

N°468

AYC

ARQUITECTURA Y CONSTRUCCIÓN

43
AÑOS

CASA EAVES



REVISTA MENSUAL • JUNIO 2025 • NUMERO 468 • ARGENTINA • \$500



HERRAMIENTAS DIGITALES PARA INTERVENIR
en un dilema urgente en el valle de Tafí

INTELIGENCIA ARTIFICIAL Y URBANISMO
Simulaciones predictivas y generativas



STAFF

Nº 468 JUNIO 2025

DIRECTOR
ROGELIO RAMOS SIGNES
TEL: (0381) 487-4404
CEL: (0381) 155-186578
e-mail: ramossignes@gmail.com

EDITOR
PATRICIO RAMOS GATTI
TEL: (0381) 230-3728
CEL: (0381) 156-448714
revista.ayc@gmail.com

**DIRECCIÓN CREATIVA
Y DISEÑO GRÁFICO**
CAMILO RAMOS GATTI
CEL: (0381) 155-186579
camiloramosgatti@gmail.com

ADMINISTRACION Y PUBLICIDAD
LETICIA RAMOS GATTI
CEL: (0381) 156-448712
ramosgatti@gmail.com

COMMUNITY MANAGER
VALENTÍN RAMOS FELIPE
CEL: (0381) 154136676
aycrevista.cm@gmail.com

**COLABORADORES
PERMANENTES**
GUILLERMO FABIÁN "EL TUMI"
SERGIO LOBOS
ROLANDO SAKSONOFF

EN SANTIAGO DEL ESTERO
CARLOS J. MACCÍO
TEL: (0381) 430-6769
CEL: (0385) 155-949174
aycsgodelester@yahoo.com.ar

Pablo F. Mansilla
Cel: (0385) 155864588
revista.ayc.sgo@gmail.com

EN JUJUJ
OSVALDO JAVIER CARI
0388-4252535
CEL: 3884196336
aycjuju@outlook.com.ar

EN SALTA
Arq. Díaz, Isaac Felipe
Cel: 0387-155616756
Tel: 03874238680
mail: arqdziasisaac@gmail.com

EN BUENOS AIRES
Guido Lucas Ezequiel Torres
Cel: 011-3357-2436
mail: guidolucas@yahoo.com

PAGINA WEB
aycrevista.com.ar

FOTOGRAFÍA DE TAPA
Hernán Eroles

 Revista "AyC" Arquitectura
y Construcción

 @aycrevista

AYC

PJE. JOSÉ CAMILO PAZ 3070 OF. 5
SAN MIGUEL DE TUCUMÁN

27

CASA EAVES
Yerba Buena - Tucumán



39

RECAUDACIÓN DE MAYO
Fuerte caída



45

HERRAMIENTAS DIGITALES
para un dilema urgente en el valle de Tafí



60

IA Y URBANISMO
Simulaciones predictivas y generativas



Las notas y artículos firmados sólo representan la opinión
de sus autores o de las fuentes originarias.

COLABORAN CON ESTA PUBLICACIÓN



COLEGIO DE
ARQUITECTOS
DE TUCUMÁN

Afinco
Asociación de Fabricantes de
Insumos para la Construcción



FACULTAD DE
ARQUITECTURA
Y URBANISMO



SAMSUNG
NUEVO AA CASSETTE 360

INNOVACIÓN Y DISEÑO

Su diseño sin lamas dispersa el aire frío a través de toda la habitación de forma homogénea, manteniendo así una temperatura cómoda en el espacio sin generar corrientes.

KIT DE PREINSTALACIÓN PARA AIRES ACONDICIONADOS

Pensado y realizado para construcciones donde se provee, ya desde el proyecto, la instalación del AA (Split).



MATERIALES | CABLES | CAÑOS | AISLACIONES | KITS DE PREINSTALACIONES | **ASESORAMIENTO PROFESIONAL**

WESTRIC  YORK  BEFRESH  LG SAMSUNG





Inteligencia Artificial para Constructoras



Probá haciendo clic acá



[instagram.com/sorbydata](https://www.instagram.com/sorbydata)

ABALUM

CONECTAR SIN LÍMITES

NUEVO PRODUCTO

Puerta Pivotante

de aluminio simil madera
hasta 6 metros de altura

LÍNEA ENKEL

4,50 mts

ABALUM

CONECTAR SIN LÍMITES



abalum.ok



+54 9 3815212145



Emilio Castelar y
Diagonal Lisandro De La Torre.

VISITANOS





TERRAZO

Identidad Blangino

Descubrí la nueva línea



DISTRIB. OFICIAL EN SGO. DEL ESTERO:

Corralón Mukdise
Av. Colón Sud 945
Tel.: (0385) 4026425
E-mail: pintureriasmukdise@hotmail.com

REPRESENTANTE EN TUCUMAN:

Mosaicos Cesca Hnos. SRL.
12 de Octubre 245 - San Miguel de Tucumán
Tel.: (0381) 4300325
E-mail: gerencia@moscesca.com.ar

FÁBRICA:

Ruta 19, km 313 - Monte Cristo,
Córdoba.
Tel.: (0351) 4917236
Info@blangino.com.ar



STA

ASCENSORES



SERVICIO TÉCNICO / VENTA

INSTALACIÓN / MODERNIZACIÓN

 [sta.ascensores](https://www.instagram.com/sta.ascensores)  [ascensores.sta](https://www.facebook.com/ascensores.sta)

 www.sta-ascensores.com.ar

  (381) 6448678 /// (381) 5725768

 ventas@sta-ascensores.com.ar



Luismolina
CERRAMIENTOS ALUMINIO & PVC



FÁBRICA DE ABERTURAS PVC / DVH / ALUMINIO
LAMINADO DE COLORES · PERSIANAS AUTOMATIZADAS

RUTA 9 KM 1304, TAFÍ VIEJO

3813 57 2272/73 - 3815 88 6587 - 3815 11 4374

luismolinaventas@hotmail.com

www.luismolinacerramientos.com

CORRALÓN SALTA

ABERTURAS

¡Visita nuestro stand en la
Expo Noa Construye, encontramos
en el puesto n° 80!



SOMOS FABRICANTES

CONTAMOS CON STOCK PERMANENTE

📍 **San Miguel de Tucumán**

Av. Siria 1650 (Casa Central)

Av. Roca 2397

📍 **Yerba Buena**

Av. Solano Vera 1084

📍 **Concepción**

España 681

📍 **Ciudad de Salta**

República de Siria 1232

¡Contáctanos y encontrá
nuestras redes sociales!



www.corralonsalta.com

CESCA

MARMOLERÍA Y FÁBRICA DE MOSAICOS

ITALIA S.R.L.

DESDE 1902

~CALIDAD - INNOVACIÓN Y DISEÑOS SIN LÍMITES~

ASESORAMIENTO.
PROYECTO.
Y EJECUCIÓN.



LUNES A VIERNES

8:30 a 12:30 hs.
15:30 a 18:30 hs.

MENDOZA 1445.
(a mitad de cuadra)

4211749 - 4976553
3812188984

ITALIAMARMOLERIA
_CESCANIETOS

San Miguel de
Tucumán.

DE STEFANO PURA
1811 STONE

PURASTONE
prima

NEOLITH

DEKTON

silestone

Mi PILETA
BACHAS DE ACERO INOXIDABLE

JOHNSON
ACERO S.A.

ABERTURAS

ABACO / abacometalurgicas@gmail.com	381-6073893
ABERNOA / Marco Avellaneda 1195	432-0668
ABERTURAS SAN ANTONIO / Av. B. Terán 135	421-5556
ABERTURAS SAN PABLO / Ruta 301 km 12	381-3697894
ACEVEDO / Libertad 391	423-0038
ALEM MATERIALES / Av. Alem 535	400-0060
ALUGLASS / maipu 1167	471-1495
ALUNORT / Lavalle 3663	423-1421
ALUTEC / Camino de Sirga 1.450 Yerba Buena	485-9191
BERCOVICH / 24 de Setiembre 746	421-8691
BERCOVICH / A. Lucero y C. Alvarez	432-1616
BERCOVICH / España 631 (Concep.)	03865-421943
BERCOVICH / Ex ruta 9 km 1286 Bda. Rio Salí	426-7431
BOLÍVAR MATERIALES / Bolívar 1640	381-424-3772
CARPINTERÍA MOLINA / Ex ruta 301 Km. 5 1/2	485-0168
CL GROUP info@clgroup.com.ar	381-5723222
COOETAM / Independencia 242 (B. R. Salí)	451-9602
CORR. ACONQUILJA / San Lorenzo 1355	424-4258
CORRALON ALEM / Av. Alem 1769	424-0077
CORRALON SALEM / Av. Salta 1650	381-4277002
DAMO / Daniel Molina	381-6416462
DICATEC	381-6301180
EL AMIGO / Ex ruta 9 km 1286 Bda. Rio Salí	426-7431
EL CASTORCITO / Salta Esq. Chile	156-497704
EL COLITA / M. Alfaro 1081	424-3509
EL CONDOR / Uruguay 1104	421-8759
E.M.I. / Av. Roca 324	424-6524
FONTANA / Av. Belgrano 1904	423-6628
FORJAS / Av. Roca 2443	381-3531639
FUENTES MATERIALES / Av. Siria 1919	427-6745
GIACOSA A y E / Marina Alfaro 1215	424-7863
GIACOSA SILVIO / Suipacha 482	400-5371
GIACOSA Y CIA. S.R.L. / Lavalle 1902	432-0207
GIACOSA Y CIA. S.R.L. / Ruta 38	439-2500
KRANSA S.R.L. / Canal Yerba Buena 4400	439-2711
KRONOS División Aluminio / Bolivia 2958	4346634
LA ESQUINA / Jujuy esq. Av. Roca	420-3802
LUIS MOLINA / Ruta 9 Km 1304 Tafi Viejo	381-357-227
MWALUMINIOS	381-5054436
GÜEMES / Güemes 250 (S. P. Colalao)	(03862)481009
MADERERA SAN MARTÍN / Jujuy 1001	400-7213
ROSSO ACEROS / Lavalle 1470	420-5111
SAENZ PEÑA Aberturas / Av. S. Peña 15	431-2258
SINTESIS / Av. Roca 3200	436-0837

ABRASIVOS

COMERCIAL COLON / Av. Colón 107	433-0646
E HOLT Y CIA. S.R.L. / Salta 1916	431-1243
FERRING S.R.L. / Buenos Aires 843	424-9250
HUINCA RENANCO / 9 de Julio 880	424-5023
LABASTIDA JUAN / Córdoba 1161	431-0226
MITRE TOOLS / Suipacha 222	421-6666
SUPER BRICO / Córdoba 770	422-3289

ACEROS

COQUITO S.R.L. / Ruta 301 KM 8.5	381-5098739
BERCOVICH / Ex ruta 9 km 1286 Bda. Rio Salí	426-7431
EL AMIGO / Ex ruta 9 km 1286 Bda. Rio Salí	426-7431
E.M.I. / Av. Roca 324	424-6524
FAMIQ / Av. Avellaneda 554	
HIERRONORT / Av.S. Martín 105-BRS	421-4576
HUINCA RENANCO / 9 de Julio 880	424-5023
REMETAL (Casa Central) / Av. Roca 3615	433-1133
REMETAL / Av. B. Aráoz 1164	430-0789
REMETAL / Av. Ej. del Norte 480	433-4040
REMETAL / Av. Juan B. Justo 1616	430-0070
STEFANONI, SANTOS / Laprida 1595	430-1811

ACRÍLICOS

DIST. GRAF DEL ARTE / Mendoza 1139	430-3066
SOLD-PLAST / San Lorenzo 2063	423-2401
SOLUCIONES PROYECTABLES Av. Ejército del Norte 28	381-154481289

ADHESIVOS CEMENTICIOS

AISLAR / Av Adolfo de la Vega 695	381 5102150
EXTRAFIN / Fco. de Aguirre 132	427-8859
FINTUC / La Plata 1352	436-1046
LABASTIDA JUAN / Córdoba 1161	431-0226
WEBER CONCREMAX / Juan B. Terán 249	400-6664

AIRE ACONDICIONADO

AIRTECNICA / Jujuy 726	424-5658
BARONE, PABLO / Lavalle 830	424-5575
DANIEL INGENIERÍA / Jujuy esq. Las Piedras	497-7889
ECOClima / ecoclimate00@hotmail.com	381-5825861
INGENOR / La Rioja 702	420-5146
JORGE R. NASTIQUE / Lavaise 2515	155-456739
NASTIQUE / Lavalle 3104	432-5023
NORRY / J. Thames 263	423-6739
PIZZARO / Av. MITRE 432	381-4695546
PROAIRE / San Juan 1184	422-3276
RANKEL / Chile 1348	433-0554
REF. DARUICH / Pje Díaz Vélez 344	381-156784151
REFRIGERACIÓN NORTE / Santiago 1203	431-1318
SEPUVEDA Y ASOC. / Santiago 1462	432-3218
SERVICLIMA / M. Alberti 334	433-1458

SOLUCIONES PROYECTABLES Av. Ejército del Norte 28	381-154481289
STANCANELLI / Charcas 1349	497-5386
SURREY / Maipú 718	421-9783
TECOM SRL / Corrientes 1866	432-3636
TERMOCLIMA S.A. / Las Piedras 1023	430-1807

AISLANTES TÉRMICOS Y ACÚSTICOS

ADICEM / Av. Belgrano 1858	381-5502746
AISLAR / Av Adolfo de la Vega 695	381 5102150
BERCOVICH / 24 de Setiembre 746	421-8691
BERCOVICH / A. Lucero y C. Alvarez	432-1616
BERCOVICH / España 631 (Concep.)	03865-421943
BERCOVICH / Ex ruta 9 km 1286 Bda. Rio Salí	426-7431
GINES LOPEZ / C. Alvarez 1178	422-2705
DECORMET / San Martín 2359	155-951228
DISTRIB. LAMADRID / Ej. del Norte 395	423-0634
DISTRIB. LAMADRID / 24 de Sep. 740	430-7272
EL AMIGO / Ex ruta 9 km 1286 Bda. Rio Salí	426-7431
E.M.I. / Av. Roca 324	424-6524
E.M.I. / Sgto. Cabral 44-BRS	452-6135
GIACOSA A y E / Marina Alfaro 1215	424-7863
GIACOSA A y S / J. B. Justo 3400	427-4064
GIACOSA ALFREDO / 24 de Sep. 707	400-5295
GIACOSA SILVIO / Suipacha 482	400-5371
GIACOSA Y CIA. S.R.L. / Lavalle 1902	432-0207
GIACOSA Y CIA. S.R.L. / Ruta 38	439-2500
GRICORT S.R.L. / San Lorenzo 1954	432-2721
NORRY / J. Thames 263	423-6739
OSCAR BASILLOTTA e H. / Bolivia 4781	432-1564
PERFILTRA / Paz Posse s/n° (Lasteria)	426-0803
REMETAL (Casa Central) / Av. Roca 3615	433-1133
REMETAL / Av. B. Aráoz 1164	430-0789
REMETAL / Av. Ej. del Norte 480	433-4040
REMETAL / Av. Juan B. Justo 1616	430-0070
ROSSO ACEROS / Lavalle 1470	420-5111
TECNOPOPOR / San Lorenzo 2041	432-2253
ZERAMIKO / 24 de septiembre 731	381-4229046
ZERAMIKO / Av. Sáenz Peña 602	381-4242600
ZERAMIKO / España esq. Ruta Nac. n° 38.	3865-424100
ZERAMIKO / Av. Solano Vera 293 Y. B.	381 425-8012

ALAMBRES

BERCOVICH Metal. / Don Bosco 1678	423-0165
BERCOVICH / Ex ruta 9 km 1286 Bda. Rio Salí	426-7431
DOMINGO BRAVO / Uruguay y 25 de Mayo	422-3682
EL AMIGO / Ex ruta 9 km 1286 Bda. Rio Salí	426-7431
E.M.I. / Av. Roca 324	424-6524
MASWER / San Martín 1051 Piso 10 Of. D	453-7198
REMETAL (Casa Central) / Av. Roca 3615	433-1133
REMETAL / Av. B. Aráoz 1164	430-0789
REMETAL / Av. Ej. del Norte 480	433-4040
REMETAL / Av. Juan B. Justo 1616	430-0070
TUCUMAN ALAMBRES / Lavalle 2967	421-9500

ALARMAS

ALARTEC / Chacabuco 27 - 1° piso	421-6216
ALBIERO HNOS. / Catamarca 479	430-5677
CONTROL / 24 de Sep. y Jujuy	422-9178
ELECTROSORIA / Jujuy 1083	424-7304
I-CUADRADO / Muñecas 1399	381-5877655
INTER-FON / Maipú 458	430-0786
JACO / Santiago 799	431-0768
LA BOUTIQUE DEL INSTAL. / S. Martín 260	452-2360
LEGUINA / Pje. Tambor de Tacuarí 1213	381-6303193
MC COMUNIC. / Avellaneda 894 / 5ªA	422-6738
PREMIER / Las Piedras 1446	429-4833
REMETAL / Av. Roca 3615	433-1133
SEGURIDAD OMEGA / San Martín 2801	381-4233322
SEGURIDAD SUAT / Av. Cnel. Suárez 209	422-7906
SISTEMAS Y SERVICIOS / San Luis 684	420-1080
XIBEI / San Martín 1493	381-637 7029

ALQUILER DE MÁQUINAS Y HERRAMIENTAS

ATILIO MAROLA / Libertad 462	381-5762418
COMERCIAL COLON / Av. Colón 107	433-0646
HELGUERA / Muñecas 2657	427-6539
HUINCA RENANCO / 9 de Julio 880	424-5023
ING. EN REVESTIMIENTOS / Santa Fe 3008	423-7900
LA GARZA / San Miguel 1885	423-4878
MADERAS YERBA BUENA / Crist. Colón 2.100 Y.B.	425-1819
MITRE TOOLS / Suipacha 222	421-6666
RIO AZUL INGENIERIA / Lavalle 2974	423-3340
TUCS ADOQUINADOS	381-5831429
VIAL APPAS / Av. Ej. del Norte 685	423-4025

AMOBLIAMIENTOS PARA BAÑOS

COCOFERRARI JESÚSJIMENEZ INTERIORISMO	381-5239 555
BERCOVICH / 24 de Setiembre 746	421-8691
BERCOVICH / A. Lucero y C. Alvarez	432-1616
BERCOVICH / España 631 (Concep.)	03865-421943
BERCOVICH / Ex ruta 9 km 1286 Bda. Rio Salí	426-7431
BOLÍVAR MATERIALES / Bolívar 1640	381-424-3772
BRB / Av. Belgrano 2578 / YB. Av. Aconquija 1200	
CASTRO / Alberdi 454	424-2100
CORRALON ALEM / Av. Alem 535	400-0060
CRUZ PRATS / Av. Roca 3995	433-0169

PROLUX
iluminaciones

Artículos de iluminación y electricidad

HORARIO
Lunes a Viernes de 08:00 a 13:00
y de 16:00 a 19:00 hs.
Sábado de 8:30 a 13:00 hs.

381 62656112 - 381 6 16-8778

prolux_iluminaciones

proluxiluminaciones@gmail.com

12 de Octubre 697
esq. Marcos Paz
San Miguel de Tucuman

D+D / Mendoza 898 Esq. Salta	381-4664368
DECO MADERAS / 24 de Setiembre 231	430-4873
DIAZ MEINERS S.R.L. / Corrientes 2.151	433-0540
DI PLACK / Simón Bolívar 880, T4000	381-4022995
EL AMIGO / Ex ruta 9 km 1286 Bda. Rio Salí	426-7431
E.M.I. / Av. Roca 324	424-6524
E.M.I. / Sgto. Cabral 44-BRS	452-6135
IMAGINARIA / J. Colombres 196	421-0057
LA ALDABA / Mendoza y J. Colombres	422-9088
MAR / Catamarca 165	430-9581
MARMOLERIA MORALES / Paraguay 540	422-2645
MWALUMINIOS	381-5054436
ROSSO MATERIALES / Av. Alem 595	420-5000
ZERAMIKO / 24 de septiembre 731	381-4229046
ZERAMIKO / Av. Sáenz Peña 602	381-4242600
ZERAMIKO / España esq. Ruta Nac. n° 38.	3865-424100
ZERAMIKO / Av. Solano Vera 293 Y. B.	381 425-8012

AMOBLIAMIENTOS PARA COCINA

ACEVEDO / Libertad 391	423-0038
COCOFERRARI JESÚSJIMENEZ INTERIORISMO	381-5239 555
ALEM MATERIALES / Av. Alem 535	400-0060
AMBIENTES MOBILIARIOS / E. Castelar 1118	427-3898
ARBORIO HNOS. / C. Alvarez 1371	424-4026
BRB / Av. Belgrano 2578 / YB. Av. Aconquija 1200	
BERCOVICH / 24 de Setiembre 746	421-8691
BERCOVICH / A. Lucero y C. Alvarez	432-1616
BERCOVICH / España 631 (Concep.)	03865-421943
BERCOVICH / Ex ruta 9 km 1286 Bda. Rio Salí	426-7431
BIGON HNOS. / Italia 1364	432-7128
BOLÍVAR MATERIALES / Bolívar 1640	381-424-3772
COPPENS, JUAN / La Plata 1060	424-4714
CRUZ PRATS / Av. Roca 3995	433-0169
D+D / Mendoza 898 Esq. Salta	381-4664368
DECO MADERAS / 24 de Setiembre 231	430-4873
DECORAMA / Mendoza 1373	422-6501
DECONOR / Junín esq. Corrientes	421-0642
DELAPORTE / Crisóstomo Álvarez 471	421-8202
DIAZ MEINERS S.R.L. / Corrientes 2.151	433-0540
DI PLACK / Simón Bolívar 880, T4000	381-4022995
EL CAÑADENSE / San Juan 696	421-3202
EL CAÑADENSE / Mendoza 789	422-5740
EL CASTORCITO / Salta Esq. Chile	156-497704
EL AMIGO / Ex ruta 9 km 1286 Bda. Rio Salí	426-7431
I.D.E.A. / Lavalle 1537	424-1642
KATZ / Av. Perón 1.700 L. I (YB)	381-3035501
KITCHEN / Buenos Aires 340	422-3656
LEMMA AMOB. / Catamarca 270	421-6688
MEL JEN / Asunción 1227	423-5748
MWALUMINIOS	381-5054436
NIVEL / Pje. Magallanes 2.051 (YB)	381-6788631
SINTESIS / Av. Roca 3200	436-0837

AMOBLIAMIENTOS PARA EMPRESAS

ALCONCHÉ AMOB. / Gdor. Gutiérrez 1257	428-2293
APARICIO / Shopping Yerba Buena 1° piso	425-3792
APARICIO / Maipú 416	431-4063
BRB / Av. Belgrano 2578 / YB. Av. Aconquija 1200	
COCOFERRARI JESÚSJIMENEZ INTERIORISMO	381-5239 555
COPPENS, JUAN / La Plata 1060	424-4714
CRUZ PRATS / Av. Roca 3995	433-0169
D+D / Mendoza 898 Esq. Salta	381-4664368
DECO MADERAS / 24 de Setiembre 231	430-4873
DELAPORTE / Crisóstomo Álvarez 471	421-8202
DIAZ MEINERS S.R.L. / Corrientes 2.151	433-0540
DI PLACK / Simón Bolívar 880, T4000	381-4022995

DISTRISTANT / San Martín 1041	430-5727
E-KIPA / 24 de Setiembre y J. Colombres	430-5367
EL CASTORCITO / Salta Esq. Chile	156-497704
ESPACIOS NORTE / Av. Belgrano 1968	381-3898402
GRIET ORQUERA ESTUDIO / 381-6435384	381-4068759
IDECOR / San Juan 1854	423-0087
INTERIORES / San Martín 1026	400-4467
NIVEL / Pje. Magallanes 2.051 (YB)	381-6788631
INTERNI / Maipú 334	431-0503
MELJEN / Asunción 1227	423-5748
MVALUMINIOS	381-5054436
REMOAR / Muñecas 340	421-7807
SALUMA / Ruta 305 Km. 8.5 - Las Talitas	437-2063
SINTESIS / Av. Roca 3200	436-0837
TUCUMAN ESTANTERIAS / Junin 389	421-7216

AMOBILIARIOS PARA RESIDENCIAS

APARICIO / Shopping Yerba Buena 1° piso	425-3792
APARICIO / Maipú 416	431-4063
COCÓFERRARI JESÚS JIMENEZ INTERIORISMO	381-5239 555
D+D / Mendoza 898 Esq. Salta	381-4664368
DI PLACK / Simón Bolívar 880, T4000	381-4022995
ESPACIOS NORTE / Av. Belgrano 1968	381-3898402
KATZ / Av. Perón 1.700 L.1 (YB)	381-3035501
MVALUMINIOS	381-5054436
NORTE LIVING / Av. Mitre 112	422-5533
SALUMA / Ruta 305 Km. 8.5 - Las Talitas	437-2063

ANDAMIOS METÁLICOS

BERCOVICH Metal. / Don Bosco 1678	423-0165
BERCOVICH / Ex ruta 9 km 1286 Bda. Río Salí	426-7431
COMERCIAL COLON / Av. Colón 111	433-0646
EL AMIGO / Ex ruta 9 km 1286 Bda. Río Salí	426-7431
E.M.I. / Av. Roca 324	424-6524
E.M.I. / Av. Roca 3980	156-215273
E.M.I. / Sgto. Cabral 44-BRS	452-6135
FERRING S.R.L. / Buenos Aires 843	424-9250
ING. EN REVESTIMIENTOS / Santa Fe 3008	423-7900
MITRE TOOLS / Suipacha 222	421-6666
RIO AZUL INGENIERIA SRL Lavalley 2974	423-3340
TECNOTEC / Av. Ejercito del Norte 934	4230-911

ANTENAS DE TV COLECTIVAS

ALBIERO HNOS. / Catamarca 479	430-5677
-------------------------------	----------

ANTIHUMEDAD

ADICEM / Av. Belgrano 1858	381-5502746
A TERMINACIONES	381-5831429
BPA Placas Antihumedad / Av. Belgrano 1.962	381-4744359
OSMO.TEC / Arq. Ramón Sáez	156-816518

ARENADOS

ING. EN REVESTIMIENTOS / Santa Fe 3008	423-7900
SAIKO S.R.L. / Junin 1762	427-6974
SAN MIGUEL / San Miguel 981	432-5913

ASCENSORES

ALDO LEMOS / Reconquista 247 (B. R. Salí)	426-0204
APHOLO / Cochabamba 50 Tafi Viejo	155-665477
ASCENSORES SAINT-EIFFEL / San Lorenzo 438	422-0075
ATAY / Gral. Paz 2073	450-6922
DANIEL INGENIERIA / San Luis 176	420-4080
GUERRERO / Marcos Paz 316	430-7543
LOBO BUGEAU / Rivadavia 105, 8° F	431-0611
MORETA / José Colombres 205	155-876809
NOROESTE ASC. / Isabel La Católica 618	427-6042
NUUEVA ERA ELEVADORES / Maipú 2372	427-2941
STA / Marco Avellaneda 648	156-402062
TECNOLIFT / Pje. Chazarreta 1902	381-4020068

AUTOELEVADORES

CRA Autoelevadores / Salas y Valdez 1.496	381 2341319
HELGUERA / Munecas 2657	427-6539
NORRY / J. Thames 263	423-6739
VIAL APPAS / Av. Ej. del Norte 685	423-4025

SALVATTORI

**Pisos de hormigón impreso
Revoques Acrílicos
Pisos vinílicos
Flotantes sistema click
Revestimientos cementicios
Membranas - Pisos Atérmicos
Macrofibra distribuidores
exclusivos en el NOA.**



Lobo de la Vega 1095
Galería Mozart Local 2
i.@salvattorirevestimientos
Cel: 381-6115611

ALUMINIO



**CARPINTERIA DE ALUMINIO
MAMPARAS PARA BAÑO
CORTINAS - HERRERÍA**

**PUERTAS Y PORTONES
DE SEGURIDAD
CRISTALES - ESPEJOS**

España 4014 - San Miguel de Tucumán / CEL. 381 5 125 372

AUTOMATIZACIÓN

CEMYA S.R.L. / Mendoza 2965	432-4569
J.S. INGENIERIA / Av. Siria 1013	421-6745
NOA INDUSTRIAL / Pje. Marconi 152	427-7278
SEGURIDAD OMEGA / San Martín 2801	381-4233322
SEPUVEDA Y ASOC. / Santiago 1462	432-3218

BAÑOS QUÍMICOS Y OBRADORES

CORRALÓN 70 / Italia 4581	434-4431
---------------------------	----------

BLOQUES

DETTA COLLI / Perú Sud 447-T.Viejo	461-7376
FÁBRICA DE BLOQUES / Bulnes 2174	423-0227
TENSOLITE / Ruta 9 km 1298	437-0710

BOMBAS PARA AGUA

BERCOVICH / 24 de Setiembre 746	421-8691
BERCOVICH / A. Lucero y C. Alvarez	432-1616
BERCOVICH / España 631 (Concep.)	03865-421943
BERCOVICH / Ex ruta 9 km 1286 Bda. Río Salí	426-7431
BOLLINI / Catamarca 354	431-0148
CASTRO / Alberdi 454	424-2100
CORR. EL AMIGO / Av. Roca y A. Guzmán	439-4741
DIMOND S.A. / Mendoza 939	422-4022
EL AMIGO / Ex ruta 9 km 1286 Bda. Río Salí	426-7431
E.M.I. / Av. Roca 324	424-6524
E.M.I. / Av. Roca 3980	156-215273
E.M.I. / Sgto. Cabral 44-BRS	452-6135
FERRING S.R.L. / Buenos Aires 843	424-9250
HUINCA RENANCO / 9 de Julio 880	424-5023
LUIS ALCOVER / G. del Campo 1157	431-1028
MAROLA / Libertad 462	432-1553
MEDICI & CIA. / San Juan 256	421-3269
MERKUSA / 12 de Octubre 845	423-7474
MULTINORT / Marcos Paz 1888	432-4056
RICO / Av. Salta 1043	422-9590
RYMAC S.A. / Salta 156	422-2858
SUPER BRICO / Córdoba 770	422-3289
ZERAMIKO / 24 de septiembre 731	381-4229046
ZERAMIKO / Av. Sáenz Peña 602	381-4242600
ZERAMIKO / España esq. Ruta Nac. n° 38.	3865-424100
ZERAMIKO / Av. Solano Vera 293 Y. B.	381 425-8012

BRONCES

ATENCIA, ANTONIO / Buenos Aires 2590	429-7744
FALCI JUAN JOSÉ / Manuel Alberti 354	433-1785
STEFANONI, SANTOS / Laprida 1595	430-1811

BULONERÍAS

ALEM / Pje. Gutiérrez 1419	424-3845
BERCOVICH / 24 de Setiembre 746	421-8691
BERCOVICH / A. Lucero y C. Alvarez	432-1616
BERCOVICH / España 631 (Concep.)	3865-421943
BERCOVICH / Ex ruta 9 km 1286 Bda. Río Salí	426-7431
BULONERÍA BELGRANO / Av. Belgrano 1534	423-4670
EL AMIGO / Ex ruta 9 km 1286 Bda. Río Salí	426-7431
E.M.I. / Av. Roca 324	424-6524
FERRING S.R.L. / Buenos Aires 843	424-9250
FERRERÍA INTEGRAL Av. Belgrano 2546	432-2516
MERKUSA / 12 de Octubre 845	423-7474
REGINATO / Av. Coronel Suárez 349	422-4103
RICO, HERRAM. ELEC. / Av. Salta 1043	422-9590
TUDO BULON / J. Colombres 232	431-0698
TUCUMAN BULONES / San Martín 1492	422-6903

CÁLCULOS ESTRUCTURALES

EST. RAFAEL BLANCA Y ASOC. / Chacabuco 516	4203112
INCivil & Construcciones	381-6024477

CALDERAS / CALEFACCIÓN

GMKT / av. mitre 172	450-1091
----------------------	----------

CÁMARAS DE SEGURIDAD

LEGUINA / Pje. Tambor de Tacuarí 1213	381-6303193
---------------------------------------	-------------

CÁMARAS FRIGORÍFICAS

BANFI / Benjamín Villafaña 1618	3814165012
NORRY / J. Thames 263	423-6739
OSCAR BASILOTTA E H. / Bolivia 4781	434-6655
REFRIGERACION NORTE / Santiago 1203	431-1318

CAÑOS / TUBOS

GMKT / av. mitre 172	450-1091
TUBYVAL / www.tubyval.com.ar	428-0374
ZERAMIKO / 24 de septiembre 731	381-4229046
ZERAMIKO / Av. Sáenz Peña 602	381-4242600
ZERAMIKO / España esq. Ruta Nac. n° 38.	3865-424100
ZERAMIKO / Av. Solano Vera 293 Y. B.	381 425-8012

CANALETAS (FÁBRICAS)

DOMINE, EDUARDO / Pje. Holmberg 2863	434-6960
(alt. Viamonte 1850)	423-0966
FORJAR / Av. Presidente Perón 1764	497-2137
FORJAR / Av. Belgrano 1793	381-3531639
FORJAS / Av. Roca 2443	231-1413
LA ZINGUERÍA / Asunción 524	427-4755
MODELO / Pje. Ramón y Cajal 172	154-096367
NORTE CANALETAS / C. 25 N° 127 Vº M.M.	

CANTERAS - ÁRIDOS

ARIDOS EL SALI / Lamadrid 561 3º B	420-1294
CUEZZO HNOS. / E. del Campo 952	428-1574
CHEDIAC HNOS. S.R.L. / Laprida 477	421-2848
EDUARDO AUTINO / Colombia 1547	427-6692
EL ACOPIO ARIDOS / jorgearask@hotmail.com	381-5397794
EL ARENAL / Pedro L. Gallo 955	436-3529
EL CACIQUE / Ruta 305 km 11	426-0656
GUERRERO / Las Cañitas - Nogales	461-7670
MAP ARIDOS	381-5107293
REBEN FELIPE / B° Oeste II	434-0401
SAN RAMON SRL / La Reduccion - Lules	421-4207
SANTA ROSA / San Martín 667 1ºP.	431-1652

CARPETAS PROYECTABLES

PALOMBI ARQUITECTO S.R.L.	381-154481289
---------------------------	---------------

CARPINTERÍA DE ALUMINIO

ABALUM / E. Castelar y Lisandro De La Torre	381-5212145
A DIAZ / Av. Belgrano 1600	381-16126234
ABERTURAS SAN PABLO / Ruta 301 km 12	381-3697894
ALUCER Av. Roca 3190	436-5036
ALUMINIO 25 / Don Bosco 2334	433-0213
ALUMINIO 9 DE JULIO / 9 de Julio 1338	424-2619
ALUMINIO CENTER / Av. Siria 2447	427-5918
ALUMINIO MC / España 4014	381-5125372
ALUMINIO YERBA BUENA / Bolivia 30 Y. B.	381-3528244
ALUNICK / Marcial Imbaud 437 - Y.B.	381-4170635
ALUNORT / Lavalley 3.663	423-1421
ARAGON ALUMINIOS / Sto. Domingo 161 - Y.B.	435-1725
BERCOVICH / 24 de Setiembre 746	421-8691
BERCOVICH / A. Lucero y C. Alvarez	432-1616
BERCOVICH / España 631 (Concep.)	03865-421943
BERCOVICH / Ex ruta 9 km 1286 Bda. Río Salí	426-7431
EL AMIGO / Ex ruta 9 km 1286 Bda. Río Salí	426-7431
CARP DE ALUMINIO / Sto. Domingo 120 (YB)	435-1725
CE&A / Federico Rossi 4ta cuadra - Y. B.	435-2090
CERRALUM / Pje. Azopardo 1540	436-1042
CL GROUP info@clgroup.com.ar	381-5723222
CORRALON SALTA / Av. Salta 1650	427-3501
DAMO / Daniel Molina	381-6416462
DENTE / Próspero Mena 548	420-0666
DICATEC	381-6301180
EL AMIGO / Ex ruta 9 km 1286 Bda. Río Salí	426-7431
E.M.I. / Av. Roca 324	424-6524
FORJAS / Av. Roca 2443	381-3531639
GONELLA HNOS. / San Juan 1643	423-4013
GRUPO TM aluminio y vidrios	3815817148/3813004308
INSA / Ruta 9, Km 1301 - Acceso Norte	437-0192
ITEC / Rondeau 981	424-4044
LUIS MOLINA / Ruta 9 Km 1304 Tafi Viejo	3813-57-227
METAL. GUILLERMO / Marina Alfaro 1502	429-3485
METAL. MALABIA / Mariano Moreno 1996	429-1999
RODRIGUEZ VIDRIOS / Av. Belgrano 2375	433-1443
V.I.A.R. TEC / Maipú 1167	497-6880
VITRIU VIDRIOS / España 1234 / 40	433-0469

CARPINTERÍA DE MADERA

Aberturas SAN ANTONIO / Av. B. Terán 135	421-5556
ACEVEDO / Libertad 391	423-0038
ARQ. BRANDENBURG / Ayacucho 34-5º C	156-817333
BERCOVICH / 24 de Setiembre 746	421-8691
BERCOVICH / A. Lucero y C. Alvarez	432-1616
BERCOVICH / España 631 (Concep.)	03865-421943
BERCOVICH / Ex ruta 9 km 1286 Bda. Río Salí	426-7431
CARPINTERIA MOLINA / Ex ruta 301 Km. 5 / 12	485-0168
COPPENS, JUAN / La Plata 1060	424-4714
CORR. EL AMIGO / Av. Roca y A. Guzmán	439-4741
CRUZ PRATS / Av. Roca 3995	433-0169
BIGON HNOS. / Italia 1364	432-7128
DECONOR / Junin esq. Corrientes	421-0642
DIAZ MEINERS S.R.L. / Corrientes 2.151	433-0540
EL AMIGO / Ex ruta 9 km 1286 Bda. Río Salí	426-7431
E.M.I. / Av. Roca 324	424-6524
FRAMA / Av. A. de la Vega 653	432-0149
EL CASTORCITO / Salta Esq. Chile	154-762190
HOGAR 24 X 7 / www.hogar24x7.ar	381 6426969
KRANSA / Canal Yerba Buena 4400	439-2711
LEAL HNOS. / Crisóstomo Alvarez 1930	423-0644
LVIH / Salta 381	430-1633
MIGUEL ALBARRACIN / Santiago 2056	0381-450692
NIVEL / Pje. Magallanes 2.051 (YB)	381-6788631

VITRIU VIDRIOS

CRISTALES • ESPEJOS • TEMPLADOS
POLICABORNATOS • BALDOSAS DE VIDRIOS
BISELADOS • CARPINTERIA DE ALUMINIO

España 1234/40 San Miguel de Tucumán / Tel/Fax (0381) 433 - 0469 / 432 - 4996
e-mail: info@vitriuidrios.com



PALO MADERA / Taff del Valle 381-2156395
PATAGONI FLOORING / Av. Aconquija 749 381-4352733
SÁNCHEZ / Maipú 1688 427-3651
SINTESSIS / Av. Roca 3200 436-0837

CARPINTERÍA EN MDF

BRB / Av. Belgrano 2578 / YB. Av. Aconquija 1200
D+D / Mendoza 898 Esq. Salta 381-4664368
FUNDACION HERRERA HEINECKE 3816493214
RAFAEL BUJAZHA 3813195227

CARPINTERÍA METÁLICA

ALCONCHÉ AMOB. / Gdor. Gutiérrez 1257 428-2293
ALUMINIO MC / España 4014 381-5125372
ARAGON, RAUL / Sto. Domingo 120 YB.
BERCOVICH / 24 de Setiembre 746 421-8691
BERCOVICH / A. Lucero y C. Alvarez 432-1616
BERCOVICH / España 631 (Concep.) 03865-421943
BERCOVICH / Ex ruta 9 km 1286 Bda. Rio Salí 426-7431
BIGON HINOS. / Italia 1364 432-7128
CARLOS GRASSI / Pje. Oncativo 1057 428-1851
CL GROUP info@clgroup.com.ar 381-5723222
COOETAM / Independencia 242 (B. R. Salí) 451-9602
CORR. ACONQUIJA / San Lorenzo 1355 424-4258
CORRALON SALTA / Av. Salta 1650 427-3501
DANIEL INGENIERÍA / San Luis 176 420-4080
DELAPORTE / Crisóstomo Álvarez 471 421-8202
DOMINE, EDUARDO / Pje. Holmberg 2863 434-6960
EDUARDO R. LOZANO / Av. Roca 1201 420-1325
EL AMIGO / Ex ruta 9 km 1286 Bda. Rio Salí 426-7431
EL LLERTA / Alsina 496 156-042885
E.M.I. / Av. Roca 324 424-6524
FATUM / Santiago del Estero 2675 381-509-7170
FORJAS / Av. Roca 2443 381-3531639
FORMOSO EDUARDO / Lavalle 2412 423-2823
FRAMA / Av. Adolfo de la Vega 653 432-0149
FRATELLI ANTONELLI / Ch. de Laguna 1340 432-4652
GAMA METAL / Av. Ej. del Norte 2674 434-0862
INSA / Ruta 9, Km 1301 - Acceso Norte 437-0192
ITECH / Frías Silva 36 - 1º piso, of. 8 433-0883
J. GANASSIN E HIJOS / Santa Fe 1588 423-7648
LEDESMA, RODOLFO / 154-795959 493-2314
MEL JEN / Asunción 1227 423-5748
METAL. GUILLERMO / Marina Alfaro 1502 429-3485
METALURGICA MALABIA / Moreno 1996 429-1999
METALURGICA MUELA / Congreso 825 424-5495
NIEVA, RICARDO / Isabel La Católica 2557 434-9473
SEGAL, RUBEN / Asunción 1227 423-5748
TINCANI / Lamadrid 1745 432-1529
VIDRIOS Y ABERTURAS ROCA / Roca 43 420-3379

CARPINTERÍA PVC (FÁBRICAS)

CE&A / Federico Rossi 4ta cuadra -Y. B. 435-2090
CRUZ PRATS / Av. Roca 3995 433-0169
DANIEL INGENIERÍA / San Luis 176 420-4080
DIAZ MEINERS S.R.L. / Corrientes 2.151 433-0540
FABI-COR Ayacucho 53 421-7288
LUIS MOLINA / Ruta 9 Km 1304 Taff Viejo 381357-227

CARTELERÍA - LETREROS

COPITEC / 24 de Sept. 684 430-0550
DIST. GRAF. DEL ARTE / Mendoza 1139 430-3066
ELECTRO VIAL / Pio XII 868 420-2929
GONZALEZ & GONZALEZ / Lamadrid 1312 424-0493
INTEGRAL 381-5941766
JAVIER KOTTLER / Av. Roca 1604 436-9056
KALCO / Catamarca 252 422-8562
METALURGICA MUELA / Congreso 825 424-5495
MOLIPET / Lola Mora 185 430-6520
NEONORT / Lavalle 2524 423-1544
PUBLSITE / Lavalle 2630 381-2347745
REYNOSO / Marcos Paz 3949 435-4898
ROCIBEN / Av. J.B. Justo 1448 422-2159
SALVATORE / Thames 662 432-1240

CEMENTO Y CAL (DISTRIBUIDORES)

BERCOVICH / 24 de Setiembre 746 421-8691
BERCOVICH / A. Lucero y C. Alvarez 432-1616
BERCOVICH / España 631 (Concep.) 03865-421943
BERCOVICH / Ex ruta 9 km 1286 Bda. Rio Salí 426-7431
CIA. MINERA DEL NORTE / M. Paz 2065 423-4239
EL AMIGO / Ex ruta 9 km 1286 Bda. Rio Salí 426-7431
EXPRESO SAN JOSE / Alfonsina Storni 97 427-3483
JUAN MINETTI Y CIA. / Buenos Aires 435 420-1030
LOMA NEGRA / Laprida 612 431-0133
ROSSO MATERIALES / Lavalle 1470 420-5111
SALVATTORI / Lobo de la Vega 1095 381-6115611

CERÁMICOS (FÁBRICAS)

AMERIPLASTES / Ruta Prov 302 km.24 (0869)421087

CERAM. MARCOS PAZ / F. Rossi 4ª cdra. Y.B. 435-2089
CERAM. MARCOS PAZ / C. del Perú Km 3,5 381-3963451
KATZ / Av. Perón 1.700 L.1 (YB) 381-3035501
PIRKA STONE / Av. Belgrano 1745 432-4180
PISONOR / Lavalle 2627 433-1023

CERRAJERÍAS

BAZÁN / Av. Aconquija 1387 (YB) 425-0055
FALCO / Congreso 369 422-3401
FREDDY / C. Alvarez 1133 430-6616
LA LLAVE / San Martín 331 430-6926
LUCHO PARRA / Buenos Aires 116 421-7887
SALTA / Av. Salta 77 431-0813

CHAPAS

AUTINO HIERROS / Pasaje Grecia 150 381-6410583
BERCOVICH / 24 de Setiembre 746 421-8691
BERCOVICH / A. Lucero y C. Alvarez 432-1616
BERCOVICH / España 631 (Concep.) 03865-421943
BERCOVICH / Ex ruta 9 km 1286 Bda. Rio Salí 426-7431
CORRALON ALEM / Av. Alem 535 400-0060
CORRALON SALTA / Av. Salta 1650 427-3501
DOMINE EDUARDO / Pje. Holmberg 2863 434-6960
DOMINE MANUEL I. / Av. Mitre 1698 427-0855
EL AMIGO / Ex ruta 9 km 1286 Bda. Rio Salí 426-7431
EL COLITA / M. Alfaro 1081 424-3509
EL VIEJO ABASTO / Libertad 353 432-1947
E.M.I. / Catamarca 709 431-1233
E.M.I. / Av. Roca 324 424-6524
E.M.I. / Av. Roca 3980 156-215273
E.M.I. / Sgto. Cabral 44-BRS 452-6135
E.M.I. / en Salta - Corrientes 1315 426-2553
E.M.I. / en Salta - Av. Libertad 2716 439-2845
FATUM / Santiago del Estero 2675 381-509-7170
GENTILE TUCUMAN / Lavalle 2729 423-3131
GIACOSA ALFREDO / Chofli 50 427-4064
GIACOSA EUGENIO / Marina Alfaro 1215 424-7863
GIACOSA SILVIO / Suipacha 482 400-5371
GIACOSA Y CIA. S.R.L. / Lavalle 1902 432-0207
GIACOSA Y CIA. S.R.L. / Ruta 38 439-2500
LA ZINGUERIA / Asunción 524 231-1413
LA ONDA / Av. Colon 577 423-5328
METALURGICA MALABIA / Moreno 1996 429-1999
NORRY / J. Thames 263 423-6739
NMB MATERIALES / E. Castelar 1010 427-7954
REMETAL (Casa Central) / Av. Roca 3615 433-1133
REMETAL / Av. B. Araújo 1164 430-0789
REMETAL / Av. Ej. del Norte 480 433-4040
REMETAL / Av. Juan B. Justo 1616 430-0070
ROSSO ACEROS / Lavalle 1470 420-5111

CIELORRASOS

BERCOVICH / 24 de Setiembre 746 421-8691
BERCOVICH / A. Lucero y C. Alvarez 432-1616
BERCOVICH / España 631 (Concep.) 03865-421943
BERCOVICH / Ex ruta 9 km 1286 Bda. Rio Salí 426-7431
CINELLI S.A. / Lavalle 1560 424-3424
CIA MINERA DEL NORTE / M. Paz 2065 423-4239
CORR. ACONQUIJA / San Lorenzo 1355 424-4258
CORRALON ALEM / Av. Alem 535 400-0060
GIACOSA A Y E / Marina Alfaro 1215 424-7863
EL AMIGO / Ex ruta 9 km 1286 Bda. Rio Salí 426-7431
E.M.I. / Av. Roca 324 424-6524
E.M.I. / Av. Roca 3980 156-215273
E.M.I. / Sgto. Cabral 44-BRS 452-6135
GINES LÓPEZ / C. Alvarez 1178 422-2705
NORRY / J. Thames 263 423-6739
TECNOPOR (FCA.) / San Lorenzo 2041 432-2253

CIRCUITOS CERRADOS DE TV

ALARTEC / San Lorenzo 516 421-6216
ALBIERO HINOS. / Catamarca 479 430-5677
CONTROL / 24 de Sept. esq. Jujuy 422-9178
JACO / Santiago 799 431-0768
MAZTER / San Lorenzo 2263 156-428303
SEGURIDAD OMEGA / San Martín 2801 0381-4233322

COLUMNAS PARA ALUMBRADO

INSTELEC / Ruta 305 Km 7,5 / Las Talitas 437-1548
NOA INDUSTRIAL / Pje. Marconi 152 427-5383

COMPUTACIÓN

APPEND / San Juan 934 422-9161
CD MASTER / Av. Aconquija 1799 Loc. 220 425-0932
CD MASTER / 25 de Mayo 235 Loc. 430-3630
CYBERSERVICIOS / Junín 586 497-9312
DIGI SOFT / Marcos Paz 82 PA. 430-8751
DIGITAL TECH / Lobo de la Vega 250 (Y. B.) 425-6495
FOX COMPUTACION / José Colombres 275 422-5217
INTI COMPUTACIÓN / Monteagudo 266 422-1198

JACO / Santiago 799 431-0768
J&A soluciones informaticas / Congreso 391 497-6032
JR / Laprida 795 497-6642
LEGUIANA / Pje. Tambor de Tacuarí 1213 381-6303193
LIDEAR PRINT / Salta 121 497-6441
MUNDO PC / Maipu 121 422-0187
MUSSATTI / Marcos Paz 897 local I 421-2505
NEMESIS / Amadeo Jacques 27 421-6120
NOR PC / Av. Belgrano 1470 423-2356
OFISERV / Buenos Aires 680 PB 420-1441
PC-TEC / Av. Aconquija 1832 Local 08 425-3054
PUNTO COM PUNTO AR / J. Colombres 154 431-0909
RE-SIC / Av. Aconquija 2049 - Local 5 Y. B. 425-2412
SALTA COMPUTACIÓN / Salta 361 Local 2 421-4671
SI Sitio Informatico / Av. Sarmiento 212 Loc. 2 421-1624
SOLUCIONES TECNOLOGICAS / Av. Siria 1365 450-6789
SOLUCIÓN GRÁFICA / Lavalle 650 424-9642

CONSTRUCCIÓN EN SECO (CIELORRASOS Y TABIQUES)

ARQ. CARLOS CHALOM 155-026999
BERCOVICH / 24 de Setiembre 746 421-8691
BERCOVICH / A. Lucero y C. Alvarez 432-1616
BERCOVICH / España 631 (Concep.) 03865-421943
BERCOVICH / Ex ruta 9 km 1286 Bda. Rio Salí 426-7431
CENTROPLAC / San Luis 20 420-1301
CORR. ACONQUIJA / San Lorenzo 1355 424-4258
DISTRIB. LAMADRID / Av. Ej. del Norte 395 423-0634
EL AMIGO / Ex ruta 9 km 1286 Bda. Rio Salí 426-7431
E.M.I. / Catamarca 709 431-1233
E.M.I. / Av. Roca 324 424-6524
E.M.I. / Av. Roca 3980 156-215273
E.M.I. / Sgto. Cabral 44-BRS 452-6135
E.M.I. / en Salta - Corrientes 1315 426-2553
E.M.I. / en Salta - Av. Libertad 2716 439-2845
GIACOSA A Y E / Marina Alfaro 1215 424-7863
GIACOSA A Y S / J. B. Justo 3400 427-4064
GIACOSA ALFREDO / 24 de Sept. 707 400-5295
GIACOSA SILVIO / Suipacha 482 400-5371
GIACOSA Y CIA. S.R.L. / Lavalle 1902 432-0207
GIACOSA Y CIA. S.R.L. / Ruta 38 439-2500
HOGAR 24 X 7 / www.hogar24x7.ar 381 6426969
NIVEL / Pje. Magallanes 2.051 (YB) 381-6788631
NORRY / J. Thames 263 423-6739
TECNOPOR / San Lorenzo 2041 432-2253
VELVET / Marcos Paz 2065 433-3179
ZERAMIKO / 24 de septiembre 731 381-4229046
ZERAMIKO / Av. Sáenz Peña 602 381-4242600
ZERAMIKO / España esq. Ruta Nac. nº 38. 3865-424100
ZERAMIKO / Av. Solano Vera 293 Y. B. 381 425-8012

CONTENEDORES

AC CONTENEDORES / Junín 435 430-6161
COQUITO S.R.L. / Ruta 301 KM 8.5 381-5098739
CORRALON 70 / Italia 4581 434-4431
DIAVIL S.R.L. / Av. Belgrano 1574 433-0644
EL ARENAL 436-3529
S.M. CONTENEDORES / Belgrano 1574 433-1933

COPIAS DE PLANOS

ARQUIGRAF / Pje. Bertrés 211 430-0761
COPITEC / 24 de Sept. 684 430-0550
DIVISION COPIADO / San Juan 611 154-173237
INTIPILOT / Córdoba 950 422-3412
IPP Impresion Digital / Av. Aconquija 1832 425-4926
JL DIGITAL / jl.digitalizado@gmail.com 381-5767038
LINEAS ESTUDIO / San Luis 284 424-9134
SOLUCIÓN GRÁFICA / Lavalle 691 381-4249642

CORTE Y PLEGADO DE CHAPAS

COQUITO S.R.L. / Ruta 301 KM 8.5 381-5098739
BIGON HINOS. / Italia 1364 432-7128
FORJAS / Av. Roca 2443 381-3531639
RIO AZUL INGENIERIA SRL Lavalle 2974 423-3340
TINCANI / Lamadrid 1745 432-1529

CORTINADOS

CALIZAYA JAVIER / Bº S.E.O.C.	436-2668
CORTI ARTE / San Juan 942	422-2860
DISEÑO / 25 de Mayo 262	422-8112
DISTRIB. LAMADRID / 24 de Setiembre 740	430-7272
E-KIPA / 24 de Sep. y J. Colombres	430-5367
INTERIORES / San Martín 1026	400-4467
IPARRAGUIRRE / Pje Vieytes 1640	436-5417
MIGUEL APARICIO / Av. Roca 1823	424-7940
MORAN REVEST. / Av. Mitre 217	422-2692
TIKA / Av. Aconquija 2579 Loc. 1 - Y. B.	154-258011

CORTINAS METÁLICAS

CONTROL / 24 de Setiembre y Jujuy	422-9695
CORR. ACONQUIJA / San Lorenzo 1355	424-4258
DELAPORTE / Crisóstomo Álvarez 471	421-8202
DIÁZ MEINERS S.R.L. / Corrientes 2.151	433-0540
E.M.I. / Av.Roca 324	424-6524
FORJAS / Av. Roca 2443	381-3531639
INYSER / Lavalle 2665	423-3232
ITAL-PERFIL / Pje. Monserrat 3355	485-1376
FABI-COR / Ayacucho 53	421-7288
LA ALDABARA / Mendoza y J. Colombres	422-9088

DECORACIÓN

AGUSTINA MUSSARI / agustina@mussari.com.ar	381-6417724
ANA INÉS PAZ COSSIO	156786525
APARICIO / Shopping Yerba Buena 1º piso	425-3792
APARICIO / Maipú 416	431-4063
ARANZANA, SILVIA / Av. Perón al 800	435-5543
BLANCO,MARTÍN/estudioblazak@yahoo.com.ar	422-2313
CARPINTERÍA MOLINA / Bolivia 4698	485-0168
CENTROPLAC / San Luis 20	420-1301
CIA. MINERA DEL NORTE / M. Paz 2065	423-4239
COCÓFERRARI JESÚSJIMENEZ INTERIORISMO	381-5239555
CORTI ARTE / San Juan 942	422-2860
D+D Diseño + decoración / Mendoza Esq. Salta	422-3752
DANIEL ILLUMINACION / Jujuy y Las Piedras	422-9992
DESIDERIO ART DESIGN	155-540874
DISEÑO / 25 de Mayo 262	422-8112
DISTRIB. LAMADRID / 24 de Setiembre 740	430-7272
E-KIPA / 24 de Setiembre y J. Colombres	430-5367
GRIET ORQUERA ESTUDIO / 381-6435384	381-4068759
HERRACER / Córdoba 1115	422-4260
IMAGINARIA / J. Colombres 196/98	421-0057
INTERIORES / San Martín 1026	400-4467
INTERNI / Maipú 334	421-5443
LUCRECIA MAZZA / Av. Belgrano 2789	155-025667
MIGUEL APARICIO / Av. Roca 1823	424-7940
MORAN REVEST. / Av. Mitre 217	422-2692
CESCA / Mendoza 1445	4211749
MUSSARI MICROCEMENTO	381-4065647
NORTE LIVING / Av. Mitre 112	422-5533
PIRKA STONE / Av. Belgrano 1745	432-4180
RAKÚ / 25 de Mayo 435	421-3637
REMOAR / Muñecas 340	421-7807
RINCÓN DE IDEAS / Aconquija 1526 LOC 6	154439469
SALVATTORI / Lobo de la Vega 1095	381-6115611
SAN JUAN NUEVO MUNDO / Muñecas 272	430-2481
SILVIA PORCEL - PATINADOS / Alberdi 929	424-0425
SINTESIS / Av. Roca 3200	436-0837
STAMPATO VETRO / ventas@stampato.com	011-912-5502
SUSY BULACIO DE COLOMBRES / Balcarce 77	4421-7905
VELVET / Marcos Paz 2065	433-3179

DEMOLICIONES

ING. IVAN ORLANDO / Patricias Argent. 186	435-0771
---	----------

DESARROLLADORES INMOBILIARIOS

EDUARDO MORENO	381-6301180
----------------	-------------

DISÑO, ESTUDIOS

AGUSTINA MUSSARI / agustina@mussari.com.ar	381-6417724
COCÓFERRARI JESÚSJIMENEZ INTERIORISMO	381-5239555
EDUARDO MORENO	381-6301180
FERRER AGUIRRE MUEBLES	381-6588777 y 381-5555037
GONZALEZ & GONZALEZ / Lamadrid 1312	4240493
GRIET ORQUERA ESTUDIO / 381-6435384	381-4068759

DOBLADO DE CAÑOS

RIO AZUL INGENIERIA SRL Lavalle 2974	423-3340
TINCANI / Lamadrid 1745	432-1529

DOMÓTICA

CASATEC / Crisóstomo Álvarez 845	381-4488199
DOMOTIC.IV / 24 de Setiembre 1.352	381-5087984

EMPRESAS CONSTRUCTORAS

ABALUM / E.Castelar y Lisandro De La Torre	381-5212145
ACME CONSTRUCTORA / Frías Silva 580	156-041308
ANDJEL / Corrientes 422	0381 449-9400
AGUIRRE + VÁZQUEZ	381-6414414 / 381-5195051
ARMENGOL / Pje. Chazarreta 1825	427-5952
ARQ. ASOCIADOS S.R.L. / Saavedra 254	423-9918
ARQUI3 / Las Piedras 1065 Block C dpto. K	422-9222
ATRIO / Av. Mate de Luna 1606 - 10º B	423-4888
AXIS / Avenida Aconquija 2579 - Galería LENNA	
Locales 11, 12, Planta alta	381-3 306279
AUAD Y ASOC. / Maipú 750	422-4897
B Y M / 9 de Julio 926	420-2088
BATCOM S.R.L. / Santa Fe 1583	423-4220
BERCOVICH, EDUARDO / Laprida 653	430-5751
BINOMIO ARQUITECTOS / Lobo de la Vega 1222	

Planta Alta, Of. 9, Galería Loup Y. B.	381-6695601
BLASCO / Suipacha 440	432-1118
BOERO S.R.L. / Muñecas 575 (PB)	425-2987
CALLERI / Francisco de Aguirre 855	427-6396
CÁMARA ARG. DE LA CONST. / S. Martín 623	430-0660
CÁM. TUC. DE LA CONST. / San Martín 427	430-2648
CAMARO CONSTRUC. / Moreno 76	421-0382
CASA ARREGLOS / Av. Siria 1.296	421-5595
C.E.S.A. / Coronel Zelaya 349	423-5064
CESAR GRANDI / 9 de Julio 328	422-6800
CODINAR / Santa Fe 2129	432-1484
COINCI SRL / www.coinci.com.ar	

COLETTI S.R.L. / San Martín 862 E.P.	421-5805
CON-FER / Chiclana 55	423-5253
CONEL S.R.L. / Av. Roca 2575	423-2561
CONSTRUC. GAMA / Ej. del Norte 2674	434-0862
CONYMAN S.R.L. / Laprida 1375	422-7445
COTELLA & SCHUJMAN / Balcarce y Corrientes	422-5992
COVART /	425-0937
CRIMI Y ASOCIADOS / Santa Fe 309	430-7062
C.R.L. / Las Heras 808 L.3 PB	420-2467
CSS / Pje. Luis A. Spinetta 575 Y.B.	381-54773293
CYMA / Anzorena 82 PA Y.B.	381-5634242
DAKAR / Thames 538	432-1484
DANIEL INGENIERÍA / Jujuy esq. Las Piedras	497-7889
DEO S.R.L. / Chiclana 176	423-9668
DIOMA / Pje. Cervantes 46	0381-3306279
DREIER / Thames 1020, planta baja Y. B.	381-5 424 637
DYCON	381-6352018
ECOS / Marina Alfaro 1110	420-2634
EDUARDO MORENO	381-6301180
EFECON / San Martín 623 - 1º Piso	422-7931
ELGART CONSTRUC. / San Lorenzo 761	430-1735
ENRICO H. Y JUAN C. / San Luis 250	424-4528
FA. Construcciones /	154-406933
FALIVENE J.C. ING. / La Rioja 166	421-4498
FIORETTI / Salta 64 local 33 Y. B.	381-155418384
FONTDEVILA S.A. / Mendoza 3700	435-4452
FORJAS / Av. Roca 2443	381-3531639
FORTINO, JORGE /	421-1561
GALINDO CONSTRUC. / Rivadavia 471 - 3º A	430-3754
GALINDO S.A. / Santiago 198 PB.	422-9012
GARCÍA NILSEN Y ASOCIADOS / Laprida 368 PB	421-3366
GBG / Santiago 198	422-9012
GECONPE / Chile 1.596	381-4230067
GLOBALCO	381-4091200
GRUPO RBR / Patricias arq 519	0388-4227444
GRUPO DE ARQUITECTOS: Ruta Nac. N° 9 Km.	

1285 Pacarí Pintado (Tucumán)	400-7026
HABICON / Corrientes 212	421-2138
HELGUERA / Muñecas 2657	427-6539
HELPA S.R.L. / Monteagudo 49	430-0758
HORBET S.R.L. / Rivadavia 1349	430-0294
I.C.M. S.R.L. / Lavalle 2375	432-0321
ING. JUAN RAMON, SERGIO / San Martín 2107	433-0390
INGECO / Jujuy 4445	429-3029
INGEMA / Jujuy 3297	429-2570
ISAS & ASOC. / Amador Luero 582	423-9989
ITECH / Frías Silva 36 - 1º piso, of. 8	433-0883
JUAN RAMON, SERGIO / San Martín 2107	433-0390
KARAMANEFF / Aristóteles del Valle 2320	433-0646
KUBIK S.R.L. / kubiksr@gmail.com	381-6410447
LEA PLÁCE & ASOCIADOS	381-6458469

LINK / www.linkversiones.com.ar	
MAGNA / J. Colombres 249	422-3854
MASWER / San Martín 1051 Piso 10 Of. D	453-7198
MAUER / Ruta 9 Km. 1310	156-810945
MÁXIMO COLETTI & ASOCIADOS	381-3926637
MEDITERRANEO / Av. Mitre 547	433-0228
MICROCEMENTO TUCUMÁN / Av. Mate de Luna 2214	381-4471247
MINAHK & ASOCIADOS / Mendoza 3.569	423-8764
MURGA & HANNE / San Martín 4420	435-4074
MUSSARI MICROCEMENTO	381-4065647
NANCY LILIANA HEREDIA	381-3376898
NORVIGUET / 24 de Sep. 675	430-2110
NORURBANA / Av. Aconquija 1072 Y.B.	381-4256846
OLTEC CONST. SRL San Juan 454 (Of. 4)	430-9194
OMODEO / 24 de Sep. 549	421-3384
OSYM / 24 de septiembre 1352	381-4242300
PALOMBI ARQUITECTO S.R.L.	381-154481289

PERFOSUELO / Los Vallistos	381-5769080
QUEÑO S.A. / Balcarce 833	422-0694
RAFAEL AVELLANEDA / E. Castelar 3558	485-1157
R.C. CONSTR. / Los Ceibos 804 (YB)	425-0763
RONDEAU / Santa Fé 447	421-9489
ROOT / Av. Mate de Luna 2332	381-5039-345
SAEZ SANCHEZ ARQ. / ALTECITY BUSINESS PARK	
Av. Pte. J.D. Perón 2300 Yerba Buena	381-2158425
SALVATTORI / Lobo de la Vega 1095 Y.B.	381-6115611
SEPILVEDA Y ASOC. / Santiago 1462	432-3218
SOLLAZO HNOS. / C. Alvarez 945	431-1079
TECNOTEC / Av. Ejercito del Norte 934	4230-939
TENSOLITE / Ruta 9 Km. 1298	437-0710
VELVET / Marcos Paz 2065	433-3179
V.H.A. / San Lorenzo 498 2º Piso	431-0125
VILUCO / Ruta 302 Km. 7 (BRS)	451-5510
VIVIENDAS COLÓN / Don Bosco 2285	381-3071634
ZEBALLOS ARQUITECTURA Av. Pte Perón 1.700 Yerba Buena DESING piso 2 of. 5	381-4 73-1161
ZEMA S.A. / Avenida Aconquija 1.074 Y. B.	425-8129

381-6695601	
432-1118	
425-2987	
427-6396	
430-0660	
430-2648	
421-0382	
421-5595	
423-5064	
422-6800	
432-1484	
421-5805	
423-5253	
423-2561	
434-0862	
422-7445	
422-5992	
425-0937	
430-7062	
420-2467	
381-54773293	
381-5634242	
432-1484	
497-7889	
423-9668	
0381-3306279	
381-5 424 637	
381-6352018	
420-2634	
381-6301180	
422-7931	
430-1735	
424-4528	
154-406933	
421-4498	
381-155418384	
435-4452	
381-3531639	
421-1561	
430-3754	
422-9012	
421-3366	
422-9012	
381-4230067	
381-4091200	
0388-4227444	
400-7026	
421-2138	
427-6539	
430-0758	
430-0294	
432-0321	
433-0390	
429-3029	
429-2570	
433-0883	
433-0390	
433-0646	
381-6410447	
381-6458469	

422-3854	
453-7198	
156-810945	
381-3926637	
433-0228	
381-4471247	
423-8764	
435-4074	
381-4065647	
381-3376898	
430-2110	
381-4256846	
430-9194	
421-3384	
381-4242300	
381-154481289	
381-5769080	
422-0694	
485-1157	
425-0763	
421-9489	
381-5039-345	
381-2158425	
381-6115611	
432-3218	
431-1079	
4230-939	
437-0710	
433-3179	
431-0125	
451-5510	
381-3071634	
381-4 73-1161	
425-8129	

EMPRESAS DE PINTURAS

AISLAR / Av Adolfo de la Vega 695	381 5102150
A TERMINACIONES	381-5831429
AVILA, JUAN (Pint. Especiales)	155-725617
CONCHA MOYANO / Santiago 2528	155-953217
FORMIGLI SOTO / Av. Roca 2498	436-0326

MAMANÍ / J. Hernández 65 (El Colmenar)	156-814281
SAIKO (Pint. Especiales) / Junín 1762	427-6974

EQUIPOS PARA LA CONSTRUCCIÓN

ATILU MAROLA / Libertad 462	381-5762418
ABASTO FERRETERO / Las Piedras 1864	4321090
CINELLU / Lavalle 1560	424-3424
COMERCIAL COLÓN / Av. Colón 107	433-0646
HUINCA RENANCO / 9 de Julio 880	424-5023
PERFOSUELO / Los Vallistos	381-5769080

ESTRUCTURAS DE GRANDES LUCES

ITECH / Frías Silva 36 - 1º piso, of. 8	433-0883
RIO AZUL INGENIERIA SRL Lavalle 2974	423-3340
TENSOLITE SRL / Ruta 9 km 1298	437-0710

ESTRUCTURAS DE HORMIGÓN

FATUM / Santiago del Estero 2675	381-509-7170
----------------------------------	--------------

ESTRUCTURAS METÁLICAS (FÁBRICAS)

AMADOR / Lucas Córdoba 1532	423-5725
AUTINO HIERROS / Pasaje Grecia 150	381-6410583
BIGON HNOS. / Italia 1364	423-6786
CARLOS GRASSI / Pje Oncativo 1057	
Barrio Obispo Piedrabuena	428-1851
COQUITO S.R.L. / Ruta 301 KM 8.5	381-5098739
DOMINE, EDUARDO / Pje. Holmberg 2863	434-6960
ESTRUFOR / Solano Vera 1100 (YB)	425-6923
FATUM / Santiago del Estero 2675	381-509-7170
FORJAS / Av. Roca 2443	381-3531639
FORMOSO EDUARDO / Lavalle 2412	423-2823
FRATELLI ANTONELLI / Ch. de Laguna 1340	432-4652
GAMA METAL / Av. Ej. del Norte 2674	434-0862
GRUPO DE ARQUITECTOS: Ruta Nac. N° 9 Km.	
1285 Pacarí Pintado (Tucumán)	400-7026
IMANTA / www.imanta.com.ar	388-4293535
METALÚRGICA LAVALLE / Ruta 301 - Km 9	439-1907
METALÚRGICA MALABIA / Moreno 1996	429-1999
MODELO / Pje. Ramón y Cajal 172	427-4755
RIO AZUL INGENIERIA SRL Lavalle 2974	423-3340
SOLER / Asunción 844	433-0766
TALME S.A. / Martín Berho 281	428-3256

ESTUDIO DE SUELOS

CINGEO / Laprida 530 PB of.6	381-4010515
EL ACOPIO ARIDOS / jorgerasuk@hotmail.com	381-5397794
EST. RAFAEL BLANCA Y ASOC. / Chacabuco 516	420-3112
GEONOR S.R.L. / Caracas 2429 -Y. Buena	425-1308
INCivil & Construcciones	381-6024477
OLTEC CONST. SRL San Juan 454 (Of. 4)	430-9194

EXCAVACIONES

EL ACOPIO ARIDOS / jorgerasuk@hotmail.com	381-5397794
EMEZETA	381-6781961
EXCAVACIONES TUC. SA / La Rioja 876	424-1302
HELGUERA / Muñecas 2657	427-6539
INGEMA S.R.L. / Jujuy 3297	429-2570
ING. ORLANDO / Patricias Argentinas 186	435-0771
LA GARZA - VIAL GRUAS / San Miguel 1885	423-4878
MAUER S.R.L. / Ruta 9 - Km. 1310	156-810945
OLTEC CONST. SRL San Juan 454 (Of. 4)	430-9194
PERFORACIONES Y SERV. / Lavalle 830	424-5575
TECNOSUELO / Pje. A. Mercado 364	422-1221
VIAL APPAS / Av. Ej. del Norte 685	423-4025

EXCAVACIONES DE PISCINAS

FERRERERIA MARTIN / 24 de Sep. 140	422-1240
FERRERERIA MB / J. Colombres 225	422-0999
FERRERERIA MB / Don Bosco 2360	
FERRERERIA ROTELLA / San Juan 592	430-4572
FERRER. Y PINT. LA TERMINAL / Av. Sáenz Peña 65	
FERRING S.R.L. / Buenos Aires 843	424-9250
F.M. FERRERERIA / Av. Siria 1182	430-1973
GÜEMES / Güemes 250 (S. P. Colalao)	(03862)481009
HAIQUEL / Av. 24 de Set. 477 (B. R. Sali)	
HUINCANA RENANCO / 9 de Julio 948	424-5023
LA ESQUINA / Jujuy esq Av. Roca	420-3802
LA ESQUINA ROSADA / Viamonte 1853	434-4868
LA ESQ. ROSADA / Las Piedras y La Rioja	430-1998
LA FERRERERIA / Av. Belgrano 1498	433-0790
LA FERRERERIA / Av. Roca y Coronel Zelaya	432-4146
LA TUERCA / Av. J. B. Justo 1285	422-9356
MERKUSA / 12 de Octubre 845	423-7474
MUNDO FERRETERO / Mendoza 892	421-7328
OL SANITARIOS / Lamadrid 333	424-8739
OLIVIERI / Reconquista 95 (Yerba Buena)	425-2252
PINT.Y FERR. Y BUENA / Aragón 25 Y. B.	425-1525
POLOS / Mendoza 767	400-7518
RICO HERRAMIENTAS / Av. Salta 1043	422-9590
ROSARITO / A. Kirchner 287 - Lomas de Tafí	381-3879072
RYMAC S.A. / Salta 156	422-2858
SAN LORENZO / San Lorenzo esq. Jujuy	
SUMINISTRO BELGRANO / Av. Belgrano 1547	423-0776
SUPER BRICO / Córdoba 770	422-3289
TECNOPRIMA / San Luis 176	420-4444
TODOBULON / José Colombres 232	431-0698

FUNDICIÓN DE HIERRO

ANDRIANI SACIFIE / Villarreal 179	422-8401
FUNDICION NIEVA / Maipú 1616	421-8124

GAS - CALDERAS - CALEFACCIÓN

ARGAÑARAZ Y BUCCINO / Thames 62	423-4103
BARONE, PABLO / Lavalle 830	424-5575
BERCOVICH / 24 de Setiembre 746	421-8691
BERCOVICH / A. Lucero y C. Alvarez	432-1616
BERCOVICH / España 631 (Concep.)	03865-421943
BERCOVICH / Ex ruta 9 km 1286 Bda. Rio Sali	426-7431
BOLIVAR MATERIALES / Bolívar 1640	381-424-3772
CASTRO / Alberdi 454	424-2100
EL AMIGO / Ex ruta 9 km 1286 Bda. Rio Sali	426-7431
GMKT / av. mitre 172	450-1091
GRAIFF / 12 de Octubre 60 (El Manantial)	439-3192
HERRACER / Córdoba 1115	422-4260
INSTALAC. COMPLEMENT. / Junín 1028	422-4112
LÓPEZ GARCÍA / Monteagudo 683 - 5º A	422-6539
MIINAHK & ASOCIADOS / Mendoza 3.569	423-8764
MIOTTI GAS / Av. Belgrano 1890	433-1694
OLTEC CONST. SRL San Juan 454 (Of. 4)	430-9194
OSSA Ingeniería / Av. Mate de Luna 1.620 5º B	381-2549359
ZERAMIKO / 24 de septiembre 731	381-4229046
ZERAMIKO / Av. Sáenz Peña 602	381-4242600
ZERAMIKO / España esq. Ruta Nac. n° 38.	3865-424100
ZERAMIKO / Av. Solano Vera 293 Y. B.	381-425-8012

GASES INDUSTRIALES

ESTABL. SANTA RITA / Av. Salta 1738	427-6685
OXI-GON S.A. / Av. Roca 681	424-5706
OXITUC / Las Piedras 2347	423-4300

GOMA, ARTÍCULOS DE

MARCHETTI GOMA / Cristo Rey 645	439-2617
---------------------------------	----------

GRÚAS

LA GARZA / San Miguel 1885	423-4878
LA HISPANO ARGENTINA / San Lorenzo 1454	424-4589
RIO AZUL INGENIERIA SRL Lavalle 2974	423-3340
SERVIGRÚAS / Salta 2141	427-1130

GRUPOS ELECTRÓGENOS

COMERCIAL COLON / Av. Colón 107	433-0646
DIMOND S.A. / Mendoza 939	422-4022
GC COM. / Pje. V. Sarsfield 165 (YB)	155-875550
HERNANDEZ, CARLOS (INST.)	155-886510
HUINCANA RENANCO S.R.L. / 9 de Julio 880	424-5023
MERKUSA S.R.L. / 12 de Octubre 845	423-7474
MIGUEL ANGEL MERKUSA / Suipacha 940	423-8595
MITRE TOOLS / Suipacha 222	421-6666
PREMIER / Las Piedras 1446	429-4833

HERRAJES

ALUNORT / Lavalle 3.663	423-1421
BERCOVICH / 24 de Setiembre 746	421-8691
BERCOVICH / A. Lucero y C. Alvarez	432-1616
BERCOVICH / España 631 (Concep.)	03865-421943
BERCOVICH / Ex ruta 9 km 1286 Bda. Rio Sali	426-7431
BOLIVAR MATERIALES / Bolívar 1640	381-424-3772
EL AMIGO / Ex ruta 9 km 1286 Bda. Rio Sali	426-7431
E.M.I. / Catamarca 709	431-1233
E.M.I. / Av.Roca 324	424-6524
E.M.I. / Av.Roca 3980	156-215273
E.M.I. / Sgto. Cabral 44 (BRS)	452-6135
HERRAJES TUCUMAN / J. Colombres 68	421-4985
HERRAJES VANCAR / Av. Belgrano 1525	423-6275
HERRAMAD / Av. Roca 1637	424-6170
HERRACER / Córdoba 1115	422-4260
LA ALDABA / Mendoza y J. Colombres	422-7566
LA ALDABA / Brígido Terán 279	421-4614
LA ALDABA / Camino del Perú 2.200	434-4089
SANTA CRUZ / Ejército del Norte 114	153-070052

SELCON / Mendoza 193 422-8169

HERRERÍA

ABACO	381-6073893
CAYMAN Arte y diseño en metal	381-570-3594
EL LLERTA / Alsina 496	156-042885
FORJAR / Av. Peron Esq. Lobo de la Vega	154-790811
FORJAS / Av. Roca 2443	381-3531639
HIERRO ART / Pje. Chaves de Laguna 1340	381-5902676
HOGAR 24 X 7 / www.hogar24x7.ar	381-6426969
LA HERRERIA	4977324
SANTIAGO DÍAZ	381-6420117
SORAIRES / San Miguel 734	381-5170403

HIERROS Y TUBOS ESTRUCTURALES

AUTINO HIERROS / Pasaje Grecia 150	381-6410583
BERCOVICH / 24 de Setiembre 746	421-8691
BERCOVICH / A. Lucero y C. Alvarez	432-1616
BERCOVICH / España 631 (Concep.)	03865-421943
BERCOVICH / Ex ruta 9 km 1286 Bda. Rio Sali	426-7431
EL AMIGO / Ex ruta 9 km 1286 Bda. Rio Sali	426-7431
EL COLITA / M. Alfaro 1081	424-3509
E.M.I. / Av.Roca 324	424-6524
EXPRESO SAN JOSE / Alfonsina Storni 97	427-3483
FONTANA / Av. Belgrano 1904	423-6628
GIACOSA A y E / Marina Alfaro 1215	424-7863
GIACOSA A y S / J. B. Justo 3400	427-4064
GIACOSA ALFREDO / 24 de Septiembre 707	400-5295
GIACOSA SILVIO / Suipacha 482	400-5371
GIACOSA Y CIA. S.R.L. / Lavalle 1902	432-0207
GIACOSA Y CIA. S.R.L. / Ruta 38	439-2500
HIERRONORT / Av. Colón 925	436-1234
NMB MATERIALES / E. Castelar 1010	427-7954
REMETAL (Casa Central) / Av. Roca 3615	433-1133
REMETAL / Av. B. Aráoz 1164	430-0789
REMETAL / Av. Ej. del Norte 480	433-4040
REMETAL / Av. Juan B. Justo 1616	430-0070
ROSSO ACEROS / Lavalle 1470	420-5111

HOJALATERÍA

DOMINE, EDUARDO / Pje. Holmberg 2863	434-6960
EL MECANO / Florida 3071	436-2915
FORMOSO EDUARDO / Lavalle 2412	423-2823
MODELO / Pje. Ramón y Cajal 172	427-4755

HORMIGÓN ELABORADO

HELPA S.R.L. / Monteagudo 49	430-0781
HORMIGONERA FALIVENE S.A / La Rioja 166	421-4498
INGECO / Jujuy 4445	429-3029

HORMIGÓN ALISADO E IMPRESO

AISLAR / Av Adolfo de la Vega 695	381 5102150
KATZ / Av. Perón 1.700 L.I (YB)	381-3035501
MICROBMENTO TUCUMÁN / Av. Mate de Luna 2214	381-4471247
MUSSARI MICROCEMENTO	381-4065647
SALVATTORI / Lobo de la Vega 1095	381-6115611
SOLUCIONES PROYECTABLES Av. Ejército del Norte 281	381-154481289
TIKA / Av. Aconquija 2579 Loc. 1 - Y. B.	154-258011

ILUMINACIÓN

BP / San Martín 1.301	319-6601
BP / Av. Aconquija 2.214	422-4427
DANIEL / Jujuy esq. Piedras	422-9992
DIMATER / Av. Marina Alfaro 1140	420-5348/49
DOMOTIC. IV / 24 de Septiembre 1.352	381-5087984
ELEC. ITUARTE / Santiago 1014 (Casa central)	381-2541457
ELECTROSORIA / Jujuy 1083	424-7304
EL FAROL S.R.L. / 24 de Setiembre 629	430-2593
NOA INDUSTRIAL / Pje. Marconi 152	427-5383
MEGA / Junín 212	430-0108
PROLUX / 12 de Octubre 697	3816256112
SANTIAGO KOHN / Maipú 485	431-1088
SOFI / Av. Mitre 287	431-0906

IMPERMEABILIZACIONES

A. CERVERA ING. / Santiago 2049	433-0110
ADICEM / Av. Belgrano 1858	381-5502746
AISLAR / Av Adolfo de la Vega 695	381 5102150
ALEM MATERIALES / Av. Alem 535	400-0060
A TERMINACIONES	381-5831429
BERCOVICH / 24 de Setiembre 746	421-9178
BERCOVICH / A.Lucero y C. Alvarez	432-1616
BERCOVICH / Ex ruta 9 km 1286 Bda. Rio Sali	426-7431
CASAARREGLOS / 1er Pje. 792 (Junín 2050)	427-7928
EL AMIGO / Ex ruta 9 km 1286 Bda. Rio Sali	426-7431
E.M.I. / Av.Roca 324	424-6524
ESCULTOR / Timbó Viejo - Kilómetro 20	155-000599
FINTUC / La Plata 1352	436-1046
GENTILE TUCUMAN / Lavalle 2729	423-3131
GIACOSA A y E / Marina Alfaro 1215	424-7863
GIACOSA A y S / J. B. Justo 3400	427-4064
GIACOSA ALFREDO / 24 de Septiembre 707	400-5295
GIACOSA SILVIO / Suipacha 482	400-5371
GIACOSA Y CIA. S.R.L. / Lavalle 1902	432-0207
HIDROTECNICA DEL NOA / B. Aires 440	420-5881
MEMBRANAZO / Av. Roca 2264	436-3588
SERVI-OBRAS / Av. Belgrano 1648	433-1806
SOLUCIONES PROYECTABLES Av. Ejército del Norte 281	381-154481289
TECNOPOR / San Lorenzo 2041	432-2253
WEBER CONCREMAX / Juan B. Terán 249	400-6664

INMOBILIARIAS

CÁMARA DE INMOBILIARIAS / Santa Fe 640	422-8539
ACOTTO Y ASOCIADOS / Rivadavia 253	422-7969

ARQ. ANA M. GARZIA / Lamadrid 486 - 1º-12	424-6424
AYBAR / Marcos Paz 422	430-7130
BACH PROPIEDADES / Laprida 194	422-0424
BAIT / Lamadrid 339	420-1321
BERNASCONI / San Martín 490 (YB)	425-2965
CAMEL / Galería Los Troncos (YB)	425-1478
CITY / Lamadrid 736	420-5025
CLAVE INMOBILIARIA / Rioja esq. Gral. Paz	424-8520
COLO KETER / Monteagudo 476	430-4071
COSSIO / Muñecas 110 - 2º P. Of. 1	421-2802
CRIMI Y ASOCIADOS / Santa Fe 309	430-7062
DE LA SERNA PROP. / Gal. San Martín - Of.4	422-0405
DEL JARDIN / Av. Sarmiento 1290	423-6959
ELGART CONSTRUC. / San Lorenzo 761	430-1735
ESPACIOS / Junín 571	422-2022
ESTUDIO M / 9 de Julio 437 - 1º A	424-9579
FELER / San Martín 623 - 6º	430-2020
FERULLO / Mendoza 490 - 1º P	422-7002
FORTALEZA S.R.L. / Las Heras 484	424-7585
GARCÍA NILSEN Y ASOCIADOS / Laprida 368 PB	421-3366
GIPSA / Junín 685 PB Of. 3	381-6781981
ING. N. SIRCOVICI / Jujuy 412	400-0291
ING. PEREZ JAIME / San Juan 1003	421-5842
INVERSIONES INMOB. / Laprida 510	430-2256
LABASTIDA / Santa Fe 485	422-2055
LEON ALPEROVICH / Laprida 530	431-0575
LEON Y MACIAS / C. Alvarez 566	430-3636
MARCEL / 25 de Mayo 113 (Tafí Viejo)	461-7285
MASTER / C. Alvarez 434	421-8043
MENHIRES / Santa Fe 640	422-8539
MOLINA, JUAN PABLO / San Juan 984 - 1º	422-1161
OSTENGO / Av. Siria 1006	422-7684
POLHAR / Monteagudo 563 (Tafí Viejo)	461-8236
ROJAS / Muñecas Nº 110 - 3º Piso Of. 1 y 2	381-5953038
RUIZ MIGUEL S.R.L. / Muñecas 85 - 2º E	421-5553
SALVATTORI / Lobo de la Vega 1095	381-6115611
SCHILMAN / Av. Aconquija 1810	425-0938
SCHILMAN / Marcos Paz 295	422-4488
SOCOLISKI / Crisóstomo Alvarez 488	422-4301
STAGNETTO / C. Alvarez 397 - 6º A	430-1226
STEINBERG / Muñecas 64 - 4º C	421-5765
STUDIO / Mendoza 301	422-7029
TANOA / Laprida 597	421-7808
TERCER MILENIO / Salta 126	430-4000



SOLUCIONES TECNOLOGICAS

Servicio técnico
Smartphone
Notebook
Sistemas

WALTER QUINTEROS
COACH INFORMÁTICO

381-5619562

walterequinteros@gmail.com

www.facebook.com/wqmobile

Av. Siria 1365
San Miguel de Tucumán
Tucumán - Argentina



Copias de plano
Fotocopias
Copias Color
Ploteos
Scan de Planos

Córdoba 950 S.M. de Tucumán
Tel: 4947837 - Cel: 0381-156098046
e mail: intiplot@yahoo.com.ar
intiplot@gmail.com
+54 9 381 609-8046

TRAB / San Lorenzo 227	422-7376	GIACOSA A y E / Marina Alfaro 1215	424-7863	CORRALON SAN JAVIER / Av. Aconquija 2349	425-0993
TRIUMPH / San Martín 285 - 6° E	430-7806	GIACOSA A y S / J. B. Justo 3400	427-4064	CORRALON SAN JUAN / San Juan 3552	423-6342
TUCUMÁN PROP/ C. Alvarez 1459	424-4677	GIACOSA SILVIO / Suipacha 482	400-5371	CORR. SAN LORENZO / Gdor. del Campo 742	428-2037
WAINER / Lamadrid 791	424-8906	GIACOSA Y CIA. S.R.L. / Lavalle 1902	432-0207	CORRALONES DEL SUR / 9 de Julio y Matheu	429-0391
		GIACOSA Y CIA. S.R.L. / Ruta 38	439-2500	CORR. YERBA BUENA / Aconquija 2094 (YB)	425-5252

INSTALACIONES COMERCIALES

CRUZ PRATS / Av. Roca 3995	433-0169	HIPER MADERAS / Av. Ej. del Norte 640	432-3439	DE LA JARA / Fco. de Aguirre 1532	423-2510
DIAZ MEINERS S.R.L. / Corrientes 2.151	433-0540	JACARANDA MADERAS SRL / Lavalle 2148	423-9302	DEPOSITO OLIVIERI / Reaquistu 95 (YB)	425-2252
DISTRÍ-ESTANT / San Martín 1041	430-5727	LA ESQUINA / Jujuy esq Av. Roca	420-3802	DETTA COLLI / Perú Sud 447 (Tafi Viejo)	461-7376
NIVEL / Pje. Magallanes 2.051 (YB)	381-6788631	LAS MALVINAS / Av. Las Bases 643		DISTRIBUIDORA LOURVAL / Bolivia 344	430-7441
NORRY / J. Thames 263	423-6739	LOS CEDROS / Av. Siria 1699	427-4002	E.M.I. / Av. Roca 324	424-6524
OLTEC CONST. SRL San Juan 454 (Of. 4)	430-9194	L.V.H. MADERA Y DISEÑO / Jujuy 1751	429-3008	E.M.I. / Av. Roca 3980	156-215273
OSSA Ingeniería / Av. Mate de Luna 1.620 5°B	381-2549359	MACAGNO MADERAS / Italia 2364	381-4839046	E.M.I. / Sgto. Cabral 44-BRS	452-6135
SALVATTORI / Lobo de la Vega 1095	381-6115611	MADERAS YERBA BUENA / Crst. Colón 2.100 YB.	425-1819	EL AMIGO / Ex ruta 9 km 1286 Bda. Rio Sali	426-7431

INSTALACIONES ELÉCTRICAS

C.I.E. / San Juan 2224	432-1503	MADERERA SAN MARTIN / Jujuy 1001	400-7213	EL NEGRITO / Italia 262 (Lules)	
CONEL S.R.L. / Av. Roca 2575	423-2561	MADERNOA / Av. J. B. Justo 1527	428-2087	E. RIO GRANDE S.R.L. / Necochea 225 4°p	0388-4232400
ELEC. ITUARTE / Santiago 1014 (Casa central)	381-2541457	MASINO, ANTONIO JUAN / Córdoba 1065	421-3726	EL PORVENIR / Av. Belgrano 3276	423-7369
F & G INGENIERIA / Pje. 1° de Nov. 1335	432-0437	ROCA MADERAS / Av. Roca 2929	423-8185	EL VIEJO ABASTO / Libertad 353	432-1947
HOGAR 24 X 7 / www.hogar24x7.ar	381 6426969	TER-NOR / Marcos Paz 1977	423-1207	EXPRESO SAN JOSE / Afonsina Stormi 97	427-3483

MARMOLERIA

ARGAÑARAZ, ROLO / Amador Lucero 2100	436-4545	ARGAÑARAZ, ROLO / Amador Lucero 2100	436-4545	FERRETERA DEL ACONQUILJA / Aconq. 1996	425-3216
B&C MARMOLERIA / Santiago 4290	435-0749	B&C MARMOLERIA / Santiago 4290	435-0749	FONTANA / Av. Belgrano 1904	423-6628
BERRAL RAFAEL LUIS / Asunción 210	155-933283	BERRAL RAFAEL LUIS / Asunción 210	155-933283	GALVEZ HNOS. / Matheu 1907	424-3183
BLANGINO / CESCA / 12 de Oct. y Mendoza	421-2485	BLANGINO / CESCA / 12 de Oct. y Mendoza	421-2485	GIACOSA A y E / Marina Alfaro 1215	424-7863
COZZI Y COZZI / Saavedra 427	423-7371	COZZI Y COZZI / Saavedra 427	423-7371	GIACOSA A y S / J. B. Justo 3400	427-4064
DECOR / Av. Siria 1418	430-0542	DECOR / Av. Siria 1418	430-0542	GIACOSA ALFREDO / 24 de Sep. 707	400-5295
EMILIO ROSSI E HIJOS / Santiago 2412	432-3695	EMILIO ROSSI E HIJOS / Santiago 2412	432-3695	GIACOSA SILVIO / Suipacha 482	400-5371
ING. ANTONIO MINA / Pueyrredón 954	436-9051	ING. ANTONIO MINA / Pueyrredón 954	436-9051	GIACOSA Y CIA. S.R.L. / Lavalle 1902	432-0207
ITALMAR / Chacabuco 644	420-0205	ITALMAR / Chacabuco 644	420-0205	GIACOSA Y CIA. S.R.L. / Ruta 38	439-2500
LABASTIDA JUAN / Córdoba 1161	431-0226	LABASTIDA JUAN / Córdoba 1161	431-0226	GÜEMES / Güemes 250 (S. P. Colalao)	(03862) 481009
LA VICTORIA / Pje. Japón 1521	436-4461	LA VICTORIA / Pje. Japón 1521	436-4461	HIDROTECNICA DEL NOA / B. Aires 440	420-5881
MAR / Catamarca 165	430-9581	MAR / Catamarca 165	430-9581	HORCO MOLLE / Las Higueritas 2700 (YB)	425-6780
MARM.LUJAN / Don Bosco 2490	451-4802	MARM.LUJAN / Don Bosco 2490	451-4802	JIMENEZ / Rivadavia 2497	422-2973
MARM. MORALES / Paraguay 540	422-2645	MARM. MORALES / Paraguay 540	422-2645	JUJUY MAT. / Av. Alm. Brown 2310	0388-4254707
MARM. SOSA / Av. Eva Perón 357, Lastenia	426-1539	MARM. SOSA / Av. Eva Perón 357, Lastenia	426-1539	LA ESQUINA / Jujuy esq Av. Roca	420-3802
MARM. ITALIA S.R.L. / Mendoza 1445	421-1749	MARM. ITALIA S.R.L. / Mendoza 1445	421-1749	LA RURAL / Camino del Perú 1289	434-3231
MARM. Y. BUENA / Av. Solano Vera 1174	381-646-8392	MARM. Y. BUENA / Av. Solano Vera 1174	381-646-8392	LAS ROSAS MATERIALES / Perú 804 (YB)	435-0345
MINA NATALIO / Mendoza 1655	423-4589	MINA NATALIO / Mendoza 1655	423-4589	MASWER / San Martín 1051 Piso 10 Of. D	453-7198
CESCA / Mendoza 1445	4211749	CESCA / Mendoza 1445	4211749	MADERAS YERBA BUENA / Crst. Colón 2.100 YB.	425-1819
PLAZA VIEJA / Av. Solano vera643	381-2209960	PLAZA VIEJA / Av. Solano vera643	381-2209960	MATERIALES J.M. / Bv. 9 de Julio 1004 (YB)	425-1421
SBROCCO / Mendoza 3058	483-8741	SBROCCO / Mendoza 3058	483-8741	MATIENZO / Matienzo y F. García	424-3627
SOSA MARMOLES Y GRANITOS	381-3563742	SOSA MARMOLES Y GRANITOS	381-3563742	MEMBRANAZO / Av. Roca 2264	436-3588
TUCUMAN MARMOL / Av. Solano Vera 643-(YB)	4234229	TUCUMAN MARMOL / Av. Solano Vera 643-(YB)	4234229	NMB MATERIALES / E. Castelar 1010	427-4659

INSTALACIONES SANITARIAS

ARQ CABOCOTTA	381-5566375	ARQ CABOCOTTA	381-5566375	PIRKA STONE / Av. Belgrano 1745	432-4180
CASAARREGLOS / 1er Pje. 792 (Junín 2050)	427-7928	CASAARREGLOS / 1er Pje. 792 (Junín 2050)	427-7928	TUCUMÁN LAJAS / Av. Roca 3195	381-5172322
ING. CIVIL ESTEBAN MARTÍNEZ RIERA	156-817712	ING. CIVIL ESTEBAN MARTÍNEZ RIERA	156-817712		
FIGUEREDO SANITARIOS / Rojas Paz 356	155-034337	FIGUEREDO SANITARIOS / Rojas Paz 356	155-034337		
HIDROTECNICA DEL NOA / B. Aires 440	430-5881	HIDROTECNICA DEL NOA / B. Aires 440	430-5881		
HOGAR 24 X 7 / www.hogar24x7.ar	381 6426969	HOGAR 24 X 7 / www.hogar24x7.ar	381 6426969		
MINAHEC Instalaciones / Saavedra 1061	154-189066	MINAHEC Instalaciones / Saavedra 1061	154-189066		
OLTEC CONST. SRL San Juan 454 (Of. 4)	430-9194	OLTEC CONST. SRL San Juan 454 (Of. 4)	430-9194		
SALAZAR, DANIEL	156-946397	SALAZAR, DANIEL	156-946397		

LADRILLOS (CORTADAS DE)

DAGHERO E HIJOS / Alvarez Condarco 951	400-0475	DAGHERO E HIJOS / Alvarez Condarco 951	400-0475		
INDUST. TUC. DEL LADRILLO / (Cruz Alta)	426-4973	INDUST. TUC. DEL LADRILLO / (Cruz Alta)	426-4973		
LAS TALITAS / Ruta 305 Km 7,5 (Las Talitas)	437-3536	LAS TALITAS / Ruta 305 Km 7,5 (Las Talitas)	437-3536		
ROBERTO A. VILLAFANE / (Alderetes)	156-815652	ROBERTO A. VILLAFANE / (Alderetes)	156-815652		

LADRILLOS HUECOS

CERAM. MARCOS PAZ / F. Rossi 4° cdra. YB.	435-2089	CERAM. MARCOS PAZ / F. Rossi 4° cdra. YB.	435-2089		
---	----------	---	----------	--	--

LAJAS

LAJAS NOROESTE / Av. A. de la Vega 709	432-2466	LAJAS NOROESTE / Av. A. de la Vega 709	432-2466		
PIRKA STONE / Av. Belgrano 1745	432-4180	PIRKA STONE / Av. Belgrano 1745	432-4180		
TUCUMÁN LAJAS / Av. Roca 3195	381-5172322	TUCUMÁN LAJAS / Av. Roca 3195	381-5172322		

LIMPIEZA DE OBRA

CLEANER HOUSE / Frías Silva 36 - Of. 11	432-0681	CLEANER HOUSE / Frías Silva 36 - Of. 11	432-0681		
CRISTALINO / Limpieza Profesional	381-6214037	CRISTALINO / Limpieza Profesional	381-6214037		
SAN LUIS CLEANING / Rondeau 1446	424-0100	SAN LUIS CLEANING / Rondeau 1446	424-0100		
SEGURIDAD OMEGA / San Martín 2801	0381-4233322	SEGURIDAD OMEGA / San Martín 2801	0381-4233322		

LUSTRES Y LAQUEADOS

LA CASA DEL LUSTRADOR / Avda. Alem 1001	436-0011	LA CASA DEL LUSTRADOR / Avda. Alem 1001	436-0011		
---	----------	---	----------	--	--

LLANEADO MECÁNICO

PALOMBI ARQUITECTO S.R.L.	381-154481289	PALOMBI ARQUITECTO S.R.L.	381-154481289		
---------------------------	---------------	---------------------------	---------------	--	--

MADERAS

ACEVEDO / Libertad 391	423-0038	ACEVEDO / Libertad 391	423-0038		
A.L. CARPINTERIA C. del Perú 114	435-4528	A.L. CARPINTERIA C. del Perú 114	435-4528		
ASERRADERO 25 DE MAYO / 25 de M. 2165	427-6331	ASERRADERO 25 DE MAYO / 25 de M. 2165	427-6331		
CARPINTERIA MOLINA / Ex ruta 301 Km. 5 1/2	485-0168	CARPINTERIA MOLINA / Ex ruta 301 Km. 5 1/2	485-0168		
CINELLU S.A. / Lavalle 1560	424-3424	CINELLU S.A. / Lavalle 1560	424-3424		
CORR. ACONQUIJA / San Lorenzo 1355	424-4258	CORR. ACONQUIJA / San Lorenzo 1355	424-4258		
DENIS MADERAS / Burela 20	0388-4258189	DENIS MADERAS / Burela 20	0388-4258189		
DISTRIB. BELGRANO / Av. Belgrano 1964	432-3131	DISTRIB. BELGRANO / Av. Belgrano 1964	432-3131		
DISTRIB. LAMADRID / Ej. del Norte 395	423-0634	DISTRIB. LAMADRID / Ej. del Norte 395	423-0634		
EL CONDOR / Uruguay 1104	432-8759	EL CONDOR / Uruguay 1104	432-8759		



SANTIAGO KOHN
59 AÑOS ACOMPAÑANDO TUS PROYECTOS

www.santiagokohn.com.ar

@santiagokohnsa



Maipú 485 | S. M. de Tucumán



(0381) 431-1088



Av. Aconquija 755 | Yerba Buena



381 304-8580

Servicio Técnico EL PROVINCIAL

Cocinas - Termotanques
Calefones - Arreglos - Limpieza
Instalación y service de Split
Electricidad domiciliaria
Reparación artefactos del hogar
Flete y herrería



Rubén: 3816421304
Av. Roca 777

SOFI ILUMINACIÓN / Av. Mitre 287 431-0906
TUCUMAN ELECTRICA / Ej. del Norte 928 423-7081
VICO / San Martín 367 421-9937
VOLTAJE / Solano Vera 598 yerba buena 381-3519651

MEMBRANAS

A TERMINACIONES 381-5831429
SALVATTORI / Lobo de la Vega 1095 381-6115611

MOLDURAS

CIA. MINERA DEL NORTE / Marcos Paz 2065 423-4239
MORAN REVESTIMIENTOS / Av. Mitre 217 422-2692
REMOAR / Muñecas 340 421-7807
TECNOPOP / San Lorenzo 2041 432-2253

MONTAJES ELECTRICOS

NOA INDUSTRIAL / Pje. Marconi 152 427-5383
N&G MONTAJES ELÉCTRICOS 429-7650

MORTEROS PROYECTADOS

SOLUCIONES PROYECTABLES Av Ejército del Norte 28 381-154481289
PROYECTAR / contacto@proyectarsrl.com 0381-6009464

MOSAICOS (FÁBRICAS)

BLANGINO / CESCA / 12 de Oct. 245 430-0325
BOLIVAR MATERIALES / Bolívar 1640 381-424-3772
LABASTIDA JUAN / Córdoba 1161 431-0226
MAR / Catamarca 165 430-9581
MARM. ITALIA S.R.L. / Mendoza 1445 421-1749
MOSAICOS LUQUE / Sto. Domingo 1ºc. (YB) 435-1165
PIRKA STONE / Av. Belgrano 1745 432-4180
PISONOR / Lavalle 2627 433-1023
TUCUMAN MARMOL / Av. Solano Vera 643-(YB) 423-4229

MOTORES ELÉCTRICOS

FERRING S.R.L. / Buenos Aires 843 424-9250
HUINCA RENANCO NORTE / 9 de Julio 880 424-5023
MAROLA / Libertad 462 424-7326
MERKUSA / 12 de Octubre 845 423-7474

MOVIMIENTOS DE SUELO

EL ACOPIO ARIDOS / jorgerasuk@hotmail.com 381-5 397794
TUCS ADOQUINADOS 381-5831429
EMEZETA 381-6781961

MUEBLES DE HIERRO / METÁLICOS

ATENCIA (Bronces) / López Mañán 595 429-4956
BIGN HINOS. / Italia 1364 432-7128
DECORMETAL / Av. Sarmiento 1293 432-4050
DELAPORTE / Crisóstomo Álvarez 471 421-8202
DESIGNER / San Juan 431 421-4427

MUEBLES DE MADERA (FÁBRICAS)

Aberturas SAN ANTONIO / Av. B. Terán 135 421-5556
ACEVEDO / Libertad 391 423-0038
COPPENS / La Plata 1060 424-4714
CRUZ PRATS / Av. Roca 3995 433-0169
DAMO / Daniel Molina 381-6416462
DECORONOR / Junín esq. Corrientes 421-0642
DIAZ MEINERS S.R.L. / Corrientes 2.151 433-0540
EBANISTERIA MEDINA / R. Guiraldes 961 431-1152
EL ARTESANAL / Av. Aconquija 2032 (YB) 425-1918
EL CASTORCITO / Salta Esq. Chile 156-497704
EL SUENITO / Av. Siria 1185 154-445959
FERRER AGUIRRE MUEBLES 381-6588777 y 381-5555037
IDECOR / San Juan 1854 423-0087
INDRES S.A. / Congreso 1182 424-2325
INTERNI / Maipú 334 431-0503
LA OMA / Av. Siria 1704 427-9491

LEMMA AMOB. / Catamarca 270 421-6688
LVH / Salta 381 430-1633
MACIZOS / Córdoba 838 422-4383
MUNDO HOUSE / Av. Mitre 564 432-0145
NIVEL / Pje. Magallanes 2.051 (YB) 381-6788631
NORTE ALGARROBO Av. Ej. del Norte 944 433-3621
NOVESTYLE / Av. Solano Vera 1000 (YB) 425-5811
PLATINUM / Jujuy 19 431-0516
QUAM 381-6400959 y 381-6530924
REMOAR / Muñecas 340 421-7807
SAENZ PEÑA Aberturas / Av. S. Peña 15 431-2258
SINTESIS / Av. Roca 3200 436-0837
VIVIENDAS TUCUMANAS / Lavalle 2661 423-3136

OBRAS VIALES

LA GARZA - VIAL GRUAS / San Miguel 1885 423-4878
OLTEC CONST. SRL San Juan 454 (Of. 4) 430-9194
TUCS ADOQUINADOS 381-5831429

PAISAJISMO

CAROLINA PAZ POSSE - ELMA CAPURRO 381-5037614
DRUKY / Drukplayingfields 381-6846239
GREEN DESING 381-6455423
SILVIO OVEJERO Ing. Agr. / Paisajista 381-4736817
PABLO SANCHEZ Paisajista 381-4732893

PANELES SOLARES Y ENERGÍAS RENOVABLES

DECU3 381-4669694
DIMATER / Av. Marina Alfaro 1140 420-5348/49
GMKT / av. mitre 172 450-1091
PANELES SOLARES TUCUMÁN 381-4178425

PAVIMENTOS ARTICULADOS

TUCS ADOQUINADOS 381-5831429

PERFILES DE ALUMINIO

ALUNORT / Lavalle 3.663 423-1421
CL GROUP info@dgroup.com.ar 381-5723222

PERFORACIONES

EXCAVACIONES TUCUMÁN / La Rioja 876 424-1302
GEO S.R.L. / Crisóstomo Álvarez 2451 423-6217
LUIS ALCOVER / G. del Campo 1157 431-1028
OLTEC CONST. SRL San Juan 454 (Of. 4) 430-9194
PERFORACIONES Y SERVIC. / Lavalle 830 424-5575
PERFOSUELO / Los Villistas 381-5769080

PILETAS Y ARTÍCULOS

AQUAFLOSS / Av. Aconquija 395 (YB) 435-4239
AQUATIKA PISCINAS 154-779657
AZUL PILETAS / Av. Mitre 235 430-6718
CASTRO / Alberdi 454 424-2100
EMILIO LOPEZ PISCINAS 155-309760
HIDROTECNICA DEL NOA / B. Aires 440 420-5881
IPT / Ruta 9 - Km 1307 (Los Nogales) 492-1193
LABASTIDA JUAN / Córdoba 1161 431-0226
PILETAS / Av. Aconquija 182 (YB) 435-0100
PILETAS DINO / Km. 1294 - Av. Circunvalación - Ruta Nac. 9 3814135950
RYMAC S.A. / Salta 156 422-2858
SALVATTORI / Lobo de la Vega 1095 381-6115611
SOLD-PLAST / San Lorenzo 2063 423-2401
ZERAMIKO / 24 de septiembre 731 381-4229046
ZERAMIKO / Av. Sáenz Peña 602 381-4242600
ZERAMIKO / España esq. Ruta Nac. n° 38. 3865-424100
ZERAMIKO / Av. Solano Vera 293 Y. B. 381 425-8012

PINTURAS EN OBRA

AISLAR / Av Adolfo de la Vega 695 381 5102150
AVILA PROYECTABLES 3815-725631
A TERMINACIONES 381-5831429
HOGAR 24 X 7 / www.hogar24x7.ar 381 6426969
RUBÉN RODRÍGUEZ / Isabel la Católica 2450 156819221

PINTURERÍAS

AEROPUERTO / Av. Gob. del Campo 1257 428-1492
AEROPUERTO / Av. Benjamín Araoz 1196 430-3540
AISLAR / Av Adolfo de la Vega 695 381 5102150
ALEM MATERIALES / Av. Alem 535 400-0060
A TERMINACIONES 381-5831429
A&G / Rondeau 251 424-7407
BOLIVAR MATERIALES / Bolívar 1640 381-424-3772
BULONERÍA BELGRANO / Av. Belgrano 1534 423-4670
CASA ROTELLA / Catamarca 217 421-1016
CASA SERRANO / Córdoba 300 421-7323
CONCHA. ALBERTO / Santiago 2528 155-953207
CONSTRUBANDA / Av. Monseñor Jesús Díaz 205 381-426-7956
Banda del Río Salí 434-4431
CORRALON 70 / Italia 4581 424-2466
CORRALON ALSINA / Alsina y Bs. Aires 424-1748
CORRALON AVENIDA / Jujuy 1520 439-4741
CORR. EL AMIGO / Av. Roca y A. Guzmán 461-5214
CORRALON ROCA / Av. Roca 300 (T. Viejo) 425-2252
DEPOSITO OLMIERI / Reconquista 95 (YB) 425-6034
D.FB. / Av. Aconquija 1996 (YB) 423-7369
EL PORVENIR / Av. Belgrano 3276 424-6524
E.M.I. / Av. Roca 324 452-6135
E.M.I. / Sgto. Cabral 44-BRS 0388-4237180
EXODO / A. Fascio 706 422-5700
ESPAÑA / Av. J. B. Justo 974 435-1823
ESPAÑA / Av. Mate de Luna y C. del Perú 421-8365
FERREKIT / San Martín 1080

FERRETERA DEL ACONQUIJA / Aconq. 1996 425-3216
FERRETERIA INTEGRAL Av. Belgrano 2546 432-2516
FERRETERIA ROTELLA / San Juan 592 430-4572
FERRICOLOR / Av. Roca 1663 400-5673
FERRING S.R.L. / Buenos Aires 843 424-9250
HUINCA RENANCO / 9 de Julio 880 424-5023
IMPERTUC / Bolívar 2708 155-0031138
ING. EN REVESTIMIENTOS / Santa Fe 3008 423-7900
LA ESQUINA ROSADA / Viamonte 1853 434-4868
LA ESQUINA ROSADA / Las Piedras y La Rioja 430-1998
MUNDO FERRETERO / Mendoza 892 421-7328
NAVAS PINTURERÍA / Av. Alem 170 424-6914
NAVAS PINTURERÍA / Av. Mitre 667 432-0030
NAVAS PINTURERÍA / Av. Sarmiento 135 421-5537
NAVAS PINTURERÍA / Av. Roca 291 420-0016
NAVAS PINTURERÍA / Hiper Construcción 427-9760
NORCOLOR / Av. Belgrano 1869 423089997
PINTURAS 2000 / Av. Salta y Uruguay 422-4440
PINTURERIA DEL CENTRO / Junin 202 422-0220
PINTURERIA DEL CENTRO / Av. Mitre 299 431-1609
PINTURERIA MARTIN / Av. Roca 2579 423-3437
PINTURERIA MAX / Catamarca 222 422-4014
PINTURERIA NELLY / Av. Alem 61 (T. Viejo) 461-8151
PINTURERIA PAZ / Av. Belgrano 1563 423-6470
PINTURERIAS SAN JUAN / San Juan 3513 433-1064
PINTURERIAS SAN JUAN / Av. Siria 1722 427-7610
PINT. SAENZ PEÑA / Av. Saenz Peña 648 424-8141
PINTURERIA ROCA / Av. Roca 1748 436-4563
PINT.Y FERR. BUENA / Aragón 25 (YB) 425-1525
PINT.Y FERR. DEL PERU / Aconquija 152 (YB) 425-2295
RODRIGUEZ, RUBEN / I. La Católica 2450 156-819221
RED DE COLORES / Av. Roca 291 420-0016
ROMAT PINT. / Av. Ejército del Norte 64 423-4807
SAN CAYETANO / Av. Roca 45 424-6590
SILVA PINTURERIA / Av. Colón 120 432-0323
SILVA PINTURERIA / Av. Belgrano y Viamonte 423-2168
SILVA PINTURERIA / Avellaneda y Corrientes 422-6113
SILVA PINTURERIA / Av. Aconquija 2091 425-3191
TERSUAVE (Dist.) / Roque R. Aragón 162 427-4122
TUCUMANCHAS / San Juan 1153 400-0308

PISOS DE MADERA

ACEVEDO / Libertad 391 423-0038
AGUAMADERA / arqtoledo@arnet.com.ar 154-732006
ARAOZ BENJAMIN / San Martín 1456 430-7586
CINELLU S.A. / Lavalle 1560 424-3424
CRUZ PRATS / Av. Roca 3995 433-0169
DF NOA / Av. Colón 1235 381-2084225
DIAZ MEINERS S.R.L. / Corrientes 2.151 433-0540
EL NORTEÑO PARQUET / Lavalle 2398 423-2001
INDUSPARQUET / Av. Aconquija 285 (YB) 3875749561
MADERNOA / Av. Juan B. Justo 1527 428-2087
MASINO, ANTONIO JUAN / Córdoba 1065 421-3726
MORAN REVESTIMIENTOS / Av. Mitre 217 422-2692
PARQUETS CHOCOBARES / Av. Mitre 3112 (T. Viejo) 381-4352733
PATAGONI FLOORING / Av. Aconquija 749 432-4180
PIRKA STONE / Av. Belgrano 1745 432-4180
SINTESIS / Av. Roca 3200 436-0837

PISOS DE HORMIGÓN

FORJAS / Av. Roca 2443 381-3531639
MICROCEMENTO TUCUMÁN / Av. Mate de Luna 2214 381-4471247
MUSSARI MICROCEMENTO 381-4065647
PIRKA STONE / Av. Belgrano 1745 432-4180
SALVATTORI / Lobo de la Vega 1095 Y.B. 381-6115611
TIKA / Av. Aconquija 2579 Loc. 1 - Y. B. 154-258011

PISOS INDUSTRIALES

FORJAS / Av. Roca 2443 381-3531639
MICROCEMENTO TUCUMÁN / Av. Mate de Luna 2214 381-4471247
PIRKA STONE / Av. Belgrano 1745 432-4180
SALVATTORI / Lobo de la Vega 1095 Y.B. 381-6115611

EL ACOPIO ARIDOS



Rasuk, Jorge Luis

ÁRIDOS PARA OBRAS Y MOVIMIENTOS DE SUELOS

<https://www.linkedin.com/company/jrgeoservices/>

0381 5397794
jorgerasuk@hotmail.com

TIKA / Av. Aconquija 2579 Loc. 1 - Y. B. 154-258011

PISOS DE MICROCEMENTO

MICROCEMENTO TUCUMÁN / Av. Mate de Luna 2214 381-4471247
 MUSSARI MICROCEMENTO 381-4065647
 SALVATTORI / Lobo de la Vega 1095 Y.B. 381-6115611
 TIKA / Av. Aconquija 2579 Loc. 1 - Y. B. 154-258011

PLACARES

BERCOVICH / 24 de Setiembre 746 421-8691
 BERCOVICH / A. Lucero y C. Alvarez 432-1616
 BERCOVICH / España 631 (Concep.) 03865-421943
 BERCOVICH / Ex ruta 9 km 1286 Bda. Río Salí 426-7431
 BIGON HINOS. / Italia 1364 432-7128
 CARPINTERIA MOLINA / Bolivia 4698 485-0168
 CORR. ACONQUIJA / San Lorenzo 1355 424-4258
 DECONOR / Junín esq. Corrientes 421-0642
 EL AMIGO / Ex ruta 9 km 1286 Bda. Río Salí 426-7431
 LEMMA AMOB. / Catamarca 270 421-6688
 LVH / Salta 381 430-1633
 KRANSA S.R.L. / Canal Yerba Buena 4400 439-2711
 NIVEL / Pje. Magallanes 2.051 (YB) 381-6788631

PLACAS ANTIHUMEDAD

BPA Placas Antihumedad / Av. Belgrano 1.962 381-4744359

PLACAS DECORATIVAS

SALVATTORI / Lobo de la Vega 1095 Y.B. 381-6115611

PLANOS SANITARIOS Y S^C/INCENDIOS

ARQ CABOCOTTA 381-5566375

PLOTEADO DE PLANOS

ARCO / Lavalle 426 424-5955
 ARQUIGRAF / Pje. Bertrés 211 430-0761
 CADDA CONSULT / San Juan 451 430-3030
 COPITEC / San Martín 660 422-7065
 DIVISION COPIADO / Muñecas 425 497-5713
 IMPRESIONAR / Av. Roca 378 424-4293
 INTIPLLOT / Córdoba 950 422-3412
 IPP / Av. Aconquija 1832 425-4926
 LINEAS ESTUDIO / San Luis 284 424-9134
 PUBLIC GRAFF / Ramirez de Velazco 673 423-4029
 SOLUCION GRAFICA / Lavalle 650 424-9642
 STUDIO 83 155-989989 / 156-250599

POLIURETANO INYECTADO

ADICEM / Av. Belgrano 1858 381-5502746
 NORRY / J. Thames 263 422-6739
 OSCAR BASIOLLOTTA e Hijos / Bolivia 4781 434-7488

PORTONES AUTOMÁTICOS

AUTOMAT. TUCUMÁN / Córdoba 480 - (YB) 435-5414
 CONTROL / 24 de Setiembre y Jujuy 422-9695
 DANIEL INGENIERIA / Jujuy esq. Las Piedras 497-7889
 FABI-COR / Ayacucho 53 421-7288
 FORJAS / Av. Roca 2443 381-3531639
 INVYSER / Lavalle 2665 432-3232
 MARTIN MANZUR / Corrientes 4338 435-6751
 SEGURIDAD OMEGA / San Martín 2801 0381-4233322
 TECNOMUNDO / Reconquista 675 (T. Viejo) 461-7714

PREMOLDEADOS

ARTE & DISEÑO / Solano Vera 2700 (YB) 425-4880
 CLEMENTE J. TURBAY / Diagonal Juan XXIII 433-0299
 INSTELEC / Italia 2464 423-8795
 ITECH / Frías Silva 36 - 1º piso, of. 8 433-0883
 PREMOL S.R.L. / Av. del Río s/n (Las Talitas) 461-6904
 PREMOLDEADOS PARANA / Güemes 1040 436-3999
 TENSOLITE SRL / Ruta 9 km 1298 437-0710
 VIGUETAS Y CERAMICOS / Roca y San Luis 424-7803

PRODUCTOS QUÍMICOS PARA LA CONSTRUCCION

ADICEM / Av. Belgrano 1858 381-5502746
 AISLAR / Av. Adolfo de la Vega 695 381 5102150
 CARLOS RUIZ & CIA. / J. B. Justo 960 421-8290
 CORR. EL AMIGO / Av. Roca y A. Guzmán 439-4741
 FINTUC / La Plata 1352 436-1046
 WEBER CONCREMAX / Juan B. Terán 249 400-6664

P.V.C.

BERCOVICH / 24 de Setiembre 746 421-8691
 BERCOVICH / A. Lucero y C. Alvarez 432-1616
 BERCOVICH / España 631 (Concep.) 03865-421943
 CASTRO / Alberdi 454 424-2100
 EL AMIGO / Ex ruta 9 km 1286 Bda. Río Salí 426-7431
 E.M.I. / Av. Roca 324 424-6524
 E.M.I. / Av. Roca 3980 156-215273
 E.M.I. / Sgto. Cabral 44-BRS 452-6135
 GENTILE / Lavalle 2729 423-3131
 PVC TUCUMÁN / Av. Belgrano 1535 423-8198
 PLASTICOS / Av. Roca 2263 433-1666
 ZERAMIKO / 24 de septiembre 731 381-4229046
 ZERAMIKO / Av. Sáenz Peña 602 381-4242600
 ZERAMIKO / España esq. Ruta Nac. n° 38. 3865-424100
 ZERAMIKO / Av. Solano Vera 293 Y. B. 381 425-8012

REDES DE GAS MEDICINALES

SEI gases medicinales / Florida 664 4240266

VITRIU VIDRIOS

**CRISTALES • ESPEJOS • TEMPLADOS
 POLICARBORNATOS • BALDOSAS DE VIDRIOS
 BISELADOS • CARPINTERIA DE ALUMINIO**



 Cristales
Laminados y
Multitemplados

 Cristales
TEMPLADOS
HORIZONTALES



 Cristales
TEMPLADOS
HORIZONTALES

 Doble Vidriado
Hermético

España 1234/40 San Miguel de Tucumán / Tel/Fax (0381) 433 - 0469 / 432 - 4996
e-mail: info@vitriuidrios.com



Ordoñez VIDRIOS



Ruta alternativa 304 y Ayacucho, Alderetes. Tucumán / Tel: 381-6576077 / 381-5580235
e-mail: ordonezvidrios@gmail.com

REFACCIONES

ARQ. BURGOS / 1er Pje. 792 (Junín 2050) 427-7928
 BLANCO, MARTÍN / estudioblaszak@yahoo.com 422-2313
 SALVATTORI / Lobo de la Vega 1095 Y.B. 381-6115611

REFRACTARIOS

BERCOVICH / 24 de Setiembre 746 421-8691
 BERCOVICH / A. Lucero y C. Alvarez 432-1616
 BERCOVICH / España 631 (Concep.) 03865-421943
 ALEM MATERIALES / Av. Alem 535 400-0060
 EL AMIGO / Ex ruta 9 km 1286 Bda. Río Salí 426-7431
 E.M.I. / Av. Roca 324 424-6524
 E.M.I. / Av. Roca 3980 156-215273
 E.M.I. / Sgto. Cabral 44-BRS 452-6135
 HIDROTECNICA DEL NOA / B. Aires 440 420-5881
 LAJAS NOROESTE / Av. A. de la Vega 709 432-2466
 TUCUMÁN LAJAS / Av. Roca 3195 381-5172322
 ZERAMIKO / 24 de septiembre 731 381-4229046
 ZERAMIKO / Av. Sáenz Peña 602 381-4242600
 ZERAMIKO / España esq. Ruta Nac. n° 38. 3865-424100
 ZERAMIKO / Av. Solano Vera 293 Y. B. 381 425-8012

REVESTIMIENTOS Y CIELORRASOS

AISLAR / Av Adolfo de la Vega 695 381 5102150
 BERCOVICH / 24 de Setiembre 746 421-9178
 BERCOVICH / A. Lucero y C. Alvarez 432-1616
 BLANGINO / CESCA / 12 de Oct. y Mendoza 421-2485
 BOLÍVAR MATERIALES / Bolívar 1640 381-424-3772
 CASTRO / Alberdi 454 424-2100
 CENTROPLAC / San Luis 20 420-1301
 CORR. ACONQUIJA / San Lorenzo 1355 424-4258
 CORRALON ALEM / Av. Alem 535 400-0060
 CORRALON SALTA / Av. Salta 1650 421-4277002
 DISTRIB. LAMADRID / Ej. del Norte 395 433-0634
 EL AMIGO / Ex ruta 9 km 1286 Bda. Río Salí 426-7431
 E.M.I. / Av. Roca 324 424-6524
 FABI-COR / Ayacucho 53 421-7288
 IGGAM 156-781590
 IMAGINARIA / J. Colombres 196 421-0057
 INDUSPARQUET / Av. Aconquija 285 (YB) 3875749561
 JAVIER SOLANA / Lavalle 864 424-8199
 KATZ / Av. Perón 1.700 L. I (YB) 381-3035501
 MARMOLERIA MORALES / Paraguay 540 422-2645
 CESCA / Mendoza 1445 4211749
 MICROCEMENTO TUCUMÁN / Av. Mate de Luna 2214 381-4471247
 MORAN REVESTIMIENTOS / Av. Mitre 217 422-2692
 NORRY / J. Thames 263 423-6739
 PIRKA STONE / Av. Belgrano 1745 432-4180
 ROSSO MATERIALES / Av. Alem 595 420-5000
 SECCOPLAC 381-3584489
 TARQUINI / Pje. Pedro de Valdivia 5364 155-888774
 TECNOPOR San Lorenzo 2041 432-2253
 TUCUMÁN LAJAS / Av. Roca 3195 381-5172322
 VELVET / Marcos Paz 2065 433-3179
 ZERAMIKO / 24 de septiembre 731 381-4229046
 ZERAMIKO / Av. Sáenz Peña 602 381-4242600
 ZERAMIKO / España esq. Ruta Nac. n° 38. 3865-424100
 ZERAMIKO / Av. Solano Vera 293 Y. B. 381 425-8012

REVESTIMIENTOS ACRILICOS

AISLAR / Av Adolfo de la Vega 695 381 5102150
 A TERMINACIONES 381-5831429
 MICROCEMENTO TUCUMÁN / Av. Mate de Luna 2214 381-4471247
 PLACAS REVESTIMIENTO 381-4171722
 SECCOPLAC 381-3584489
 SOLUCIONES PROYECTABLES Av Ejército del Norte 28 381-154481289
 SALVATTORI / Lobo de la Vega 1095 Y.B. 381-6115611

REVOQUES (FÁBRICAS)

FINTUC / La Plata 1352 436-1046
 LABASTIDA JUAN / Córdoba 1161 431-0226
 WEBER CONCREMAX / Juan B. Terán 250 400-6664

REVOQUES INDUSTRIALIZADOS

AISLAR / Av Adolfo de la Vega 695 381 5102150
 AVILA PROYECTABLES 381-5725613
 MICROCEMENTO TUCUMÁN / Av. Mate de Luna 2214 381-4471247
 SOLUCIONES PROYECTABLES Av Ejército del Norte 28 381-154481289

REVOQUES PROYECTABLES

AISLAR / Av Adolfo de la Vega 695 381 5102150
 A TERMINACIONES 381-5831429
 SOLUCIONES PROYECTABLES Av Ejército del Norte 28 381-154481289

SANITARIOS

(ARTEFACTOS - INSTALACIONES)

ALEM MATERIALES / Av. Alem 535 400-0060
 ARTESAN S.R.L. / Av. Roca 139 424-7367
 ARQ CABOCOTTA INSTALACIONES 381-5566375
 BERCOVICH / 24 de Setiembre 746 421-8691
 BERCOVICH / A. Lucero y C. Alvarez 432-1616
 BERCOVICH / España 631 (Concep.) 03865-421943
 BERCOVICH / Ex ruta 9 km 1286 Bda. Río Salí 426-7431
 BOLÍVAR MATERIALES / Bolívar 1640 381-424-3772
 BORTOLOTTI / Av. Mitre 1602 433-1130
 CASA ARREGLOS / Av. Siria 1.296 421-5595
 CASA ROTELLA / Catamarca 217 421-1016
 CASTRO / Alberdi 454 424-2100
 CORRALONES DEL SUR / 9 de Julio y Matheu 429-0391
 DETTA COLLI / Perú Sud 447 (Tafi Viejo) 461-7376
 DI-MI SANITARIOS / Independencia 232 (BRS) 426-1169
 DON BOSCO SANITARIOS / Asunción 302 433-0217
 EL AMIGO / Ex ruta 9 km 1286 Bda. Río Salí 426-7431
 EL COLITA / M. Alfaro 1081 424-3509
 EL FONTANERO / Av. Alem 73 424-6364
 FIGUEREDO / Rojas Paz 356 435-6581
 FERRETERIA INTEGRAL Av. Belgrano 2546 432-2516
 GENTILE TUCUMÁN / Lavalle 2729 423-3131
 GOLDMAN SANITARIOS / J. B. Justo 1045 428-0939
 GÜEMES / Güemes 250 (S. P. Colalao) (03862)481-009
 HOKA (de Felipe Carcara) / Italia 873 422-3126
 INSTALAC. COMPLEMENT. / Junín 1028 422-4112
 KATZ / Av. Perón 1.700 L. I (YB) 381-3035501
 LA ESQUINA / Jujuy esq. Av. Roca 420-3802
 MEIKON / Av. Belgrano 1507 432-0294
 MINAHK Instalaciones / Saavedra 1061 154-189066
 MIOTTI GAS / Av. Belgrano 1890 433-1694
 MULTINORT / Marcos Paz 1888 432-4056
 NC SANITARIOS / Lamadrid 333 424-8739
 PLASTICO'S / Av. Roca 2263 433-1666
 POLLANO SANITARIOS / J. Colombres 370 421-8319
 P.V.C. TUCUMÁN (accés.) / Av. Belgrano 1535 423-7786
 ROSSO MATERIALES / Av. Alem 595 420-5000
 TORRES SANITARIOS / Ej. del Norte 2560 434-8801
 TORRES SANITARIOS / F. de Aguirre 1855 427-5410
 TORRES SANITARIOS / 8 y 25 (V. M. Moreno) 437-3780
 ZERAMIKO / 24 de Setiembre 731 422-9046
 ZERAMIKO / Av. Sáenz Peña 602 424-2600

SEGURIDAD INDUSTRIAL

ATENOR HNO. / Junín 486 422-1727
 BORTOLOTTI / Av. Mitre 1602 433-1130
 COMERCIAL COLON / Av. Colon 10 433-0646
 E.M.I. / Av. Roca 324 424-6524
 E.M.I. / Av. Roca 3980 156-215273

E.M.I. / Sgto. Cabral 44-BRS 452-6135
 FERRING S.R.L. / Buenos Aires 843 424-9250
 HUINCA RENANCO / 9 de Julio 880 424-5023
 MATAFUEGOS NORTE II / Belgrano 1893 433-0834
 MERKUSA / 12 de Octubre 845 423-7474
 MITRE TOOLS / Suipacha 222 421-6666
 PABLO PELLU Y ASOC. / Rivadavia 2724 427-6413
 SEGUMAT / Bolívar 615 420-0456
 SUPER BRICO / Córdoba 770 422-3289

SEGUROS

AVAL SEGUROS / www.aval.com.ar 0810-555-2825
 RED DE SEGURO MEDICO / Corrientes 460

SEMÁFOROS

NOA INDUSTRIAL / Pje. Marconi 152 427-5383

SERVICIO DE TERMINACIONES

A TERMINACIONES 381-5831429

SISTEMA CONSTRUCTIVO CON PANELES DE TELGOPOR

SOLUCIONES PROYECTABLES Av. Ejército del Norte 28 381-154481289

SISTEMAS DE RIEGO RESIDENCIAL

HABA riego & jardín / Habariegos@gmail.com 381-3508172
 PERFOSUELO / Los Vallistos 381-5769080

TANQUES AUSTRALIANOS

BERCOVICH / 24 de Setiembre 746 421-8691
 BERCOVICH / A. Lucero y C. Alvarez 432-1616
 BERCOVICH / España 631 (Concep.) 03865-421943
 BERCOVICH / Ex ruta 9 km 1286 Bda. Rio Salí 426-7431
 ECHAPERO / Don Bosco 1678 423-0165
 EL AMIGO / Ex ruta 9 km 1286 Bda. Rio Salí 426-7431
 GENTILE TUCUMAN / Lavalle 2729 423-3131
 RIO AZUL INGENIERIA SRL Lavalle 2974 423-3340
 TENSOLITE SRL / Ruta 9 km 1298 437-0710

TANQUES PARA AGUA (FÁBRICAS)

DINO / Alvarez Condarco 322 428-2069
 CAVILIT / Pje. Manuela Pedraza 675 429-0410
 CONMIX / Lavalle 3228 433-2797
 OBRAPLUS / Lavalle 3417 432-1635

TECHOS Y TINGLADOS

ABACO / abacometalurgicas@gmail.com 381-6073893
 BONSIGNORI / Asunción 1575 156-813330
 DF NOA / Av. Colón 1235 381-2084225
 DOMINÉ, EDUARDO / Pje. Holmberg 2863 434-6960
 FORJAS / Av. Roca 2443 381-3531639
 FORMOSO, EDUARDO / Lavalle 2412 423-2823
 GLOBALCO 381-4091200
 LA ZINGUERÍA / Asunción 524 231-1413
 MODELO / Pje. Ramón y Cajal 172 427-4755
 PALO MADERA / Tafi del Valle 381-2156395
 RUBEN IBIRIS / Pje. Japón 2251 436-1523
 ITECH / Frías Silva 36 - 1º piso, of. 8 433-0883
 NORRY / J. Tharnes 263 423-6739
 RIO AZUL INGENIERIA SRL Lavalle 2974 423-3340
 SOLER / Asunción 844 433-0766

TEJAS (FÁBRICAS)

CERAM. MARCOS PAZ / Fco. Rossi 4ta c. (YB) 435-2089
 CERAM. MARCOS PAZ / C. del Perú Km 3,5 381-3963451
 ROSSO MATERIALES / Av. Alem 595 420-5000

TELEFONÍA (EQUIPOS, INSTALACIONES)

CONTROL / 24 de Setiembre esq. Jujuy 422-9695
 DISCAR / Córdoba 429 430-3434
 INTER-FON / Maipú 458 430-0786
 L.R. TELEFONIA / San Miguel 669 423-4080
 MC COMUNIC. / Avellaneda 894 - 5º A 422-6738
 POLOS / Mendoza 767 400-7518
 RAMAL TELEFONIA / José Camilo Paz 3335 432-0420
 SISTELCO TUC. S.R.L. / Buenos Aires 340 431-1151
 SISTEMAS Y SERVICIOS / San Luis 684 420-1080
 S.K. / Mendoza 1332 421-5560

TOLDOS

FABI-COR / Ayacucho 53 421-7288
 KATZ / Av. Perón 1.700 L.I (YB) 381-3035501
 LONERA CORDOBA / Muñecas 370 421-1940
 OSCAR MAROZZI / Av. Roca 3473 432-0162
 TOLDOS MARCELO / Av. Siria 1444 154-580419

TRANSPORTES

ANDREANI S.A. / Ecuador 239 422-2027
 EXPRESO BISONTE / Congreso 140 (BRS) 426-0314
 EXPRESO DIRECTO / Pje. M. Quintana 584 421-4044
 EXPRESO SAN JOSE / Alfonsina Stormi 97 427-3483
 FRANCISCO CONCILIO / E. Castelar 1365 423-2798
 GONZALEZ TORO / Pje. de Los Andes 648 423-3504
 LA SEVILLANITA / Av. Perón s/n (Alderetes) 494-0214
 LO BRUNO S.A. / Cnel. Zelaya 802 423-2812
 MAKLAYR S.A. / Reconquista 376 (BRS) 426-1997
 MELHEN S.R.L. / Belgrano 86 (BRS) 426-0895
 NUEVO EXP. INTERNACIONAL / Cuba 1250 431-0577
 TACHELLA SRL.
 RP 301 Km 3,08 - Esq. Antonio de Espinosa 381-4395215
 TRANSPORTE MESSINA / Av. Roca 3500 424-2893

40
AÑOS
1975-2015

Distribución directa de fábrica de Vidrios y Aluminios | Fábrica de templados y DVH

Distribuidor Oficial de:

Rivadavia esq Italia
Tel: 0381-4220111
 E-mail:
molinaavidrios@molinaavidrios.com.ar
(4000) S. M. de Tucumán
Tucumán

Molina Vidrios

TRATAMIENTOS ANTICORROSIVOS

ADICEM / Av. Belgrano 1858 381-5502746
 ING. EN REVESTIMIENTOS / Santa Fe 3008 423-7900

TRATAMIENTOS ANTI HUMEDAD

PIRKA STONE / Av. Belgrano 1745 432-4180

VENTILACIÓN INDUSTRIAL

ALONSO Y CIA. / Lavalle 1315 424-5315
 MERKUSA / 12 de Octubre 845 423-7474
 MODELO / Pje. Ramón y Cajal 172 427-4755

VENTILADORES DE TECHOS

BRAUDE / Maipú 166 430-6075
 CICOM / Av. Sáenz Peña 273 421-6851
 LA CASA DEL VENTILADOR / Catamarca 237 422-4508
 MOBILAR / Mendoza 463 430-5055

VIDEOPORTEROS

ALARTEC / San Lorenzo 516 421-6216
 ALBIERO HNOS. SRL / Catamarca 479 430-5677
 CONTROL / 24 de Setiembre y Jujuy 422-9695
 DISCAR / Córdoba 429 430-3434
 INTER-FON / Maipú 458 430-0786
 INYSER / Lavalle 2665 432-3232
 JACO / Santiago 799 431-0768
 MAZTER AUTOMAT. / San Lorenzo 2263 156-428303
 MEGA ELECTRICIDAD / Junín 212 430-0108
 MEGA ELECTRICIDAD / 24 de Sep. 1350 424-2300
 SEGURIDAD OMEGA / San Martín 2801 381-4233322

VIDRIOS - ESPEJOS

ABRAHAM VIDRIOS / Salas y Valdés 273 (YB) 435-0618
 A DIAZ / Av. Belgrano 1600 381-16126234
 ALEM VIDRIOS / Coronel Zelaya 530 4245152
 ALUGLASS / maipú 1167 471-1495
 ALUMINIO YERBA BUENA / Bolivia 30 Y. B. 381-3528244
 ARIEL LAZARTE VIDRIOS / Av. Colón 1340 381-4740028
 BERCOVICH / 24 de Setiembre 746 421-8691
 BERCOVICH / A. Lucero y C. Alvarez 432-1616
 BERCOVICH / España 631 (Concep.) 3865-421943
 BERCOVICH / Ex ruta 9 km 1286 Bda. Rio Salí 426-7431
 CAPPETTA VIDRIOS / Aconquija 2018 (YB) 425-4267
 DIAZ VIDRIOS 4255013 / Cel: 154 679339
 EL AMIGO / Ex ruta 9 km 1286 Bda. Rio Salí 426-7431
 FABI-COR (polarizados) / Ayacucho 53 421-7288
 GONELLA HNOS. / San Juan 1643 423-4013
 GRUPO TM aluminio y vidrios 3815817148/3813004308
 J.A.MORAN VIDRIOS / Av. Colon 181 423-4528
 LA CASA DE LOS ESPEJOS / Belgrano 1598 423-7205
 LIBERTAD / Av. Siria 1660 427-4787
 MAR / Catamarca 165 430-9581
 MOLINA VIDRIOS / Rivadavia 1102 422-0111
 MORAN REVESTIMIENTOS / Av. Mitre 217 422-2692
 ORDONEZ / Ruta alternativa 304 y Ayacucho / Alderetes 381-6576077
 POLARIZADOS / Av. Belgrano 1820 427-3203
 RAUL ARAGON / Santo Domingo 120 (YB) 435-1725
 RODRIGUEZ VIDRIOS / Av. Belgrano 2375 433-1443
 STAMPATO VETRO / ventas@stampato.com 011-912-5502
 TORIELLI VIDRIOS / Av. Belgrano 2820 423-0682
 TUCUMAN VIDRIOS SRL / Junín 369 431-1116
 VIDRAL / Av. Circumbalación Km. 1294 381-4039538
 VIDRIERIA DEL CENTRO / J. Colombres 369 430-0759
 VIDRIERIA 25 DE MAYO / 25 de Mayo 1763 422-1348
 VITRU VIDRIOS / España 1234 / 40 433-0469
 ZERAMIKO / 24 de septiembre 731 381-4229046
 ZERAMIKO / Av. Sáenz Peña 602 381-4242600
 ZERAMIKO / España esq. Ruta Nac. n° 38. 3865-424100
 ZERAMIKO / Av. Solano Vera 293 Y. B. 381-425-8012

RODRIGUEZ VIDRIOS
Carpintería de aluminio y vidrios

VENTA Y COLOCACIÓN

Cristales - Blindex
 Espejos - Biselados
 Aberturas - Mamparas

Av. Belgrano 2375. Tucumán
(381) 433 1443
rodriguezvidrios@outlook.es

VIDRIOS GRABADOS Y VITRALES

BEJAR, ESTELA / Muñecas 798 5º D 156-096550
 GARCÍA DE CASILLAS, MARTA / Italia 524 430-1056
 MOYANO, INES / Buenos Aires 136 422-2134
 NEGRITA PAZ / Av. Sáenz Peña 785 424-6413
 SILVIA ARANZANA / Av. Perón 800 - MJ C17 435-5543

VISUALIZACIÓN (FOTOREALISMOS)

ARQUIGRAF / Pje. Bertrés 211 430-0761
 AXIOMA 154 765975 - 154 421604
 DIVSIÓN COPIADO / San Juan 611 497-5713

VIVEROS

EL CRISTO / Av. Aconquija 400 YB 435-5743
 EL ORDIAL / Mendoza 3448 423-3747
 EL PUESTO / Zavalía 50 - Yerba Buena 435-5711
 LOS LAPACHOS / R. de Escalada 197 425-2709
 POLANCO / Av. Independencia 1380 436-4406
 VIVERO DEL JARDIN / Fco. de Aguirre 2005 427-5022
 VIVERO HORCO MOLLE / Saavedra Lamas 581 (YB)
 VIVERO ISA / Camino del Perú 602 435-4351
 VIVEROS DEL NORTE / Av. Avellaneda 48 421-9925
 VIVERO STA. ISABEL / Aconquija 1914 (YB) 156-447447

VIVIENDAS DE MADERA

VIVIENDAS TUCUMANAS / Lavalle 2661 423-3136

YESERÍA, FABRICAS

CIA. MINERA DEL NORTE / Marcos Paz 2085 423-4239
 NICOLAS NEME / Don Bosco 2044 423-5155

ZINGUERÍA

DOMINÉ, EDUARDO / Pje. Holmberg 2863 434-6960
 LA ZINGUERÍA / Asunción 524 231-1413
 MODELO / Pje. Ramón y Cajal 172 427-4755
 SARAVIA INSTALAC. / Y. Colombres 1736 427-4825

Ariel Lazarte
VIDRIOS

VENTA Y COLOCACIÓN DE

CERRAMIENTOS DE VIDRIOS
BARANDAS DE BALCONES
ESCALERAS, ESPEJOS Y
MAMPARAS

TEL: 381 4740028
381 6433258 - 381 4758317
Av Cristóbal Colón 1.340
Av ejército del Norte 2.011
planta industrial José Hernández 698
Las Talitas - Tucumán

ABERTURAS

ABERTURAS / Av. Belgrano (s) 4071 431-6290
 ABBONDANDOLO / T. Edison 40 431-1633
 EMI / Av. Libertad 2716 439-2845
 EMPRECONS / San Lorenzo 3533 431-0214
 SUDAMERICANA / Av. Independencia 1730 422-8388

ASCENSORES

SIMA / Viamonte 146 156 884 980

ADITIVOS

T & C DISTRIB. / Pedro L. Gallo 1844 439-6018

ACEROS

EMI / Av. Libertad 2716 439-2845
 SUDAMERICANA / Av. Independencia 1730 422-8388

ADHESIVOS CEMENTICIOS

EMI / Av. Libertad 2716 439-2845
 SUDAMERICANA / Av. Independencia 1730 422-8388

AIRE ACONDICIONADO

FRIO CONFORT / Av. Belgrano (n) 1688 434-4993

AISLANTE TÉRMICOS Y ACÚSTICOS

EMI / Av. Libertad 2716 439-2845
 T & C DISTRIB. / Pedro León Gallo 1844 439-6018

ALAMBRES

EMI / Av. Libertad 2716 439-2845
 SUDAMERICANA / Av. Independencia 1730 422-8388

ALARMAS

SEGURIDAD OMEGA / Pablo VI 379 154 838 826

ALUMBRADO PUBLICO

ELECTROCENRO / Av. Moreno (s) 3127 421-5226

AMOBILIARIOS PARA BAÑOS

ARTE PARA CADA DÍA / Fortunato Juárez 1.559 385-4992388
 CHS Carpintería Cianferoni / Lavalle 1.045 385-5871146
 EMI / Av. Libertad 2716 439-2845
 GEMA / Av. Belgrano (s) 1038 424-1642

AMOBILIARIOS PARA COCINA

ABBONDANDOLO / T. Edison 40 431-1633
 ALAS DESARROLLOS SRL / Suarez 1326 385-4846511
 ARTE PARA CADA DÍA / Fortunato Juárez 1.559 385-4992388
 CHS Carpintería Cianferoni / Lavalle 1.045 385-5871146
 K y V / Av. Alsina (o) 163 422-3334
 SUPERMAT / Av. Belgrano (s) 858 450-4456

AMOBILIARIOS PARA EMPRESAS

ABBONDANDOLO / T. Edison 40 431-1633
 ALAS DESARROLLOS SRL / Suarez 1326 385-4846511
 ARTE PARA CADA DÍA / Fortunato Juárez 1.559 385-4992388
 CHS Carpintería Cianferoni / Lavalle 1.045 385-5871146

APLICACION DE MORTEROS MONOCAPAS

SOLUCIONES PROYECTABLES 381-154481289

ARENADOS

ALTA GAMA / Av. Independencia 1730 422-9779

ASFALTOS

T & C DISTRIB. / Pedro L. Gallo 1844 439-6018

AUTOMATIZACIÓN

ELECTROCENRO / Av. Moreno (s) 3127 421-5226

BOMBAS DE AGUA

EMI / Av. Libertad 2716 439-2845
 PAVAN & MOSCA / La Plata 116 421-0275

BORDES PARA PISCINAS

BLANGINO / Av. Moreno (s) 937 421-7398
 MARIO CESCA / Parque Industrial 437-0042

CÁMARA FRIGORÍFICAS

FRIO CONFORT / Av. Belgrano (n) 1688 434-4993

CAÑOS PLÁSTICOS

EMI / Av. Libertad 2716 439-2845
 LA CASA DEL P.V.C. / Av. Colón (n) 22 422-2391
 NORLIT / Parque Industrial 437-0109
 SUDAMERICANA / Av. Independencia 1730 422-8388

CAÑOS DE HORMIGÓN

NORLIT / Parque Industrial 437-0109

CARPINTERÍA DE ALUMINIO

ABERTURAS / Av. Belgrano (s) 4071 431-6290
 ALAS DESARROLLOS SRL / Suarez 1326 385-4846511
 EMI / Av. Libertad 2716 439-2845
 EMPRECONS / San Lorenzo 3533 431-0214

CARPINTERÍA DE MADERA

ABBONDANDOLO / T. Edison 40 431-1633
 ARO. DOMÍNGUEZ 385-4 046 090
 EMI / Av. Libertad 2716 439-2845
 CHS Carpintería Cianferoni / Lavalle 1.045 385-5871146
 RIO BERMEO / Río Bermejo 69 422-2391
 SPITALE HNOS / Peralta Luna (o) 580 431-0727

CARPINTERÍA METÁLICA

EMI / Av. Libertad 2716 439-2845
 GALEANO / Julio A. Gerez 164 - L.B. 427-4833

CARTELERÍA - LETREROS

INTEGRAL / La Plata 333 424-0009

CEMENTO Y CAL (DISTRIBUIDORES)

NORLIT / Parque Industrial 437-0109
 SUDAMERICANA / Av. Independencia 1730 422-8388

CERÁMICOS

EMI / Av. Libertad 2716 439-2845
 EL AMIGO / Av. Belgrano (n) 956 385-4963693
 SUDAMERICANA / Av. Independencia 1730 422-8388
 SUPERMAT / Av. Belgrano (s) 858 450-4456

CHAPAS

EL AMIGO / Av. Belgrano (n) 956 385-4963693
 EMI / Av. Libertad 2716 439-2845
 SUDAMERICANA / Av. Independencia 1730 422-8388

CIELORRASOS

MARTIN TERAN / Av. Aguirre (S) 1866 422-0923

COLUMNAS PARA ALUMBRADO

ELECTROCENRO / Av. Moreno (s) 3127 421-5226

CONSTRUCCIÓN EN SECO

CONST. & SERVICIOS / Av. Belgrano (s) 538 422-3870
 EMI / Av. Libertad 2716 439-2845
 MARTIN TERAN / Av. Aguirre (S) 1866 422-0923

COMPUTACION

NOAHARD / Mitre 172 422-8581
 noahard@arnet.com.ar

CONSULTORÍA PROFESIONAL

FRIO CONFORT / Av. Belgrano (n) 1688 434-4993

CORTE Y PLEGADO DE CHAPAS

FRIO CONFORT / Av. Belgrano (n) 1688 434-4993

CORTINADOS

LAS MALVINAS / Buenos Aires 28 421-4796

CORTINAS

SOLARE / Av. Presidente Illia 109 422-9647

DECORACIÓN

CHS Carpintería Cianferoni / Lavalle 1.045 385-5871146
 GEMA / Av. Belgrano (s) 1038 424-1642

DISEÑO, ESTUDIOS

CHS Carpintería Cianferoni / Lavalle 1.045 385-5871146
 CISNEROS-DOMÍNGUEZ AROS. / 25 DE Mayo 276 421-4107

DANIEL MESSAD / SEBASTIÁN MESSAD 422-5473
 Av. Abs. Rojas 790

EMPRESAS CONSTRUCTORAS

ALTA GAMA / Av. Independencia 1730 422-9779
 CONORVAL / Av. Aguirre (s) 2221 439-3399
 CONSTRUHAUS SRL / Unzuga (N) 38 421-1139
 DA-RO / Av. Aguirre esq. Andes 434-1905
 GONZNIC / Entre Ríos 588 422-4940
 INGECON / Av. Colón (s) 1031 421-9001
 LÍNEAS ELÉCTRICAS / Salta 78 421-5600
 LO BRUNO ESTRUCT. / Parque Industrial 437-1992
 MARTIN TERAN / Av. Aguirre (S) 1866 422-0923
 NORLIT / Parque Industrial 437-0109
 Q + Q / La Huarmis 80 - B° La Alhambra 3855974511
 RIO BERMEO / Río Bermejo 69 422-2391
 SALVADOR SCROSPPI / Entre Ríos 540 422-2250
 SEGUNDO BOLZON SRL / Garibaldi 1131 421-6131
 TRAMMA / www.arquitectostramma.com 385-409-2327
 URBANA CONST. / Av. Belgrano (s) 2282 421-8623

EMPRESAS DE PINTURA

CONST. & SERVICIOS / Av. Belgrano (s) 538 422-3870
 IKIGAI / Ruta 34 - Km 718 - La Banda 0385-4080049
 SANTIAGO PINTURERIAS / Av. Colón (S) 657 421-8080

ENMARCADOS

TODO VIDRIO / Av. Moreno (s) 176 421-8292

EQUIPAMIENTOS

GEMA / Av. Belgrano (s) 1038 424-1642

EQUIPOS PARA LA CONSTRUCCIÓN

EMI / Av. Libertad 2716 439-2845
 NORLIT / Parque Industrial 437-0109

ESTRUCTURAS DE GRANDES LUCES

TINGLADOS DORREGO / A. del Valle 1870 - L.B. 427-8158

ESTRUCTURAS METÁLICAS (FÁBRICAS)

CONST. & SERVICIOS / Av. Belgrano (s) 538 422-3870
 TINGLADOS DORREGO / A. del Valle 1870 - L.B. 427-8158

FERRERERÍAS - FERRERÍA INDUSTRIAL

COMERCIAL COLÓN / Av. Colón (s) 1031 421-7267

EMI / Av. Libertad 2716 439-2845
 FRIO CONFORT / Av. Belgrano (n) 1688 434-4993

GAS

GMKT / Moreno Sur 953 385-4171152

GRÚAS

LO BRUNO ESTRUCT. / Parque Industrial 437-1992

GRUPOS ELECTRÓGENOS

ELECTROCENRO / Av. Moreno (s) 3127 421-5226

HERRAJES

EMI / Av. Libertad 2716 439-2845

HERRAMIENTAS

EMI / Av. Libertad 2716 439-2845
 PAVAN & MOSCA / La Plata 116 421-0275

HIERROS Y TUBOS ESTRUCTURALES

EMI / Av. Libertad 2716 439-2845
 SUDAMERICANA / Av. Independencia 1730 422-8388

HOJALATERÍA

GALEANO / Julio A. Gerez 164 - L. B. 427-4833

HORMIGÓN ELABORADO

HORMITEC / Av. L. Lugones y Av. Circunvalación 428-1479
 INGECON / Av. Colón (s) 1031 421-9001
 LOBAR / Av. Circunvalación y Robles 385-4393432

ILUMINACIÓN

ELECTROCENRO / Av. Moreno (s) 3127 421-5226
 LÍNEAS ELÉCTRICAS / Salta 78 421-5600
 PAVAN & MOSCA / La Plata 116 421-0275

INSTALACIONES ELÉCTRICAS

ALTA GAMA / Av. Independencia 1730 422-9779
 ELECTROCENRO / Av. Moreno (s) 3127 421-5226
 JUAN CISNEROS / San Luis 1775 422-7497
 LÍNEAS ELÉCTRICAS / Salta 78 421-5600

INSTALACIONES DE GAS

PÉREZ GAS / Fray Mariano Pérez 1646 431-3404

INSTALACIONES SANITARIAS

EMI / Av. Libertad 2716 439-2845
 JOSÉ ENRIQUE ROGER / T. Edison 575 431-3568

LADRILLOS (CORTADA)

CERÁM. SANTIAGO / Av. Solís y Santa Fe 431-3134

LAMINADOS

ABERTURAS / Av. Belgrano (s) 4071 431-6290

LUSTRES Y LAQUEADOS

ABBONDANDOLO / T. Edison 40 431-1633

MADERAS

IMA / Parque Industrial 437-0086

MADERERA ARTÍSTICA

UNIVERSO CREATIVO / T. Edison 40 431-1633

MARMOLERÍAS

CESCA Hnos. / Av. Hipólito Yrigoyen 663 421-3263
 CESCA Hnos. / Parque Industrial - L.B. 437-0040
 marmoleriascescahnos@arnetbiz.com.ar
 DA-RO / Av. Aguirre esq. Andes 434-1905
 RIZOLO / Lugones 1478 421-6375
 VICTORIO CESCA / Parque Industrial 437-0182
 VIRGEN DEL VALLE / Mixiliano Castro 772 385-4122935

MATAFUEGOS

ROJO / Av. Moreno (s) 150 424-0030

MATERIALES DE CONSTRUCCIÓN

EL AMIGO / Av. Belgrano (n) 956 385-4963693
 EMI / Av. Libertad 2716 439-2845
 LO BRUNO / Av. Aguirre (N) 191 3854890010
 NORLIT / Parque Industrial 437-0109
 SUDAMERICANA / Av. Independencia 1730 422-8388

MATERIALES ELÉCTRICOS - ILUMINACIÓN

ELECTROCENRO / Av. Moreno (s) 3127 421-5226
 LÍNEAS ELÉCTRICAS / Salta 78 421-5600
 PAVAN & MOSCA / La Plata 116 421-0275

MESADAS DE COCINA

DA-RO / Av. Aguirre esq. Andes 434-1905
 RIZOLO / Lugones 1478 421-6375
 VICTORIO CESCA / Parque Industrial 437-0182

MONTAJES ELÉCTRICOS

ELECTROCENRO / Av. Moreno (s) 3127 421-5226

MOSAICOS (FÁBRICAS)

BLANGINO / Av. Moreno (s) 937 421-7398
 MARIO CESCA / Parque Industrial 437-0042

MOTORES ELÉCTRICOS

PAVAN & MOSCA / La Plata 116 421-0275

MUEBLES DE MADERA (FÁBRICAS)

DOS MUEBLES / www.dosmuebles.com.ar
K y V / Av. Alsina (o) 163 422-3334

MUEBLES DE MADERA (RESTAURACIONES)

K y V / Av. Alsina (o) 163 422-3334

PERSIANAS DE ENROLLAR

ABERTURAS / Av. Belgrano (s) 4071 431-6290
EMI / Av. Libertad 2716 439-2845

PERFORACIONES

NORLIT / Parque Industrial 437-0109

PILETAS Y ARTÍCULOS

LA FLORESTA / Av. Belgrano (s) 2643 422-5810

PINTURERÍAS

BONACINA / Independencia 940 0385-4228876
CENTRO DE COLOR / La Plata 115 0385-4213583
COLORSHOP / La Banda 11 2155-4965
DEL VALLE PINT. / H. Yrigoyen 1009 0385-4212477
GIANUZZI / Av. Belgrano Sur 2016 0385-6020006
IKIGAI / Ruta 34 - Km 718 - La Banda 0385-4080049
NELSON / Av. Belgrano Sur 0385-4223400
PICASSO PINT. / Av. Libertad 2511 0385-5756807
PINTENOA / San Juan y Av. Colón 0385-4292992
PINT. DEL SUR / Av. Moreno Sur 176 0385-4213971
REKA EL PINTAO / Avellaneda y 25 de Mayo 0385-4098248
REKA EL PINTAO / Rivadavia 1018 0385-4114667
REKA EL PINTAO / Aguirre y Libertad 0385-4020850
REKA EL PINTAO / Hiper Libertad 0385-6024555
REKA EL PINTAO / San Martín y Entre Ríos 0385-847446
REKA EL PINTAO / Independencia al 6000 0385-127935
SANTIAGO PINT. / Av. Colón 657 0385-4218080

PISOS DE MADERAS

ABBONDANDOLO / T. Edison 40 431-1633

PLACARES

ABBONDANDOLO / T. Edison 40 431-1633
ALAS DESARROLLOS SRL / Suarez 1326 385-4846511
K y V / Av. Alsina (o) 163 422-3334
SPITALTE HNOS. / Peralta Luna (o) 580 431-0727

POLICARBONATOS

EMI / Av. Libertad 2716 439-2845
TODO VIDRIO / Av. Moreno (s) 176 421-8292

PREMOLDEADOS

CESCA Hnos. / Av. Hipólito Yrigoyen 663 421-3263
CESCA Hnos. / Parque Industrial - L.B. 437-0040
marmolencasahnos@armetbiz.com.ar
NORLIT / Parque Industrial - L.B. 437-0109

PRODUCTOS QUÍMICOS

T & C DISTRIB. / Pedro L. Gallo 1844 439-6018

P.V.C.

EMI / Av. Libertad 2716 439-2845
LA CASA DEL P.V.C. / Av. Colón (n) 22 422-2391
NORLIT / Parque Industrial 437-0109

REFRIGERACIÓN

FRIO CONFORT / Av. Belgrano (n) 1688 434-4993

RESTAURACIONES

ALTA GAMA / Av. Independencia 1730 422-9779

REVESTIMIENTOS DE MADERA

ABBONDANDOLO / T. Edison 40 431-1633

REVESTIMIENTOS Y CIELORRASOS

ALAS DESARROLLOS SRL / Suarez 1326 385-4846511
EMI / Av. Libertad 2716 439-2845
GEMA / Av. Belgrano (s) 1038 424-1642
RIZOLO MÁRMOL / Lugones 1478 421-6375
SUDAMERICANA / Av. Independencia 1730 422-8388

REVESTIMIENTOS ACRÍLICOS

SOLUCIONES PROYECTABLES 381-154481289

SANITARIOS

EL AMIGO / Av. Belgrano (n) 956 385-4963693
EMI / Av. Libertad 2716 439-2845
LA CASA DEL P.V.C. / Av. Colón (n) 22 422-2391
NORLIT / Parque Industrial 437-0109
SUDAMERICANA / Av. Independencia 1730 422-8388

SEGURIDAD INDUSTRIAL

MATAFUEGOS ROJO / Av. Moreno (s) 150 424-0030

SELLADORES

T & C DISTRIB. / Pedro L. Gallo 1844 439-6018

TANQUES PARA AGUA

EL AMIGO / Av. Belgrano (n) 956 385-4963693
EMI / Av. Libertad 2716 439-2845
NORLIT / Parque Industrial 437-0109
SUDAMERICANA / Av. Independencia 1730 422-8388

TECHOS Y TINGLADOS

MARTIN TERAN / Av. Aguirre (S) 1866 422-0923
TINGLADOS DORREGO / A. del Valle 1870 - L.B. 427-8158

TEJAS

EL AMIGO / Av. Belgrano (n) 956 385-4963693
EMI / Av. Libertad 2716 439-2845

SUDAMERICANA / Av. Independencia 1730 422-8388

TOLDOS

SOLARE / Av. Presidente Illia 109 422-9647

VENTILACIÓN INDUSTRIAL

PAVAN & MOSCA / La Plata 116 421-0275

VENTILADORES DE TECHO

ELECTROCENTRO / Av. Moreno (s) 3127 421-5226

VIDEOPORTEROS

ELECTROCENTRO / Av. Moreno (s) 3127 421-5226
PAVAN & MOSCA / La Plata 116 421-0275

VIDRIOS, ESPEJOS

ABERTURAS / Av. Belgrano (s) 4071 431-6290
TODO VIDRIO / Av. Moreno (s) 176 421-8292

VIVEROS

LA FLORESTA / Av. Belgrano (s) 2643 422-5810



REPRESENTANTE EN TUCUMÁN
Mosaicos Cesca Hnos. SRL
12 de Octubre 245 (4000), San Miguel de Tucumán.
(0385) 4300325
gerencia@moscesca.com.ar

SUCURSAL STGO. DEL ESTERO
Av. Moreno Sur 1592 (4200), Santiago del Estero.
(0385) 4217398
raulalbertheredia@hotmail.com

FÁBRICA
Ruta 19 KM 313 (5125) Monte Cristo, Córdoba.
(0351) 4917234
info@blangino.com.ar

AyC GUÍA DE PROVEEDORES JUJUY (Prefijo 0388)

ABERTURAS

ABERTURA ORTIZ/Av. San Martín 53 4270232
ABERTURAS 2000/Av. Almirante Brown 651 4257653
COOP. SAN CAYETANO /Sta Fe s/n 03886-493112
CORR. ACONQUILIA/Independencia 546 4235977
CORR. EL AMIGO /Av.Alte.Brown

ACEROS

ACENOR SA /Pachi Gorriti 1197 4258344
HIERROS LA QUIACA/P. del Marqués 38 4254797
Serapio Soria 481 (03884)421599
JUJUY HIERROS/Av.Alte.Brown 2155 4258021

ACRÍLICOS

PINTURERIA EXODO/Av. El Exodo 640 4237180
Av. Facio 708 4243025
(San Pedro)Sarmiento 493 (03884)422113
(Ciudad Perico)Av. El Exodo 96 4916799
PINTURERIA DEL CENTRO/J. M. Gorriti 653 4237503
PINT. ROSA LARRIEU /P. Argentinas 626 4237451

AIRE ACONDICIONADO

ARCE REFRIG Y SERVICIOS/Sen. Pérez 518 4222381
REFRIGERACION NORTE/Rep. de Siria217 4230546

AISLANTES TERMICOS Y ACUSTICOS

CORR. ACONQUILIA/Independencia 546 4235977
NAH-POR/Av. Alte.Brown 1045 4250920
SATURNINO DEL RIO/Av. 19 de abril 901 4231556
SUPERMAT/Av.Alte.Brown 1350 4254785
TECNO SHOP/San Martín 976-L1 4224633

ALAMBRES

ACENOR SA /Pachi Gorriti 1197 4258344
EL CRUCE /Av.Alte.Brown 230 4254558
HIERROS LA QUIACA/Puesto del Marqués 38 4254797
Serapio Soria 481 (03884)421599

JUJUY HIERROS/Alte.Brown 215 4258021
LA CASA DEL POSTE/P. Marshke y Gob. Tello 4256812

ALARMAS

ALARMAS DINELEC/Ramirez de Velazco 280 4233018
BOXER/Las Heras 690 4255310
BREGGIA/Belgrano 969-L 28 4236298
CONTROL/Ecuador 1176 4235746
DINELEC/Ramirez de Velazco 280 4233018
POWER/Campo 273 4225383
SEGURIDAD OMEGA / San Martín 2801 4000512

ALQUILER DE MAQUINAS Y HERRAMIENTAS

GOMEZ ROCO/Av. Alte. Brown 833 425448
FERRETERIA JUJUY /Av.Alte.Brown 922 4250909
MAGNA CONSTRUCCIONES/Necochea 225 4233696
TRANSERVI/Av. 9 de Julio 630 425233

AMOBLIAMIENTOS PARA BAÑOS

ABERTURAS ORTIZ/Av. San Martín 53 4270232
CUORE AMOBILIAMENTOS/Alvear 502 4230336
D.A.C./Senador Perez 563 4223728
EL MUNDO DEL CERAMICO/Av. Brown 629 4254599
JOHNSON AMOBILIAMENTOS/San Martín 53 4240967
JUJUY MATERIALES/Av.Alte.Brown 1197 4254707

AMOBLIAMIENTO PARA COCINAS

ABERTURAS ORTIZ/Av. San Martín 53 4270232
CUORE AMOBILIAMENTOS/Alvear 502 4230336
D.A.C./Senador Perez 563 4223728
EL MUNDO DEL CERAMICO/Av. Brown 629 4254599
JOHNSON AMOBILIAMENTOS/San Martín 53 4240967
JUJUY MATERIALES/Av.Alte.Brown 1197 4254707

AMOBLIAMIENTO PARA EMPRESAS

NOVA OFICINA/Senador Perez 564 4229111
ROSARIO MUEBLES/Necochea 250 4238570

ARENADOS

EL CRUCE /Av.Alte.Brown 230 4254558

BOMBAS PARA AGUA

GOMEZ ROCO/Av. Alte. Brown 833 425448
ELECTRO MAT/Alvear 952 4232476

BULONERIA

ANUN HERMANOS/Av.Alte.Brown944 4252403
LA CASA DE LOS BULONES/ Av. Exodo512 4227431

CALES Y CEMENTOS

LOS TILIANES ICFYF SA/Ruta Nac 91187 4906070

CAMARAS FRIGORIFICAS

REFRIGERACION NORTE/Rep de Siria217 4230546

CANTERAS-ARIDOS

CORRALON EL CRUCE/Av.Alte.Brown

CARPINTERIA DE ALUMINIO

CORRALON CHACO/Alem Esq. Siria 4254558
SATURNINO DEL RIO/Av. 19 de abril 901 4231556

CARPINTERIA DE MADERA

CARPINTERIA ARAMAYO/Caseros 5 4230550
CARPINTERIA ORTIZ/San Juan 196 (R. Blanco) 4277232
CORRALON ACONQUILIA/Independencia 546 4235977

CORRALON CHACO/Alem Esq. Siria 4254558
CORRIENTE CLASISTA Y COMB. R. de Siria 595 4228612
FABER CARPINTERIA/R. de Escalada 140 4241615
TALLER DOS/Las Alpacas 180 4262580

CARPINTERIA METALICA

CORRALON CHACO/Alem Esq. Siria 4254558

AISLAR **noa**

***Venta, distribución,
asesoramiento y
colocación de químicos
en proyectos industriales***

Seguinos



@AISLARNOA

**Solucionamos tus problemas en
a construcción con**

PROTEX

Tucumán - Salta - Catamarca - Jujuy

Norcolor



**¡CONOCÉ NUESTRO LOCAL
RENOVADO!**

Te esperamos con atención personalizada y asesoramiento experto para elegir lo mejor en pinturas.

 **Av. Belgrano 1869 (SMT)**



@norcolor_srl



Norcolor
Pinturería y **iAlgo más!**



Eiffel s.r.l
Ascensores

Venta - Instalación - Mantenimiento

Ascensores convencionales
Ascensores hidráulicos
Montacoches
Plataforma salva escaleras
Montacargas



San Lorenzo 438 - Tel: (0381) 4220075
Cel: 3815 177771 - 38160815378
Email: ascensoresseiffel@hotmail.com



Cristalino

SERVICIO DE LIMPIEZA
PROFESIONAL

La empresa Cristalino es una destacada empresa de limpieza especializada en **servicios de limpieza después de obra**. Con un enfoque en la calidad y la atención al detalle.

Nuestra empresa utiliza equipos y productos de alta calidad para garantizar una limpieza exhaustiva y segura. Desde la eliminación de residuos, restos de pintura, calcomanías en sanitarios y vidrios y el aspirado de muebles. Cristalino se compromete a dejar cada espacio impecable y listo para su uso.

Cristalino es la opción ideal para cualquier proyecto de construcción o renovación que requiera una limpieza profesional y confiable.



3816 - 214037 / Francisco Juárez

CASA EAVES



FICHA TÉCNICA

Ubicación: Yerba Buena, Tucumán
Proyecto: CYMA arquitectura
Construye: Axis obras y servicios
Diseño interior: Estudio Dolores Jaeggy
Fotografía: Lulu Aguilar
Paisajismo: Pablo Sánchez paisajista
Pileta: Viejobueno Piletas

MEMORIA DESCRIPTIVA

Ubicada al pie del cerro tucumano, en un entorno natural privilegiado de Yerba Buena, esta vivienda debe su nombre a la marcada presencia de aleros que envuelven terrazas, patios y balcones, generando una integración fluida entre el interior y el exterior.



El proyecto fue desarrollado de manera integral por el estudio CYMA arquitectura, sumándose a la diseñadora Dolores Jaeggy en el interiorismo y al paisajista Pablo Sánchez, logrando una propuesta coherente, sensible y completa, donde arquitectura, diseño interior y paisaje dialogan de forma armónica.

La casa responde a una estética de líneas simples y lenguaje brutalista, con materiales nobles como el hormigón visto y la piedra laja, que contrastan con la calidez de la madera y la exuberante presencia del verde.

El corazón del proyecto es un patio central que organiza y articula los



+54 381 3306-279

@axis.obrasyservicios

www.axisobrasyservicios.com



distintos espacios. Desde el ingreso, un cantero frontal guía la mirada hacia el interior, extendiéndose en un gesto de continuidad entre lo natural y lo construido.

La planta baja se organiza en torno al living-comedor con salida directa a una gran galería que expande el interior hacia el jardín. La cocina, con

comedor diario, se conecta visual y funcionalmente con el patio. Un atelier, pensado especialmente para la dueña se abre hacia una pérgola exterior, creando espacios de trabajo y contemplación integrados al verde. Completa la planta una zona de servicio independiente, resuelta de manera eficiente y discreta.



- Toldos Automáticos y Manuales
- Instalación y Mantenimiento
- Casas de Familia y Comercios



www.toldosmarcelo.blogspot.com

Av. Siria 1.444 S. M. de Tucumán - Cel: (0381) 154-580419 Toldos Marcelo A

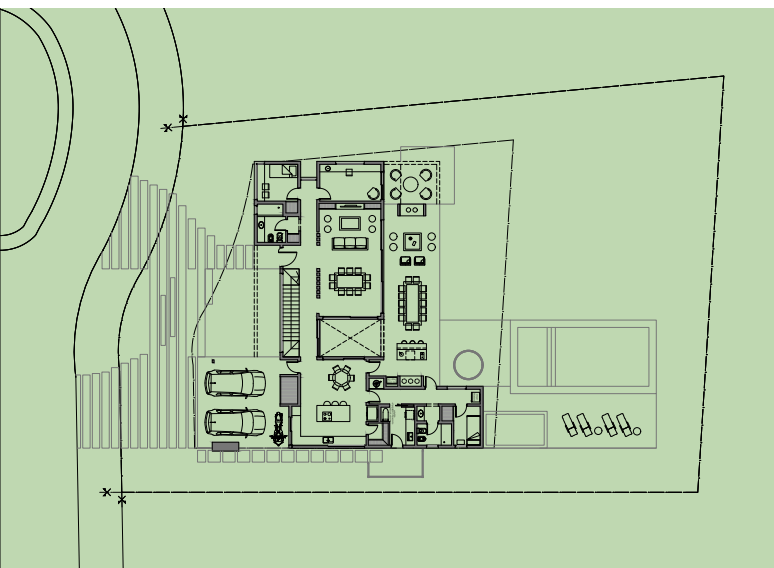
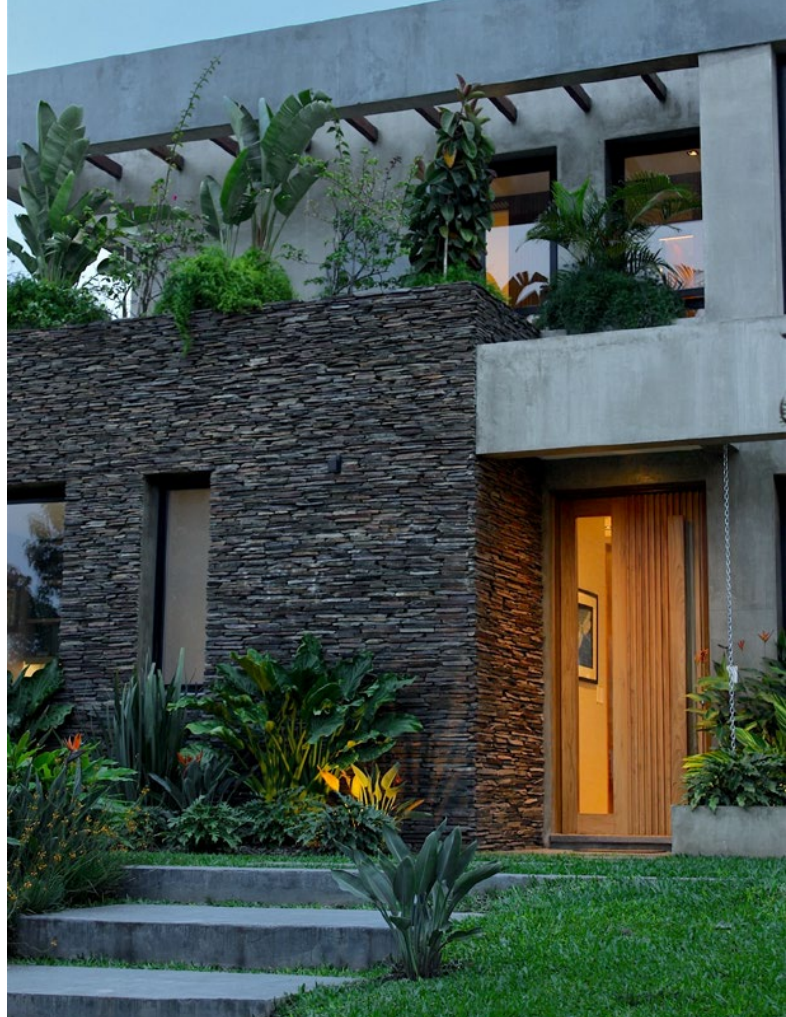

Planta Baja

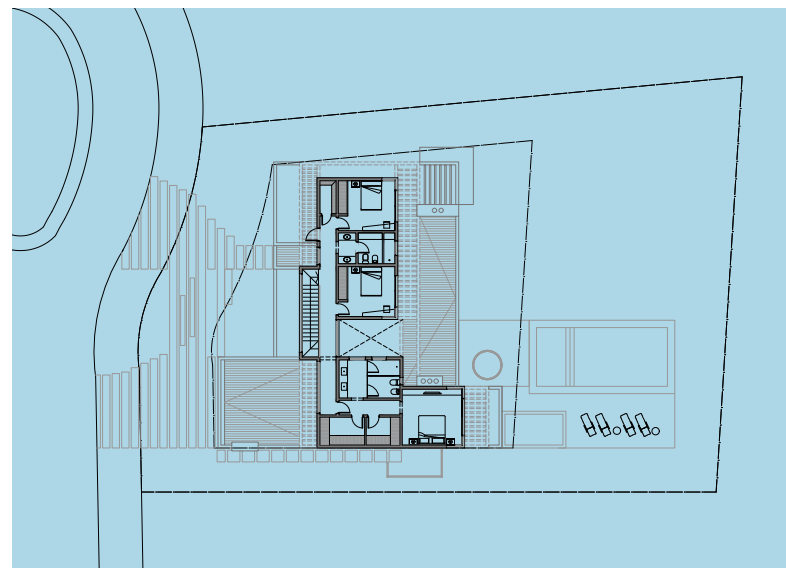

Planta Alta



**PABLO SANCHEZ
PAISAJISTA**

📞 **381-4732893**

📷 **@pablosanchezpaisajista**





Una escalera de madera, de líneas puras y elegante resolución, articula los dos niveles. En la planta alta se ubican los dormitorios, todos con vistas privilegiadas y acceso a terrazas verdes que refuerzan la conexión constante con el entorno. Un largo pasillo revestido en madera varillada aporta textura y calidez, suavizando el lenguaje estructural

del hormigón.

El interior cobra vida a través de fotografías, obras de arte y piezas únicas creadas por la dueña de casa, que imprimen personalidad, sensibilidad artística y carácter a cada espacio.

La relación con el paisaje es constante: los grandes ventanales y los ambientes abiertos conectan coci-



Ordoñez
VIDRIOS



Ruta alternativa 304 y Ayacucho, Alderetes. Tucumán / Tel: 381-6576077 / 381-5580235
e-mail: ordonezvidrios@gmail.com



na, comedor y galería, enmarcando siempre la naturaleza. Cada balcón y terraza funciona como una extensión del interior, con una vegetación especialmente seleccionada para atraer aves y mariposas, en un jardín diseñado para fomentar la biodiversidad y la vida natural. En el exterior, una pileta protagonista y un jacuzzi invitan al descan-

so, mientras que una estufa al aire libre, ubicada entre la galería y la pérgola, funciona como punto de encuentro durante todo el año. La Casa de los Aleros es el resultado de un proceso colaborativo, sensible y comprometido, donde el diseño se pone al servicio del habitar, en estrecha relación con el entorno, la luz, el paisaje y la vida cotidiana.

Ariel Lazarte
VIDRIOS

VENTA Y COLOCACIÓN DE
VIDRIOS TEMPLADOS
ESPEJOS
MAMPÁRÁS
POLICARBONATOS

TEL: 381 4740028 - 381 6433258 - 381 4758317
 ● Av Cristóbal Colón 1.340
 ● Av ejército del Norte 2.011
 ● planta industrial José Hernández 698 - Las Talitas - Tucumán

intiplot

Copia de planos - Fotocopias - Copias color
Ploteos - Scaneo de planos

Córdoba 950 S.M. de Tucumán
 Tel: 4947837 / Cel: 0381-156098046 ● +54 9 381 609-8046
 Email: intiplot@yahoo.com.ar y intiplot@gmail.com

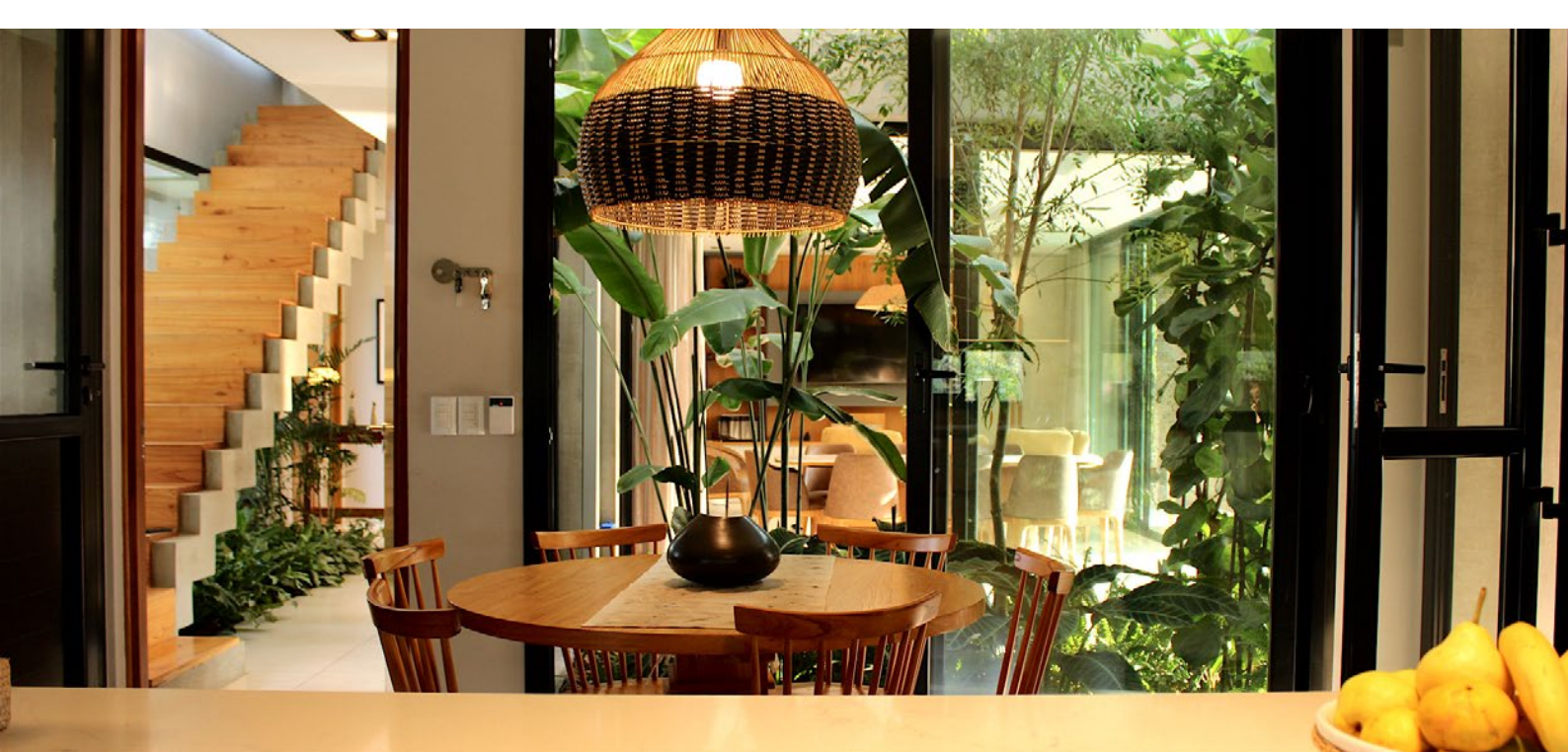

Hierro Art

de Miguel Catalán

Herrería de obra

Herrería artística

Automatización de portones

Construcción tradicional y en seco

Ejecución de obras

Pje. Chaves de Laguna 1340 (paralelo a San Miguel y Asunción / entre Bolivia y Chile)
San Miguel de Tucumán – Cel: 381-5902676 / hierro.art@hotmail.com



Ituarte Electricidad e Iluminación: 50 años de trayectoria, confianza y evolución iluminando proyectos



Ituarte Electricidad e Iluminación tiene raíces profundas en la provincia de Tucumán. Hace cinco décadas ilumina hogares, obras y proyectos con calidad y compromiso. Una empresa familiar, nacida en la ciudad de Concepción que luego se expandió hacia Alberdi, hoy continúa su camino de crecimiento con una nueva sucursal en San Miguel de Tucumán, manteniendo intactos los valores que forjaron su identidad: integridad, innovación y cercanía con el cliente.

Con una propuesta sólida y en constante evolución, Ituarte se especializa en la provisión de materiales eléctricos, iluminación, herramientas, tecnología de seguridad y energías renovables. Su diferencial va más allá del catálogo, en cada interacción busca crear vín-

culos a largo plazo, entendiendo que lo que realmente construye valor es la relación con el cliente, ya sea en una compra puntual o en el desarrollo de un gran proyecto, la atención, el asesoramiento experto y la disposición constante marcan la diferencia.

Una misión clara: soluciones, no solo productos

En Ituarte están convencidos que el camino es ofrecer soluciones integrales que ayuden a los clientes a alcanzar sus objetivos, ya sea en una instalación domiciliar, en una gran obra o en una industria, brindando asesoramiento técnico con especialistas en la materia, entregas en obra y un servicio perso-

nalizado que se adapta a las necesidades de cada profesional, empresa o particular.

Con el foco puesto en el desarrollo sostenible y la innovación, apuestan a la incorporación constante de nuevas líneas y tecnologías, incluyendo productos smart, cableado estructurado, energías renovables y estaciones de carga para autos eléctricos.

Los clientes, su motor

La empresa destaca por trabajar con un amplio espectro de públicos: clientes particulares, electricistas, arquitectos, ingenieros, diseñadores de interiores, empresas constructoras, industrias y municipios. La intención es ser más que un proveedor, es que el cliente sepa que cuenta con un socio estratégico que acompaña cada proyecto desde su concepción hasta la puesta en marcha, ofreciendo el asesoramiento debido en iluminación, con entregas programadas y una disponibilidad de stock que permite responder con agilidad.

Marcas que los respaldan

La calidad también se refleja en las marcas que eligen, asociados con las mejores tienen en su cartilla a Schneider, ABB, Ledvance, Steck, Scame, Genrod, Kalop, Atomlux, Chint, Conflex, Gevelux, Bremen, Teclastar, Lucciola, Macroled, Grupo Vonderk, Ronda, Leuk, Gabexel, Commax, Dábor, 180 Iluminación, entre otras. Esta selección garantiza que los productos cumplan con los más altos estándares técnicos, de diseño y eficiencia.



Un equipo que hace la diferencia

Uno de los pilares fundamentales de Ituarte es su equipo humano. Dentro de sus principios de cabecera se encuentra promover un ambiente de trabajo colaborativo, ético y comprometido, entendiendo que una empresa fuerte se construye desde adentro, y esa cultura se refleja hacia afuera, en cada asesoramiento, en cada respuesta y en cada propuesta.

Un presente firme, un futuro desafiante

Desde la sucursal en San Miguel de Tucumán, estratégicamente ubicada en el centro de la capital, reafirman el compromiso con el crecimiento sustentable, la incorporación de nuevas tecnologías y la expansión de la oferta para seguir siendo referentes en el NOA y en todo el país. Hay una aspiración incansable de ser la primera elección al pensar en calidad, variedad y confianza en electricidad, iluminación y seguridad.

Nueva

SUCURSAL

24 Septiembre 732 (Centro)

voltaje
materiales eléctricos e iluminación



24 de septiembre 732
S.M.T - Centro

Lu a Vié: 09:00 A 20:30 HS
Sábados: 09:00 A 13:00 HS



Av. Solano Vera 598
Yerba Buena

Lu a Vié: 08:30 A 20:00 HS
Sábados: 09:00 A 13:00 HS

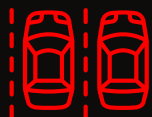

ESTACIONAMIENTO SIN CARGO

Perfosuelo

Perforación de pozos para extracción de aguas subterráneas

Hidrogeología - Electroperfilajes

Fundaciones - pilotajes

Refuerzos de fundaciones

Obras de arquitectura e ingeniería

Instalaciones electromecánicas

Equipamientos hidráulicos

Tableros eléctricos

Redes de agua

Sistema de riego



  perfosueloingenieria  3815769080/76

 www.perfosuelo.com  info@perfosuelo.com

 Los Vallistos - Mendoza Sur - Banda del Río Salí

Recaudación de mayo: fuerte caída

Según datos de ARCA (Agencia de Recaudación y Control Aduanero), se produjo un desplome del 18% por la baja en Ganancias, por ello la recaudación total alcanzó los \$15.862.862 millones.



La recaudación impositiva de mayo sufrió un gran golpe, con una caída real del 18% interanual. Este desplome se explica principalmente por el fuerte descenso en la recaudación del Impuesto a las Ganancias, sumado al impacto de la eliminación del Impuesto PAIS y la reducción de aranceles a las exportaciones.

Según datos de ARCA (Agencia de Recaudación y Control Aduanero), la recaudación total alcanzó los \$15.862.862 millones, lo que representa un aumento nominal del 18,6% respecto al año anterior. Sin embargo, al descontar la inflación, se revela la significativa contracción.



Principal factor de la caída

El Impuesto a las Ganancias fue el principal problema, con una disminución nominal del 13,3%. Este mes operó el vencimiento del pago del saldo de la declaración jurada por el período fiscal 2024. La variación interanual negativa obedece a que en mayo de 2024 se había registrado un ingreso derivado del buen

desempeño del sistema financiero durante el año 2023.

Nadin Argañaraz, presidente de IARAF (Instituto Argentino de Análisis Fiscal) destacó el peso de esta situación: "Dada una caída real interanual de 40% de la recaudación del impuesto a las ganancias, la recaudación tributaria total cayó un 18% real interanual. Si no se considera ese tributo, la baja real interanual es de 2,4%".

**CORRALON
DELPERO**

Áridos, hierros, pre-mezclados, ferretería, aberturas,
revestimientos, instalaciones de luz-agua-gas.

☎ (0381) 4234724 /1093
✉ corralondelpero@gmail.com
☎ (381) 640-8215
📘 /corralondelpero
📷 corralondelpero
📍 Av. Ejército del Norte 142
San Miguel de Tucumán, Tucumán

Lunes a Viernes: 8:00 a 17:00 hs.



El acumulado anual

La fuerte caída de mayo impactó en el resultado acumulado del año. Mientras que hasta abril la recaudación mostraba un aumento real del 7,6%, tras el resultado de mayo, el crecimiento se redujo a apenas un 1% interanual.

Argañaraz detalló que los tributos con mayor caída en los primeros cinco meses fueron Bienes Personales, derechos de exportación, Ganancias e impuestos internos. En contraposición, los que más aumentaron fueron el impuesto a los combustibles, Seguridad Social e impuesto al Cheque.



ABERTURAS DE PVC

Perfiles REHAU - Tecnología alemana

BENEFICIOS

- Alta calidad del perfil
- Alto aislamiento térmico
- Alto aislamiento acústico
- Mantenimiento mínimo
- Cierre multipunto
- Fácil fabricación
- Instalación rápida
- Eficiencia energética
- Seguridad

herrajes **GU** GRETSCH-UNITAS

REHAU QUALITY CALIDAD, DISEÑO Y CONFORT

 (0381)- 155028683

 info@diazmeiners.com

 Corrientes 2151 - S.M.de Tucumán

 <https://www.diazmeiners.net/>





Otros factores que influyeron

- Derechos de exportación: disminuyeron un 7,5% nominal, debido a la reducción de aranceles y a menos días hábiles de recaudación.
- IVA: tuvo un crecimiento real del 3,1%, aunque afectado por la suspensión de la exención de certificados de exclusión de la percepción en la Aduana.
- Impuesto a los combustibles: mostró un fuerte aumento real del 38%, impulsado por las actualizaciones del impuesto.
- Impuesto a los créditos y débitos: aumentó un 22% real, aunque impactado negativamente por un día hábil menos.



**DANIEL
INGENIERIA**



METALURGIA | OBRAS CIVILES
CLIMATIZACIÓN | MONTAJES Y AUTOMATISMOS

 **3814035044**

 Parque industrial
Ruta Provincial 305
Km 8,5 - Las Talitas, Tucumán

 danielingenieria@hotmail.com

 www.danielingenieria.com

 Daniel Ingeniería

 @danielingenieria











Construimos
juntos relaciones
que perduren

- Stock permanente, primeras marcas y logística eficiente
- Asesoramiento técnico personalizado en cada etapa
- Especialistas en abastecer todo tipo de obras

50 años de respaldo
eléctrico para
tus proyectos.

 @electricidadituarte

 Santiago 1014 – S.M. de Tucumán

 381 629 2424

Entre la preservación el desarrollo y la destrucción **Herramientas digitales para intervenir en un dilema urgente en el valle de Tafí**



Reconstrucción idealizada de estructura residencial

El valle de Tafí es una de las localidades arqueológicas más importantes de Argentina, reuniendo vestigios materiales milenarios de los pueblos originarios que aún lo habitan. Este precioso lugar, que se enclava entre los extremos de la sierra de Aconquija y las Cumbres Calchaquíes, también es un centro turístico de relevancia para una región en donde la expansión inmo-

biliaria parece no tener fin. Año a año, se multiplican nuevas construcciones, loteos de distintas escalas, barrios cerrados y toda la infraestructura de servicios que esos impulsos requieren, además de la intensificación del uso de suelo productivo. Esta dinámica, que pone cara a cara a topadoras, retroexcavadoras y motoniveladoras con un legado patrimonial milenario confor-



Equipo de trabajo junto a comuneros y grupo de la escuela EMETA en Santa Cruz

mado por menhires, entierros humanos, ofrendas sagradas, montículos ceremoniales o viviendas circulares, ha generado una situación de degradación del patrimonio arqueológico que es irreversible.

En respuesta a esta situación de emergencia y, considerando que la única manera de preservar es manejar un registro preciso de aquello que se desea resguardar, hemos desarrollado un proyecto de relevamiento masivo e integral para cons-

truir una Carta de Riesgo y Manejo Arqueológico del Valle de Tafí.

Este proyecto se sustanció gracias al financiamiento del fondo FITS de la Secretaría de Vinculación e Innovación Tecnológica de la Universidad Nacional de Córdoba y, a través de distintos convenios labrados entre la Dirección de Patrimonio Cultural del Ente Cultural de la Provincia de Tucumán, la UNC y el Centro de Estudios Históricos Segreti, y acuerdos con las

SALVATTORI

DESDE 2001

Conectate... Viví... Sentí texturados Venecia... las sensaciones que tus paredes necesitan.

Arquitectura - Diseño y Construcción - 23 años acompañando el Diseño - Venta y Colocación de Revestimiento Texturado Venecia - Hormigón Impreso - Microcemento - Pisos Atérmicos - Pisos Flotantes - Membranas para Medianeras y Techos.

Lobo de la Vega 1095 - Galería Mozart - Local 2

 Salvattori Revestimientos
  salvattorirevestimientos
  3816115611



DESDE 2001 Distribuidores exclusivos



Fotografía del sector Inti-Punco, en Casas Viejas, durante el proceso de Relevamiento. Hacia el extremo izquierdo se pueden ver los dos operadores del VANT, para tener una escala de este maravilloso asentamiento ancestral.

SK
SANTIAGO KOHN

ORQUESTA
Tu Hogar

Maipú 485 | S. M. de Tucumán
Av. Aconquija 755 | Yerba Buena

(0381) 431-1088
381 304-8580

@santiagokohnsa
www.santiagokohn.com.ar

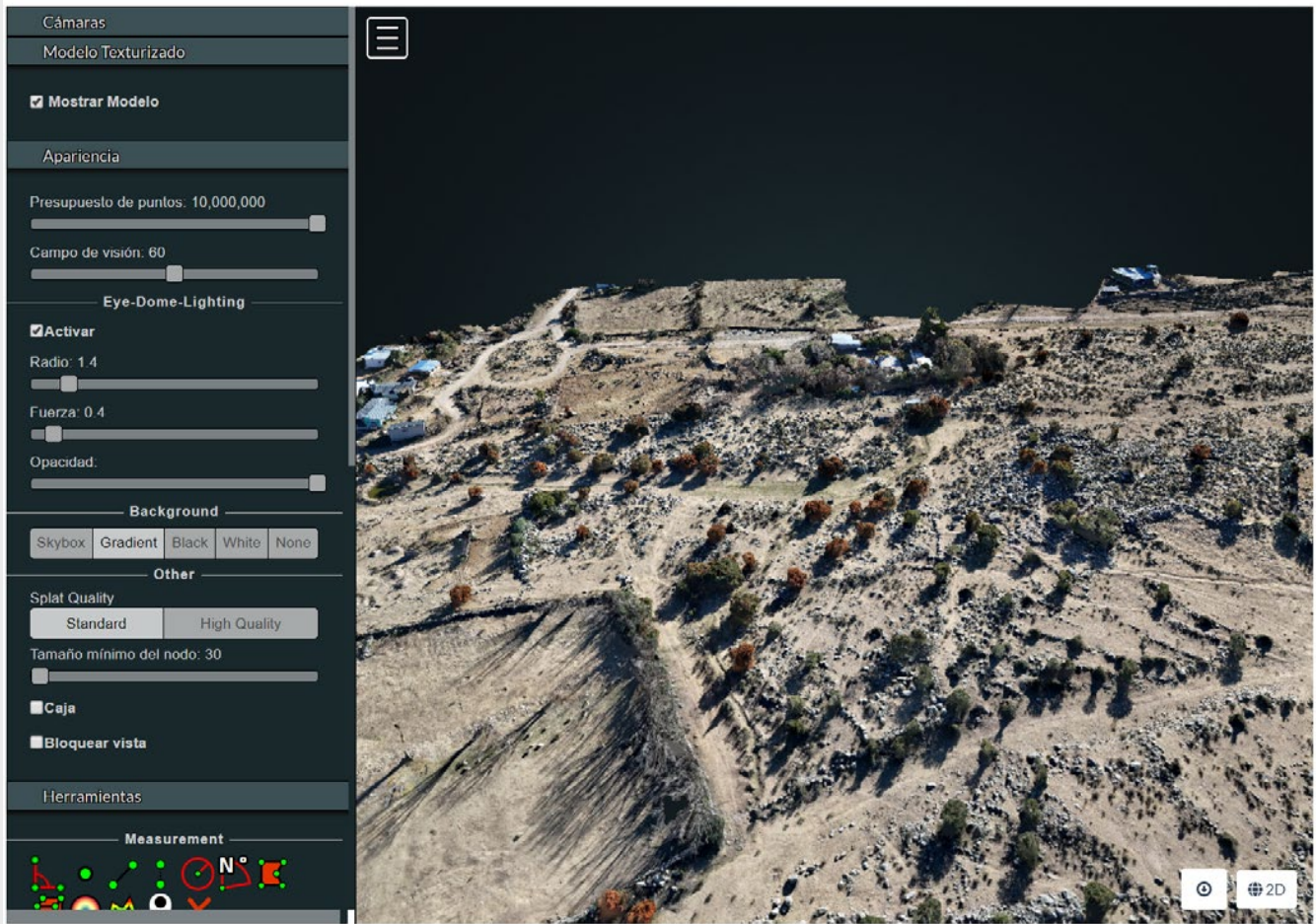

Visualización del Entorno de Trabajo de WebODM con Modelo Tridimensional Fotogramétrico del Sector La Costa 1.

Comunidades Indígenas Diaguitas de Tafí del Valle y de Casas Viejas. También cuenta con la colaboración de especialistas de institutos nacionales, como el IDH, el IEH y el IRES (CONICET), e internacionales como la Universidad de Alicante y el INCIPIIT (España) y la Universidad de Notre Dame (USA).

Herramientas digitales para un Carta de Riesgo y Manejo Arqueológico

La metodología de registro se basa en la alta visibilidad y obstrusividad del registro arqueológico local y la disponibilidad de nuevas tecnologías que permiten



AUTOELEVADORES

MANTENIMIENTO INTEGRAL EN TODO EL PAÍS



MANTENIMIENTO

VENTA DE REPUESTOS

REPARACIÓN

AUTOELEVADORES

ALQUILER - REPARACIÓN - REPUESTOS

☎ 381 2341319 / 381 4664795 📍 Salas y Valdez 1496 S. M. de Tuc.

✉ carevalo@craautoelevadores.com.ar

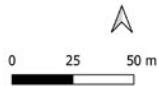
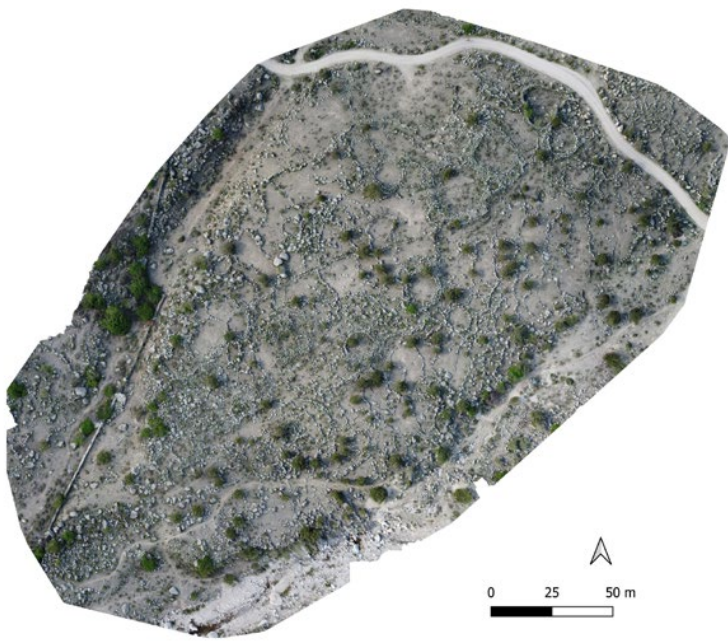

Ortofotografía del Sector Arqueológico Casas Viejas.

relevamientos rápidos y económicos y procesamientos digitales. A través de coberturas detalladas de Vehículos Aéreos No Tripulados (VANT o Drones), se capturan cientos de imágenes georreferenciadas

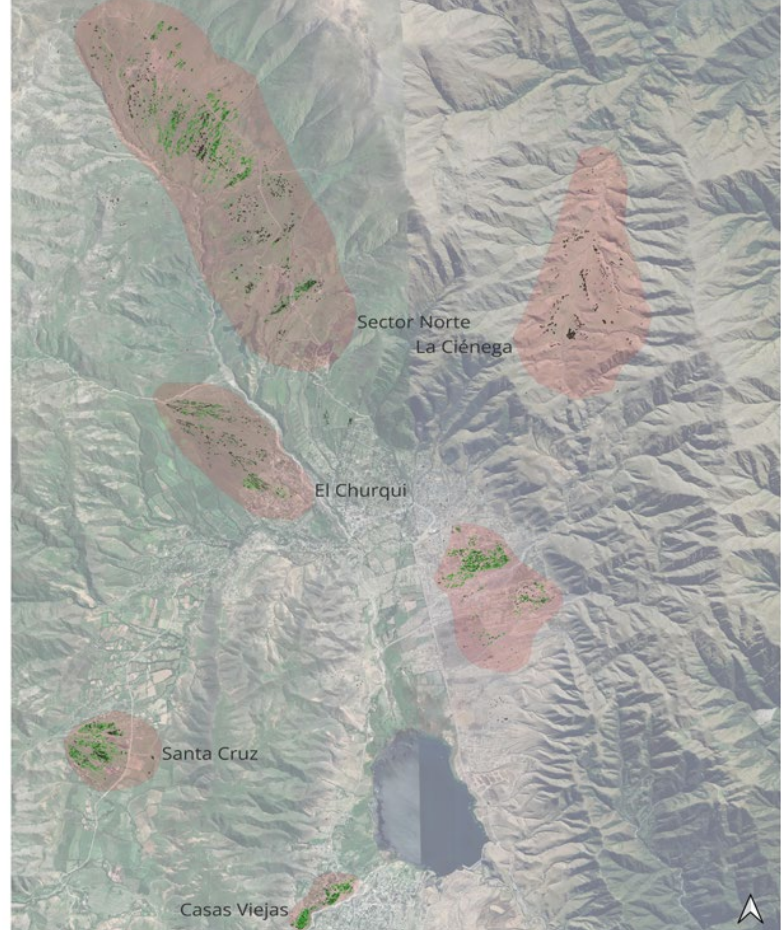

Planimetría integrada de los distintos sectores arqueológicos identificados en el Valle de Tafí.

NASTIQUE

EXPERTOS EN
INGENIERÍA DE CLIMATIZACIÓN

PROYECTO INSTALACIÓN MANTENIMIENTO

@NASTIQUE.A.A 4325023 OBRAS@NASTIQUE.COM.AR

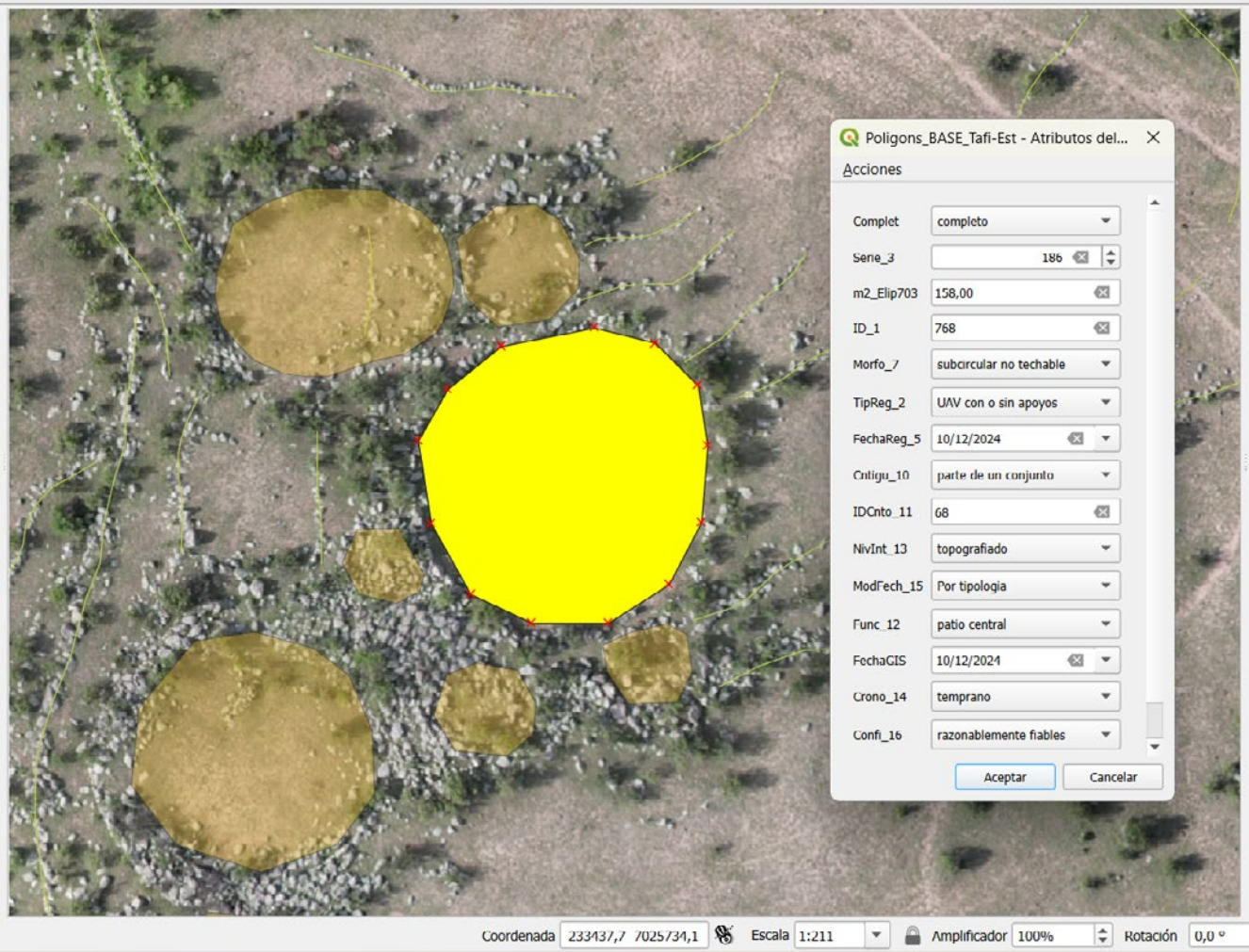

Detalle del entorno de trabajo donde se observan los atributos asignados a cada elemento vectorizado.

de cada sitio que solapan en altos porcentajes entre sí. Esas imágenes son procesadas en un software fotogramétrico (WebODM) que genera distintos productos digitales de alta resolución, entre los que destacan modelos tridimensionales y ortofotografías. Estas últimas ofrecen una ima-

gen integrada, plana y corregida de los sitios, con una resolución muy alta (entre 1 y 10 cm) que permite identificar, prácticamente, cada piedra que constituye la arquitectura de las ancestrales edificaciones que, en algunos casos, llegan a tener más de 2.000 años de antigüedad.



MICROCEMENTO TUCUMAN

REPRESENTANTES

Microfloor 
VANGUARDIA EN REVESTIMIENTOS

Oxidum 
Hierro Cobre Zinc

san marco 
SISTEMI VERNICANTI PER L'EDILIZIA

Estamos en: Av. Mate de Luna 2214, P.B. "A", S. M. de Tucumán

 **381 447-1247**

 microcementotucuman.com.ar

 /microcementotucuman

 microcementotucuman



Detalle de Unidad constructiva ancestral en el Sector Este del Valle de Tañi

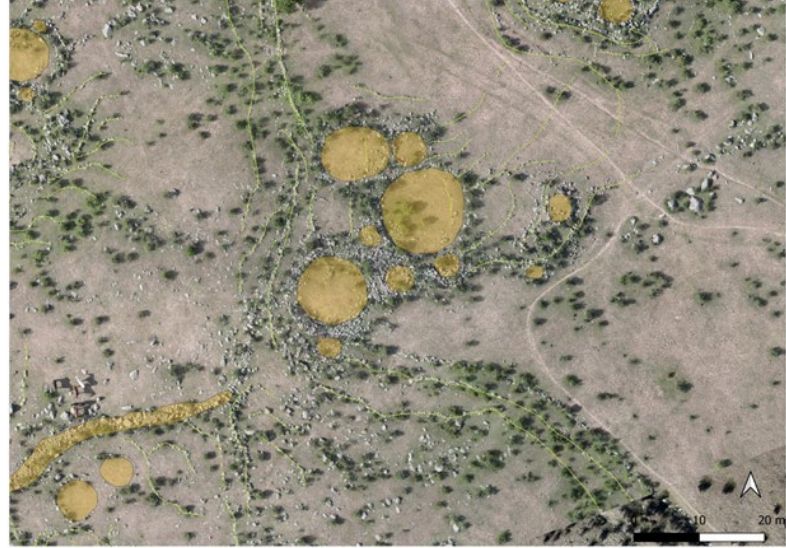

Vectorización de rasgos arqueológicos observados.

Las ortofotografías son agregadas a un Sistema de Información Geográfica de código abierto (QGIS 3.34.14-Prizren) que permite la vectorización de cada rasgo observable en superficie. Cada uno de los elementos vectoriales generados en este proceso contienen, además, detallados metadatos referidos a

cuestiones de geoposicionamiento, intervención científica, cronología, conservación, entre otras, que ofrecen una base de datos utilizable para múltiples fines.

Finalmente los elementos vectoriales individuales son agrupados en polígonos mayores que podríamos llamar "sitios" que, a su vez, tienen una

AMPERE
EL ESPECIALISTA DE SIEMPRE EN MATERIALES ELÉCTRICOS E ILUMINACIÓN

Cobertura integral en el NOA



Sucursales y oficinas comerciales

- 📍 Tucumán - 2 sucursales
- 📍 Catamarca - 1 sucursal
- 📍 Jujuy - 1 sucursal
- 📍 Salta - 1 oficina comercial

Llegada con asesores comerciales

- 📍 La Rioja, Santiago del Estero, Córdoba, San Juan, San Luis y Mendoza

VISITANOS



S.M DE TUCUMÁN
📍 SAN JUAN 1089



CONCEPCIÓN
📍 AVELLANEDA ESQ. HAIMES



JUJUY
📍 AV. ALMIRANTE BROWN ESQ. BARCENA



CATAMARCA
📍 AV. ALEM ESQ. CHACABUCO



SALTA
📍 AV HIPOLITO YRIGOYEN 1351

www.ampere.com.ar
VENTAS@AMPERE.COM.AR
 [AMPERE_ARG](https://www.instagram.com/AMPERE_ARG)
 [in AMPERE](https://www.linkedin.com/company/ampere)



Ejemplo de seguimiento de evolución patrimonial. En la imagen izquierda se observa el sector bajo del sitio El Tolar sobre el abanico aluvial del Río Blanco en El Churqui, registrado en diciembre de 2024. Derecha queda plasmada la destrucción del sitio por parte de un loteo. Cabe recordar que la destrucción del patrimonio arqueológico es irreversible.

detallada carga de atributos referidos a la preservación patrimonial.

Resultados preliminares y proyecciones

En la primera etapa de ejecución del proyecto hemos realizado ocho campañas de relevamiento en distintas estaciones del año variando el momento del día del registro (dos cuestiones que modifican la visibilidad de las estructuras). El resultado fue la identificación de

seis sectores arqueológicos de relevancia: Norte (La Bolsa, Carapunco y El Infiernillo); Este (La Costa 1, La Costa 2 y Malvinas); Oeste (Santa Cruz y Las Carreras); Sur (Casas Viejas); El Churqui; La Ciénega. En esos espacios se capturaron más de 40.000 fotogramas que permitieron confeccionar 200 modelos tridimensionales y ortofotografías. En las 6.000 hectáreas cubiertas, se han podido identificar más de 10.000 estructuras poligonales (recintos habitacionales, productivos y de



TUCUMAN LAJAS

BORDES DE PILETA Y SOLARIUM

Av. Roca 3195 – S. M. de Tuc.
Tels. 3815 172322 y 3816 730739
(sólo mensajes por WhatsApp)
también en Facebook e Instagram



Venecitas y guardas para interiores
Lajas y listones de todo tipo
y colores - Refractarios
Losetas adoquinadas
Granza gris y amarilla
Pórfidos de la Patagonia
Mosaicos pulidos, variados colores
y stock.

SE RECIBEN TARJETAS

tucumanlajas@hotmail.com



Sector agrícola de sitio arqueológico El Tolar, en el Churqui

almacenaje, montículos de despedre y corrales) y 19.000 estructuras lineales (terrazas agrícolas, muros de contención del suelo y canales de irrigación), asociadas a distintas etapas de la historia tafinista (Periodo aldeano o Formativo; Periodo de

Desarrollos Regionales; Inca; Colonial; Republicano) que constituyen una medida objetiva de la importancia arqueológica del valle y de la preexistencia del pueblo originario.

Científicamente, este relevamiento tiene un alto valor ya que reúne en



TECNOLIFT®
ascensores

VENTA - MODERNIZACIÓN - CONSERVACIÓN
SERVICIO TÉCNICO 24HS - ASESORAMIENTO SIN CARGO

+54 9 381 402 0068

TECNOLIFTASCENSORES.COM



Estructuras arqueológicas afectadas por emprendimiento ganadero sin estudio de impacto en la zona de La Bolsa

una plataforma analítica integral los asentamientos que, desde el siglo XIX, se han considerado en escalas parciales definidas por los alcances técnicos disponibles. Sin embargo, el mayor rédito se halla en el aspecto patrimonial. Los datos espaciales georreferenciados son un testimonio claro, preciso e indiscutible de los vestigios superficiales que se encontraban en el territorio al momento de la captura de las imágenes. Por un lado esto servirá como insumo para la

toma de decisiones informada de la Autoridad de Aplicación de la Ley de Patrimonio Arqueológico (Ley Nacional N°25.743, Ley Provincial N°7.500, y su modificatoria N°8.645) Ente Cultural de Tucumán y para el control de otras entidades interesadas como las Comunidades Indígenas y el Estado Municipal. La digitalización y registro patrimonial del Valle de Tafí va a permitir plantear y responder una serie de preguntas con gran relevancia social y cultural en la actualidad,

SERVICIO INTEGRAL

Para cada etapa de tu obra



MONTAJES

- Montaje de estructuras
- Tinglados
- Galpones
- Pisos industriales

HERRERIA

- Puertas y Portones
- Garajes y Quinchos
- Entrepisos y Escaleras

CARPINTERIA DE ALUMINIO

- Mass R60
- Modena









Estructuras arqueológicas afectadas por la línea de alta tensión en Carapunco, sector norte del valle de Tafi

a partir de la base de datos espaciales de gran fiabilidad y resolución: ¿Qué áreas se deben proteger? ¿Qué implicancias tiene en el patrimonio la afectación de determinada superficie? ¿Qué tipos de estudio de impacto arqueológico

se precisan en una zona u otra? ¿Qué tipo de compensaciones se requieren en determinados desarrollos que afectan el patrimonio? Por otro lado, también posibilitará monitorear la dinámica espacial de una localidad arqueológica



INGENIERIA Y CONSTRUCCIONES
KUBIK S.R.L.

TEL (0381) 6410 447 – kubiksrl@gmail.com



Sitio arqueológico El Pedregal, en La Ciénega, que muestra intervenciones de corrales subactuales

de esta dimensión y envergadura. Observar afectaciones específicas, constatar destrucciones no contempladas y tomar decisiones respecto a esto es un aspecto fundamental. En efecto, en pocos meses desde que fueron generados algunos relevamientos ya podemos observar afectaciones sensibles en amplios terrenos que, de otra forma, no serían demostrables. Finalmente, también permitirá que distintos agentes vinculados, desde distintos lugares, a la problemática (desarrollistas, loteadores, compradores, veraneantes, autoridades y habitantes locales, etc.) incrementen la conciencia sobre la importancia del patrimonio que está en juego, las consecuencias de distintas acciones sobre el mismo y la

irreversibilidad de su pérdida.

En síntesis, la protección de estos bienes culturales, reconocida como un derecho por organismos internacionales como la UNESCO, no es solo una obligación legal y ética, sino también una herramienta para garantizar el acceso de las futuras generaciones a su herencia cultural. En este contexto, el uso de tecnologías digitales de precisión permite una gestión territorial informada y responsable, compatible con el desarrollo económico y la preservación de la memoria histórica del valle.

*Córdoba, Junio de 2025.
Por Equipo de Arqueología del Sur
de las Cumbres Calchaquíes,
Dr. Julián Salazar
juliansalazar@ffyh.unc.edu.ar*



 Dirección: RP 301 Km 3,08 - Esq. Antonio de Espinosa
 Telefono: 4395215 / 4390695
 mail: info@tacchellasrl.com.ar



*Desarrollamos y ejecutamos
proyectos de arquitectura,
combinando arte y diseño
en función del contexto*

*Remedios de
Escalada 50, of. 2 y 3,
Yerba Buena, Tuc
info@achearquitectos.com
Cel.: +54 381 4751035*



**PROYECTO
CASA MN1**
Los Azahares
Country Club
Yerba Buena

achearquitectos.com

ESTUDIO DE ARQUITECTURA,
CONSTRUCCIÓN Y ADMINISTRACIÓN DE OBRAS.



Perfosuelo



NUESTROS EQUIPOS



  perfosueloingenieria  3815769080/76

 www.perfosuelo.com  info@perfosuelo.com

 Los Vallistos - Mendoza Sur - Banda del Río Salí

INTELIGENCIA ARTIFICIAL Y URBANISMO



Si analizamos lo que sucede en un mundo que se redefine a partir de los datos, la arquitectura y el urbanismo no están exentas. La inteligencia artificial (IA) impulsa una nueva era en el desarrollo de proyectos urbanos, marcando un antes y un después en la manera de concebir, diseñar y construir los espacios.

Los urbanistas y arquitectos están adoptando tecnologías que aumentan la eficiencia, expanden el alcan-

ce creativo, simulaciones predictivas y visualizaciones generativas. Siempre el objetivo es construir ciudades más inteligentes, accesibles, sostenibles y resilientes, que respondan a los retos del presente y estén al servicio del ciudadano.

Esta fusión: Urbanismo e Inteligencia Artificial, implica la integración de tecnologías de vanguardia que pueden guiar la toma de decisiones, optimizar la asignación de recursos, predecir tendencias, invo-



lucrar a la ciudadanía, etc. Por eso la IA se considera una herramienta para impulsar diversos aspectos urbanos. Algunos ejemplos que se podrían mencionar: auge en el desarrollo de aplicaciones, software y otros sistemas tecnológicos diseñados para apoyar la planificación urbana, estudios y tecnologías globales aplicados desde la morfología urbana hasta la participación

ciudadana.

Un ejemplo claro es el del equipo de urbanistas y científicos de la Universidad de Tsinghua (China), los cuales desarrollaron un sistema de planificación urbana basado en Inteligencia Artificial capaz de superar a los urbanistas humanos en la creación de proyectos. El grupo analiza los factores utilizados para definir el plan urbano



TUBYVAL S.R.L.

TUBOS Y CAÑOS DE CONSTRUCCIÓN

- Tubos, válvulas y accesorios para la conducción de fluidos en alta, media y baja presión.
- Cañerías y accesorios para redes de agua, cloacas y gas.
- Cañerías y accesorios para pozos de agua y redes de incendio.
- Para construcciones domiciliarias entregamos la mercadería en obra.

3816204975 - 3816204968

<http://www.tubyval.com.ar> tubyvalsrl@tubyval.com.ar

ideal bajo el concepto de la ciudad de 15 minutos. Los diseñadores emplearon un sistema utilizando proyectos previos diseñados por humanos y factores como la inclusión de parques, ciclovías y espacios de entretenimiento. Al probar el sistema descubrieron que los planes generados por el sistema eran muy buenos.

Otro ejemplo a mencionar es el de una empresa tecnológica con sede en Singapur, ha presentado Urban Insights , una herramienta para la creación rápida de prototipos urbanos. Funciona mediante la integración de datos de diversas fuentes abiertas, lo que permite a los equipos de proyecto generar escenarios urbanos y comparar la calidad de diferentes ubicaciones.



OSSA
ingeniería &
construcción



TUNELERÍA INTELIGENTE DIRIGIDA

INSTALACIÓN DE DUCTOS A TRAVÉS DE TUNELERÍA INTELIGENTE DIRIGIDA (HDD HORIZONTAL DIRECTIONAL DRILLING)

www.ossaingconst.com.ar

Av. Mate de Luna 1620 5° B, San Miguel de Tucumán, Tucumán – CP 4000

381-2549359 | Mov. 381-5089330

oscar.santillo@gmail.com | oscarsantillan@ossaingconst.com.ar



Por eso el uso de prototipos urbanos para estudiar diferentes composiciones y estrategias es una de las aplicaciones más prometedoras de la Inteligencia Artificial en la planificación urbana. Debemos destacar la tecnología de los “gemelos digitales”, herramienta que consta de tres componentes principales:

- Visualización
- Predicción
- Diagnóstico.

Ofrece la oportunidad de simular

y probar digitalmente modificaciones en el paisaje urbano antes de su implementación, previendo cómo los cambios en una estructura podrían afectar a su entorno, o sea estableciendo una visión previa. Este enfoque de la planificación urbana, garantiza el progreso continuo de la ciudad. Singapur y Helsinki son ejemplos de ciudades gemelas digitales. Estas ciudades utilizan tecnologías de gemelos digitales para aumentar la sosteni-



BUENA • LETRA
REDACCIÓN / CORRECCIÓN / TRADUCCIÓN

- Redacción de informes y de páginas web
- Corrección de textos
- Traducciones
- Diagramación de libros, revistas y folletos
- Talleres de comunicación escrita y de oratoria para instituciones y empresas

www.grupobuenalettra.com.ar / info@grupobuenalettra.com.ar
CEL. 3813304038 - Tucumán / Argentina



MORETA ASCENSORES

**CONSERVACION - MONTAJES
MODERNIZACIONES
REVESTIMIENTOS
PUERTAS REGLAMENTARIAS**

**José Colombres 205
Tel: 4222991
Cel: 155-876809 - Tel: (0381) 400-4198
E-mail: moretaascensores@hotmail.com**

bilidad, optimizar las operaciones y optimizar la planificación urbana.

La implantación de este tipo de soluciones beneficia tanto a la administración pública como a los ciudadanos, dado que permite a los responsables analizar posibles desafíos y poner a prueba diferentes proyectos e iniciativas antes de implementarlos en el seno de la ciudad y compartirlas con la ciudadanía para poder establecer un canal de comunicación bidireccional activo.

Otro aporte de la Inteligencia Artificial es ayudar a las ciudades a responder a los impactos del cambio climático. El modelado predictivo, la evaluación de riesgos y los sistemas de alerta temprana basados en Inteligencia Artificial contribuyen a



NUEVA Y ÚNICA
DIRECCIÓN
LAVALLE 3663

✉ info@alunort.com

🕒 Lunes a Viernes
de 8:30 a 13:00 y de 14:00 a 17:30 hs.

**CALIDAD Y VARIEDAD
EN ALUMINIO PARA
LA CONSTRUCCIÓN**

- PANELES DE ALUMINIO COMPUESTO
- PERFILES DE ALUMINIO PARA CARPINTERÍA
- SELLADORES E INSUMOS PARA DVH
- ACCESORIOS
- MAQUINARIAS





mejorar la resiliencia ante fenómenos meteorológicos extremos. Un ejemplo concreto es Tree Canopy de Google, herramienta diseñada para facilitar la planificación urbana mitigando el impacto de las olas de calor extremas. Presenta imágenes aéreas de las ciudades, que permiten a los gobiernos comprender la cobertura arbórea y facilitar una planificación más eficaz de nuevas plantaciones.

Si la idea es abordar la Planificación de infraestructura, la cartografía aérea, proporciona información esencial para mejorar diver-

sos aspectos urbanos, herramienta imprescindible para el análisis de datos. Por ej , en Colombia, se implementó un proyecto piloto que combina el mapeo aéreo con el diagnóstico urbano para abordar el desafío de los asentamientos informales en el país. El resultado fue que aproximadamente el 85% de las áreas identificadas por mapas algorítmicos coincidieron con las verificadas y delineadas por expertos locales. Este alto nivel de precisión fue suficiente para reconocer y priorizar las áreas que requieren políticas públicas para el mejora-



miento del espacio.
 Por último, la Participación comunitaria promueve y proporciona una retroalimentación, dando como resultados procesos de planificación más participativo.

Un claro ejemplo de aplicación de la Inteligencia Artificial y el Urbanismo, optimizar la monitorización y el análisis de datos, ofreciendo asistencia en cuestiones relacionadas con la movilidad, como la gestión inteligente del tráfico, el control de semáforos o la vigilancia con cámaras, determinar rutas seguras y monitorear espacios públicos en busca de posibles amenazas a la seguridad peatonal.

La mayor problemática es la escasez de datos. La aplicación exitosa de la IA en la planificación urbana





Molina Vidrios S.A.
 Distribución directa de fábrica de Vidrios y Aluminios | Fábrica de templados y DVH



DIVISIÓN VIDRIOS



DIVISIÓN ALUMINIO

Distribuidor Oficial de:



vidriera argentina s.a.



Flami SISTEMAS



OK



TANIT

Rivadavia esq Italia | Tel: 0381-4220111
 E-mail: molinavidrios@molinavidrios.com.ar
 (4000) S. M. de Tucumán | Rep. Argentina

 Molina Vidrios



AYC
 ARQUITECTURA Y CONSTRUCCIÓN
 MARZO N° ANIVERSARIO

43 AÑOS

2025





depende de datos precisos y completos que abarquen factores como la densidad de población, el flujo vehicular y el uso del suelo.

También es preciso reconocer la importancia de la colaboración entre

- Urbanistas
- Legisladores

- Tecnólogos
 - La comunidad
- para garantizar que las soluciones de IA se implementen de forma responsable e inclusiva.

*MG ARQ JOSEFINA OCAMPO
Magister en Accesibilidad- Magister
en Política y Gobierno*



Envianos tu Consulta
por WhatsApp
3816571441

@construbanda



CONSTRUBANDA

MUCHO MÁS QUE UN CORRALÓN



NUEVA SUCURSAL



**TODOS LOS MATERIALES
PARA TU CONSTRUCCIÓN**



**FLOTA LOGÍSTICA
PROPIA**



**DIVERSIDAD
DE FORMAS DE PAGO**



**ASESORAMIENTO
PERSONALIZADO**

CASA CENTRAL

B.R.S.

Av. Monseñor Diaz 205

Yerba buena

Av. Solano Vera 884

Alderetes

Av. Rivadavia 1800

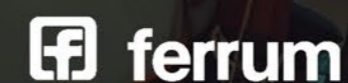

¿qué debes saber sobre la cobertura de tu seguro de auto?



¿Qué pasa si presto mi auto y tienen un accidente?

En la vida cotidiana, es común que prestemos nuestro auto a un familiar, amigo o empleado. Pero... ¿qué pasa si esa persona sufre un accidente? ¿El seguro cubre los daños? ¿Y si el conductor no figura en la póliza? ¿Hay condiciones que pueden dejarte sin cobertura?

Estas son dudas frecuentes que recibimos los asesores de seguros. En esta nota te explicamos, con ejemplos claros, cómo funciona el seguro cuando otra persona mane-

ja tu vehículo en Argentina, y qué pasa si el auto es robado y sufre daños.

¿Está cubierto quien maneja mi auto si no soy yo?

En líneas generales, sí. Las pólizas de automóviles en Argentina suelen cubrir al conductor autorizado, aunque no sea el titular del seguro, siempre que:

- Tenga licencia de conducir válida y habilitante.
- No esté expresamente excluido por edad u otras condiciones.



- El uso del vehículo coincida con el declarado (por ejemplo, uso particular).
- Ejemplo habitual: Tu hija mayor de edad con carnet al día usa el auto para ir a la universidad. Tiene un pequeño accidente. En la mayoría de los casos, la póliza responderá.

Lo que evalúa la aseguradora en caso de siniestro

Si ocurre un accidente con alguien que no es el titular del seguro, la

compañía revisará si se cumplen ciertas condiciones. De no cumplirse, puede rechazar la cobertura total o parcial.

1. Licencia habilitante

El conductor debe tener una licencia vigente y correspondiente al tipo de vehículo.

- Ejemplo: un amigo maneja con carnet vencido: la cobertura podría no aplicar.

2. Condiciones del conductor

No debe estar bajo efectos de alcohol o drogas.





- Ejemplo: si el test de alcoholemia da positivo tras un choque, el seguro puede rechazar el siniestro completo.

3. Restricciones en la póliza

Algunas pólizas excluyen a menores de 25 años o conductores con poca experiencia.

4. Uso del vehículo

Debe coincidir con el uso declarado: particular, trabajo, remis, etc.

- Ejemplo: si lo usás para delivery pero está asegurado como de uso particular, puede haber rechazo de cobertura.

5. Cláusulas especiales

Algunas pólizas económicas limitan la conducción a un único conductor.

- Ejemplo: si tu póliza dice “uso exclusivo del titular” y maneja otro, puede no haber cobertura.

¿Qué pasa si me roban el auto y lo chocan?

Este es un caso particular: si alguien roba tu vehículo y tiene un accidente, la situación cambia.

En este escenario:

No estás prestando el vehículo, sino que fue sustraído ilegalmente.

El siniestro forma parte de la cobertura de robo y hurto total o parcial, según la póliza contratada.

La cobertura puede incluir los daños causados por el ladrón durante el robo, como choques o roturas.

- Ejemplo práctico: Te roban el auto, lo abandonan chocado en la vía pública. Si tenés cobertura contra robo parcial o total + daños, la aseguradora puede responder por el daño al vehículo.

- Importante: si no contrataste



cobertura contra robo y daños, el seguro no cubrirá ni el robo ni el accidente posterior.

¿Y si hay daños a terceros?

El seguro obligatorio de responsabilidad civil (RC) cubre daños a terceros, incluso si no manejabas vos, siempre que se cumplan las condiciones anteriores. Todas las coberturas tradicionales incluyen protección de RC.

● Ejemplo: tu empleado, con licencia al día, atropella a un peatón. El seguro responde al tercero. Pero si el conductor estaba alcoholizado, sin carnet o en uso indebido

del vehículo, la aseguradora puede rechazar la cobertura y vos deberás asumir los costos.

Recomendaciones para evitar sorpresas

- Controlá quién usa tu auto: que tenga licencia válida y experiencia.
- Leé tu póliza o consultá a tu asesor: no todas las pólizas cubren lo mismo.
- Informá cambios de uso o conductores habituales.
- Evaluá contratar coberturas completas: robo, incendio, daño parcial y responsabilidad civil.

BIOGEST PLUS

Sistema Transformador de Aguas Residuales

Star®

“El sistema cloacal que responde a las necesidades de la vida moderna”



INSTALACIÓN



BIOGEST PLUS STAR 4.5

Reemplaza cámara séptica, pozos y biodigestores.



RECIBE aguas grises, negras y ADMITE papel higiénico.



RECUPERA el 100% del agua para riego por goteo.



Sistema de AUTOLIMPIEZA (no más camión atmosférico).



Desinfección del agua mediante OZONO.

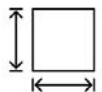

Modelos domiciliarios, comerciales e industriales.

Descuentos especiales

a profesionales de la construcción



Contacto

+54 9 351 670-6412 (Arq. Carrasco Sergio)

www.ecoplasticprfv.com.ar



Envíos a *todo el país*



MODELO 1.0



1.2m³ 3 HASTA PERSONAS



MODELO 2.0



2.4m³ 5 HASTA PERSONAS



MODELO 2.5



3.4m³ 8 HASTA PERSONAS

SISTEMA CLOACAL

CONSULTÁ POR NUESTROS OTROS
MODELOS.



Contacto

+54 9 351 670-6412 (Arq. Carrasco Sergio)

www.ecoplasticprfv.com.ar



BRIMAX

LADRILLOS DE HORMIGÓN CELULAR CURADOS EN AUTOCLAVE



Ladrillo Macizo



Ladrillo "U"

PROYECTÁ CON BRIMAX

El cambio tecnológico en ladrillos y paneles.

HERRAMIENTAS A UTILIZAR



SERRUCHO
CORTAR



CEPILLO
LIMPIAR



CUCHARA
PEGAR



NIVEL
NIVELAR



MASA DE GOMA
ASENTAR

DISTRIBUYE EN EL NOA

Adicem



S.M. de Tucumán

Av. Belgrano 1858

☎ 0381 5502746

ventas@adicem.com.ar



Yerba Buena

Av. Perón 188

☎ 0381 3874900

yb@adicem.com.ar



Jujuy

Av. Almirante Brown 1462

☎ 0388 4708000

jujuy@adicem.com.ar



Salta

Av. Independencia 605

☎ 0387 4236474/5413001

adicem@adicem.com.ar



Catamarca

Av. Enrique Ocampo 498

☎ 383 5174444

catamarca@adicem.com.ar

PROYECTÁ TU CASA CON



ZERAMIKO



TE ESPERAMOS EN:

24 de Septiembre 731
(S.M. de Tucumán)

Av. Saenz Peña 602
(S.M. de Tucumán)

Av. Solano Vera 293
Outlet (Yerba Buena)

Ruta Nac. 38 esq. España
(Concepción)

Luis lobo de la Vega esq.
Diego de Villarroel (Yerba buena)

 /GRUPOZERAMIKO

 @ZERAMIKO

ATRIM
REALIZA TUS AMBIENTES



Portaballo

piedrafina

klaukol



Roca

CERRO
NEGRO

PAMESA
cerámica

Grifería
Peirano



LOS PRECIOS SUGERIDOS SON SOLO A NIVEL DE REFERENCIA Y POR TRABAJOS UNITARIOS, EN MAYOR CANTIDAD ESTOS VARIAN A CRITERIO DEPENDIENDO DEL VOLUMEN O CANTIDAD

Nº	RUBRO	MANO DE OBRA	Lista N°85
1	ESTRUCT. Hº	EXCAVACION MANUAL GENERAL x m3	49148,58
2	ESTRUCT. Hº	Cimiento Cavado (0,40x0,6) x ml.	11795,66
3	ESTRUCT. Hº	Cimiento Cavado (0,30x0,50) x ml.	7372,29
4	ESTRUCT. Hº	Cimiento Cavado (0,40x0,50) x ml.	9829,72
5	ESTRUCT. Hº	Base Cavado 0,80x0,80x1 m	31455,09
6	ESTRUCT. Hº	CIMENTOS LLENADO X 1 M3 (EN ESTRATOS DE PIEDRA BOLA, RIPIO BRUTO)	80753,17
7	ESTRUCT. Hº	Cimiento Llenado (0,40x0,60) x ml. (Estratos Piedra Bola, Ripio bruto fino)	19380,76
8	ESTRUCT. Hº	Cimiento Llenado (0,30x0,50) x ml. (Estratos De Piedra Bola, Ripio Bruto)	12112,98
9	ESTRUCT. Hº	Refuerzos o Soportes Hº Aº x m3, H 18 (325 KG Cem Portl x m3) Para Distribuc De Cargas	1769348,82
10	ESTRUCT. Hº	Hº DE LIMPIEZA H8 X 1 m3 (200Kg Cemento Portland x m3)	59218,99
11	ESTRUCT. Hº	Base Hº Limpieza 5 cm de espesor Hº 180 a200 Kg/m3 + Centrado Armadura	1743,38
12	ESTRUCT. Hº	Cimiento Hº Limpieza 0,4cm ancho x 5cm de espesor Hº 180 a200 Kg/m3 x ml.	1184,38
13	ESTRUCT. Hº	BASE ARMADO Y LLENADO Hº X M3	132870,46
14	ESTRUCT. Hº	Base Armado y Llenado Hº (0,8X0,8X0,6)	51022,26
15	ESTRUCT. Hº	Base Armado y Llenado Hº (1,00X1,00X0,80)	106296,37
16	ESTRUCT. Hº	RELLENO Y COMPACTACION TIERRA x M2 EN CAPAS HASTA 10cm DE ESPESOR	6389,32
17	ESTRUCT. Hº	Relleno y Compactac. Tierra Sobre Base 0,8ml x0,8ml	4089,16
18	ESTRUCT. Hº	Relleno y Compactac. Tierra Sobre Base 1,50ml x1,50ml	14375,96
19	ESTRUCT. Hº	COLUMNA FUSTE PRECIO X M3 ENCOFRADO INDEPENDIENTE Hº NO VISTO HASTA 2,7 M DE ALTURA (H18 325KG/M3)	1474457,35
20	ESTRUCT. Hº	Columna Fuste 0,20X0,20Xml Encof Indepaendiente /M lineal (Constr En P Baja 2,7mt De Alt Hº No Visto)	58978,29
21	ESTRUCT. Hº	Columna Fuste 0,20X0,20Xml Encof Independiente /MLineal (Const En P Alta + 2,7mt De Altura Hº No Visto)	67825,04
22	ESTRUCT. Hº	COLUMNA FUSTE x M3 ENCOF DENTRO MAMPOST / M LINEAL (CONSTR EN P BAJA HASTA 2,7mt DE ALT NO Hº VISTO)	1327011,62
23	ESTRUCT. Hº	Columna Fuste 0,15X0,15Xml Encof Dentro Mampost / M Lineal (Const En P Baja Hasta 2,7mt De alto Hº No Visto)	29857,76
24	ESTRUCT. Hº	Columna Fuste 0,15X0,15Xml Encof Dentro Mampost / M Lineal (Const En P Alta A Mas De 2,7mt de Alt Hº NoVisto)	34336,43
25	ESTRUCT. Hº	Columna Fuste 0,15X0,20Xml Encof Dentro Mampost / M Lineal (Const En P Baja Hasta 2,7mt De alto Hº No Visto)	39810,35
26	ESTRUCT. Hº	COLUMNA Hº Terminación superficial Revoque Rústico Fratazado Hasta 0,3m ancho x lado x ml.	3023,95
27	ESTRUCT. Hº	COLUMNA Hº Terminación superficial Revoque Rústico + Enlucido Mandilado Hasta 0,3m. ancho x lado x ml.	4423,37
28	ESTRUCT. Hº	ARRIOSTRAMIENTOS (ENCADENADOS) PRECIO X M3 (ADICIONAR UN 15% CUANDO SUPERE LOS 2,7M HASTA 5M)	1228714,46
29	ESTRUCT. Hº	Encadenado Horiz Inferior (Viga Riostra Inf.) x mt. Lineal (0,15X0,15)	27646,08
30	ESTRUCT. Hº	Encadenado Horiz Inferior (Viga Riostra Inf.) x mt. Lineal (0,15X0,30)	55292,15
31	ESTRUCT. Hº	Encadenado Horiz Sup (Viga Riostra Sup.) x mt. Lineal (0,15X0,15) a partir de 2,7 Hasta 5m De Altura	31792,99
32	ESTRUCT. Hº	Encadenado Horiz Sup (Viga Riostra Sup.) x mt. Lineal (0,15X0,20) a partir de 2,7 Hasta 5m De Altura	42390,65
33	ESTRUCT. Hº	Encadenado vertical (Columna Arriostamiento) 0,15X0,15 X m Lineal Hasta 2,7M De Altura	27646,08
34	ESTRUCT. Hº	Encadenado vertical (Columna Arriostamiento) 0,15X0,15 X m Lineal constucc superior a 3m de altura hasta 5m	31792,99
35	ESTRUCT. Hº	VIGAS PRECIO X M3 ADICIONAR 15% CUANDO SUPERE LOS 3M HASTA 5M	1769348,82
36	ESTRUCT. Hº	Viga 20x30x100 x mt. Lineal (No Hº Visto)	106160,93
37	ESTRUCT. Hº	Viga 20x20x100 x mt. Lineal (No Hº Visto)	70773,95
38	ESTRUCT. Hº	VIGA Hº Terminación Superficial. Revoque Rústico Fratazado Hasta 0,3m ancho x Lado x ml.	2978,13
39	ESTRUCT. Hº	VIGA Hº Terminación Superficial. Revoque Rústico + Enlucido Mandilado Hasta 0,3m ancho x Lado x ml.	6643,52
40	ESTRUCT. Hº	LOSA VIGUETAS BOVEDILLAS 9 -12 ARMADO Y LLENADO. Superficie Mayor a 15 m2	41235,66
41	ESTRUCT. Hº	LOSA VIGUETAS BOVEDILLAS 17 ARMADO Y LLENADO. Superficie Mayor a 15 m2	45817,40
42	ESTRUCT. Hº	LOSA VIGUETAS BOVEDILLAS 9 -12 ARMADO Y LLENADO. Superficie Menor a 15 m2	49253,71
43	ESTRUCT. Hº	LOSA VIGUETAS BOVEDILLAS 17 ARMADO Y LLENADO. Superficie Menor a 15 m2	53835,45
44	ESTRUCT. Hº	COLOC DE INSERTOS METALICOS En Vigas o Columnas En Seco Perforación + Anclaje Mecánico o Químico x Unidad Hasta Ø 12	7559,87
45	ESTRUCT. Hº	COLOC DE INSERTOS METALICOS En Vigas o Columnas En Húmedo (Previo Llenado Elem. Estructural) x Unidad Hasta Ø 16	2703,23
46	ESTRUCT. Hº	COLOC DE INSERTOS PLACA METALICA En Viga o Columna En Húmedo x cm2 x Unidad	27,49
47	ESTRUCT. Hº	COLOC DE INSERTOS PLACA METALICA En Viga o Columna En Seco +Anclaje Mecánico o químico x cm2 x Unidad	114,54
48	ESTRUCT. Hº X VOLUM	EXCAVACION (GRANDES OBRAS) GRANDES VOLÚMENES X CANTIDAD EL M3	37352,92
49	ESTRUCT. Hº X VOLUM	Cimiento Cavad (GRANDES OBRAS) Galpones Medianeras Cierre Completo de Terreno en Barrios Etc. Ej.Cimient (0,4 x 0,6 x 1ml.)	8964,70
50	ESTRUCT. Hº X VOLUM	Excavación Pícnica (GRAN VOLUMEN) Ej (3mx4mx1.5m)= (18m3)	672352,55
51	ESTRUCT. Hº X VOLUM	CIMENTOS LLENADO (GRANDES OBRAS) ESTRATOS CON PIEDERA BOLA, RIPIO BRUTO, GALPONES BARRIOS ETC POR CANTIDAD EL M3	56584,49
52	ESTRUCT. Hº X VOLUM	Cimientos (GRANDES OBRAS) Galpones Medianeras Cierre Completo de Terreno en Barrios Etc. Ej.Cimient (0,4 x 0,6 x 1ml.)	13580,28
53	ESTRUCT. Hº X VOLUM	BASES ARMADO (GANDES OBRAS) X CANTIDAD 0,8X0,8 (PARRILLA Y ATADO PIE ARMADURA DE COLUMNA APLOMADA EN EXCAVACION)	21534,18
54	ESTRUCT. Hº X VOLUM	BASES LLENADO M3 (GRANDES OBRAS)	48337,36
55	ESTRUCT. Hº X VOLUM	Relleno y Compactac x m2 en Capas Hasta 10cm de Espesor en (Grandes Superficies)	8018,05
56	ESTRUCT. Hº X VOLUM	ENCADENADO HORIZ INF. X M3 (GRANDES OBRAS)	458174,02
57	ESTRUCT. Hº X VOLUM	ENCADENADO HORIZ SUP. X M3 HASTA 3 M ALTURA (GRANDES OBRAS)	503991,42
58	CONTR CARP REVES PISO	CONTRAPISO SIN MALLA NI RELLENOS X M3	263938,01
59	CONTR CARP REVES PISO	Contrapiso Adicionar Malla Sima De Ø 4,2 Hasta Malla Ø8 Electrosold. x m2	3815,49
60	CONTR CARP REVES PISO	Contrapiso 5cm de Espesor Sin Malla x m2	13196,90
61	CONTR CARP REVES PISO	Contrapiso 7cm de Espesor Sin Malla x m2	18475,66
62	CONTR CARP REVES PISO	Contrapiso 10cm de Espesor Sin Malla x m2	26393,80
63	CONTR CARP REVES PISO	Contrapiso 7cm de Espesor Con Malla Sima 15x15x Ø 4,2 o 5 cm. por m2	22291,16
64	CONTR CARP REVES PISO	Contrapiso 10cm de Espesor Con Malla Sima 15x15x Ø 4,2 o 5 cm. por m2	30209,30
65	CONTR CARP REVES PISO	CONTRAPISO ALIVIANADO CON POLIESTIRENO EXPANDIDO O SIMILAR X M3 SIN MALLA ELECTROSOLD (EN ALTURA AGREGAR 12%)	275232,04
66	CONTR CARP REVES PISO	Contrapiso Alivianado Con Poliestireno Expandido O Similar 5cm Espesor x m2	13761,60
67	CONTR CARP REVES PISO	Contrapiso Alivianado Con Poliestireno Expandido O Similar 7cm Espesor x m2	19266,24
68	CONTR CARP REVES PISO	Contrapiso Alivianado Con Poliestireno Expandido O Similar 10cm Espesor x m2	27523,20
69	CONTR CARP REVES PISO	CONTRAPISO TERMINAC. Fratazado Adicionar x m2	3931,89
70	CONTR CARP REVES PISO	CONTRAPISO TERMINAC. Fratazado y Mandilado Adicionar x m2	4914,86
71	CONTR CARP REVES PISO	CONTRAPISO TERMINAC. Alisado Cementicio Llana Manual Adicionar x m2	8355,26
72	CONTR CARP REVES PISO	CONTRAPISO TERMINAC. Alisado Cementicio Llana Manual Color (Ferrite)Adicionar x m2	9829,72
73	CONTR CARP REVES PISO	CONTRAPISO TERMINAC. Bordes De Refuerzos Frataz. Hasta 10cm Ancho x ml.	7372,29
74	CONTR CARP REVES PISO	RELLENOS Hº SIMPLE BANQUINAS DESNIVELES UMBRALES X CM DE ALTURA X M2	6492,33
75	CONTR CARP REVES PISO	CAÑERO Hº Para Inst Eléctrica - Sanitaria x ml. (Base en Hº Liviano p/ Cañerías Instalac. bajo tierra 5cm espesor)	1332,43
76	CONTR CARP REVES PISO	BALDOZONES Tapas de Pozos Cámaras U Obras De Arte En Hº Aº En Situ De 4cm a 6 Cm Espesor x m2	73307,55
77	CONTR CARP REVES PISO	CARPETA CEMENTICIA X m2	7918,14
78	CONTR CARP REVES PISO	CARPETA CEMENTICIA CON PENDIENTES, BAÑOS, GALERIAS ETC. X m2	9988,19
79	CONTR CARP REVES PISO	CERAMICO (PISO) COLOCACION SIN CARPETA X M2 NI EMPASTINADO	14744,57
80	CONTR CARP REVES PISO	CERAMICO REVESTIMIENTO X M2 SIN EMPASTINADO	14744,57
81	CONTR CARP REVES PISO	CERAMICO COLOCACION SIN CARPETA CON DETALLES ESPECIALES X M LINEAL	22473,44
82	CONTR CARP REVES PISO	GUARDAS SIMPLES UNA PIEZA DE HASTA 15 CM DE ALTO PARA PISO O REVESTIMIENTO X ML	7541,09
83	CONTR CARP REVES PISO	GUARDAS COMPLETAS MAS DE UNA PIEZA DE HASTA 15 CM DE ALTO PARA PISO O REVESTIMIENTO X ML	13204,39
84	CONTR CARP REVES PISO	ZOCALOS CERÁMICOS X ML SIN EMPASTINADO	6242,62

LOS PRECIOS SUGERIDOS SON SOLO A NIVEL DE REFERENCIA Y POR TRABAJOS UNITARIOS, EN MAYOR CANTIDAD ESTOS VARIAN A CRITERIO DEPENDIENDO DEL VOLUMEN O CANTIDAD

Nº	RUBRO	MANO DE OBRA	Lista N°85
85	CONTR CARP REVES PISO	PISOS VINILICOS EN ROLLO X M2	5992,92
86	CONTR CARP REVES PISO	ZOCALOS MADERA P/ DURLOCK COLOCACION X ML	3495,87
87	CONTR CARP REVES PISO	GRANITICO (PISO) COLOCACION SIN CARPETA X M2 NI EMPASTINADO	17479,34
88	CONTR CARP REVES PISO	ZOCALOS GRANITICO X ML	9488,78
89	CONTR CARP REVES PISO	COLOC REVEST LOSAS MARMOLES GRANDES BLOQUES EN BANQUINAS DESNIVELES UMBRALES X M2	39952,77
90	CONTR CARP REVES PISO	PORCELANATO (PISO) COLOCACION SIN CARPETA X M2	26989,35
91	CONTR CARP REVES PISO	PORCELANATO GRANDES PIEZAS (0,60X0,40)CADA PIEZA (PISO) COLOCACION SIN CARPETA X M2	29215,47
92	CONTR CARP REVES PISO	ZOCALOS PORCELANATO X ML CORTADO EN OBRA	11149,32
93	CONTR CARP REVES PISO	EMPASTINADO PISO O REVESTIMIENTO (JUNTA HASTA 2MM), X M2	1747,93
94	CONTR CARP REVES PISO	EMPASTINADO ZOCALOS JUNTA HASTA 3MM X ML	529,37
95	CONTR CARP REVES PISO	EMPASTINADO PISO JUNTA ANCHA (10MM HASTA 20MM) X M2	9154,18
96	CONTR CARP REVES PISO	EMPASTINADO ZOCALOS JUNTA ANCHA X ML	881,46
97	PARAMENTOS	CAPA AISLADORA HORIZ (ALISADO + PINTURA + PLASTICO 200 MICRONES) x m2	34450,02
98	PARAMENTOS	Capa Aisladora Alisado cem. + Pintura +Plástico Ej. Muro 0,15 x ml.	5167,50
99	PARAMENTOS	Capa Aisladora Alisado cem. + Pintura +Plástico Ej. Muro 0,30 x ml.	10335,01
100	PARAMENTOS	CAPA AISLADORA HORIZ x m2 ALIS CEMENT, PINT ASF., Y BARRERA HIDROF. (100 A 200 MICRONES) GRAND OBRAS, POR VOLUMEN	19582,12
101	PARAMENTOS	CAPA AISLADORA VERT x m2	26219,01
102	PARAMENTOS	CAPA AISLADORA INYECCION QUIMICA HIDROFUGA MURO 0,15 X ML	34958,68
103	PARAMENTOS	CAPA AISLADORA INYECCION QUIMICA MURO 0,30 X ML	36456,91
104	PARAMENTOS	CAPA AISLADORA RECONSTRUCCION MURO DE 0,15CM ESP (INCLUYE CALADO DE MURO, REARMADO DE CAPA, SIN COLOC DE ZÓCALOS.)	56683,00
105	PARAMENTOS	CAPA AISLADORA RECONSTRUCCION MURO DE 0,30CM ESP (INCLUYE CALADO DE MURO, REARMADO DE CAPA, SIN COLOC DE ZÓCALOS.)	63175,32
106	PARAMENTOS	CAPA AISLADORA HORIZ MURO X M2 (ALISADO MAS PINTURA) GRANDES OBRAS	19659,43
107	PARAMENTOS	MAMPOSTERIA 0,10 Y 0,15 HASTA 2,20 M. DE ALTURA PRECIO X METRO CUADRADO	15481,80
108	PARAMENTOS	MAMPOSTERIA 0,10 Y 0,15 MAS DE 2,3 M HASTA 3,5 M DE ALTURA PRECIO X METRO CUADRADO (ADICION 15%)	17804,07
109	PARAMENTOS	MAMPOSTERIA 0,20 Y 0,30 HASTA 2,2 M DE ALTURA PRECIO X METRO CUADRADO	35608,15
110	PARAMENTOS	MAMPOSTERIA 0,20 Y 0,30 MAS DE 2,3 M HASTA 3,5 M DE ALTURA PRECIO X METRO CUADRADO	40949,37
111	PARAMENTOS	MAMPOSTERIA 0,15 LADRILLO VISTO HASTA 2M S/ EMBOQUILLADO PRECIO X METRO CUADRADO	29351,53
112	PARAMENTOS	MAMPOSTERIA 0,15 LADRILLO VISTO MAS 2M HASTA 3,5 M DE ALTURA PRECIO X METRO CUADRADO S/EMBOQUILLADO	33754,26
113	PARAMENTOS	MAMPOSTERIA LADRILLOS HUECOS 0,12 (12X18X33) PRECIO X METRO CUADRADO	12734,95
114	PARAMENTOS	MAMPOSTERIA LADRILLOS HUECOS 0,18 (18X18X33) PRECIO X METRO CUADRADO	12734,95
115	PARAMENTOS	MAMPOSTERIA 0,12 LADRILLOS HUECOS (12X18X33) MAS DE 2,2 mts. De Altura PRECIO X METRO CUADRADO	17693,49
116	PARAMENTOS	MAMPOSTERIA 0,18 LADRILLOS HUECOS (18X18X33) MAS DE 2,2 mts. De Altura PRECIO X METRO CUADRADO	17693,49
117	PARAMENTOS	MAMPOSTERIA BLOQUES INDUSTRIALES (20X20X40) HASTA 2,2mts. PRECIO X METRO CUADRADO	24574,29
118	PARAMENTOS	MAMPOSTERIA BLOQUES INDUSTRIALES(20X20X40) MAS DE 2,2mts. HASTA 3,5M PRECIO X METRO CUADRADO	28260,43
119	PARAMENTOS	EMBOQUILLADO X M2 Enrasado	7784,28
120	PARAMENTOS	EMBOQUILLADO A MAS DE DE 2M DE ALTURA Enrasado (Agregar 25%)	9818,12
121	PARAMENTOS	EMBOQUILLADO X M2 Junta Tomada	11795,66
122	PARAMENTOS	PILAR LADRILLO VISTO EMBOQUILLADO JUNTA TOMADA DE 0,30x0,30x1m LINEAL	49090,59
123	PARAMENTOS	PILAR LADRILLO VISTO 0,45x0,45x1mLINEAL MAS ARMADO, LLENADO DE COLUMNA HUECO CENTRAL Y EMBOQUILLADO JUNTA TOMADA	85512,64
124	PARAMENTOS	CASTIGADO CEMENTICIO X M2	5493,51
125	PARAMENTOS	RUSTICO EXTERIOR HASTA 2,5 M ALTURA X M2	12485,24
126	PARAMENTOS	RUSTICO FRATAZADO INCLUYE CASTIGADO CEMENTICIO CON IMPERMEAB EXTERIOR HASTA 2,7 M ALTURA	17978,75
127	PARAMENTOS	RUSTICO FRATAZADO INCLUYE CASTIGADO CEMENTICIO CON IMPERMEAB EXTERIOR EN ALTURA (MAS DE 3 M Y HASTA 7M DE ALTURA)	21974,03
128	PARAMENTOS	RUSTICO INTERIOR O EXTERIOR GRANDES SUP X M2	10487,60
129	PARAMENTOS	RUSTICO INTERIOR HABITACIONES X M2	12485,24
130	PARAMENTOS	RELLENO DE CAÑERIAS EN MUROS (GAS - SANITARIOS AGUA FRIA O CAL. TAPADO) X M.LINEAL	1664,43
131	PARAMENTOS	RELLENO DE CAÑERIAS EN MUROS (ELECTRICIDAD TAPADO) X M.LINEAL	1196,31
132	PARAMENTOS	FINO INTERIOR X M2	7847,89
133	PARAMENTOS	REVEST MUROS (COLOC DE CERAMICOS INT) SIN JAHARRO HASTA 2,5 M DE ALTURA	12734,95
134	PARAMENTOS	REVEST MUROS (COLOC DE CERAMICOS) EN ALTURA SIN JAHARRO EXT DE 2,5 HASTA 4 MTS DE ALTURA (FRENT EDIF PATIOS AL EXT ETC.)	27467,53
135	PARAMENTOS	MOCHETAS, GUARDAPOLVOS PEQUEÑOS HASTA 7X10CM LISOS SIN ADORNOS X M LINEAL	14982,29
136	PARAMENTOS	DURLOCK REVEST MEDIO FORRO PLACAS 12,5 PERFILERIA 70mm TERMINADO (TABIQUE O CIELORRASO) SIN AISLACION TERM X M2	19002,81
137	PARAMENTOS	DURLOCK TABIQUE FORRADO PLACAS 12,5 PERFILERIA 70mm SIN AISLACION TERM O ACUSTICA X M2	21724,32
138	PARAMENTOS	DURLOCK TABIQUE FORRADO PLACAS 9,5 PERFILERIA 35mm SIN AISLACION TERM O ACUSTICA X M2	19976,39
139	PARAMENTOS	MAMPOSTERIA 0,30 LADRILLO VISTO HASTA 2mts. S/ EMBOQUILLADO PRECIO X METRO CUADRADO	29714,88
140	PARAMENTOS	MAMPOSTERIA 0,30 LADRILLO VISTO ALTURA MAS DE 2mts. HASTA 3,5M S/ EMBOQUILLADO PRECIO X METRO CUADRADO	43698,35
141	PARAMENTOS	REVEST MUROS (COLOC DE CERAMICOS) EN ALTURA MOCHETAS JAMBAS ETC X MLINEAL	17978,75
142	PARAMENTOS	REVEST MUROS (COLOC DE CERAMICOS) EN ALTURA SIN JAHARRO EXT SUP A 4 MTS DE ALTURA (FRENT EDIF PATIOS AL EXT ETC.)	35707,79
143	PARAMENTOS	REVEST MUROS (COLOC DE PORCELANATO) EN INTERIOR (COCINA BAÑO ETC.)	26968,12
144	PARAMENTOS	FINO EXTERIOR X M2	8316,70
145	PARAMENTOS	BABETAS (MATERIAL) TRIANGULAR EN ALTURA TERMINACIONES ESQUINEROS ANGULOS TECHOS TAPIAS ETC. X ML	10437,66
146	PARAMENTOS	RUSTICO JASPEADO CON CUCHARA SIN BASE DE REVOQUE	11486,42
147	PARAMENTOS	RUSTICO JASPEADO CON SALPICADORA EN BASE DE JAHARRO NIVELADO (IGGAM SOBRE REVOQUE GRUESO APLOMADO)	25469,89
148	PARAMENTOS	RUSTICO JASPEADO CON SALPICADORA EN BASE DE JAHARRO NIVELADO EN ALTURA (IGGAM SOBRE REVOQUE GRUESO APLOMADO)	29465,17
149	PARAMENTOS	RUSTICO EXTERIOR EN ALTURA MAS DE 3 M HASTA 7 M ALTURA	16480,52
150	PARAMENTOS	DURLOCK REVEST MEDIO FORRO (TABIQUE O CIELORRASO) PLACAS SOLA 12,5 X M2	8392,91
151	PARAMENTOS	DURLOCK PERFILERIA SOLA 70mm (TABIQUE O CIELORRASO) SIN AISLACION TERM X M2	6650,98
152	PARAMENTOS	DURLOCK AISLACION TERM EN TABIQUE O CIELORRASO ENTRETEJIDO DE ALAMBRE GALVANIZADO X M2	3642,21
153	PARAMENTOS	DURLOCK REVEST MEDIO FORRO (TABIQUE O CIELORRASO) PLACAS SOLA 9,5 X M2	7442,77
154	PARAMENTOS	DURLOCK PERFILERIA SOLA 35mm (TABIQUE O CIELORRASO) SIN AISLACION TERM X M2	6650,98
155	PARAMENTOS	DURLOCK PERIL OMEGA FIJACION CON TACOS EN MURO X M2	6242,62
156	PARAMENTOS	DURLOCK REVEST MEDIO FORRO PLACAS 9,5 PERFILERIA 35mm TERMINADO (TABIQUE O CIELORRASO) SIN AISLACION TERM X M2	18052,67
157	PARAMENTOS	DURLOCK COLOC CINTA (TABIQUE O CIELORRASO) X M2	3958,92
158	PARAMENTOS	DURLOCK CAJON DOS CARAS PLACAS 9,5 PERFILERIA 35 - 70 mm X M3	32461,63
159	CUBIERT CIELORR AISLAC	COLOC DE CUBIERTA CHAPA X M2 ESTRUCT + CHAPAS SIN APRETADA NI CANALETAS	32461,63
160	CUBIERT CIELORR AISLAC	COLOC DE CUBIERTA CHAPA X M2 Y HASTA 3,5M DE ALTURA(CHAPA SOLA, SOBRE ESTRUCTURA EXISTENTE, SIN APRETADA NI CANALETAS)	11405,66
161	CUBIERT CIELORR AISLAC	COLOC DE CUBIERTA TEJAS FRANCESA CON MEZCLA EN ESTRUCTURA DE HORMIGON X M2	23721,96
162	CUBIERT CIELORR AISLAC	COLOC DE CUBIERTA TEJAS COLONIAL CON MEZCLA EN ESTRUCTURA DE HORMIGON X M2	21224,91
163	CUBIERT CIELORR AISLAC	COLOC DE AISLANTE TERMICO (LANA DE VID O SIMILAR) INCLUYE ENTRETEJIDO DE ALAMBRE GALV MENOS DE 60M2	7162,00
164	CUBIERT CIELORR AISLAC	CIELORRASO DURLOCK CON PERFILERIA 35 MM (MAYOR A 12 M2)	18052,67
165	CUBIERT CIELORR AISLAC	CIELORRASO DURLOCK (MENOS DE 3 M2) TRABAJO MINIMO/ DETALLES / CAJONES /DESNIVELES	96773,57
166	CUBIERT CIELORR AISLAC	CIELORRASO "CIELOTEX" HASTA 2,7 M DE ALTURA	9026,33
167	CUBIERT CIELORR AISLAC	CIELORRASO TELGPOPOR HASTA 2,7 M DE ALTURA X M2	5493,51
168	CUBIERT CIELORR AISLAC	COLOC DE MEMB ALUM DETALLES ESPECIALES EMBUD BABETAS TRAB MINIMO UNITARIO /M LINEAL O UNIDAD	17479,34

LOS PRECIOS SUGERIDOS SON SOLO A NIVEL DE REFERENCIA Y POR TRABAJOS UNITARIOS, EN MAYOR CANTIDAD ESTOS VARIAN A CRITERIO DEPENDIENDO DEL VOLUMEN O CANTIDAD

N°	RUBRO	MANO DE OBRA	Lista N°85
169	CUBIERT CIELORR AISLAC	COLOC DE BABETA CHAPA ZINCADA EN CUBIERTA CHAPA O TEJA /M LINEAL	24485,51
170	CUBIERT CIELORR AISLAC	COLOC DE REJILLAS VENT; GAS; CIELORR ETC 30X15 EL PAR EN ALTURA HASTA 3MTS(INCLUYE EL PASE DE MURO HASTA 0,3M ESPESOR)	15232,00
171	CUBIERT CIELORR AISLAC	COLOC DE MOLDURA TELGOPOR X ML	3734,22
172	CUBIERT CIELORR AISLAC	COLOC DE MEMBRANA ALUMINIZADA EN LOSA (LAMIPLAS X ROLLO 10 M2)	64923,26
173	CUBIERT CIELORR AISLAC	COLOC DE MEMBRANA ALUMINIZADA BABETAS X ML	8739,67
174	CUBIERT CIELORR AISLAC	COLOC DE MEMBRANA ALUMINIZADA EN CHAPA ACANALADA (LAMIPLAS X ROLLO 10 M2)	80654,66
175	CUBIERT CIELORR AISLAC	COLOC DE REJILLAS VENT; GAS; CIELORR ETC 15X15 EL PAR EN ALTURA HASTA HASTA 3 MT(INCLUYE PASE DE MURO HASTA 0,3M ESPESOR)	12485,24
176	CUBIERT CIELORR AISLAC	COLOC DE ENTABLONADO MADERA 1/2" HASTA 1y1/2" X M2	21474,62
177	CUBIERT CIELORR AISLAC	COLOC DE ESTRUCTURA VIGAS O CABIO MADERA 5"X3" HASTA 3 M LUZ X MLINEAL	7241,44
178	CUBIERT CIELORR AISLAC	COLOC DE ESTRUCTURA VIGAS CABIOS MADERA HASTA 7" HASTA 5 M LUZ X MLINEAL	5743,21
179	CUBIERT CIELORR AISLAC	COLOCACION DE HERRAJES DE APOYO EN VIGAS ESTR MADERA C/U	6242,62
180	CUBIERT CIELORR AISLAC	COLOCACION DE ESTRUCTURA MADERA ALFAJIAS 2"X3" PARA TECHO SOBRE VIGAS ESTR MADERA C/U X MLINEAL	3815,49
181	CUBIERT CIELORR AISLAC	COLOC DE CUBIERTA TEJAS FRANCESA CLAVADA EN ESTRUCTURA DE MADERA X M2	17729,04
182	CUBIERT CIELORR AISLAC	COLOC DE CUBIERTA TEJAS COLONIAL CLAVADA EN ESTRUCTURA DE MADERA X M2	20975,21
183	CUBIERT CIELORR AISLAC	COLOC DE AISL TERM (LANA DE VID O SIMILAR) ENTRETEJ DE ALAMB GALV. O RED PLAST. SUPERF SUPERIOR A 60M2 Y HASTA 4,5M DE ALT	5992,92
184	CUBIERT CIELORR AISLAC	CIELORRASO DURLOCK CON PERFILERIA 35 MM (MENOS DE 12 M2)	22565,84
185	CUBIERT CIELORR AISLAC	CIELORRASO DURLOCK CON PERFILERIA 70 MM (MAYOR A 12 M2)	22866,31
186	CUBIERT CIELORR AISLAC	ARREG. EN CIELORR DE YESO AGUJEROS DE DIAMETROS HASTA 70 CM CON AGREG DE METAL DESPLEG. ALFAJ. X UNID.	108024,33
187	TERMINAC PINTURA	PINTURA MUROS CIELORR LATEX EXTERIOR X M2 PARED VIRGEN, SELLADOR FIJADOR Y DOS MANOS PINT (ALT HASTA 5M)	6389,32
188	TERMINAC PINTURA	PINTURA MUROS CIELORR LATEX EXT. X M2 DOS MANOS ARREGL. GRIETAS MEDIANAS A GRANDES SACAR PINT VIEJA (ALT HASTA 5M)	7667,18
189	TERMINAC PINTURA	PINTURA MUROS CIELORR. INTERIOR X M2 PARED VIRGEN, SELLADOR FIJADOR Y DOS MANOS LATEX	4914,86
190	TERMINAC PINTURA	PINTURA MUROS CIELORR. INTERIOR X M2 ARREGLOS MENORES ENDUIDO, SELLADOR FIJADOR Y DOS MANOS LATEX	5897,83
191	TERMINAC PINTURA	PINTURA MUROS CIELORR. LATEX SATINADO INT COLOR, X M2 TERMINACION FINA, PLANCHADO ENDUIDO Y TERMINACION	14744,57
192	TERMINAC PINTURA	ENDUIDO (PLANCHADO COMPLETO) MUROS CIELORRASOS LIJADO TERMINACION FINA X M2	4211,84
193	TERMINAC PINTURA	PINT PISOS IMPERMEABILIZANTE ACRILICO X M2 2 MANOS	6668,25
194	TERMINAC PINTURA	PINTURA ASFALTICA EXT MUROS HASTA 3M ALTURA X M2	3720,43
195	TERMINAC PINTURA	PINTURA ASFALTICA EXT MUROS EN ALTURA SUPERIOR A 3M Y HASTA 8M X M2	7583,95
196	TERMINAC PINTURA	PINTURA ASFALTICA O EMULSION TECHOS LOSA X M2	3440,40
197	TERMINAC PINTURA	PINT MEMBRANA LIQUIDA CUBIERTAS IMPERMEABILIZANTE 4 MANOS 40 MICRONES X M2	10812,69
198	TERMINAC PINTURA	LAVADO CON ACIDO O LAVANDINA MUROS LADRILLO VISTO Y PINTURA ACRILICA 3 MANOS X M2 HASTA 2,7M DE ALTURA	12778,63
199	TERMINAC PINTURA	LAVADO CON ACIDO O LAVANDINA MUROS X M2 HASTA 2,7M DE ALTURA	2752,32
200	TERMINAC PINTURA	LIJADO CARPINTERIA METALICA X M2	3200,76
201	TERMINAC PINTURA	REMOCION COMPLETA DE PINTURA VIEJA CON REMOVEDOR O PROCESO MECANICO CARPINTERIA METALICA REJAS ETC X M2	8435,74
202	TERMINAC PINTURA	PINT CARPINT VIDRIO REPARTIDO X M2 X MANO	3478,16
203	TERMINAC PINTURA	PINT CARPINT X MANO X M2	4000,95
204	TERMINAC PINTURA	PINT CARPINT CELOSIA XM2 XMANO	4801,14
205	TERMINAC PINTURA	PINT CARPINT PUERT CHAPA LIJADO ANTIOX O CONVERT Y PINTURA SINTETICO 2 MANOS EN PTA 2X0,80 - 0,90 COMPLETA Y MARCO	57845,10
206	TERMINAC PINTURA	PINT CARPINT VENTANA CHAPA CELOCIA LIJAD ANTIOX O CONVERT Y PINT SINTET 2 MANOS EN VENT 1,2MX1M COMPLETA Y MARCO	32801,41
207	TERMINAC PINTURA	PINT CARPINT VENTANA CHAPA CELOCIA LIJAD ANTIOX O CONVERT Y PINT SINTET 2 MANOS EN VENT 1,5MX1M COMPLETA Y MARCO	38562,78
208	TERMINAC PINTURA	PINT CARPINT VENTANA CHAPA CELOCIA LIJAD ANTIOX O CONVERT Y PINT SINTET 2 MANOS EN VENT 2MX1M COMPLETA Y MARCO	59278,11
209	TERMINAC PINTURA	PINT CARPINT VENT CHAPA HOJA VIDR REPARTID LIJAD ANTIOX O CONVERT Y PINT SINTET 2 MANOS EN VENT 1,5MX1M COMPL Y MARCO	27270,49
210	TERMINAC PINTURA	PINT CARPINT VENT CHAPA HOJA VIDR REPARTID LIJAD ANTIOX O CONVERT Y PINT SINTET 2 MANOS EN VENT 2MX1M COMPL Y MARCO	34226,82
211	TERMINAC PINTURA	PINT CARPINT VENT CHAPA HOJA VIDR REPARTID LIJAD ANTIOX O CONVERT Y PINT SINTET 2 MANOS EN VENT 1,2MX1M COMPL Y MARCO	23096,70
212	TERMINAC PINTURA	PINT CARPINT PUERT MADERA LIJADO Y PINTURA SINTETICO 2 MANOS EN PTA 2X0,80 - 0,90 COMPLETA Y MARCO	48204,25
213	TERMINAC PINTURA	PINT CARPINT VENTANA MADERA CELOCIA LIJAD Y PINT SINTET 2 MANOS EN VENT 1,2MX1M COMPLETA Y MARCO	46324,28
214	TERMINAC PINTURA	PINT CARPINT VENTANA MADERA CELOCIA LIJAD Y PINT SINTET 2 MANOS EN VENT 1,5MX1M COMPLETA Y MARCO	52052,55
215	TERMINAC PINTURA	PINT CARPINT VENTANA MADERA CELOCIA LIJAD Y PINT SINTET 2 MANOS EN VENT 2MX1M COMPLETA Y MARCO	59275,16
216	TERMINAC PINTURA	PINT CARPINT X CANTIDAD X M2 (MAYOR A 4 UNIDADES O SUPERFICIES MAYORES A 18 M2) X MANO	3200,76
217	TERMINAC PINTURA	REJA METALICA LIJADO Y RASPADO CON ESPALUA SI LA PINTURA O EL SUTRATO ESTA EN BUENAS CONDICIONES	17353,53
218	TERMINAC PINTURA	REJA METALICA REMOCION COMPLETA PINTURA C/ REMOVEDOR X M2	21932,93
219	TERMINAC PINTURA	PINT REJA METALICA COLOC DE ANTIOXIDO O CONVERT O PINT SINTET X MANO X M2	6001,43
220	TERMINAC PINTURA	PINT REJA METALICA LIJAD PINT 1 MANO DE ANTIOXIDO O CONVERTIDOR Y ESMALTE SINTET 2 MANOS X M2	35475,11
221	TERMINAC PINTURA	PINT REJA METALICA CON REMOVEDOR COLOC DE ANTIOXIDO O CONVERT + PINT SINTET 2 MANOS X M2	25606,10
222	TERMINAC PINTURA	COLOC DE ALACENAS COCINAS EN MDF O MADERA DE 0,5X0,8 A 0,50 DE ALTURA SOBRE MESADA X ML. SIN COLOC CERAM	64015,24
223	TERMINAC PINTURA	COLOC DE BAJOMESADAS COCINAS EN MDF O MADERA 0,6X0,85, TRAMOS SIN PILETA COC, NI CONEX DE AGUA GAS ETC, SIN COLOC CERAM	53346,03
224	TERMINAC PINTURA	COLOC DE ALACENAS COCINAS EN MDF O MADERA DE 0,5X0,8 A 0,50 DE ALTURA SOBRE MESADA CON CONEX CAMPANA, EXTRACT, ETC. ML	24272,45
225	TERMINAC PINTURA	COLOC DE BAJOMES COCIN EN MDF O MADERA 0,6X0,85, TRAMOS CON PILETA COCINA, Y CONEX DE AGUA GAS ETC SIN COLOC CERAM	19204,57
226	TERMINAC PINTURA	COLOC DE ALACENAS COCINAS EN Aº INOX O CHAPA 0,5X0,8 A 0,50 DE ALTURA SOBRE MESADA X ML, SIN COLOC CERAM	9335,56
227	TERMINAC PINTURA	COLOC DE BAJOMESADAS COCIN EN Aº INOX O CHAPA (0,6X0,85), TRAMOS SIN PILETA COC, NI CONEX DE AGUA GAS ETC. SIN COLOC CERAM	16003,81
228	TERMINAC PINTURA	COLOC DE ALACENAS COCINAS EN Aº INOX O CHAPA 0,5X0,8 A 0,50 DE ALTURA SOBRE MESADA X ML, SIN COLOC CERAM	68668,83
229	TERMINAC PINTURA	COLOC DE BAJOMESADAS COCIN EN Aº INOX O CHAPA (0,6X0,85), TRAMOS CON PILETA COC, Y CONEX DE AGUA GAS ETC. SIN COLOC CERAM	70416,76
230	TERMINAC PINTURA	ESTANTERIAS MELAMINA/MADERA, SOBRE ESTRUCT METAL CON TERMINAC. BORDES EN ANGULOS, FRESADOS ETC. COLOCAC/FUJACION X M2	11927,07
231	TERMINAC PINTURA	COLOCACION DE ADORNOS CUADROS REPISAS ESPEJOS SOPORTES ETC HASTA 0,30X0,30CM DE LADO, PEGADOS O COLGADOS X UNIDAD	2800,67
232	TERMINAC PINTURA	COLOC DE ESPEJOS PEGADOS O COLGADOS EN BAÑO, COCINA, LOC COMERCIAL ETC X M2	17835,57
233	TERMIN. PINT. X VOLUM.	PINT. LATEX INT. BLANCO GRANDES SUPERF. (BARRIOS ESCUELAS ETC. CON DETALLES GRIETAS ARREGLOS LIJADO FIJADOR Y LATEX 2 MANOS)	4813,61
234	TERMIN. PINT. X VOLUM.	PINT LATEX INT COLOR GRANDES SUPERFICIES (BARRIOS ESCUELAS ETC. CON DETALLES GRIETAS ARREGLOS LIJADO FIJADOR Y LATEX 2 MANOS)	5618,07
235	TERMIN. PINT. X VOLUM.	PINTURA LATEX BLANCO MUROS INTERIOR ENDUIDO TRABAJOS DE ARREGLOS MENORES GRANDES SUPERFICIES (BARRIOS ESCUELAS ETC)	4053,90
236	TERMIN. PINT. X VOLUM.	PINTURA LATEX COLOR MUROS INTERIOR ENDUIDO TRABAJOS DE ARREGLOS MENORES (BARRIOS, ESCUELAS ETC)	4869,94
237	TERMIN. PINT. X VOLUM.	PINT LATEX INT. BLANCO (SUTRATO EN BUEN ESTADO LIJADO FIJADOR Y LATEX 2 MANOS, BARRIOS ESCUELAS ETC.)	3053,58
238	TERMIN. PINT. X VOLUM.	PINT. LATEX INT COLOR GRANDES SUPERF. (SUTRATO EN BUEN ESTADO LIJADO FIJADOR Y LATEX 2 MANOS, BARRIOS ESC.)	3859,10
239	TERMIN. PINT. X VOLUM.	PINT. LATEX EXT. GRANDES SUPERF. DOS MANOS SOLO PINTURA (SIN ARREGLOS NI ENDUIDO EN ALTURA SUP A 5M ALTURA X M2)	10732,01
240	ESTRUCT. MET.	REJAS SIMPLES SIN MOLD O ADORNOS X M2 SIN COLOCAC. M DE OBRA (PREC. ENTRE EL 90 A 100% DEL COSTO TOT DE LOS MAT PARA SU CONST)	69513,93
241	ESTRUCT. MET.	REJAS VALLADOS INSTALAC. 2M DE ALTURA X ML. M DE O SOPORT EN MURO INF. O BASE DE Hº EN TIERRA (SIN CONSTRUCC MUROS O PILARES)	13686,80
242	ESTRUCT. MET.	REJAS X M2 M DE OBRA COLOCACION EN VENTANAS (AMURADO) HASTA 2,5 M DE ALTURA (P BAJA)	24561,13
243	ESTRUCT. MET.	REJAS X M2 M DE OBRA COLOCACION EN VENTANAS (AMURADO) HASTA 6,5 M TRABAJO EN ALTURA	68771,26
244	ESTRUCT. MET.	REJAS PUERTAS DE SEGURIDAD COLOCACION. AMURADO DIMENSIONES REJA HASTA 2 M2. M DE OBRA	31935,86
245	ESTRUCT. MET.	PORTONES, REJA COMBINADO PLANCH. HIERRO LISO , C. ESTRUCTUR. DISEÑOS SIMPLES X M2 M.O. MONTO 100% COSTO. MATERIAL.	112235,00
246	ESTRUCT. MET.	COLOCACION PUERTAS O PORTONES, TIPO REJAS DE SEGURIDAD VALORES X M2	23037,71
247	ESTRUCT. MET.	REPARACION TRABAJO MINIMO SOLDADURA (TRABAJO UNICO TRASLADO DE EQUIPO Y OPERARIO PARA ESE TRABAJO ESPECIFICO)	40452,18
248	ESTRUCT. MET.	SOP, PROTECC, COBERTORES ETC TRAB DETALLES HERRERIA CHICOS, M OBRA S/ COLOCACION (PRECIO APROX X M2)	51938,61
249	ESTRUCT. MET.	COLOC VIGAS ESTR. CONSTRUCC. EN SECO POR m. lineal muro de 0,15 hasta 4m luz x 1 PERF MET "I"(IPN, UPN), VIGUETAS, VIG PREMOLD.)	57432,11
250	ESTRUCT. MET.	COLOC VIGAS ESTR. CONSTRUCC. EN SECO POR m. lineal muro de 0,30 hasta 4m luz hasta 2 PERF MET "I"(IPN, UPN, VIGUETAS, VIG PREM.)	69917,35
251	ESTRUCT. MET.	ARMADO Y COLOCACION DE CORREAS HASTA 4 M ALTURA X M2 INCLUYE AMURADO ANTIOXIDO Y SOLDADURAS NECES X M2	18727,86
252	ESTRUCT. MET.	COLOCACION Y ATORNILLADO DE CHAPAS SIN APRETADA LATERAL XM2	13733,77

LOS PRECIOS SUGERIDOS SON SOLO A NIVEL DE REFERENCIA Y POR TRABAJOS UNITARIOS, EN MAYOR CANTIDAD ESTOS VARIAN A CRITERIO DEPENDIENDO DEL VOLUMEN O CANTIDAD

N°	RUBRO	MANO DE OBRA	Lista N°85
253	ESTRUCT. MET.	APRETADA MATERIAL 0,15X 0,25 CM DE ALTO COLOC MAMP. CON TERMINACION RUSTICO FRATAZADO Y BABETA MATERIAL X ML	24970,48
254	ESTRUCT. MET.	COLOC DE CANALETA COMÚN INTERIOR O LIMAHOYA X ML	17887,52
255	ESTRUCT. MET.	COLOC DE CANALETA COMÚN EXTERIOR CON GRAMPAS X ML	13863,61
256	ESTRUCT. MET.	CENEFA ZINGUERIA DE TERMINAC PERIMETRAL SOBRE CUBIERTA X ML	17479,34
257	ESTRUCT. MET.	CENEFA ZINGUERIA DE TERMINACION PERIMETRAL REMATE Y CIERRE LATERAL DE TERMINACION HASTA CIELORRASO X ML	25469,89
258	CARPINTERIAS	COLOCAR PUERTA HASTA 2m2 CON MOCHETAS TERMINAC C/RUSTICO FRATAZADO	95341,85
259	CARPINTERIAS	COLOCAR VENTANA CHAPA O MADERA HASTA 2m2 CON MOCHETAS TERMINAC C/RUSTICO FRATAZADO	102151,98
260	CARPINTERIAS	DINTEL H° PRECIO X ML	37342,22
261	CARPINTERIAS	ARMADO Y COLOCACION DE ALFEIZAR (TERMINAC SUP DEL ANTEPECHO) H9Aº U OTRO MATERIAL GRANIT MARMOL ETC. HASTA 1,2 X 0,3 M	67216,00
262	CARPINTERIAS	RETIRO DE CARPINTERIA PUERTAS VENTANAS HASTA 2M2 CON MARCO	33608,00
263	CARPINTERIAS	RETIRO DE CARPINTERIA LIVIANA TIPO VAIVÉN	25339,37
264	CARPINTERIAS	COLOCACION DE CARPINTERIA LIVIANA TIPO VAIVÉN	80019,05
265	CARPINTERIAS	ARREGLO DE MARCOS JAMBAS PTAS VENT CHAPA REEMPLAZO HASTA 0,70CM. SOLDADO Y COLOCACION X JAMBA	86937,85
266	CARPINTERIAS	ARREGLO DE JAMBAS PTAS CHAPA REPARACIONES MENORES COLOC DE VISAGRAS SOLDADURAS X HOJA	56751,10
267	CARPINTERIAS	ARREGLO DE JAMBAS VENTANAS CHAPA REPARACIONES MENORES COLOC DE VISAGRAS SOLDADURAS X HOJA	56751,10
268	CARPINTERIAS	RETIRO DE CARPINTERIA PUERTAS VENTANAS TIPO CAJON MARCO METALICO O MADERA HASTA 2M/2 X UNIDAD	50678,73
269	CARPINTERIAS	MOCHETAS EN JAMBAS, DINTEL O ALFEIZAR (TERMINAC SUP DEL ANTEPECHO) POR ML EN MATERIAL RUSTICO (VANO P/ CARP ALUMINIO)	18606,92
270	CARPINTERIAS	RETIRO DE CARPINTERIA PUERTAS VENTANAS HASTA 7,5 M2 CON MARCO	56280,07
271	CARPINTERIAS	COLOCAR PUERTA EN TABIQUERIA DURLOCK	90801,76
272	CARPINTERIAS	COLOCAR VENTANA HASTA 2m2 EN TABIQUERIA DURLOCK	72641,41
273	CARPINTERIAS	COLOCAR PUERTA EN TABIQUERIA DURLOCK CON ESTRUCTURA DE REFUERZO EN CAÑO ESTRUCTURAL	107827,09
274	CARPINTERIAS	COLOCAR VENTANA HASTA 2m2 EN TABIQUERIA DURLOCK CON REFUERZOS EN CAÑO ESTRUCTURAL	102151,98
275	CARPINTERIAS	COLOCAR VENTANA ALUMINIO HASTA 2m2 EN VANO TERMINADO SOLO COLOC (SIN ARREG EN MOCHET, DINTEL, JAMBA NI ANTEPECHO)	50145,27
276	CARPINTERIAS	COLOCAR VENTANA ALUMINIO HASTA 2m2 (SOLO COLOCACION CON TACOS Y ESPUMA O SILICONA SOBRE VANO TERMINADO)	79451,54
277	CARPINTERIAS	COLOCAR PUERTA ALUMINIO HASTA 2M2 (SOLO COLOCACION CON TACOS Y ESPUMA O SILICONA SOBRE VANO TERMINADO)	68101,32
278	CARPINTERIAS	COLOCAR PUERTA VIDREIRA ALUMINIO CORREDIZA HASTA 4M2 CALADO PARA EMBUTIR EN PISO Y TERMINACIONES EN JAMBAS SIN SOLIA	145637,20
279	CARPINTERIAS	AJUSTE DE HOJAS SOBRE MARCO COLOCADO PUERTA O VENTANA HASTA 2M2	85353,65
280	CARPINTERIAS	COLOC. PUERTA VID TEMPLADO O SIMILAR ESPESOR 8-10 MM FRENO HIDRAULICO EXTERNO(EN PARTE SUP PUERTA)	149368,89
281	ELECTRICIDAD	BOCA ELECT EMBUT MENOR A 5 BOCAS EN UNA MISMA DEPENDENC Y HASTA 4ml A MAYOR LONG. OTRA BOCA O VALOR PROPORCIONAL A LA DIST	35075,34
282	ELECTRICIDAD	BOCA ELECTRICA EMBUTIDA HASTA 7 BOCAS EN UNA MISMA DEPENDENCIA	26892,69
283	ELECTRICIDAD	BOCA ELECTRICA EMBUTIDA QUE SUPERE 7 BOCAS EN UNA MISMA DEPENDENCIA	23728,84
284	ELECTRICIDAD	BOCA ELECTRICA CAÑERIA Y SOPORTERIA AEREA HASTA 4ml	25501,77
285	ELECTRICIDAD	BOCA ELECTRICA CAÑERIA Y SOPORTERIA AEREA SOLO CAÑERIA HASTA 4ml	14979,37
286	ELECTRICIDAD	BOCA ELECTRICA EMBUTIDA SOLO CAÑERIA SIN CABLEADO HASTA 4 ML	24552,74
287	ELECTRICIDAD	BOCA ELECTRICA EMBUTIDA SOLO CABLEADO O AEREA POR BOCA HASTA 4ML	10522,60
288	ELECTRICIDAD	TABAO ELECTRICIDAD MINIMO	23806,72
289	ELECTRICIDAD	TOMACORRIENTES, LLAVES, ETC REPOSICION	12750,89
290	ELECTRICIDAD	COLOC O RECAMBIO LUMINARIAS, DICROICAS FOCOS ETC.	5525,38
291	ELECTRICIDAD	COLOC DE CAB CANAL O CAÑO PVC AEREO + TACOS O GRAMP ATORN HASTA 19X20MM (CCAN) / 25MM O 1" (CAÑ PVC) X ML SIN CABL	2043,04
292	ELECTRICIDAD	COLOC DE CABLE CANAL AUTOADHESIVO + TACOS Y TORNILLOS PARA REFUERZO FIJACION HASTA 50X30 X ML SIN CABLEADO	3119,92
293	ELECTRICIDAD	CONEXIONADO SOLO - TABLERO DOMICILIARIO MONOFASICO - DISYUNTOR Y DOS CIRCUITOS - SIN COLOC JABALINA	35075,34
294	ELECTRICIDAD	COLOCACION ARMADO Y CONEXIONADO TABLERO DOMICILIARIO MONOFASICO (EMBUTIDO) DISYUNTOR Y DOS CIRCUITOS - SIN JABALINA	80678,06
295	ELECTRICIDAD	COLOCACION ARMADO Y CONEXIONADO TABLERO DOMICILIARIO MONOFASICO (AEREO) DISYUNTOR Y DOS CIRCUITOS - SIN JABALINA	53785,37
296	ELECTRICIDAD	COLOCACION JABALINA 5/8 X 1,5 m - CAÑERIA EMBUTIDA Y CABLEADO TIERRA HASTA 1,5 ml -	38038,39
297	ELECTRICIDAD	ACOMETIDA MONOFASICA COL CAJA MEDIDOR, CAÑO 1y1/4 " CABLEADO HASTA LA PIPETA EXTERIOR CALZADO SIN AMURAR	147552,86
298	ELECTRICIDAD	ACOMETIDA MONOFASICA INTERNA SOLO RECABLEADO HASTA LA PIPETA EXTERIOR, Y CONEXIÓN EN TABLERO PPAL	97998,47
299	ELECTRICIDAD	COLOC Y CONEXIONADO APLIQ. CARTELER INTERN O ELEM SIMILARES DE ILUM LIVIANOS NO INCLUYE I.ELECT X UNID. Y HASTA 2,5 MT DE ALT.	38252,66
300	ELECTRICIDAD	COLOC VENT DE TECHO EXTRACTORES ETC	45391,38
301	ELECTRICIDAD	COLOCACION DE CAMPANA EXTRACTORA CON PASE DE MURO O CUBIERTA, MAS TOMA ELECTRICA Y TERMINACIONES	97998,47
302	ELECTRICIDAD	INST DE PORTERO ELECT FRENTE Y UN AIRICULAR EMBUTIDO SIN CERRAD ELECTRICA, CABLEADO Y ALIMENTAC S/ TRAFIO INDEP	104531,70
303	ELECTRICIDAD	COLOC DE PORTERO ELECTRICO UN AIRICULAR EMBUTIDO CON CERRADURA ELECTRICA	150264,32
304	ELECTRICIDAD	COLOC DE PORTERO ELECTRICO ADICIONAL POR AIRICULAR EMB SIN CERRADURA ELECTRICA, VALOR BOCA ELECTRICA O DISTANCIA PASES ETC	40506,03
305	ELECTRICIDAD	PASES DE MUROS 0,15 ESPESOR Y HASTA 12MM DIAMETRO DE BROCA X UNIDAD	1362,03
306	ELECTRICIDAD	PASES DE MUROS 0,30 ESPESOR Y HASTA 12MM DIAMETRO DE BROCA X UNIDAD	2497,05
307	ELECTRICIDAD	PASES DE MUROS 0,15 ESPESOR DESDE15MM HASTA 40 MM DIAMETRO DE BROCA X UNIDAD	3405,07
308	ELECTRICIDAD	PASES DE MUROS 0,30 ESPESOR DESDE15MM HASTA 40 MM DIAMETRO DE BROCA X UNIDAD	4994,10
309	ELECTRICIDAD	PASES DE MUROS 0,15 ESPESOR DESDE40MM HASTA 65 MM DIAMETRO DE BROCA X UNIDAD	4540,09
310	ELECTRICIDAD	PASES DE MUROS 0,30 ESPESOR DESDE40MM HASTA 65 MM DIAMETRO DE BROCA X UNIDAD	5675,11
311	ELECTRICIDAD	PASES DE COLUMNAS O VIGAS 0,15 ESPESOR HASTA 40 MM DIAMETRO DE BROCA X UNIDAD	5448,11
312	ELECTRICIDAD	PASES DE COLUMNAS O VIGAS 0,30 ESPESOR Y HASTA 40 MM DIAMETRO DE BROCA X UNIDAD	11350,22
313	ELECTRICIDAD	EJECUC DE TRAB ESPEC X UNID COLOC DE BOMB DE AGUA, MOTORES ELECT, PURIFICADORES EN PICINAS ETC (HASTA 1HP)	57301,99
314	ELECTRICIDAD	FLOTANTE ELECT INST O REEMPLAZO, SOLO CONEXIONADO EN TK PB RESERVA	8641,95
315	ELECTRICIDAD	FLOTANTE ELECT INSTAL O REEMPLAZO, SOLO CONEXIONADO EN TK ELEVADO HASTA 2 NIVELES DE ALT. AGREG. MAY VALOR EN ACCESOS DIFICILES	21604,87
316	ELECTRICIDAD	INSTALACION SUBTERRANEA x ml SOLO CABLEADO CAVADO Y TAPADO S/CONTRAPISO NI ALBAÑILERIA	5983,41
317	ELECTRICIDAD	COLOCAC DE BANDEJAS PORTACAB ELECTRICAS HASTA 150 MM ANCHO, SIN CABLEADO POR ML (CABLEADO POR CIRC O BOCAS AEREAS)	3632,79
318	ELECTRICIDAD	ARMADO Y CONEXIONADO TABLERO ELECTRICO MONOFASICO DE FUERZA PROTECCION DISYUNTOR CONTACTOR PTA TIERRA Y RELE TERMICO	196597,79
319	ELECTRICIDAD	ARMADO Y CONEXIONADO TAB ELECT TRIF DE FUERZA PROTECC DISYUNTOR CONTACTOR PTA TIERRA RELE TERMICO Y MANIOBRA	333361,47
320	ELECTRICIDAD	COLOC DE AIRE ACOND VENTANA HASTA 4000 FRIG Y HASTA 2,7 M DE ALTURA TERMINAC CON RUSTICO FRATAZADO SIN INST ELECT	129392,51
321	ELECTRICIDAD	COLOC DE AIRE ACOND SPLIT HASTA 4000 FRIG Y HASTA 4 M DE ALTURA SIN INST ELECT	119012,16
322	ELECTRICIDAD	RETIRO DE AIRE ACOND VENTANA (SEGÚN TAMAÑO Y ALTURA DE UBICACIÓN, Y SIN CERRAR HUECO)	37448,43
323	ELECTRICIDAD	COLOCACION SOPORTERIA AMURADO LCD, CABLEADO Y CONEXIONADO	55253,84
324	ELECTRICIDAD	COLOC DERIVADORES CAJA EMBUTIDA VIDEO X UNIDAD	11073,46
325	SANITARIOS	CONSTRUCCION DE CAMARA DE INSP 60X60 MAMPOSTERIA, CAVADO, C/TAPA Hº PREMOLDEADA+1 COJINETE DE PASO	217243,21
326	SANITARIOS	COLOC DE CAMARA DE INSP HºPREMOLDEADO 60X60 C/TAPA Hº +1 COJINETE DE PASO	102151,98
327	SANITARIOS	COLOCACION CAMARA DE INSP 60X60 PVC COLOC	62426,21
328	SANITARIOS	COLOC DE CAÑOS Ø 100;110 EN TIERRA C/CAÑERO DE HORMIGON PARA DESCARGA PLUVIAL O SANIT x ml.	14836,83
329	SANITARIOS	COLOC DE CAÑOS Ø 100;110 PVC EN TIERRA S/CAÑERO PARA DESCARGA PLUVIAL O SANIT x m. lin	10373,46
330	SANITARIOS	COLOC DE CAÑOS Ø 100;110 PVC HORIZ. VERTICAL. BAJADA PLUVIAL, SANIT, VENTILAC, ENGRAMPADA EN MURO x m.lin, HASTA 2M DE ALTURA	8727,55
331	SANITARIOS	COLOC DE CAÑOS Ø 100;110 PVC VERTICAL BAJADA PLUVIAL, SANIT, VENTILAC, ENGRAMPADA EN MURO x m.lin,QUE SUPERE 3M DE ALTURA	20250,14
332	SANITARIOS	COLOC DE CAÑOS Ø 100; 110. PVC EMBUTIDO EN MUROS 0,15; 0,30 INCLUYE CALADO X M. LINEAL, CALZADO CON MATERIAL CALCAREO SIN TAPADO	17489,03
333	SANITARIOS	COLOC DE CAÑOS Ø 60; PVC EMBUTIDO EN MUROS 0,15; 0,30 INCLUYE CALADO X M. LINEAL, CALZADO CON MATERIAL CALCAREO SIN TAPADO	7159,49
334	SANITARIOS	COLOC DE CAÑOS Ø40, PVC EMBUTIDO EN MUROS 0,15; 0,30 INCLUYE CALADO X M. LINEAL, CALZADO CON MATERIAL CALCAREO SIN TAPADO	4928,73
335	SANITARIOS	COLOC DE CODOS CUPLAS RAMAL"Y" PVC Ø40;60 (SOLO COLOCACION SIN CALADO, SUMAR CALADO DE SER NECESARIO)	856,11
336	SANITARIOS	ARMADO Y CONEXION DESCARGA PILETA DE COCINA DOBLE	26906,20

MANO DE OBRA EN CONSTRUCCIONES TRADICIONALES DE VIVIENDAS



ARQ. SERGIO LOBOS / SERVICIOS GENERALES DE CONSTRUCCION / Email: luissergiolobos@gmail.com

FECHA VIGENCIA DESDE JUNIO 2025

LOS PRECIOS SUGERIDOS SON SOLO A NIVEL DE REFERENCIA Y POR TRABAJOS UNITARIOS, EN MAYOR CANTIDAD ESTOS VARIAN A CRITERIO DEPENDIENDO DEL VOLUMEN O CANTIDAD

N°	RUBRO	MANO DE OBRA	Lista N°85
337	SANITARIOS	COCINA GLOBAL CAÑERIA AGUA FRIA O CALIENTE C/U	171221,24
338	SANITARIOS	BAÑO BASICO GLOBAL COMPLETO ARMADO Y COLOC. S/CALADO, PIL DE PAT, DESCARG INOD, BIDE, LAVAT, BAÑERA, SIEMPRE INTERIOR DEL BAÑO	321532,76
339	SANITARIOS	Baño Básico Sanit. Coloc Codo Con Base P/Inodoro (NO INCLUYE CALADO Y REVESTIMIENTOS)	12606,46
340	SANITARIOS	Baño Cocina Lavadero Basico Sanit Coloc De Codos En Caños DE Ø 40,50;50 A 90º O 45º (NO INCLUYE CALADO NI REVESTIMIENTOS)	5212,29
341	SANITARIOS	Baño Coc. lavadero Coloc. Pileta De Patio (NO INCLUYE CALADO Y REVESTIMIENTOS)	12121,59
342	SANITARIOS	GRASERA. BOCA DE DESAG ABIER, BOCA DE ACCESO FABRIC "IN SITU" EN MAPOST. H" ETC. 0,20X0,2 A 0,30 X 0,30 O TAMAÑO SIMILAR	21818,87
343	SANITARIOS	COLOC DE CAÑOS Ø 100; 80;60; EN PASES DE MUROS 0,15 PARA BAJADA PLUV, SANIT ,VENT x Un.PVC O ZINC	10909,43
344	SANITARIOS	COLOC DE CAÑOS Ø 100; 80;60; EN PASES DE MUROS 0,30 PARA BAJADA PLUV, SANIT ,VENT x Un.PVC O ZINC	19879,41
345	SANITARIOS	COLOC DE CAÑOS Ø 100; 80;60; EN PASES DE CUBIERT CHAPA PARA BAJADA PLUV, SANIT ,VENT x Un.PVC O ZINC	16485,37
346	SANITARIOS	COLOC DE CAÑOS Ø 100; 80;60; EN PASES DE CUBIERT LOSA PARA BAJADA PLUV, SANIT ,VENT x Un.PVC O ZINC	37576,94
347	SANITARIOS	COLOC DE CODOS; TEE; BOCA ACCESO C/ TAPA Ø 100;110 PVC BAJADA PLUVIAL O SANIT x Un.PVC	9212,41
348	SANITARIOS	COLOC DE CODOS; TEE; BOCA ACCESO C/ TAPA Ø 100;110 PVC HORIZONT PLUVIAL O SANIT x Un.PVC (SUMAR CALADO Y REVEST)	10182,14
349	SANITARIOS	BAÑO CAÑERIA GLOBAL AGUA FRIA O CALIENTE SOLO INTERIOR CALADO Y COLOC X C/U POLIPROPILENO (ROSCA O FUSION)	275599,50
350	SANITARIOS	COLOC DE CAÑOS PPP O MANG 1/2" A 1" CAV EN TIERRA HASTA 20 CM Y TAPADO SIN COLOC DE PROTECC RIGIDA (LADRILL, H²ETC) x mlin	6060,80
351	SANITARIOS	COLOC DE CAÑOS PPP O MANGUERA 1/2" A 1" INSTALACION AEREA FIJACIONES CON GRAMPAS EN MUROS TECHOS ETC.x mlineal	5389,26
352	SANITARIOS	CALADO MURO X ML. COLOCACION CAÑOS DE Ø 1/2", 3/4", 1", SOLO AMURADO DE SOSTENIMIENTO SIN REVOQUE	17454,64
353	SANITARIOS	CALADO CONTRAPISO Y COLC CAÑERIA PISO BASICO Ø 110;100;60;40 CALZADO Y PENDIENTE S/CONTRAPISO NI REVESTIMIENTO x m LINEAL	56957,23
354	SANITARIOS	COLOC DE CODOS, CUPLAS, UNION RAPIDA, DOBLE, LLAVE ESFERICA ETC, EN PPP ACCESORIOS EN GRAL EN CAÑOS DE Ø 1/2", 3/4", 1"	7217,96
355	SANITARIOS	COLOCACION TRANSFERENCIA DUCHA CALADO CONEXION NIVELADO AMURADO. SIN COLOC CAÑERIA DUCHA CODOS ETC	71655,87
356	SANITARIOS	COLOCAR BIDE+ARMADO DE GRIFERIA+CONEXION FLEXIBLES (2)	74911,45
357	SANITARIOS	BIDE ARMADO GRIFERIA	9144,08
358	SANITARIOS	COLOCACION DE FLEXIBLES LAVATORIO BIDE INODORO C/U	6242,62
359	SANITARIOS	INODORO COLOCAR + ARMADO Y FIJACION MOCHILA + FLEXIBLE (1)	88818,55
360	SANITARIOS	INODORO ARMADO MECANISMO INTERNO MOCHILA	24970,48
361	SANITARIOS	INODORO COLOCAR MOCHILA FIJAR EN MURO	16391,93
362	SANITARIOS	INODORO, BIDE COLOCACION SOLO	41213,52
363	SANITARIOS	LAVATORIO COLOC CON ARMADO DE GRIFER NO INCLUYE CALADO NI CAÑERIA PARA CONEX A PILETA DE PATIO	37455,73
364	SANITARIOS	LAVATORIO COLOCACION SOLO	26909,94
365	SANITARIOS	COLOCACION DE BAÑERA COMUN	218188,60
366	SANITARIOS	COLOCACION DE BAÑERA CON HIDRO + INCLUYE INST ELECT PARA BOMBA	341695,32
367	SANITARIOS	COLOCACION DE RECEPTACULO 1X1 MTS CON CONEXION A PILETA DE PATIO Y TERMINACIONES	120226,13
368	SANITARIOS	RETIRO DE CUALQUIER ART SANIT (INOD BIDE LAVAT BANITORI ETC.)	22146,92
369	SANITARIOS	COLOC DE BANITORI, MELAMINA, ATORNILLADO SIN MENSULAS EN BAÑO CON CONEX DE SIFON Y ARM DE GRIF (SIN ROT DE MUROS NI PISOS)	61220,41
370	SANITARIOS	COLOC DE BANITORI, O SIMILAR, (MESADA CON MENS) EN BAÑO CON CONEX DE SIFON Y ARM DE GRIFERIA (SIN CALADO DE MUROS NI PISOS)	133337,54
371	SANITARIOS	COLOC DE GRIFERIA SOBREMESADA, COCINA, LAVADERO, BANITORI ETC. CONEXION DE FLEXIBLES	21818,87
372	SANITARIOS	COLOC DE GRIFERIA EN PARED, COCINA, LAVADERO, BANITORI ETC, SIN ROTURAS DE MURO O COMPLETAR INSTAL SANIT SOLO COLOCAC.	9697,28
373	SANITARIOS	COLOC DE MESADA DE APOYO CON MENS O EN BAÑO, COCINA, LAVADERO X M2	130913,22
374	SANITARIOS	COLOC DE ACCES TOALL. PERCH. JABON, ETC. SUPERSUPERFICIALES C/U (CON TACOS FISHER, Y AUTOADHES, SIN CALAR O ROMPER REVEST)	3636,48
375	SANITARIOS	COLOC DE ACCES TOALL. PERCH. JABON, ETC. EMBUTIDOS C/U	9697,28
376	SANITARIOS	COLOCACION DE MESADA COCINA GRANITO HASTA 1,6ML X 0,6M CON CONEX DE DESCARGA Y ARMADO DE GRIFERIA	266675,07
377	SANITARIOS	COLOC DE PILETA LAV H²A² + MENSULAS Y DESCARGA. NO INCLUYE CALADO NI COLOC DE CAÑERIAS	53335,01
378	SANITARIOS	COLOC DE PIL LAV PLAST LIVIANA+COLOC DE MENSUL + DESCARGA NO INCLUYE CALADO NI COLOC. DE CAÑERIA	29091,83
379	SANITARIOS	REEMPLAZO O CLOCAC. DE SIFON SIMPLE EN BAJO MESADA COC, BANITORIOS, O LAVAD SOLO PASES EN MUEBLES, BANDEJA, O FONDO	10909,43
380	SANITARIOS	REEMPLAZO O CLOCAC. DE SIFON DOBLE EN BAJO MESADA COC, SIN ROTURAS DE MUROS O PISOS SOLO PASES EN MUEBL BAJO MESAD.	12121,59
381	SANITARIOS	RETIRO DE GRIFERIA SOBREMESADA, COCINA, LAVADERO, BANITORI ETC	9124,53
382	SANITARIOS	REPARACION MONOCOMANDO PILETA COCINA LAVATORIO, REEMPLAZO DE CARTUCHO MONOCOMANDO, ORRINGS Y LIMPIEZA	23885,29
383	SANITARIOS	COLOC DE TK PVC DE AGUA EN VIVIEND HASTA 1000LTS ARMAD BASE H²A²+ MURO MAPOST, CONEX COMPL, ACOMET Y BAJAD SOLO DE TK	581836,52
384	SANITARIOS	COLOC DE TK PVC DE AGUA EN VIVIEND HASTA 1000LTS SOBRE BASE EXIST, CONEX COMPL DE CAÑ ACOM Y BAJAD SOLO DEL TK	169702,32
385	SANITARIOS	COLOC DE MINGITORIO SIN CAÑERIAS DE DESCARGA PARA ESCURRIMIENTO SOLO FLEXIBLE AGUA FRIA	31516,14
386	DEMOLICION	PICAR REVOQUE XM2	9988,19
387	DEMOLICION	DEMOLER MURO 0,15 X M2	21691,23
388	DEMOLICION	DEMOLER MURO 0,30 XM2	32642,14
389	DEMOLICION	ROTURA DE CONTRAPISO (HASTA 7 CM ESPESOR) PRECIO X m2	7551,07
390	DEMOLICION	PASES EN CIMENTOS PARA CAÑERIAS (0,40 DE ESPESOR)	15731,40
391	DEMOLICION	ROTURA Y LIMPIEZA DE PISO EXISTENTE (SOLO REVESTIMIENTO, SIN CONTRAPISO)	4494,69
392	DEMOLICION	CALADO DE MURO X M3	736629,27
393	DEMOLICION	Calado De Muro x ml. Hasta 0,15X0,05 Para Instalaciones, Amurados, Etc..	5992,92
394	DEMOLICION	Calado De Muro x ml. Hasta 0,05x0,05 Para Instalaciones, Amurado Chapa Techo, Etc.	2996,46
395	DEMOLICION	DEMOL TABIQUE 0,10 ESPESOR DURLOCK HASTA 2,7 ALT SIN RET DE ESCOMB FUERA DE OBRA	10237,90
396	DEMOLICION	DEMOLER CIELORRASOS HASTA 2,7 ALTURA YESO DURLOCK ETC SIN RETIRO DE ESCOMBROS FUERA DE OBRA X M2	8739,67
397	DEMOLICION	DEMOL CIELOR MAS DE 2,7 ALT (TRAB C/ ANDAM O ESCAL. LARG) YESO, DURLOCK ETC SIN RET DE ESCOMB FUERA DE OBRA X M2	11236,72
398	DEMOLICION	DEMOL CIELOR MAS DE 2,7 ALT (TRAB C/ ANDAM O ESCAL. LARG) TELGOPOR SIN RET DE ESCOMB FUERA DE OBRA X M2	3545,81
399	DEMOLICION	RETIRO DE CUBIERTAS DE CHAPAS DESARMADO, EN ESTRUCTURA METALICA, ATORNILLADAS CUBIERTAS HASTA 5M ALTURA X M2	4888,14
400	DEMOLICION	RETIRO DE CUBIERTAS DE CHAPAS DESARMADO, EN ESTRUCTURA MADERA, CALVADAS CUBIERTAS HASTA 5M ALTURA X M2	11985,83
401	DEMOLICION	RETIRO DE TEJAS EN CUBIERTA HORMIGON X M2	2378,90
402	DEMOLICION	RETIRO DE REJAS EN VENTANAS X METRO CUADRADO DE SUP EN PLANTA BAJA X UNID SIN TERMINAC ALBAÑILERIA	5493,51
403	DEMOLICION	RETIRO DE REJAS EN VENTANAS X METRO CUADRADO DE SUP Y PLANTA ALTA O ALTURA HASTA 5M X UNID	15481,70
404	DEMOLICION	RETIRO DE MEMBRANA ASFALTICA (LAMIPLAS) DESPEGAR Y LIMPIEZA EN CUBIERTAS H² X M2	3584,64
405	TAREAS AUX MOV SUELO	LIMPIEZA DE TERRENO M2	624,26
406	TAREAS AUX MOV SUELO	DESMONTE (TERMINO TECNICO REFERIDO A SACAR TIERRA EN VOLUMEN PARA NIVELAR) X M3	62675,91
407	TAREAS AUX MOV SUELO	RELLENOS Y COMPACTACION TIERRA ESCOMBRO, BASE ESTABILIZADA X M3	220988,78
408	TAREAS AUX MOV SUELO	LIMPIEZA DE OBRA CARGA CONTENEDOR X UNIDAD	87896,10
409	TAREAS AUX MOV SUELO	EXCAV PARA SUBMURACION EN CIMENTOS + TABLESTACADO REFUEROS ETC X M3	162308,15
410	TAREAS AUX MOV SUELO	EXCAV EN TIERRA (PARA CIM, COLOC DE CAÑER, MUERTOS DE ANCLAJE) EXCAV EN GRAL HASTA 1,5M DE PROFUND X M3	5963,53
411	TAREAS AUX MOV SUELO	ACARREO DE ARIDOS, ARENA RIPIO ETC. X M3 Y MAS DE 10M DE TRANSPORTE (EJ. INTRODUCIR ARIDOS DESDE VEREDA AL INT DE OBRA)	10113,05
412	TAREAS AUX MOV SUELO	RETIRO DE SETOS TELAS ALAMBRAADAS POSTES HORMIGON QUE INCLUYEN CAVADO LIMPIEZAETC SIN RETIRO DE MATERIAL X ML	5868,06
413	TAREAS AUX	FLETES TRANSPORTE Y ACARREO MINIMO POR VIAJE (EJ. TRAER MAT DESDE PUNTO DE VENTA A LA OBRA: CEMENTO, BOLS ARENA, ETC.)	35208,38
414	TAREAS AUX	TRABAJOS EN ALTURA CUALQUIERA MAS DE 3,7 ALT O NECESITE TRAB C/ ANDAM O ESCAL. LARGA MINIMO MONTO	79905,55
415	TAREAS AUX	LIMP. DE OBRA TRAB. MENORES RETIRO DE ESCOMB ENBOLSADOS HASTA 3 BULTOS - MAYOR CANT. EMPRESA DEDICADA A ESE TRANSPORTE	27467,53
416	TAREAS AUX	COLOC PUERTA GAS O SIMILAR - ENMARCADOS METAL. O MADERA - LIVIANOS - AMURADOS - DE SUPERFICIES MENOR A 1M2	30915,25
417	TAREAS AUX	COLOC PUERTAS - ENMARCADOS METAL / MADERA - LIVIANOS - AMURADOS - DE SUPERFICIES MENOR A 1M2 - COLOC EN ALTURA	35331,72



B° ATEP 1° PJE 792 (ALT JUNIN 2050) - S.M. DE TUCUMAN
TEL 381-3176936 - CEL 381-4459489 - CP 4000

SERVICIOS GENERALES DE CONSTRUCCION SISTEMAS TIPO LLAVE EN MANO

ASESORAMIENTO - VENTAS - FERRETERIA

Barrio ATEP Primer pasaje 792

Email: casarreglos@gmail.com

luissergiolobos@gmail.com

TEL: 381-3176936 / CEL: 381-4459489 - cp 4000



<http://aycrevista.com.ar/>



**Suscribirte a AyC online
tiene multiples beneficios**

DESCUBRILOS





ANALISIS DE PRECIOS PROMEDIOS CON 120% CARGAS SOCIALES EN MANO DE OBRA A CONSUMIDOR FINAL

ARQ. SAKSONOFF ROLANDO. Los valores consignados son un promedio de precios consultados en el medio a Contratistas y Materiales puestos en obra a consumidor final, para una vivienda tipo media de 100m2		JUNIO 09 DE 2025			
Designación	U	Materiales con IVA + I.B.	MANO de OBRA CON CARGAS SOCIALES	TOTAL con CARGA SOCIAL	
A DEMOLICION					
A.1	DE MAMPOSTERIAS	m3		29.912	29.912
A.2	DE CIELORRASO DE YESO SUSPENDIDO	m2		3.561	3.561
A.3	SACADO DE CUBIERTA DE CHAPA	m2		3.917	3.917
A.4	PICADO DE REVOQUE Y LIMPIAR JUNTA	m2		4.273	4.273
A.5	LEVANTADO DE PISO Y EMPAREJADO	m2		4.273	4.273
A.6	REPLANTEO	M2	8.926	2.262	11.188
A.7	LIMPIEZA DE TERRENO -	M2		2.137	2.137
A.8	DEMOLICION DE LOSAS DE H°A°	M2		49.854	49.854
1 MOVIMIENTOS DE SUELOS					
1,1	EXCAV. CIMIENTOS y carga de tierra	m3		26.351	26.351
1,2	EXCAVACION DE SOTANOS	m3		25.639	25.639
1,3	EXCAVACION DE POZOS HASTA 8M	m3		41.308	41.308
1,4	RELLENO Y COMPACTACION	m3		22.434	22.434
1,50	LIMPIEZA Y NIVELACION	m3		21.366	21.366
2 CIMIENTOS					
2,1	EXCAVACION Y RELLENO CIMIENTOS CON Ho Co	m3	76.944	52.358	129.302
2,2	EXCAVACION Y RELLENO HORM PIEDRA BOLA Y RIPIO	m3	82.048	84.602	166.650
3 AISLACIONES HIDROFUGAS					
3,1	HORIZ. C/PINT. ASFALTICA	m2	105.823	11.935	117.758
3,2	VERT. C/PINT. ASFALT. Y MEMB.	m2	10.607	10.260	20.867
3,3	VERT. C/PINT. ASF.	m2	7.673	7.873	15.546
4 MAMPOSTERIAS Y TABIQUERIAS					
4,1	SUBMURACION CON LAD.COMUN	M3	111.390	103.659	215.049
4,2	LAD. COMUN EN ELEVACION 30	M3	92.350	118.098	210.448
4,3	LAD. COMUNES DE 0,15 m	M2	14.832	24.081	38.913
4,4	DE 0,30M CON UNA CARA VISTA	M3	110.090	154.188	264.278
4,5	DE 0,15 CON UNA CARA VISTA	M2	17.949	26.024	43.973
4,6	DE LADRILLOS COMUNES DE 0,20	M2	18.825	25.186	44.011

4,7	LADR.P/ VISTA DE 0,20 m	M2	16.881	29.266	46.147
4,8	TABIQUE LAD. COMUN DE 0,10m	m2	7.169	13.431	20.599
4,9	ENCHAPADO DE LADRILLO COM	m2	7.971	11.337	19.308
4.10	TABIQUE 8CM ESP LADRILLO HUECO 8,18,25	m2	13.563	11.337	24.900
4.11	TABIQUE 12 CM DE ESPESOR LADRILLOS HUECOS	m2	16.720	15.872	32.592
4.12	MURO 18cm LADRILLOS HUECOS DE 18,18,33	m2	25.430	17.296	42.726
4,13	MURO DE ADOBE. TIERRA CRUDA. Mortero cementicio	M2	23.658	14.197	37.855
4.14	BLOQUES HORM. 20 x 20 x 40	m2	13.845	18.846	32.691
4.15	PARED DOBLE LAD. COMUN. 0,15 Y LAD. HUECO 8 hueco 8-	M2	40.632	30.194	70.825
4.16	MURO DE PIEDRA VISTA	M3	86.871	78.732	165.603
4,17	TABIQUES PLACAS YESO C/ESTRUCTURA METALICA	m2	31.387	14.322	45.709
4,18	TABIQUES PLACAS SUPERBOARD dos caras	m2	60.787	17.421	78.208
4,19	LADRILLO HORMIGON CELULAR RETAK 0,10M	m2	41.196	15.872	57.068
4,20	LADRILLO HORMIGON CELULAR RETAK 0,25M	m2	64.961	17.128	82.088
5,00 ESTRUCTURAS					
5.1	HORMIGON DE LIMPIEZA	M3	67.386	86.285	153.671
5.2	H° A° PARA BASES SIN EXCAVACION	m3	193.284	107.220	300.504
5.3	H° A° PARA COLUMNAS	m3	276.553	262.754	539.307
5.4	LOSAS LLENAS DE H° A°	m3	256.779	346.118	602.897
5.5	VIGAS DE H° A° 1.2.3	m3	272.095	340.609	612.704
5.6	PLATEAS DE H° A°	m3	277.025	288.287	565.313
5.7	ENCADENADOS DE H° A° 1.2.3	m3	227.948	245.366	473.314
5.8	H° A° P/ TANQUES, TABIQUES,	m3	298.901	358.676	657.577
5.9	TABIQUES H°A°	M3	526.209	333.252	859.461
5,10	LOSA de VIGUETINES pret, hasta 4m de luz y BOVEDILLAS	m2	43.637	41.656	85.293
5,11	HORMIGON ELABORADO H17 300. C/bombeo	M3	122.388	42.732	165.120
6,00 REVOQUES hasta 3m de altura					
6.1	RUSTICO INTERIOR (esp. 2 cm)	m2	3.425	8.292	11.717
6.2	FINO INTERIOR (esp. 0,5 cm)	m2	2.722	7.161	9.883
6,2	RUSTICO EXTERIOR (esp. 2 cm) hasta 3m de altura	m2	4.119	10.679	14.798
6,3	FINO EXTERIOR MANDILADO	m2	842	9.192	10.034
6,4	TOMA DE JUNTAS EN MAMPOSTERIA DE PIEDRAS	m2	802	14.322	15.124
6,5	TOMA DE JUNTAS LAD. VISTO	m2	944	12.416	13.360
6,6	AZOTADO CEMENTICIO E 1cm	m2	1.662	7.998	9.660
6,7	REV. FINO EXTERIOR C/MATERIAL PREP. STUKO	m2	2.577	6.680	9.257
6,8	REV. FINO A LA CAL	M2	1.251	5.842	7.093
6,9	REV. EXT- RUSTICO BOLSEADO 3cm	m2	3.819	7.161	10.980
7 REVESTIMIENTOS					
7.1	AZULEJOS SOBRE MEZCLA	m2	21.741	11.704	33.445
7.2	PLANCHADO CEMENTICIO	m2	3.107	12.647	15.754
7.3	DE MARMOL BLANCO NAC.	m2	486.183	38.403	524.586
7.4	CERAMICO ESMALTADO 42X42 Con PEGAMENTO	m2	29.866	13.610	43.476

7,5	PORCELANATTO . 50X50 Alto Tránsito promedio	m2	61.532	16.584	78.116
7,6	MADERA 3/4" PINO MACHIMBRADA	m2	9.924	19.683	29.607
7,7	PIEDRA LAJA EN MUROS	M2	50.216	18.259	68.475
7,8	REVEST. REFRACTARIO. Tej. 12x25x2	M2	54.109	18.259	72.368
7,9	REV. ACRILICO PROYECTADO	m2	1.095	8.124	9.218
8 CONTRAPISOS		m2			
8.1	DE HORMIGON SIMPLE DE 10 cm	m2	8.529	12.522	21.051
8.2	HORMIGON SIMPLE de 7cm sobre losa	m2	6.761	12.522	19.283
8.3	ALIVIANADO C/TELGOPOR PERLAS x 10cm	m2	14.861	15.246	30.107
8.4	CARPETA CEMENTICIA 3CM	m2	3.751	10.260	14.011
8,5	HORMIGON 15cm CON MALLA SIMA	m2	19.435	15.496	34.931
8,60	HORMIGON ELABORADO H17 300KG INC BOMBEO	M3	123.700	17.805	141.505
9 CIELORRASOS		m2			
9.1	A LA CAL BAJO LOSA	m2	2.948	13.023	15.970
9.2	YESO BAJO LOSA INCL./AZOTADO	m2	4.969	10.260	15.229
9.3	YESO S/METAL DESPLEGADO C/AISLACION	m2	28.529	28.268	56.797
	Cemento	3,00KG	Kg		
	Yeso negro	4,5 KG	kg		
	Yeso blanco	3,00KG	Kg		
	Arena mediana	0,03m3	m3		
	Madera alfajías 1"x4"	0,73ml	ml		
	Listones 1" x 1 1/2"	0,75ml	ml		
	Madera 1x6"	0,50ml	ml		
	Metal desplegado	1,15m2	m2		
	Lana de vidrio de 2"	1,05	m2		
	Alambre galvanizado	0,15kg	Kg		
	Clavos	0,35kg	Kg		
	OFICIAL	2.1	Hs		
	Ayudante	1.5	Hs		
9.4	MAD. MACHIMBRADA C/AISLANTE	m2	31.213	15.746	46.959
9.5	PLACAS TELGOPOR S/EST./MADERA	m2	24.141	10.972	35.113
9.6	PLACAS YESO TIPO DURLOCK c/aisl	m2	30.982	9.904	40.886
9,70	PVC TABLILLA 20CM X 5MX 15MM. 2,88KG	M2	34.010	9.904	43.914
10 PISOS		m2			
10.1	DE CEM. ALISADO COLOREADO	m2	8.447	14.866	23.313
10.2	DE CEMENTO FRATAZADO 2cm.	m2	4.467	11.348	15.815
10.4	DE MOSAICO CALCAREO	m2	33.828	11.935	45.763
10.5	MOSAICO GRANITICO EXTERIOR 45x45 semipulido 30mm	m2	40.766	14.322	55.088
10.6	PULIDO A MAQUINA PISO GRANITICO	m2		15.000	15.000
10.7	CERAMICO ESMALT. 45 X 45 ALTO TRAN.	m2	69.833	14.197	84.030
10.8	PORCELLANATTO PULIDO 45-45	m2	60.418	16.290	76.709
10.9	PARQUET DE ALGARROBO CLARO BASTON ROTO	m2	19.065	21.177	40.242
10.10	ENTABLONADO DE QUINA	m2	11.290	21.177	32.468
10.11	MATERIAL PLÁSTICO FLEXIPLAST O SIMILAR	m2	17.544	11.829	29.374
10.12	DE GOMA	m2	24.185	12.522	36.707

10.13	FLOTANTE SIMIL MAD. DE 8mm de espesor	m2	15.000	3.500	18.500
10.14	DE LOSETA DE H° A° IN SITU	m2	5.821	17.672	23.493
10.15	DE GRANZA RUBIA LAVADA DE 2 cm	m2	6.477	12.772	19.249
11 ESCALONES - UMBRALES - SOLIAS		m2			
11.1	UMBRALES DE MARMOL BCO NAC	m2	487.884	27.431	515.315
11.2	SOLIAS DE MADERA DURA QUINA de 12 cm	m2	2.335	13.771	16.105
12 ZOCALOS					
12.1	ZOCALO DE MOSAICO CALCAREO DE 0,10m DE ALTO		74.469	5.683	80.152
12.2	ZOCALO GRANITICO 15 cm	ml	7.407	10.260	17.668
12.3	ZOCALO CERAMICO ESMAL. .15	m2	12.941	5.683	18.624
12.4	ZOCALO DE MADERA PINO 10 cm	ml	2.541	6.939	9.480
12.5	ZOCALO DE GOMA	ml	4.159	6.520	10.679
13 CUBIERTAS					
13.1	BALDOSA CERAMICA C/AISL.	m2	56.719	14.909	71.628
13.2	TEJAS FRANCESAS S/entablonado	m2	104.872	22.407	127.279
13.3	DE TEJAS FRANCESAS ESMALTADA COLOR SOBRE	m2	126.254	22.407	148.661
13.4	DE TEJAS COLONIALES S/LOSA	m2	48.821	17.171	65.992
13.5	DE TEJAS COLONIALES S/ entablonado	m2	72.902	24.582	97.484
13.6	DE TEJAS PLASTICO ANTIGRANIZOS/entablonado	m2	64.391	23.244	87.635
13.7	CHAPA ZINC OND. CON PERFIL C HASTA 3MS	m2	26.739	14.659	41.397
13.8	CUBIERTA COMPLETA CHAPA ZINC ACANAL Con PERFIL C	m2	44.654	24.081	68.735
13.8,1	CHAPA ZincalumH° G° CAL 25	1,10 M2			
13.8,2	Correas PERFIL C 100 M x 1,6	1,6ML			
13.8,3	PERFIL C 120X1,6mm X 2 VIGA CAJÓN	0,5ml			
13.8,4	Canaleta chapa G° 61 cm desarr	0,25ml			
13.8,5	Antioxido mas estopa y diluyent	0,2ls		ls/m2	
13.8,6	Tornillos p techar, c/arand neopr	12,oo un		N°	
13.8,7	Cumbrera chapa G° n° 24	0,15m		ml	
13.8,8	Caños descarga zinc. 80x130 0,110	0,08ml		ml	
13.8,9	Malla sosten de aislaciones	1,15m2		m2	
13.8,10	Aislante termico LAN VID 50MM	1,25 m2		m2	
13.8,11	Oficial	1,6 h		Hs	
13.8,12	Ayudante	1,5h		Hs	
13.9	IMPERMEABILIZACION CON MEMBRANA LIQUIDA 2 MANOS	m2	192.170	5.968	198.138
13.10	MEMBRANA PVC ALUMINIO 4mm	m2	130.969	7.036	138.004
14 CARPINTERIAS DE MADERA		m2			
14.1	PUERTA ENTRADA EUCALIPTUS GRANDIS 43 mm C/MARCO Y HERR, 1,20 X 2,10 PIVOTANTE	UN	2.185.950	32.729	2.218.680
14.2	PUERTA PLACA DE PINO 40 mm C/MARCO CH. DOBLADA n°	m2	224.595	21.820	246.415
14,30	PUERTA PLACA DE CEDRO p/lustrar 43mm C/MARCO CH.	m2	319.533	21.820	341.352
14,40	PUERTA TABLERO CEDRO 43 mm C/MARCO CH. DOBLADA	m2	426.942	21.820	448.762
14,50	VENTANA CEDRO C/CELOSIA Y MARCO UNIFICADO 43 mm	m2	537.190	21.820	559.010
14,60	PUERTA VIDRIADA CEDRO HOJA Y MARCO MADERA	m2	471.200	21.820	493.020
15 CARPINTERIA METALICA Y ALUMINIO		m2			

15.1	VENTANA C/CELOSIA C/MARCO UNIFICADO CH. DOBLADA	m2	104.614	27.000	236.906
15.2	PUERTA CHAPA CIEGA PESADA 0,70 X2,00	m2	110.565	27.000	247.617
15.3	VENTANA CORR. PESADA 1,50X1,00	m2	180.063	27.000	331.301
15.4	VENT. C/CELOSIA CORREDIZA. PESADA 1,50X1,00	m2	223.560	27.000	400.896
15.5	PORTON CHAPA PESADA PLEG. 3hs 2,40 x 5m	M2	639.764	43.200	1.229.335
16 ALUMINIO LINEA MODENA					
16,1	Ventana dos hojas corr. AL 1000x1000. vidrio FLOAT 4mm	UN	408.000	25.000	433.000
16,2	ventana dos hojas abrir al. 1000x1000. vidrio FLOAT 4mm	UN	448.000	25.000	473.000
16,3	ventana dos hojas CORRRED aluminio 200X60 vidrio 4mm	UN	355.000	25.000	380.000
16,4	Ventana balcon corr. 1800x2050 con vidrio 4+4 AbALUM	UN	505.000	40.000	545.000
16,5	PUERTA 800X2050. VIDRIADA con float 3+3	UN	402.000	40.000	442.000
16,6	PUERTA 800X2050 SEMI VIDRIADA CON FLOAT 4MM	UN	424.000	40.000	464.000
16,7	VENTANA CORRED. 600X1000 FLOAT 4MM	UN	349.000	20.000	369.000
16,8	VENTANA BATIENTE 800X. 600 FLOAT 4MM	UN	165.000	20.000	185.000
16,9	VENTANA 500X500 BATIENTE	UN	170.000	20.000	190.000
16,10	VENTANA de ABRIR 500X1000 VIDRIO 4MM	UN	204.000	20.000	224.000
17 COLOCACION DE MARCOS					
17,10	HASTA 2m2	un		25.000	25.000
17,20	MAS DE 2 m2	m2		25.000	25.000
18 PINTURAS m2					
8,10	A LA CAL EN MUROS	m2	1.535	3.518	5.053
18,20	LATEX ALBA P/ INTERIOR	m2	3.439	3.937	7.376
18,30	LATEX LOXON P/ INTERIOR	m2	5.108	3.937	9.045
18,40	LATEX DURALBA P/ EXTERIORES	m2	4.464	4.774	9.238
18,50	LATEX LOXON P/ EXTERIORES	m2	5.502	4.355	9.857
18,60	ESMALTE SINTETICO EN CARPINTERIA METALICA inc.	m2	17.985	4.899	22.884
18,70	BARNIZ SINTETICO EN CARPINTERIA DE MADERA	m2	16.009	4.899	20.909
18,80	LUSTRE SINTETICO A MAQUINA EN CARPINTERIA DE	m2	3.046	5.255	8.302
18,90	PINTURA EPOXI. (SIN PREPARACION DE SUPERFICIE)	m2	19.060	7.873	26.933
18,10	LUSTRE laqueado PISOS DE PARQUET	m2	10.030	7.036	17.066
18,11	PULIDO Y PLASTIFICADO CON MATERIALES	m2	2.500	6.000	8.500
19 VIDRIOS m2					
19,10	VIDRIOS 3 mm		44.521	5.379	49.900
19,20	VIDRIOS 4 mm		51.346	5.379	56.725
19,3	CRISTAL ESPEJO 4 mm	M2	83.995	5.379	89.374
20 INST. ELEC. PROM. MODULO CENTRO BOCA					
	Boca, Y/o Centro con caño corrugado	Un	72.891	18.854	91.745
21	Pared de Ladrillo Común 0,15m de 2,50m de Altura. Por metro lineal incluido cimientos y pilares cada 3m, SIN REVOQUES	ml	143.162	62.499	205.661
22	CERCA PERIMETRAL ALAMBRE TEJIDO ROMBOIDAL INCLUIDO ZOCALO Ho Ao ENCAD. INFERIOR De 20X20	ML	32.671	16.119	48.790,40

Los valores determinados son un promedio de precios consultados en el medio a Contratistas y materiales puestos en obra por Comercios locales, a consumidor final, para una construcción del tipo vivienda media de hasta 100 m². Los valores determinados son : promedios, ilustrativos, y no incluyen: IVA en la mano de obra.

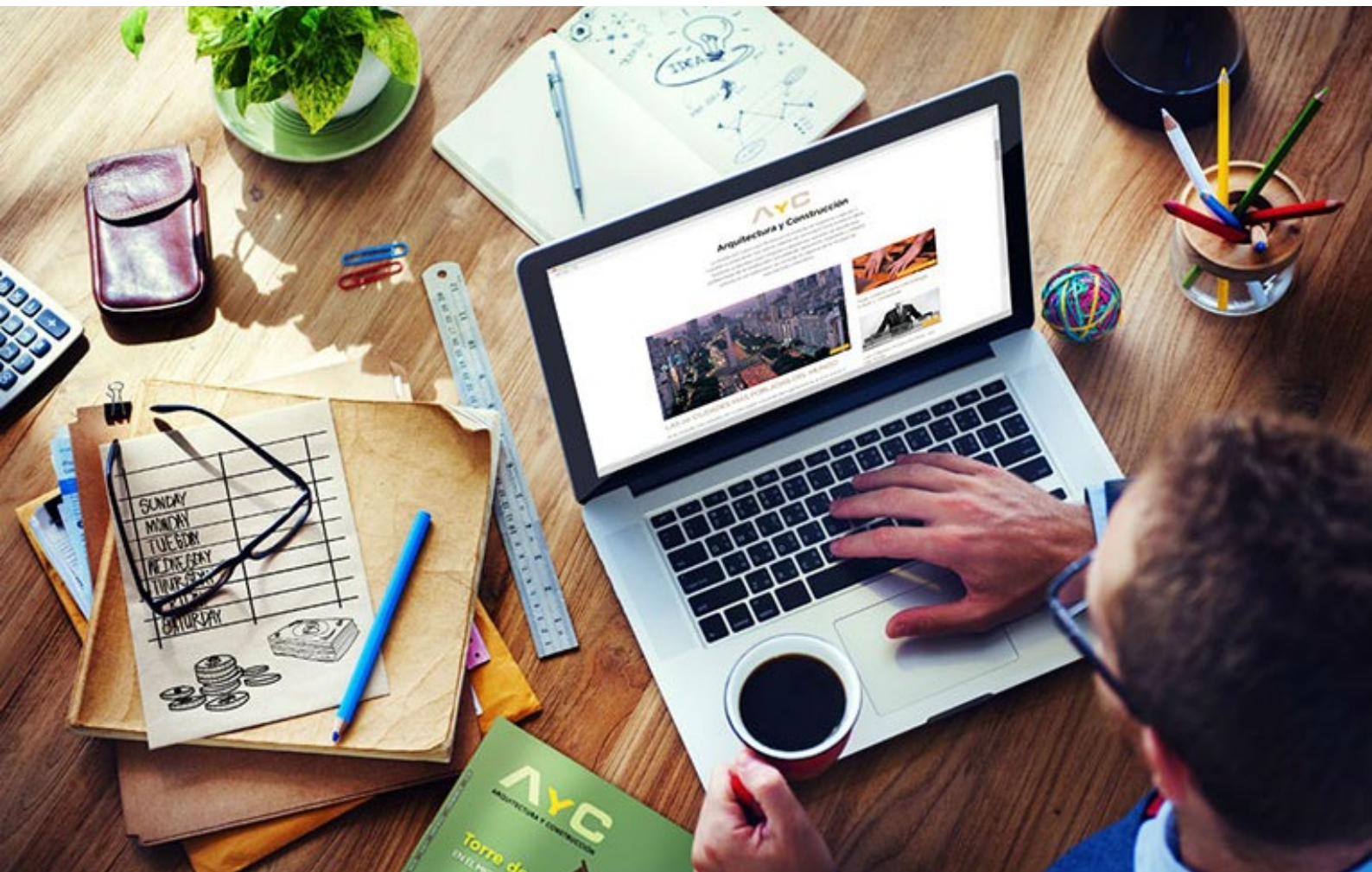

METRO CUADRADO DE CONSTRUCCIÓN

Valor relativo, con honorarios, gastos generales y beneficios

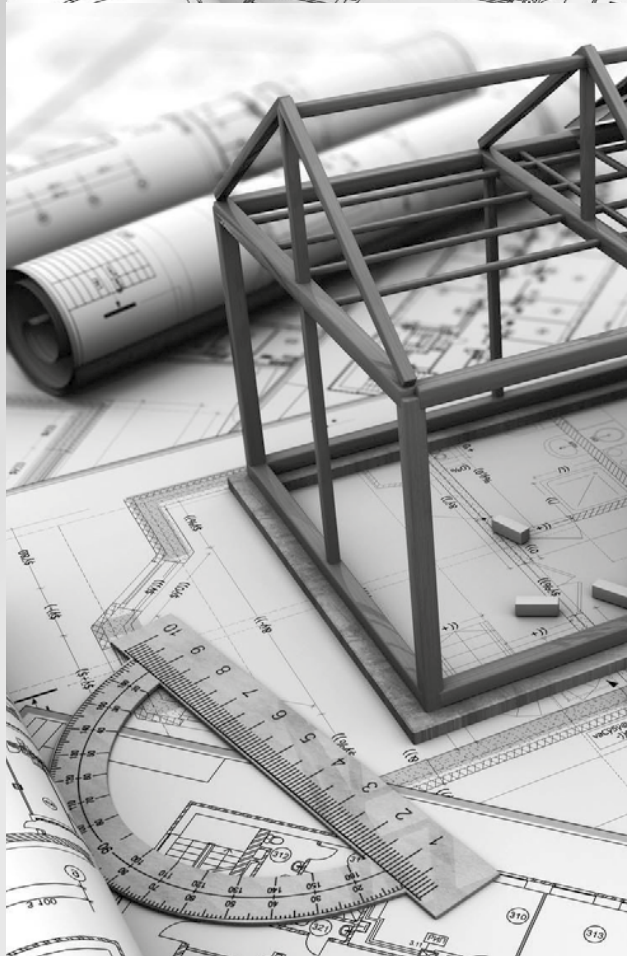

Marzo del 2024	\$ 809.106
Abril del 2024	\$ 879.258
Mayo del 2024	\$ 962.499
Junio del 2024	\$1.003.340
Julio del 2024	\$1.048.075
Agosto del 2024	\$1.095.495
Sep. del 2024	\$1.148.455
Octubre del 2024	\$1.176.155
Noviembre del 2024	\$1.196.059
Diciembre del 2024	\$1.250.075
Enero del 2025	\$1.250.076
Febrero del 2025	\$1.302.994
Marzo del 2025	\$1.372.041
Abril del 2025	\$1.401.005
Mayo del 2025	\$1.437.965

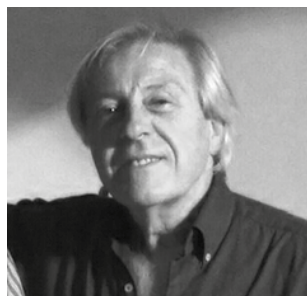

saksonoff & asoc.
arquitectura

ARG. ROLANDO SAKSONOFF
BOLIVAR 926 - TEL: +54 94338749
E-MAIL: SAKSO@ARNET.COM.AR

COMPUTOS Y PRESUPUESTO DE UNA VIVIENDA

ARQ. ROLANDO SAKSONOFF



PRESUPUESTO ILUSTRATIVO DE UNA VIVIENDA DE 104 m2. MANO DE OBRA CON CARGAS SOCIALES ARQ. SAKSONOFF ROLANDO				JUNIO 09 DE 2025		
Nº	ITEMS	UN	Cant.	Precios promedios	TOTAL	%
1	Sellados permisos. Referido a Item cement	Gl	105,00	2.763,60	290.178,00	0,26
2	Excavación y relleno de cimientos	m3	32,00	129.302,23	4.137.671,51	3,69
3	Capa aisladora horizontal	m2	25,00	117.757,96	2.943.948,95	2,62
4	Mampostería bajo Capa	m3	4,30	210.447,92	904.926,07	0,81
5	Mampostería PER. ladrillo hueco del 18X18X33	m2	174,00	42.726,25	7.434.367,14	6,62
6	Mampostería ladrillo HUECO 12	m2	122,00	32.591,74	3.976.191,84	3,54
7	Encadenados horizontales	m3	3,80	473.313,55	1.798.591,50	1,60
8	Encadenados horizontales superiores	m3	2,10	473.313,55	993.958,46	0,89
9	Losa bajo tanque	m3	0,84	602.897,06	506.433,53	0,45
10	Contrapisos hormigón simple 0,10	m2	112,00	21.050,70	2.357.678,40	2,10
11	VEREDA PERIM hormigón simple	M2	38,40	26.313,38	1.010.433,60	0,90
12	Revoque exterior grueso y fino c/azotado	m2	192,00	24.832,00	4.767.744,37	4,25
13	Revoques apretadas idem anterior	m2	60,00	24.832,00	1.489.920,11	1,33
14	Revoque rústico interior	m2	280,00	11.716,83	3.280.712,46	2,92
15	Revoque a la cal fino interior	m2	195,00	9.883,11	1.927.207,09	1,72
16	Revestimiento PORCELANATO 50 50	m2	66,72	78.115,81	5.211.886,91	4,64
17	Cubierta chapa zinc 24 s/PERFIL C. INCL. AISLACION TERMICA Y ZINGUERIAS	m2	110,24	68.734,97	7.577.343,42	6,75
18	Cielorraso placas secas c/aislación	m2	92,00	40.886,05	3.761.516,93	3,35
19	Piso PORCELLANATTO s/ carpeta cement	m2	92,00	78.115,81	7.186.654,61	6,40
20	Piso exterior cerámico esmalt. s/ carpeta c	m2	24,00	43.475,70	1.043.416,69	0,93
21	Zócalos cerámicos esmaltados	ml	86,28	18.623,85	1.606.866,16	1,43
22	Zócalo exterior cementicio	m2	8,20	34.491,98	282.834,25	0,25
23	Puertas placas cedro 43mm con herrajes	m2	12,00	341.352,10	4.096.225,20	3,65
24	PLACARDS MELAMINA con herrajes	m2	18,00	377.479,34	6.794.628,10	6,05
25	Ventanas ALUMINIO	m2	11,00	461.839,14	5.080.230,54	4,53
26	Puerta ENTRADA. EUCALIPTUS 43mm	m2	1,00	1.996.811,83	1.996.811,83	1,78
27	Carpintería ALUMINIO : Puertas vidriadas	m2	1,85	425.000,00	786.250,00	0,70
28	Reja metálica en jardinería de frente	m2	20,99		-0,00	0,00
29	Instalación eléctrica				-0,00	0,00
30	Centros sin artefactos	un	28,00	91.745,36	2.568.870,14	2,29
31	Apliches en brazos sin artefactos	un	12,00	91.745,36	1.100.944,35	0,98
32	Tomas	un	30,00	91.745,36	2.752.360,87	2,45
33	Tomas de telefono y videos	un	6,00	146.792,58	880.755,48	0,78
34	Tablero	un	2,00	110.094,43	220.188,87	0,20
35	Medidor. Permiso. Gabinete y Conexión	un	4,00	91.745,36	366.981,45	0,33
36	INST.SANITARIA. Básica. A.F.Y A.C.	Gl	1,00	5.852.371,30	5.852.371,30	5,21
37	Mesada gran. Nat. Mara	m2	1,90	350.000,00	665.000,00	0,59
38	Artefactos san. y griferías LINEA MEDIA	Gl	1,00	2.564.452,80	2.564.452,80	2,28
39	Armado y conexión artefactos y griferías	Gl	22,00	47.250,00	1.039.500,00	0,93
40	INST. GAS natural sin artefactos	Gl	1,00	2.088.840,00	2.088.840,00	1,86
41	Cocina 4h y Calefon 14 ls promedio	Gl	-	1.600.000,00	-0,00	0,00
42	Pinturas					
43	Pinturas: Látex en cielorrasos Línea Loxon		105,00	9.045,03	949.728,26	0,85
44	Látex en muros interiores línea Loxon	m2	260,00	9.045,03	2.351.708,08	2,09
45	Látex en muros exteriores Línea Loxon	m2	192,00	9.238,23	1.773.739,29	1,58
46	Esmalte Sintético en carpinterías	m2	74,66	22.884,32	1.708.543,63	1,52
47	Vidrios transparentes 4mm	m2	9,59	56.725,44	543.996,97	0,48
48	Limpieza de Obra Y RETIRO ESCOM	Gl	1,00	1.593.760,00	1.593.760,00	1,42
49	SUBTOTAL N° 1 COSTO CONST.				112.266.369,13	100
50	COSTO CONSTRUCCION POR m2 CON 100% CARGAS SOCIALES EN MANO DE OBRA				1.079.484,32	\$/m2
51	ARQ. Saksonoff Rolando. Estudio de Arquitectura LAVALLE 632. S.M. Tuc					
52	HONORARIOS PROFESIONALES POR PROYECTO Y DIRECCION TECNICA			9%	10.103.973,22	\$
53	SUBTOTAL 2 DE OBRA CON HONORARIOS PROFESIONALES				122.370.342,35	\$
54	VALOR POR m2 DE OBRA CON HONORARIOS PROFESIONALES				1.176.637,91	\$/m2
55	CON GASTOS GRALES Y BENEFICIOS CONVENIDO			25%	152.962.927,94	\$
56	VALOR RELATIVO POR M2 CON CARGA SOCIALES EN MANO DE OBRA. CON HONORARIOS PROFESIONALES. Y GASTOS GENERALES Y BENEFICIO.				1.470.797,38	\$/m2

MEMORIA DESCRIPTIVA

Se trata de una vivienda individual, de tres dormitorios con sus dependencias en un terreno tipo de 10 x 30m.

La tipología constructiva es del sistema tradicional, con mano de obra y materiales del mercado local.

Cimientos Son del tipo cimientos corridos, de hormigón ciclópeo simple, sobre fondo de excavación apisonada a mano. El ancho del cimiento es 20 cm superior al ancho del muro, y la profundidad es de un metro. El hormigón es de 200 kg por m3.

Aislaciones: Son de material cemento y arena fina, en relación 1 a 3, y un espesor mínimo de 2cm. La superficie superior será alisada con llana y pintada con asfalto.

Mamposterías Son de ladrillos comunes asentados en mezcla de cal, en muros trabados de 30 y 15 cm.

Revoques Los revoques rústicos son de mezcla calcárea enriquecida y arena mediana. Los exteriores tienen azotado cementicio previo y, como terminación, fino mandilado.

Revestimientos En muros, son de cerámico esmaltado color, monococción, colocados con pegamento, y luego sellados con pastina color.

Cubiertas: Son de chapas de zinc calibre 24, sobre estructura de filigranas, con apretadas perimetrales de mampostería.

Pisos y zócalos: Son de cerámicos esmaltados, monococción, de alto tránsito, colocados con pegamento sobre carpeta cementicia niveladora de 2cm.

Cielorrasos Son de yeso suspendido, con aislación de lana de vidrio de 5 cm.

FICHA TECNICA

Arquitecto
Rolando Saksonoff

Sebastian Saksonoff



Carpinterías Las interiores son de madera placada de cedro, con marcos de chapa plegada calibre 18. Las placas son de 43mm de espesor; los herrajes, de bronce. Las exteriores son de cedro en 43mm con secciones llenas, del tipo vidriadas. **Cerramientos metálicos** Son combinados con perfilera normalizada y tubos estructurales. Las rejas del portón y del cierre frontal son de tubos estructurales pesados, con hierros redondos de sección llena.

Instalaciones complementarias En su totalidad los materiales son aprobados, de primera marca, en total acuerdo con las reglas del arte y con normas y reglamentos vigentes. Los artefactos sanitarios son de loza color, de primera marca y modelo, y las griferías son de bronce cromado.

IMPORTANTE

El presupuesto de las instalaciones contempla todas las aprobaciones, sellados, y permisos que reglan la ejecución de éstas.



Adicem

Desde 1974...más que productos...soluciones!!!



Casa Central Tucumán



Sucursal Yerba Buena



Sucursal Jujuy



Sucursal Salta



Sucursal Catamarca

- | | | | |
|-------------------------------|-------------------|---------------------|----------------------------|
| 📍 TUCUMÁN Av. Belgrano 1858 | ☎️ (0381) 2381330 | 📱 @adicemtucuman | ✉️ ventas@adicem.com.ar |
| 📍 YERBA BUENA Av. Perón 188 | ☎️ (0381) 3874900 | 📱 @adicemtucuman | ✉️ yb@adicem.com.ar |
| 📍 SALTA Av. Independencia 605 | ☎️ (0387) 5413001 | 📱 @adicem.salta | ✉️ adicem@adicem.com.ar |
| 📍 JUJUY Av. Alte. Brown 1462 | ☎️ (0388) 4708000 | 📱 @adicem.jujuy | ✉️ jujuy@adicem.com.ar |
| 📍 CATAMARCA Av. E. Ocampo 498 | ☎️ (0383) 5174444 | 📱 @adicem.catamarca | ✉️ catamarca@adicem.com.ar |