

AYC

ARQUITECTURA Y CONSTRUCCIÓN

N°467

43
AÑOS

Diseño y Sostenibilidad en Armonía con el Entorno

REVISTA MENSUAL • MAYO 2025 • NUMERO 467 • ARGENTINA • \$500



BAR CURUPUCHO / IQUIQUE - CHILE
Una mezcla de tradición y modernidad

SEGUNDA EDICIÓN DE NOA CONSTRUYE
El encuentro más importante del Norte



STAFF

Nº 467 MAYO 2025

DIRECTOR

ROGELIO RAMOS SIGNES
TEL: (0381) 487-4404
CEL: (0381) 155-186578
e-mail: ramossignes@gmail.com

EDITOR

PATRICIO RAMOS GATTI
TEL: (0381) 230-3728
CEL: (0381) 156-448714
revista.ayc@gmail.com

DIRECCIÓN CREATIVA Y DISEÑO GRÁFICO

CAMILO RAMOS GATTI
CEL: (0381) 155-186579
camiloramosgatti@gmail.com

ADMINISTRACION Y PUBLICIDAD

LETICIA RAMOS GATTI
CEL: (0381) 156-448712
ramosgatti@gmail.com

COMMUNITY MANAGER

VALENTÍN RAMOS FELIPE
CEL: (0381) 154136676
aycrevista.cm@gmail.com

COLABORADORES PERMANENTES

GUILLERMO FABIAN "EL TUMI"
SERGIO LOBOS
ROLANDO SAKSONOFF

EN SANTIAGO DEL ESTERO

CARLOS J. MACCÍO
TEL: (0381) 430-6769
CEL: (0385) 155-949174
aycsgodelester@yahoo.com.ar

Pablo F. Mansilla

Cel: (0385) 155864588
revista.ayc.sgo@gmail.com

EN JUJUJ

OSVALDO JAVIER CARI
0388-4252535
CEL: 3884196336
aycjuju@outlook.com.ar

EN SALTA

Arq. Diaz, Isaac Felipe
Cel: 0387-155616756
Tel: 03874238680
mail: arqdiázisaac@gmail.com

EN BUENOS AIRES

Guido Lucas Ezequiel Torres
Cel: 011-3357-2436
mail: guidolucas@yahoo.com

PAGINA WEB

aycrevista.com.ar

FOTOGRAFÍA DE TAPA

Hernán Eroles



Revista "AyC" Arquitectura
y Construcción



@aycrevista

AYC

PJE. JOSÉ CAMILO PAZ 3070 OF. 5
SAN MIGUEL DE TUCUMÁN

27

CASA SM: SOSTENIBILIDAD

en armonía con el entorno



49

IMPACTO DE LA MACROECONOMÍA

en los seguros en Argentina



62

ÍNDICE CONSTRUYA (IC)

Un vistazo a la recuperación del sector



70

HANGZHOU - CHINA

Como una ciudad pero en un solo edificio

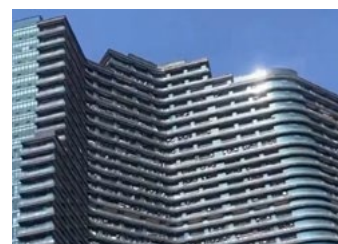

Las notas y artículos firmados sólo representan la opinion
de sus autores o de las fuentes originarias.

COLABORAN CON ESTA PUBLICACIÓN



COLEGIO DE
ARQUITECTOS
DE TUCUMÁN

Afinco
Asociación de Fabricantes de
Insumos para la Construcción



FACULTAD DE
ARQUITECTURA
Y URBANISMO



SAMSUNG
NUEVO AA CASSETTE 360

INNOVACIÓN Y DISEÑO

Su diseño sin lamas dispersa el aire frío a través de toda la habitación de forma homogénea, manteniendo así una temperatura cómoda en el espacio sin generar corrientes.

KIT DE PREINSTALACIÓN PARA AIRES ACONDICIONADOS

Pensado y realizado para construcciones donde se provee, ya desde el proyecto, la instalación del AA (Split).



MATERIALES | CABLES | CAÑOS | AISLACIONES | KITS DE PREINSTALACIONES | **ASESORAMIENTO PROFESIONAL**

WESTRIC  YORK  BEFRESH  LG SAMSUNG



ABALUM

CONECTAR SIN LÍMITES

NUEVO PRODUCTO

Puerta Pivotante

de aluminio simil madera
hasta 6 metros de altura

LÍNEA ENKEL

4,50 mts

ABALUM

CONECTAR SIN LÍMITES



abalum.ok



+54 9 3815212145



Emilio Castelar y
Diagonal Lisandro De La Torre.

VISITANOS





TERRAZO

Identidad Blangino

Descubrí la nueva línea



DISTRIB. OFICIAL EN SGO. DEL ESTERO:

Corralón Mukdise
Av. Colón Sud 945
Tel.: (0385) 4026425
E-mail: pintureriasmukdise@hotmail.com

REPRESENTANTE EN TUCUMAN:

Mosaicos Cesca Hnos. SRL.
12 de Octubre 245 - San Miguel de Tucumán
Tel.: (0381) 4300325
E-mail: gerencia@moscesca.com.ar

FÁBRICA:

Ruta 19, km 313 - Monte Cristo,
Córdoba.
Tel.: (0351) 4917236
Info@blangino.com.ar



STA

ASCENSORES



SERVICIO TÉCNICO / VENTA

INSTALACIÓN / MODERNIZACIÓN

 [sta.ascensores](https://www.instagram.com/sta.ascensores)  [ascensores.sta](https://www.facebook.com/ascensores.sta)

 www.sta-ascensores.com.ar

  **(381) 6448678 /// (381) 5725768**

 ventas@sta-ascensores.com.ar



Los materiales y artefactos que necesitas en instalación de **Agua, Gas y Energía Renovable**



Cocinas
Calefones
Termotanques
Calefacción



Energía
Renovable



Conectividad
Gas
Agua
Cloacas

S. M. Tucumán

📍 Av. Mitre 172
☎ 0381-5035641

Salta

📍 Av. Chile 1243
☎ 0387-4860979

Jujuy

📍 Salta 1262
☎ 0388-4130328

Santiago del Estero

📍 Av. Moreno Sur 953
☎ 0385-4171152

Punto instalador

📍 Av. Aguirre Sur 2334
Santiago del Estero



Luismolina
CERRAMIENTOS ALUMINIO & PVC



FÁBRICA DE ABERTURAS PVC / DVH / ALUMINIO
LAMINADO DE COLORES · PERSIANAS AUTOMATIZADAS

RUTA 9 KM 1304, TAFÍ VIEJO

3813 57 2272/73 - 3815 88 6587 - 3815 11 4374

luismolinaventas@hotmail.com

www.luismolinacerramientos.com

**CORRALÓN
SALTA**

ABERTURAS

¡Visita nuestro stand en la
Expo Noa Construye, encontramos
en el puesto n° 80!



SOMOS FABRICANTES

**CONTAMOS CON
STOCK PERMANENTE**

📍 **San Miguel de Tucumán**

Av. Siria 1650 (Casa Central)

Av. Roca 2397

📍 **Yerba Buena**

Av. Solano Vera 1084

📍 **Concepción**

España 681

📍 **Ciudad de Salta**

República de Siria 1232

¡Contáctanos y encontrá
nuestras redes sociales!



CESCA

MARMOLERÍA Y FÁBRICA DE MOSAICOS

ITALIA S.R.L.

DESDE 1902

**CALIDAD-INNOVACIÓN Y
DISEÑOS SIN LÍMITES.**

ASESORAMIENTO PERSONALIZADO.

LUNES A VIERNES:



8:30 a 12:30 Hs.
15:30 a 18:30 Hs.

TELÉFONOS:



4211749 - 4976553
3812188984

SHOWROOM:



MENDOZA 1445
(a mitad de cuadra)



ITALIAMARMOLERIA_CESCANIETOS



SAN MIGUEL DE TUCUMÁN

PURA STONE™ NEOLITH DEKTON®

DE STEFANO 1913 PURASTONE prima silestone®
Designed by COSENTINO

JOHNSON ACERO

MiPILETA
BACHAS DE ACERO INOXIDABLE

SUPRASTONE



ABERTURAS

ABACO / abacometalurgicas@gmail.com	381-6073893
ABERNOA / Marco Avellaneda 1195	432-0668
ABERTURAS SAN ANTONIO / Av. B. Terán 135	421-5556
ABERTURAS SAN PABLO / Ruta 301 km 12	381-3697894
ACEVEDO / Libertad 391	423-0038
ALEM MATERIALES / Av. Alem 535	400-0060
ALUGLASS / maipu 1167	471-1495
ALUNORT / Lavalle 3663	423-1421
ALUTECH / Camino de Sirga 1.450 Yerba Buena	485-9191
BERCOVICH / 24 de Setiembre 746	421-8691
BERCOVICH / A. Lucero y C. Alvarez	432-1616
BERCOVICH / España 631 (Concep.)	03865-421943
BERCOVICH / Ex ruta 9 km 1286 Bda. Rio Salí	426-7431
BOLIVAR MATERIALES / Bolívar 1640	381-424-3772
CARPINTERÍA MOLINA / Ex ruta 301 Km. 5 1/2	485-0168
CL GROUP info@clgroup.com.ar	381-5723222
COOETAM / Independencia 242 (B. R. Salí)	451-9602
CORR. ACONQUILJA / San Lorenzo 1355	424-4258
CORRALON ALEM / Av. Alem 1769	424-0077
CORRALON SALEM / Av. Salta 1650	381-4277002
DAMO / Daniel Molina	381-6416462
DICATEC	381-6301180
EL AMIGO / Ex ruta 9 km 1286 Bda. Rio Salí	426-7431
EL CASTORCITO / Salta Esq. Chile	156-497704
EL COLITA / M. Alfaro 1081	424-3509
EL CONDOR / Uruguay 1104	421-8759
E.M.I. / Av.Roca 324	424-6524
FONTANA / Av. Belgrano 1904	423-6628
FORJAS / Av. Roca 2443	381-3531639
FUENTES MATERIALES / Av. Siria 1919	427-6745
GIACOSA A y E / Marina Alfaro 1215	424-7863
GIACOSA SILVIO / Suipacha 482	400-5371
GIACOSA Y CIA. S.R.L. / Lavalle 1902	432-0207
GIACOSA Y CIA. S.R.L. / Ruta 38	439-2500
KRANSA S.R.L. / Canal Yerba Buena 4400	439-2711
KRONOS División Aluminio / Bolivia 2958	4346634
LA ESQUINA / Jujuy esq. Av. Roca	420-3802
LUIS MOLINA / Ruta 9 Km 1304 Tafi Viejo	381-357-227
MWALUMINIOS	381-5054436
GÜEMES / Güemes 250 (S. P. Colalao)	(03862)481009
MADERERA SAN MARTIN / Jujuy 1001	400-7213
ROSSO ACEROS / Lavalle 1470	420-5111
SAENZ PEÑA Aberturas / Av. S. Peña 15	431-2258
SINTESIS / Av. Roca 3200	436-0837

ABRASIVOS

COMERCIAL COLON / Av. Colón 107	433-0646
E HOLT y CIA. S.R.L. / Salta 1916	431-1243
FERRING S.R.L. / Buenos Aires 843	424-9250
HUINCA RENANCO / 9 de Julio 880	424-5023
LABASTIDA JUAN / Córdoba 1161	431-0226
MITRE TOOLS / Suipacha 222	421-6666
SUPER BRICO / Córdoba 770	422-3289

ACEROS

COQUITO S.R.L. / Ruta 301 KM 8.5	381-5098739
BERCOVICH / Ex ruta 9 km 1286 Bda. Rio Salí	426-7431
EL AMIGO / Ex ruta 9 km 1286 Bda. Rio Salí	426-7431
E.M.I. / Av.Roca 324	424-6524
FAMIQ / Av. Avellaneda 554	
HIERRONORT / Av.S. Martín 105-BRS	421-4576
HUINCA RENANCO / 9 de Julio 880	424-5023
REMETAL (Casa Central) / Av. Roca 3615	433-1133
REMETAL / Av. B. Aráoz 1164	430-0789
REMETAL / Av. Ej. del Norte 480	433-4040
REMETAL / Av. Juan B. Justo 1616	430-0070
STEFANONI, SANTOS / Laprida 1595	430-1811

ACRÍLICOS

DIST. GRAF DEL ARTE / Mendoza 1139	430-3066
SOLD-PLAST / San Lorenzo 2063	423-2401
SOLUCIONES PROYECTABLES Av. Ejército del Norte 28	381-154481289

ADHESIVOS CEMENTICIOS

AISLAR / Av Adolfo de la Vega 695	381 5102150
EXTRAFIN / Fco. de Aguirre 132	427-8859
FINTUC / La Plata 1352	436-1046
LABASTIDA JUAN / Córdoba 1161	431-0226
WEBER CONCREMAX / Juan B. Terán 249	400-6664

AIRE ACONDICIONADO

AIRTECNICA / Jujuy 726	424-5658
BARONE, PABLO / Lavalle 830	424-5575
DANIEL INGENIERÍA / Jujuy esq. Las Piedras	497-7889
ECOClima / ecoclima00@hotmail.com	381-5825861
INGENOR / La Rioja 702	420-5146
JORGE R. NASTIQUE / Lavaise 2515	155-456739
NASTIQUE / Lavalle 3104	432-5023
NORRY / J. Thames 263	423-6739
PIZZARO / Av. MITRE 432	381-4695546
PROAIRE / San Juan 1184	422-3276
RANKEL / Chile 1348	433-0554
REF. DARUICH / Pje Díaz Vélez 344	381-156784151
REFRIGERACIÓN NORTE / Santiago 1203	431-1318
SEPUVEDA Y ASOC. / Santiago 1462	432-3218
SERVICLIMA / M. Alberti 334	433-1458

SOLUCIONES PROYECTABLES Av. Ejército del Norte 28	381-154481289
STANCANELLI / Charcas 1349	497-5386
SURREY / Maipú 718	421-9783
TECOM SRL / Corrientes 1866	432-3636
TERMOCLIMA S.A. / Las Piedras 1023	430-1807

AISLANTES TÉRMICOS Y ACÚSTICOS

ADICEM / Av. Belgrano 1858	381-5502746
AISLAR / Av Adolfo de la Vega 695	381 5102150
BERCOVICH / 24 de Setiembre 746	421-8691
BERCOVICH / A. Lucero y C. Alvarez	432-1616
BERCOVICH / España 631 (Concep.)	03865-421943
BERCOVICH / Ex ruta 9 km 1286 Bda. Rio Salí	426-7431
GINES LOPEZ / C. Alvarez 1178	422-2705
DECORMET / San Martín 2359	155-951228
DISTRIB. LAMADRID / Ej. del Norte 395	423-0634
DISTRIB. LAMADRID / 24 de Sep. 740	430-7272
EL AMIGO / Ex ruta 9 km 1286 Bda. Rio Salí	426-7431
E.M.I. / Av.Roca 324	424-6524
E.M.I. / Sgto. Cabral 44-BRS	452-6135
GIACOSA A y E / Marina Alfaro 1215	424-7863
GIACOSA A y S / J. B. Justo 3400	427-4064
GIACOSA ALFREDO / 24 de Sep. 707	400-5295
GIACOSA SILVIO / Suipacha 482	400-5371
GIACOSA Y CIA. S.R.L. / Lavalle 1902	432-0207
GIACOSA Y CIA. S.R.L. / Ruta 38	439-2500
GRICORT S.R.L. / San Lorenzo 1954	432-2721
NORRY / J. Thames 263	423-6739
OSCAR BASILOTTA e H. / Bolivia 4781	432-1564
PERFILTRA / Paz Posse s/nº (Lasteria)	426-0803
REMETAL (Casa Central) / Av. Roca 3615	433-1133
REMETAL / Av. B. Aráoz 1164	430-0789
REMETAL / Av. Ej. del Norte 480	433-4040
REMETAL / Av. Juan B. Justo 1616	430-0070
ROSSO ACEROS / Lavalle 1470	420-5111
TECNOPOPOR / San Lorenzo 2041	432-2253
ZERAMIKO / 24 de septiembre 731	381-4229046
ZERAMIKO / Av. Sáenz Peña 602	381-4242600
ZERAMIKO / España esq. Ruta Nac. nº 38.	3865-424100
ZERAMIKO / Av. Solano Vera 293 Y. B.	381 425-8012

ALAMBRES

BERCOVICH Metal. / Don Bosco 1678	423-0165
BERCOVICH / Ex ruta 9 km 1286 Bda. Rio Salí	426-7431
DOMINGO BRAVO / Uruguay y 25 de Mayo	422-3682
EL AMIGO / Ex ruta 9 km 1286 Bda. Rio Salí	426-7431
E.M.I. / Av.Roca 324	424-6524
MASWER / San Martín 1051 Piso 10 Of. D	453-7198
REMETAL (Casa Central) / Av. Roca 3615	433-1133
REMETAL / Av. B. Aráoz 1164	430-0789
REMETAL / Av. Ej. del Norte 480	433-4040
REMETAL / Av. Juan B. Justo 1616	430-0070
TUCUMAN ALAMBRES / Lavalle 2967	421-9500

ALARMAS

ALARTEC / Chacabuco 27 - 1º piso	421-6216
ALBIERO HNOS. / Catamarca 479	430-5677
CONTROL / 24 de Sep. y Jujuy	422-9178
ELECTROSORIA / Jujuy 1083	424-7304
I-CUADRADO / Muñecas 1399	381-5877655
INTER-FON / Maipú 458	430-0786
JACO / Santiago 799	431-0768
LA BOUTIQUE DEL INSTAL. / S. Martín 260	452-2360
LEGUINA / Pje. Tambor de Tacuarí 1213	381-6303193
MC COMUNIC. / Avellaneda 894 / 5ªA	422-6738
PREMIER / Las Piedras 1446	429-4833
REMETAL / Av. Roca 3615	433-1133
SEGURIDAD OMEGA / San Martín 2801	381-4233322
SEGURIDAD SUAT / Av. Cnel. Suárez 209	422-7906
SISTEMAS Y SERVICIOS / San Luis 684	420-1080
XIBEI / San Martín 1493	381-637 7029

ALQUILER DE MÁQUINAS Y HERRAMIENTAS

ATILIO MAROLA / Libertad 462	381-5762418
COMERCIAL COLON / Av. Colón 107	433-0646
HELGUERA / Muñecas 2657	427-6539
HUINCA RENANCO / 9 de Julio 880	424-5023
ING. EN REVESTIMIENTOS / Santa Fe 3008	423-7900
LA GARZA / San Miguel 1885	423-4878
MADERAS YERBA BUENA / Crist. Colón 2.100 Y.B.	425-1819
MITRE TOOLS / Suipacha 222	421-6666
RIO AZUL INGENIERIA / Lavalle 2974	423-3340
TUCS ADOQUINADOS	381-5831429
VIAL APPAS / Av. Ej. del Norte 685	423-4025

AMOBILIARIOS PARA BAÑOS

COCOFERRARI JESÚSJIMENEZ INTERIORISMO	381-5239 555
BERCOVICH / 24 de Setiembre 746	421-8691
BERCOVICH / A. Lucero y C. Alvarez	432-1616
BERCOVICH / España 631 (Concep.)	03865-421943
BERCOVICH / Ex ruta 9 km 1286 Bda. Rio Salí	426-7431
BOLIVAR MATERIALES / Bolívar 1640	381-424-3772
BRB / Av. Belgrano 2578 / Y.B. Av. Aconquija 1200	
CASTRO / Alberdi 454	424-2100
CORRALON ALEM / Av. Alem 535	400-0060
CRUZ PRATS / Av. Roca 3995	433-0169

PROLUX
iluminaciones

Artículos de iluminación y electricidad

HORARIO
Lunes a Viernes de 08:00 a 13:00
y de 16:00 a 19:00 hs.
Sábado de 8:30 a 13:00 hs.

3816256112 - 3816 16-8778

prolux_iluminaciones

proluxiluminaciones@gmail.com

12 de Octubre 697
esq. Marcos Paz

San Miguel de Tucumán

D+D / Mendoza 898 Esq. Salta	381-4664368
DECO MADERAS / 24 de Setiembre 231	430-4873
DIAZ MEINERS S.R.L. / Corrientes 2.151	433-0540
DI PLACK / Simón Bolívar 880, T4000	381-4022995
EL AMIGO / Ex ruta 9 km 1286 Bda. Rio Salí	426-7431
E.M.I. / Av.Roca 324	424-6524
E.M.I. / Sgto. Cabral 44-BRS	452-6135
IMAGINARIA / J. Colombres 196	421-0057
LA ALDABA / Mendoza y J. Colombres	422-9088
MAR / Catamarca 165	430-9581
MARMOLERIA MORALES / Paraguay 540	422-2645
MWALUMINIOS	381-5054436
ROSSO MATERIALES / Av. Alem 595	420-5000
ZERAMIKO / 24 de septiembre 731	381-4229046
ZERAMIKO / Av. Sáenz Peña 602	381-4242600
ZERAMIKO / España esq. Ruta Nac. nº 38.	3865-424100
ZERAMIKO / Av. Solano Vera 293 Y. B.	381 425-8012

AMOBILIARIOS PARA COCINA

ACEVEDO / Libertad 391	423-0038
COCOFERRARI JESÚSJIMENEZ INTERIORISMO	381-5239 555
ALEM MATERIALES / Av. Alem 535	400-0060
AMBIENTES MOBILIARIOS / E. Castelar 1118	427-3898
ARBORIO HNOS. / C. Alvarez 1371	424-4026
BRB / Av. Belgrano 2578 / Y.B. Av. Aconquija 1200	
BERCOVICH / 24 de Setiembre 746	421-8691
BERCOVICH / A. Lucero y C. Alvarez	432-1616
BERCOVICH / España 631 (Concep.)	03865-421943
BERCOVICH / Ex ruta 9 km 1286 Bda. Rio Salí	426-7431
BIGON HNOS. / Italia 1364	432-7128
BOLIVAR MATERIALES / Bolívar 1640	381-424-3772
COPPENS, JUAN / La Plata 1060	424-4714
CRUZ PRATS / Av. Roca 3995	433-0169
D+D / Mendoza 898 Esq. Salta	381-4664368
DECO MADERAS / 24 de Setiembre 231	430-4873
DECORAMA / Mendoza 1373	422-6501
DECORONOR / Junin esq. Corrientes	421-0642
DELAPORTE / Crisóstomo Álvarez 471	421-8202
DIAZ MEINERS S.R.L. / Corrientes 2.151	433-0540
DI PLACK / Simón Bolívar 880, T4000	381-4022995
EL CAÑADENSE / San Juan 696	421-3202
EL CAÑADENSE / Mendoza 789	422-5740
EL CASTORCITO / Salta Esq. Chile	156-497704
EL AMIGO / Ex ruta 9 km 1286 Bda. Rio Salí	426-7431
I.D.E.A / Lavalle 1537	424-1642
KATZ / Av. Perón 1.700 L.I (YB)	381-3035501
KITCHEN / Buenos Aires 340	422-3656
LEMMA AMOB. / Catamarca 270	421-6688
MEL JEN / Asunción 1227	423-5748
MWALUMINIOS	381-5054436
NIVEL / Pje. Magallanes 2.051 (YB)	381-6788631
SINTESIS / Av. Roca 3200	436-0837

AMOBILIARIOS PARA EMPRESAS

ALCONCHÉ AMOB. / Gdor. Gutiérrez 1257	428-2293
APARICIO / Shopping Yerba Buena 1º piso	425-3792
APARICIO / Maipú 416	431-4063
BRB / Av. Belgrano 2578 / Y.B. Av. Aconquija 1200	
COCOFERRARI JESÚSJIMENEZ INTERIORISMO	381-5239 555
COPPENS, JUAN / La Plata 1060	424-4714
CRUZ PRATS / Av. Roca 3995	433-0169
D+D / Mendoza 898 Esq. Salta	381-4664368
DECO MADERAS / 24 de Setiembre 231	430-4873
DELAPORTE / Crisóstomo Álvarez 471	421-8202
DIAZ MEINERS S.R.L. / Corrientes 2.151	433-0540
DI PLACK / Simón Bolívar 880, T4000	381-4022995

DISTRISTANT / San Martín 1041	430-5727
E-KIPA / 24 de Setiembre y J. Colombres	430-5367
EL CASTORCITO / Salta Esq. Chile	156-497704
ESPACIOS NORTE / Av. Belgrano 1968	381-3898402
GRIET ORQUERA ESTUDIO / 381-6435384	381-4068759
IDECOR / San Juan 1854	423-0087
INTERIORES / San Martín 1026	400-4467
NIVEL / Pje. Magallanes 2.051 (YB)	381-6788631
INTERNI / Maipú 334	431-0503
MELJEN / Asunción 1227	423-5748
MWALUMINIOS	381-5054436
REMOAR / Muñecas 340	421-7807
SALUMA / Ruta 305 Km. 8.5 - Las Talitas	437-2063
SINTESIS / Av. Roca 3200	436-0837
TUCUMAN ESTANTERIAS / Junin 389	421-7216

AMOBLIAMIENTOS PARA RESIDENCIAS

APARICIO / Shopping Yerba Buena 1º piso	425-3792
APARICIO / Maipú 416	431-4063
COCOFERRARI JESUSJIMENEZ INTERIORISMO	381-5239555
D+D / Mendoza 898 Esq. Salta	381-4664368
DI PLACK / Simón Bolívar 880, T4000	381-4022995
ESPACIOS NORTE / Av. Belgrano 1968	381-3898402
KATZ / Av. Perón 1.700 L.1 (YB)	381-3035501
MWALUMINIOS	381-5054436
NORTE LIVING / Av. Mitre 112	422-5533
SALUMA / Ruta 305 Km. 8.5 - Las Talitas	437-2063

ANDAMIOS METÁLICOS

BERCOVICH Metal. / Don Bosco 1678	423-0165
BERCOVICH / Ex ruta 9 km 1286 Bda. Rio Salí	426-7431
COMERCIAL COLON / Av. Colón 111	433-0646
EL AMIGO / Ex ruta 9 km 1286 Bda. Rio Salí	426-7431
E.M.I. / Av.Roca 324	424-6524
E.M.I. / Av.Roca 3980	156-215273
E.M.I. / Sgto. Cabral 44-BRS	452-6135
FERRING S.R.L. / Buenos Aires 843	424-9250
ING. EN REVESTIMIENTOS / Santa Fe 3008	423-7900
MITRE TOOLS / Suipacha 222	421-6666
RIO AZUL INGENIERIA SRL Lavalle 2974	423-3340
TECNOTEC / Av. Ejercito del Norte 934	4230-911

ANTENAS DE TV COLECTIVAS

ALBIERO HNOS. / Catamarca 479	430-5677
-------------------------------	----------

ANTIHUMEDAD

ADICEM / Av. Belgrano 1858	381-5502746
A TERMINACIONES	381-5831429
BPA Placas Antihumedad / Av. Belgrano 1.962	381-4744359
OSMO.TEC / Arq. Ramón Sáez	156-816518

ARENADOS

ING. EN REVESTIMIENTOS / Santa Fe 3008	423-7900
SAIKO S.R.L. / Junin 1762	427-6974
SAN MIGUEL / San Miguel 981	432-5913

ASCENSORES

ALDO LEMOS / Reconquista 247 (B. R. Salí)	426-0204
APHOLO / Cochabamba 50 Tafi Viejo	155-665477
ASCENSORES SAINT-EIFFEL / San Lorenzo 438	422-0075
ATAY / Gral. Paz 2073	450-6922
DANIEL INGENIERIA / San Luis 176	420-4080
GUERRERO / Marcos Paz 316	430-7543
LOBO BUGEAU / Rivadavia 105, 8º F	431-0611
MORETA / José Colombres 205	155-876809
NOROESTE ASC. / Isabel La Católica 618	427-6042
NUUEVA ERA ELEVADORES / Maipú 2372	427-2941
STA / Marco Avellaneda 648	156-402062
TECNOLIFT / Pje. Chazarreta 1902	381-4020068

AUTOELEVADORES

CRA Autoelevadores / Salas y Valdez 1.496	381 2341319
HELGUERA / Munecas 2657	427-6539
NORRY / J. Thames 263	423-6739
VIAL APPAS / Av. Ej. del Norte 685	423-4025

SALVATTORI

Pisos de hormigón impreso
Revoques Acrílicos
Pisos vinílicos
Flotantes sistema click
Revestimientos cementicios
Membranas - Pisos Atérmicos
Macrofibra distribuidores
exclusivos en el NOA.



Lobo de la Vega 1095
Galería Mozart Local 2
i.salvattorirevestimientos
Cel: 381-6115611

ALUMINIO

CARPINTERIA DE ALUMINIO
MAMPARAS PARA BAÑO
CORTINAS - HERRERÍA



PUERTAS Y PORTONES
DE SEGURIDAD
CRISTALES - ESPEJOS

España 4014 – San Miguel de Tucumán / CEL. 381 5 125 372

AUTOMATIZACIÓN

CEMYA S.R.L. / Mendoza 2965	432-4569
J.S. INGENIERIA / Av. Siria 1013	421-6745
NOA INDUSTRIAL / Pje. Marconi 152	427-7278
SEGURIDAD OMEGA / San Martín 2801	381-4233322
SEPUVEDA Y ASOC. / Santiago 1462	432-3218

BAÑOS QUÍMICOS Y OBRADORES

CORRALÓN 70 / Italia 4581	434-4431
---------------------------	----------

BLOQUES

DETTA COLLI / Perú Sud 447-T.Viejo	461-7376
FÁBRICA DE BLOQUES / Bulnes 2174	423-0227
TENSOLITE / Ruta 9 km 1298	437-0710

BOMBAS PARA AGUA

BERCOVICH / 24 de Setiembre 746	421-8691
BERCOVICH / A. Lucero y C. Alvarez	432-1616
BERCOVICH / España 631 (Concep.)	03865-421943
BERCOVICH / Ex ruta 9 km 1286 Bda. Rio Salí	426-7431
BOLLINI / Catamarca 354	431-0148
CASTRO / Alberdi 454	424-2100
CORR. EL AMIGO / Av. Roca y A. Guzmán	439-4741
DIMOND S.A. / Mendoza 939	422-4022
EL AMIGO / Ex ruta 9 km 1286 Bda. Rio Salí	426-7431
E.M.I. / Av.Roca 324	424-6524
E.M.I. / Av.Roca 3980	156-215273
E.M.I. / Sgto. Cabral 44-BRS	452-6135
FERRING S.R.L. / Buenos Aires 843	424-9250
HUINCA RENANCO / 9 de Julio 880	424-5023
LUIS ALCOVER / G. del Campo 1157	431-1028
MAROLA / Libertad 462	432-1553
MEDICI & CIA. / San Juan 256	421-3269
MERKUSA / 12 de Octubre 845	423-7474
MULTINORT / Marcos Paz 1888	432-4056
RICO / Av. Salta 1043	422-9590
RYMAC S.A. / Salta 156	422-2858
SUPER BRICO / Córdoba 770	422-3289
ZERAMIKO / 24 de septiembre 731	381-4229046
ZERAMIKO / Av. Sáenz Peña 602	381-4242600
ZERAMIKO / España esq. Ruta Nac. n° 38.	3865-424100
ZERAMIKO / Av. Solano Vera 293 Y. B.	381 425-8012

BRONCES

ATENCIA, ANTONIO / Buenos Aires 2590	429-7744
FALCI JUAN JOSÉ / Manuel Alberdi 354	433-1785
STEFANONI, SANTOS / Laprida 1595	430-1811

BULONERÍAS

ALEM / Pje. Gutiérrez 1419	424-3845
BERCOVICH / 24 de Setiembre 746	421-8691
BERCOVICH / A. Lucero y C. Alvarez	432-1616
BERCOVICH / España 631 (Concep.)	3865-421943
BERCOVICH / Ex ruta 9 km 1286 Bda. Rio Salí	426-7431
BULONERÍA BELGRANO / Av. Belgrano 1534	423-4670
EL AMIGO / Ex ruta 9 km 1286 Bda. Rio Salí	426-7431
E.M.I. / Av.Roca 324	424-6524
FERRING S.R.L. / Buenos Aires 843	424-9250
FERRERÍA INTEGRAL Av. Belgrano 2546	432-2516
MERKUSA / 12 de Octubre 845	423-7474
REGINATO / Av. Coronel Suárez 349	422-4103
RICO, HERRAM. ELEC. / Av. Salta 1043	422-9590
TUDO BULON / J. Colombres 232	431-0698
TUCUMAN BULONES / San Martín 1492	422-6903

CÁLCULOS ESTRUCTURALES

EST. RAFAEL BLANCA Y ASOC. / Chacabuco 516	4203112
INCivil & Construcciones	381-6024477

CALDERAS / CALEFACCIÓN

GMKT / av. mitre 172	450-1091
----------------------	----------

CÁMARAS DE SEGURIDAD

LEGUINA / Pje. Tambor de Tacuarí 1213	381-6303193
---------------------------------------	-------------

CÁMARAS FRIGORÍFICAS

BANFI / Benjamín Villafaña 1618	3814165012
NORRY / J. Thames 263	423-6739
OSCAR BASILOTTA e H. / Bolivia 4781	434-6655
REFRIGERACION NORTE / Santiago 1203	431-1318

CAÑOS / TUBOS

GMKT / av. mitre 172	450-1091
TUBUYAL / www.tubuyal.com.ar	428-0374
ZERAMIKO / 24 de septiembre 731	381-4229046
ZERAMIKO / Av. Sáenz Peña 602	381-4242600
ZERAMIKO / España esq. Ruta Nac. n° 38.	3865-424100
ZERAMIKO / Av. Solano Vera 293 Y. B.	381 425-8012

CANALETAS (FÁBRICAS)

DOMINE, EDUARDO / Pje. Holmberg 2863 (alt. Viamonte 1850)	434-6960
FORJAR / Av. Presidente Perón 1764	423-0966
FORJAR / Av. Belgrano 1793	497-2137
FORJAS / Av. Roca 2443	381-3531639
LA ZINGUERÍA / Asunción 524	231-1413
MODELO / Pje. Ramón y Cajal 172	427-4755
NORTE CANALETAS / C. 25 N° 127 Vº M.M.	154-096367

CANTERAS - ÁRIDOS

ARIDOS EL SALI / Lamadrid 561 3º B	420-1294
CUEZZO HNOS. / E. del Campo 952	428-1574
CHEDIAC HNOS. S.R.L. / Laprida 477	421-2848
EDUARDO AUTINO / Colombia 1547	427-6692
EL ACOPIO ARIDOS / jorgerasuk@hotmail.com	381-5397794
EL ARENAL / Pedro L. Gallo 955	436-3529
EL CACIQUE / Ruta 305 km 11	426-0656
GUERRERO / Las Cañitas - Nogales	461-7670
MAP ARIDOS	381-5107293
REBEN FELIPE / Bº Oeste II	434-0401
SAN RAMON SRL / La Reduccion - Lules	421-4207
SANTA ROSA / San Martín 667 1ºP.	431-1652

CARPETAS PROYECTABLES

PALOMBI ARQUITECTO S.R.L.	381-154481289
---------------------------	---------------

CARPINTERÍA DE ALUMINIO

ABALUM / E. Castelar y Lisandro De La Torre	381-5212145
A DIAZ / Av. Belgrano 1600	381-16126234
ABERTURAS SAN PABLO / Ruta 301 km 12	381-3697894
ALUCER Av. Roca 3190	436-5036
ALUMINIO 25 / Don Bosco 2334	433-0213
ALUMINIO 9 DE JULIO / 9 de Julio 1338	424-2619
ALUMINIO CENTER / Av. Siria 2447	427-5918
ALUMINIO MC / España 4014	381-5125372
ALUMINIO YERBA BUENA / Bolivia 30 Y. B.	381-3528244
ALUNICK / Marcial Imbudaz 437 - Y.B.	381-4170635
ALUNORT / Lavalle 3.663	423-1421
ARAGON ALUMINIOS / Sto. Domingo 161 - Y.B.	435-1725
BERCOVICH / 24 de Setiembre 746	421-8691
BERCOVICH / A. Lucero y C. Alvarez	432-1616
BERCOVICH / España 631 (Concep.)	03865-421943
BERCOVICH / Ex ruta 9 km 1286 Bda. Rio Salí	426-7431
EL AMIGO / Ex ruta 9 km 1286 Bda. Rio Salí	426-7431
CARP DE ALUMINIO / Sto. Domingo 120 (YB)	435-1725
CE&A / Federico Rossi 4ta cuadra - Y. B.	435-2090
CERRALUM / Pje. Azopardo 1540	436-1042
CL GROUP info@clgroup.com.ar	381-5723222
CORRALON SALTA / Av. Salta 1650	427-3501
DAMO / Daniel Molina	381-6416462
DENTEEL / Próspero Mena 548	420-0666
DICATEC	381-6301180
EL AMIGO / Ex ruta 9 km 1286 Bda. Rio Salí	426-7431
E.M.I. / Av.Roca 324	424-6524
FORJAS / Av. Roca 2443	381-3531639
GONELLA HNOS. / San Juan 1643	423-4013
GRUPO TM aluminio y vidrios	3815817148/ 3813004308
INSA / Ruta 9, Km 1301 - Acceso Norte	437-0192
IITEC / Rondeau 981	424-4044
LUIS MOLINA / Ruta 9 Km 1304 Tafi Viejo	3813-57-227
METAL. GUILLERMO / Marina Alfaro 1502	429-3485
METAL. MALABIA / Mariano Moreno 1996	429-1999
RODRIGUEZ VIDRIOS / Av. Belgrano 2375	433-1443
V.I.A.R. TEC / Maipú 1167	497-6880
VITRIU VIDRIOS / España 1234 / 40	433-0469

CARPINTERÍA DE MADERA

Aberturas SAN ANTONIO / Av. B. Terán 135	421-5556
ACEVEDO / Libertad 391	423-0038
ARQ. BRANDENBURG / Ayacucho 34-5º C	156-817333
BERCOVICH / 24 de Setiembre 746	421-8691
BERCOVICH / A. Lucero y C. Alvarez	432-1616
BERCOVICH / España 631 (Concep.)	03865-421943
BERCOVICH / Ex ruta 9 km 1286 Bda. Rio Salí	426-7431
CARPINTERIA MOLINA / Ex ruta 301 Km. 5 1/2	485-0168
COPPENS, JUAN / La Plata 1060	424-4714
CORR. EL AMIGO / Av. Roca y A. Guzmán	439-4741
CRUZ PRATS / Av. Roca 3995	433-0169
BIGON HNOS. / Italia 1364	432-7128
DECONOR / Junin esq. Corrientes	421-0642
DIAZ MEINERS S.R.L. / Corrientes 2.151	433-0540
EL AMIGO / Ex ruta 9 km 1286 Bda. Rio Salí	426-7431
E.M.I. / Av.Roca 324	424-6524
FRAMA / Av. A. de la Vega 653	432-0149
EL CASTORCITO / Salta Esq. Chile	154-762190
HOGAR 24 X 7 / www.hogar24x7.ar	381 6426969
KRANSA / Canal Yerba Buena 4400	439-2711
LEAL HNOS. / Crisóstomo Alvarez 1930	423-0644
LVAH / Salta 381	430-1633
MIGUEL ALBARRACIN / Santiago 2056	0381-450692
NIVEL / Pje. Magallanes 2.051 (YB)	381-6788631

VITRIU VIDRIOS

CRISTALES • ESPEJOS • TEMPLADOS
POLICABORNATOS • BALDOSAS DE VIDRIOS
BISELADOS • CARPINTERIA DE ALUMINIO

España 1234/40 San Miguel de Tucumán / Tel/Fax (0381) 433 - 0469 / 432 - 4996
e-mail: info@vitriuidrios.com



PALO MADERA / Taff del Valle 381-2156395
PATAGONI FLOORING / Av. Aconquija 749 381-4352733
SÁNCHEZ / Maipú 1688 427-3651
SINTESS / Av. Roca 3200 436-0837

CARPINTERÍA EN MDF

BRB / Av. Belgrano 2578 / YB. Av. Aconquija 1200
D+D / Mendoza 898 Esq. Salta 381-4664368
FUNDACION HERRERA HEINECKE 3816493214
RAFAEL BUJAZHA 3813195227

CARPINTERÍA METÁLICA

ALCONCHÉ AMOB. / Gdor. Gutiérrez 1257 428-2293
ALUMINIO MC / España 4014 381-5125372
ARAGON, RAUL / Sto. Domingo 120 YB.
BERCOVICH / 24 de Setiembre 746 421-8691
BERCOVICH / A. Lucero y C. Alvarez 432-1616
BERCOVICH / España 631 (Concep.) 03865-421943
BERCOVICH / Ex ruta 9 km 1286 Bda. Rio Salí 426-7431
BIGON HINOS. / Italia 1364 432-7128
CARLOS GRASSI / Pje. Oncativo 1057 428-1851
CL GROUP info@clgroup.com.ar 381-5723222
COOETAM / Independencia 242 (B. R. Salí) 451-9602
CORR. ACONQUIJA / San Lorenzo 1355 424-4258
CORRALON SALTA / Av. Salta 1650 427-3501
DANIEL INGENIERÍA / San Luis 176 420-4080
DELAPORTE / Crisóstomo Álvarez 471 421-8202
DOMINE, EDUARDO / Pje. Holmberg 2863 434-6960
EDUARDO R. LOZANO / Av. Roca 1201 420-1325
EL AMIGO / Ex ruta 9 km 1286 Bda. Rio Salí 426-7431
EL LLERTA / Alsina 496 156-042885
E.M.I. / Av. Roca 324 424-6524
FATUM / Santiago del Estero 2675 381-509-7170
FORJAS / Av. Roca 2443 381-3531639
FORMOSO EDUARDO / Lavalle 2412 423-2823
FRAMA / Av. Adolfo de la Vega 653 432-0149
FRATELLI ANTONELLI / Ch. de Laguna 1340 432-4652
GAMA METAL / Av. Ej. del Norte 2674 434-0862
INSA / Ruta 9, Km 1301 - Acceso Norte 437-0192
ITECH / Frías Silva 36 - 1º piso, of. 8 433-0883
J. GANASSIN E HIJOS / Santa Fe 1588 423-7648
LEDESMA, RODOLFO / 154-795959 493-2314
MEL JEN / Asunción 1227 432-5748
METAL. GUILLERMO / Marina Alfaro 1502 429-3485
METALURGICA MALABIA / Moreno 1996 429-1999
METALURGICA MUELA / Congreso 825 424-5495
NIEVA, RICARDO / Isabel La Católica 2557 434-9473
SEGALÍ, RUBEN / Asunción 1227 423-5748
TINCANI / Lamadrid 1745 432-1529
VIDRIOS Y ABERTURAS ROCA / Roca 43 420-3379

CARPINTERÍA PVC (FÁBRICAS)

CE&A / Federico Rossi 4ta cuadra -Y. B. 435-2090
CRUZ PRATS / Av. Roca 3995 433-0169
DANIEL INGENIERÍA / San Luis 176 420-4080
DIAZ MEINERS S.R.L. / Corrientes 2.151 433-0540
FABI-COR Ayacucho 53 421-7288
LUÍS MOLINA / Ruta 9 Km 1304 Taff Viejo 3813-57-227

CAJETERÍA - LETREROS

COPITEC / 24 de Sept. 684 430-0550
DIST. GRAF DEL ARTE / Mendoza 1139 430-3066
ELECTRO VIAL / Pio XII 868 420-2929
GONZALEZ & GONZALEZ / Lamadrid 1312 424-0493
INTEGRAL 381-5941766
JAVIER KOTTLER / Av. Roca 1604 436-9056
KALCO / Catamarca 252 422-8562
METALURGICA MUELA / Congreso 825 424-5495
MOLIPET / Lola Mora 185 430-6520
NEONORT / Lavalle 2524 423-1544
PUBLSITE / Lavalle 2630 381-2347745
REYNOSO / Marcos Paz 3949 435-4898
ROCIBEN / Av. B. Justo 1448 422-2159
SALVATORE / Thames 662 432-1240

CEMENTO Y CAL (DISTRIBUIDORES)

BERCOVICH / 24 de Setiembre 746 421-8691
BERCOVICH / A. Lucero y C. Alvarez 432-1616
BERCOVICH / España 631 (Concep.) 03865-421943
BERCOVICH / Ex ruta 9 km 1286 Bda. Rio Salí 426-7431
CIA. MINERA DEL NORTE / M. Paz 2065 423-4239
EL AMIGO / Ex ruta 9 km 1286 Bda. Rio Salí 426-7431
EXPRESO SAN JOSE / Alfonsina Storni 97 427-3483
JUAN MINETTI Y CIA. / Buenos Aires 435 420-1030
LOMA NEGRA / Laprida 612 431-0133
ROSSO MATERIALES / Lavalle 1470 420-5111
SALVATTORI / Lobo de la Vega 1095 381-6115611

CERÁMICOS (FÁBRICAS)

AMERIPLASTES / Ruta Prov 302 km.24 (0869)421087

CERAM. MARCOS PAZ / F. Rossi 4ª cdra. YB. 435-2089
CERAM. MARCOS PAZ / C. del Perú Km 3,5 381-3963451
KATZ / Av. Perón I.700 L.I (YB) 381-3035501
PIRKA STONE / Av. Belgrano 1745 432-4180
PISONOR / Lavalle 2627 433-1023

CERRAJERÍAS

BAZÁN / Av. Aconquija 1387 (YB) 425-0055
FALCO / Congreso 369 422-3401
FREDDY / C. Alvarez 1133 430-6616
LA LLAVE / San Martín 331 430-6926
LUCHO PARRA / Buenos Aires 116 421-7887
SALTA / Av. Salta 77 431-0813

CHAPAS

AUTINO HIERROS / Pasaje Grecia 150 381-6410583
BERCOVICH / 24 de Setiembre 746 421-8691
BERCOVICH / A. Lucero y C. Alvarez 432-1616
BERCOVICH / España 631 (Concep.) 03865-421943
BERCOVICH / Ex ruta 9 km 1286 Bda. Rio Salí 426-7431
CORRALON ALEM / Av. Alem 535 400-0060
CORRALON SALTA / Av. Salta 1650 427-3501
DOMINE EDUARDO / Pje. Holmberg 2863 434-6960
DOMINE MANUEL I. / Av. Mitre 1698 427-0855
EL AMIGO / Ex ruta 9 km 1286 Bda. Rio Salí 426-7431
EL COLITA / M. Alfaro 1081 424-3509
EL VIEJO ABASTO / Libertad 353 432-1947
E.M.I. / Catamarca 709 431-1233
E.M.I. / Av. Roca 324 424-6524
E.M.I. / Av. Roca 3980 156-215273
E.M.I. / Sgto. Cabral 44-BRS 452-6135
E.M.I. / en Salta - Corrientes 1315 426-2553
E.M.I. / en Salta - Av. Libertad 2716 439-2845
FATUM / Santiago del Estero 2675 381-509-7170
GENTILE TUCUMÁN / Lavalle 2729 423-3131
GIACOSA ALFREDO / Chofli 50 427-4064
GIACOSA EUGENIO / Marina Alfaro 1215 424-7863
GIACOSA SILVIO / Suipacha 482 400-5371
GIACOSA Y CIA. S.R.L. / Lavalle 1902 432-0207
GIACOSA Y CIA. S.R.L. / Ruta 38 439-2500
LA ZINGUERIA / Asunción 524 231-1413
LA ONDA / Av. Colon 577 423-5328
METALURGICA MALABIA / Moreno 1996 429-1999
NORRY / J. Thames 263 423-6739
NMB MATERIALES / E. Castelar 1010 427-7954
REMETAL (Casa Central) / Av. Roca 3615 433-1133
REMETAL / Av. B. Araújo 1164 430-0789
REMETAL / Av. Ej. del Norte 480 433-4040
REMETAL / Av. Juan B. Justo 1616 430-0070
ROSSO ACEROS / Lavalle 1470 420-5111

CIELORRASOS

BERCOVICH / 24 de Setiembre 746 421-8691
BERCOVICH / A. Lucero y C. Alvarez 432-1616
BERCOVICH / España 631 (Concep.) 03865-421943
BERCOVICH / Ex ruta 9 km 1286 Bda. Rio Salí 426-7431
CINELLI S.A. / Lavalle 1560 424-3424
CIA MINERA DEL NORTE / M. Paz 2065 423-4239
CORR. ACONQUIJA / San Lorenzo 1355 424-4258
CORRALON ALEM / Av. Alem 535 400-0060
GIACOSA A Y E / Marina Alfaro 1215 424-7863
EL AMIGO / Ex ruta 9 km 1286 Bda. Rio Salí 426-7431
E.M.I. / Av. Roca 324 424-6524
E.M.I. / Av. Roca 3980 156-215273
E.M.I. / Sgto. Cabral 44-BRS 452-6135
GINES LÓPEZ / C. Alvarez 1178 422-2705
NORRY / J. Thames 263 423-6739
TECNOPOR (FCA.) / San Lorenzo 2041 432-2253

CIRCUITOS CERRADOS DE TV

ALARTEC / San Lorenzo 516 421-6216
ALBIERO HINOS. / Catamarca 479 430-5677
CONTROL / 24 de Sept. esq. Jujuy 422-9178
JACO / Santiago 799 431-0768
MAZTER / San Lorenzo 2263 156-428303
SEGURIDAD OMEGA / San Martín 2801 0381-4233322

COLUMNAS PARA ALUMBRADO

INSTELEC / Ruta 305 Km 7,5 / Las Talitas 437-1548
NOA INDUSTRIAL / Pje. Marconi 152 427-5383

COMPUTACIÓN

APPEND / San Juan 934 422-9161
CD MASTER / Av. Aconquija 1799 Loc. 220 425-0932
CD MASTER / 25 de Mayo 235 Loc. 430-3630
CYBERSERVICIOS / Junín 586 497-9312
DIGI SOFT / Marcos Paz 82 PA. 430-8751
DIGITAL TECH / Lobo de la Vega 250 (Y. B.) 425-6495
FOX COMPUTACION / José Colombres 275 422-5217
INTI COMPUTACIÓN / Monteagudo 266 422-1198

JACO / Santiago 799 431-0768
&A soluciones informaticas / Congreso 391 497-6032
JR / Laprida 795 497-6642
LEGUIANA / Pje. Tambor de Tacuarí 1213 381-6303193
LIDEAR PRINT / Salta 121 497-6441
MUNDO PC / Maipú 121 422-0187
MUSSATTI / Marcos Paz 897 local I 421-2505
NEMESIS / Amadeo Jacques 27 421-6120
NOR PC / Av. Belgrano 1470 423-2356
OFISERV / Buenos Aires 680 PB 420-1441
PC-TEC / Av. Aconquija 1832 Local 08 425-3054
PUNTO COM PUNTO AR / J. Colombres 154 431-0909
RE-SIC / Av. Aconquija 2049 - Local 5 Y. B. 425-2412
SALTA COMPUTACIÓN / Salta 361 Local 2 421-4671
SI Sitio Informatico / Av. Sarmiento 212 Loc. 2 421-1624
SOLUCIONES TECNOLÓGICAS / Av. Siria 1365 450-6789
SOLUCIÓN GRÁFICA / Lavalle 650 424-9642

CONSTRUCCIÓN EN SECO (CIELORRASOS Y TABIQUES)

ARQ. CARLOS CHALOM 155-026999
BERCOVICH / 24 de Setiembre 746 421-8691
BERCOVICH / A. Lucero y C. Alvarez 432-1616
BERCOVICH / España 631 (Concep.) 03865-421943
BERCOVICH / Ex ruta 9 km 1286 Bda. Rio Salí 426-7431
CENTROPLAC / San Luis 20 420-1301
CORR. ACONQUIJA / San Lorenzo 1355 424-4258
DISTRIB. LAMADRID / Av. Ej del Norte 395 423-0634
EL AMIGO / Ex ruta 9 km 1286 Bda. Rio Salí 426-7431
E.M.I. / Catamarca 709 431-1233
E.M.I. / Av. Roca 324 424-6524
E.M.I. / Av. Roca 3980 156-215273
E.M.I. / Sgto. Cabral 44-BRS 452-6135
E.M.I. / en Salta - Corrientes 1315 426-2553
E.M.I. / en Salta - Av. Libertad 2716 439-2845
GIACOSA A Y E / Marina Alfaro 1215 424-7863
GIACOSA A Y S / J. B. Justo 3400 427-4064
GIACOSA ALFREDO / 24 de Sep. 707 400-5295
GIACOSA SILVIO / Suipacha 482 400-5371
GIACOSA Y CIA. S.R.L. / Lavalle 1902 432-0207
GIACOSA Y CIA. S.R.L. / Ruta 38 439-2500
HOGAR 24 X 7 / www.hogar24x7.ar 381 6426969
NIVEL / Pje. Magallanes 2.051 (YB) 381-6788631
NORRY / J. Thames 263 423-6739
TECNOPOR / San Lorenzo 2041 432-2253
VELVET / Marcos Paz 2065 433-3179
ZERAMIKO / 24 de septiembre 731 381-4229046
ZERAMIKO / Av. Sáenz Peña 602 381-4242600
ZERAMIKO / España esq. Ruta Nac. nº 38. 3865-424100
ZERAMIKO / Av. Solano Vera 293 Y. B. 381 425-8012

CONTENEDORES

AC CONTENEDORES / Junín 435 430-6161
COQUITO S.R.L. / Ruta 301 KM 8.5 381-5098739
CORRALON 70 / Italia 4581 434-4431
DIAVIL S.R.L. / Av. Belgrano 1574 433-0644
EL ARENAL 436-3529
S.M. CONTENEDORES / Belgrano 1574 433-1933

COPIAS DE PLANOS

ARQUIGRAF / Pje. Bertrés 211 430-0761
COPITEC / 24 de Sept. 684 430-0550
DIVISION COPIADO / San Juan 611 154-173237
INTIPILOT / Córdoba 950 422-3412
IPP Impresion Digital / Av. Aconquija 1832 425-4926
JL DIGITAL / jl.digitalizado@gmail.com 381-5767038
LINEAS ESTUDIO / San Luis 284 424-9134
SOLUCIÓN GRÁFICA / Lavalle 691 381-4249642

CORTE Y PLEGADO DE CHAPAS

COQUITO S.R.L. / Ruta 301 KM 8.5 381-5098739
BIGON HINOS. / Italia 1364 432-7128
FORJAS / Av. Roca 2443 381-3531639
RIO AZUL INGENIERIA SRL Lavalle 2974 423-3340

Lidear
Print
Centro de Recarga de Cartuchos

Nuevo Sistema de Recarga
con Maquina al Vacio

RECARGAS INKJET
TONER LASER

Salta 121 - Tel. 4976441

FERRERERIA MARTIN / 24 de Sep. 140 422-1240
 FERRERERIA MB / J. Colombres 225 422-0999
 FERRERERIA MB / Don Bosco 2360
 FERRERERIA ROTELLA / San Juan 592 430-4572
 FERRERERIA Y PINT. LA TERMINAL / Av. Sáenz Peña 65
 FERRING S.R.L. / Buenos Aires 843 424-9250
 F.M. FERRERERIA / Av. Siria 1182 430-1973
 GÜEMES / Güemes 250 (S. P. Colalao) (03862)481009
 HAIQUEL / Av. 24 de Set. 477 (B. R. Sali) 424-5023
 HUINCANA RENANCO / 9 de Julio 948 420-3802
 LA ESQUINA / Jujuy esq Av. Roca 434-4868
 LA ESQUINA ROSADA / Viamonte 1853 430-1998
 LA ESQ. ROSADA / Las Piedras y La Rioja 433-0790
 LA FERRERERIA / Av. Belgrano 1498 432-4146
 LA FERRERERIA / Av. Roca y Coronel Zelaya 422-9356
 LA TUERCA / Av. J. B. Justo 1285 423-7474
 MERKUSA / 12 de Octubre 845 421-7328
 MUNDO FERRETERO / Mendoza 892 424-8739
 OLIVIERI / Reconquista 95 (Yerba Buena) 425-2252
 PINT.Y FERR. Y BUENA / Aragón 25 Y. B. 425-1525
 POLOS / Mendoza 767 400-7518
 RICO HERRAMIENTAS / Av. Salta 1043 422-9590
 ROSARITO / A. Kirchner 287 - Lomas de Tafí 381-3879072
 RYMAC S.A. / Salta 156 422-2858
 SAN LORENZO / San Lorenzo esq. Jujuy 423-0776
 SUMINISTRO BELGRANO / Av. Belgrano 1547 422-3289
 SUPER BRICO / Córdoba 770 420-4444
 TECNOPRIMA / San Luis 176 431-0698
 TODOBULON / José Colombres 232

FUNDICIÓN DE HIERRO

ANDRIANI SACIFIE / Villarreal 179 422-8401
 FUNDICION NIEVA / Maipú 1616 421-8124

GAS - CALDERAS - CALEFACCIÓN

ARGAÑARAZ Y BUCCINO / Thames 62 423-4103
 BARONE, PABLO / Lavalle 830 424-5575
 BERCOVICH / 24 de Setiembre 746 421-8691
 BERCOVICH / A. Lucero y C. Alvarez 432-1616
 BERCOVICH / España 631 (Concep.) 03865-421943
 BERCOVICH / Ex ruta 9 km 1286 Bda. Rio Sali 426-7431
 BOLIVAR MATERIALES / Bolívar 1640 381-424-3772
 CASTRO / Alberdi 454 424-2100
 EL AMIGO / Ex ruta 9 km 1286 Bda. Rio Sali 426-7431
 GMKT / av. mitre 172 450-1091
 GRAIFF / 12 de Octubre 60 (El Manantial) 439-3192
 HERRACER / Córdoba 1115 422-4260
 INSTALAC. COMPLEMEN. / Junín 1028 422-4112
 LÓPEZ GARCÍA / Monteagudo 683 - 5° A 422-6539
 MIINAHK & ASOCIADOS / Mendoza 3.569 423-8764
 MIOTTI GAS / Av. Belgrano 1890 433-1694
 OLTEC CONST. SRL San Juan 454 (Of. 4) 430-9194
 OSSA Ingeniería / Av. Mate de Luna 1.620 5°B 381-2549359
 ZERAMIKO / 24 de septiembre 731 381-4229046
 ZERAMIKO / Av. Sáenz Peña 602 381-4242600
 ZERAMIKO / España esq. Ruta Nac. n° 38. 3865-424100
 ZERAMIKO / Av. Solano Vera 293 Y. B. 381 425-8012

GASES INDUSTRIALES

ESTABL. SANTA RITA / Av. Salta 1738 427-6685
 OXI-GON S.A. / Av. Roca 681 424-5706
 OXITUC / Las Piedras 2347 423-4300

GOMA, ARTÍCULOS DE

MARCHETTI GOMA / Cristo Rey 645 439-2617

GRÚAS

LA GARZA / San Miguel 1885 423-4878
 LA HISPANO ARGENTINA / San Lorenzo 1454 424-4589
 RIO AZUL INGENIERIA SRL Lavalle 2974 423-3340
 SERVIGRÚAS / Salta 2141 427-1130

GRUPOS ELECTRÓGENOS

COMERCIAL COLON / Av. Colón 107 433-0646
 DIMOND S.A. / Mendoza 939 422-4022
 GC COM. / Pje. V. Sarsfield 165 (YB) 155-875550
 HERNANDEZ, CARLOS (INST.) 155-886510
 HUINCANA RENANCO S.R.L. / 9 de Julio 880 424-5023
 MERKUSA S.R.L. / 12 de Octubre 845 423-7474
 MIGUEL ANGEL MERKUSA / Suipacha 940 423-8595
 MITRE TOOLS / Suipacha 222 421-6666
 PREMIER / Las Piedras 1446 429-4833

HERRAJES

ALUNORT / Lavalle 3.663 423-1421
 BERCOVICH / 24 de Setiembre 746 421-8691
 BERCOVICH / A. Lucero y C. Alvarez 432-1616
 BERCOVICH / España 631 (Concep.) 03865-421943
 BERCOVICH / Ex ruta 9 km 1286 Bda. Rio Sali 426-7431
 BOLIVAR MATERIALES / Bolívar 1640 381-424-3772
 EL AMIGO / Ex ruta 9 km 1286 Bda. Rio Sali 426-7431
 E.M.I. / Catamarca 709 431-1233
 E.M.I. / Av. Roca 324 424-6524
 E.M.I. / Av. Roca 3980 156-215273
 E.M.I. / Sgto. Cabral 44 (BRS) 452-6135
 HERRAJES TUCUMAN / J. Colombres 68 421-4985
 HERRAJES VANCAR / Av. Belgrano 1525 423-6275
 HERRAMAD / Av. Roca 1637 424-6170
 HERRACER / Córdoba 1115 422-4260
 LA ALDABA / Mendoza y J. Colombres 422-7566
 LA ALDABA / Brígido Terán 279 421-4614
 LA ALDABA / Camino del Perú 2.200 434-4089
 SANTA CRUZ / Ejército del Norte 114 153-070052

SELCON / Mendoza 193 422-8169

HERRERÍA

ABACO 381-6073893
 CAYMAN Arte y diseño en metal 381-570-3594
 EL LLERITA / Alsina 496 156-042885
 FORJAR / Av. Peron Esq. Lobo de la Vega 154-790811
 FORJAS / Av. Roca 2443 381-3531639
 HIERRO ART / Pje. Chaves de Laguna 1340 381-5902676
 HOGAR 24 X 7 / www.hogar24x7.ar 381 6426969
 LA HERRERIA 4977324
 SANTIAGO DÍAZ 381-6420117
 SORAIRE / San Miguel 734 381-5170403

HIERROS Y TUBOS ESTRUCTURALES

AUTINO HIERROS / Pasaje Grecia 150 381-6410583
 BERCOVICH / 24 de Setiembre 746 421-8691
 BERCOVICH / A. Lucero y C. Alvarez 432-1616
 BERCOVICH / España 631 (Concep.) 03865-421943
 BERCOVICH / Ex ruta 9 km 1286 Bda. Rio Sali 426-7431
 EL AMIGO / Ex ruta 9 km 1286 Bda. Rio Sali 426-7431
 EL COLITA / M. Alfaro 1081 424-3509
 E.M.I. / Av. Roca 324 424-6524
 EXPRESO SAN JOSE / Alfonsina Storni 97 427-3483
 FONTANA / Av. Belgrano 1904 423-6628
 GIACOSA A y E / Marina Alfaro 1215 424-7863
 GIACOSA A y S / J. B. Justo 3400 427-4064
 GIACOSA ALFREDO / 24 de Septiembre 707 400-5295
 GIACOSA SILVIO / Suipacha 482 400-5371
 GIACOSA Y CIA. S.R.L. / Lavalle 1902 432-0207
 GIACOSA Y CIA. S.R.L. / Ruta 38 439-2500
 HIERRONORT / Av. Colón 925 436-1234
 NMB MATERIALES / E. Castelar 1010 427-7954
 REMETAL (Casa Central) / Av. Roca 3615 433-1133
 REMETAL / Av. B. Aráoz 1164 430-0789
 REMETAL / Av. Ej. del Norte 480 433-4040
 REMETAL / Av. Juan B. Justo 1616 430-0070
 ROSSO ACEROS / Lavalle 1470 420-5111

HOJALATERÍA

DOMINE, EDUARDO / Pje. Holmberg 2863 434-6960
 EL MECANO / Florida 3071 436-2915
 FORMOSO EDUARDO / Lavalle 2412 423-2823
 MODELO / Pje. Ramón y Cajal 172 427-4755

HORMIGÓN ELABORADO

HELPA S.R.L. / Monteagudo 49 430-0781
 HORMIGONERA FALIVENE S.A / La Rioja 166 421-4498
 INGECO / Jujuy 4445 429-3029

HORMIGÓN ALISADO E IMPRESO

AISLAR / Av Adolfo de la Vega 695 381 5102150
 KATZ / Av. Perón 1.700 L.I (YB) 381-3035501
 MICROBMENTO TUCUMÁN / Av. Mate de Luna 2214 381 4471247
 MUSSARI MICROCEMENTO 381-4065647
 SALVATTORI / Lobo de la Vega 1095 381-6115611
 SOLUCIONES PROYECTABLES Av. Ejército del Norte 381-154481289
 TIKI / Av. Aconquija 2579 Loc. 1 - Y. B. 154-258011

ILUMINACIÓN

BP / San Martín 1.301 319-6601
 BP / Av. Aconquija 2.214 422-4427
 DANIEL / Jujuy esq. Piedras 422-9992
 DIMATER / Av. Marina Alfaro 1140 420-5348/49
 DOMOTIC IV / 24 de Septiembre 1.352 381-5087984
 ELEC. ITUARTE / Santiago 1014 (Casa central) 381-2541457
 ELECTROSORIA / Jujuy 1083 424-7304
 EL FAROL S.R.L. / 24 de Setiembre 629 430-2593
 NOA INDUSTRIAL / Pje. Marconi 152 427-5383
 MEGA / Junín 212 430-0108
 PROLUX / 12 de Octubre 697 3816256112
 SANTIAGO KOHN / Maipú 485 431-1088
 SOFI / Av. Mitre 287 431-0906

IMPERMEABILIZACIONES

A. CERVERA ING. / Santiago 2049 433-0110
 ADICEM / Av. Belgrano 1858 381-5502746
 AISLAR / Av Adolfo de la Vega 695 381 5102150
 ALEM MATERIALES / Av. Alem 535 400-0060
 A TERMINACIONES 381-5831429
 BERCOVICH / 24 de Setiembre 746 421-9178
 BERCOVICH / A. Lucero y C. Alvarez 432-1616
 BERCOVICH / Ex ruta 9 km 1286 Bda. Rio Sali 426-7431
 CASAARREGLOS / 1er Pje. 792 (Junín 2050) 427-7928
 EL AMIGO / Ex ruta 9 km 1286 Bda. Rio Sali 426-7431
 E.M.I. / Av. Roca 324 424-6524
 ESCULTOR / Timbó Viejo - Kilómetro 20 155-000599
 FINUTUC / La Plata 1352 436-1046
 GENTILE TUCUMAN / Lavalle 2729 423-3131
 GIACOSA A y E / Marina Alfaro 1215 424-7863
 GIACOSA A y S / J. B. Justo 3400 427-4064
 GIACOSA ALFREDO / 24 de Septiembre 707 400-5295
 GIACOSA SILVIO / Suipacha 482 400-5371
 GIACOSA Y CIA. S.R.L. / Lavalle 1902 432-0207
 HIDROTECNICA DEL NOA / B. Aires 440 420-5881
 MEMBRANAZO / Av. Roca 2264 436-3588
 SERVI-OBRAS / Av. Belgrano 1648 433-1806
 SOLUCIONES PROYECTABLES Av. Ejército del Norte 381-154481289
 TECNOPOR / San Lorenzo 2041 432-2253
 WEBER CONCREMAX / Juan B. Terán 249 400-6664

INMOBILIARIAS

CÁMARA DE INMOBILIARIAS / Santa Fe 640 422-8539
 ACOTTO Y ASOCIADOS / Rivadavia 253 422-7969

ARQ. ANA M. GARZIA / Lamadrid 486 - 1ª-12 424-6424
 AYBAR / Marcos Paz 422 430-7130
 BACH PROPIEDADES / Laprida 194 422-0424
 BAIT / Lamadrid 339 420-1321
 BERNASCONI / San Martín 490 (YB) 425-2965
 CAMEL / Galería Los Troncos (YB) 425-1478
 CITY / Lamadrid 736 420-5025
 CLAVE INMOBILIARIA / Rioja esq. Gral. Paz 424-8520
 COLO KETER / Monteagudo 476 430-4071
 COSSIO / Muñecas 110 - 2º P. Of. 1 421-2802
 CRIMI Y ASOCIADOS / Santa Fe 309 430-7062
 DE LA SERNA PROP. / Gal. San Martín - Of.4 422-0405
 DEL JARDIN / Av. Sarmiento 1290 423-6959
 ELGART CONSTRUC. / San Lorenzo 761 430-1735
 ESPACIOS / Junín 571 422-2022
 ESTUDIO M / 9 de Julio 437 - 1º A 424-9579
 FELER / San Martín 623 - 6º 430-2020
 FERULLO / Mendoza 490 - 1º P 422-7002
 FORTALEZA S.R.L. / Las Heras 484 424-7585
 GARCÍA NILSEN Y ASOCIADOS / Laprida 368 PB 421-3366
 GIPSA / Junín 685 PB Of. 3 381-6781981
 ING. N. SIRCOVICI / Jujuy 412 400-0291
 ING. PEREZ JAIME / San Juan 1003 421-5842
 INVERSIONES INMOB. / Laprida 510 430-2256
 LABASTIDA / Santa Fe 485 422-2055
 LEON ALPEROVICH / Laprida 530 431-0575
 LEON Y MACIAS / C. Alvarez 566 430-3636
 MARCEL / 25 de Mayo 113 (Tafí Viejo) 461-7285
 MASTER / C. Alvarez 434 421-8043
 MENCHIERS / Santa Fe 640 422-8539
 MOLINA, JUAN PABLO / San Juan 984 - 1º 422-1161
 OSTENGO / Av. Siria 1006 422-7684
 POLHAR / Monteagudo 563 (Tafí Viejo) 461-8236
 ROJAS / Muñecas N°110 - 3º Piso Of. 1 y 2 381-5953038
 RUIZ MIGUEL / Muñecas 85 - 2º E 421-5553
 SALVATTORI / Lobo de la Vega 1095 381-6115611
 SCHILMAN / Av. Aconquija 1810 425-0938
 SCHILMAN / Marcos Paz 295 422-4488
 SOCOLISKI / Crisóstomo Alvarez 488 422-4301
 STAGNETTO / C. Alvarez 397 - 6º A 430-1226
 STEINBERG / Muñecas 64 - 4º C 421-5765
 STUDIO / Mendoza 301 422-7029
 TANOVA / Laprida 597 421-7808
 TERCER MILENIO / Salta 126 430-4000



SOLUCIONES TECNOLOGICAS

Servicio técnico
 Smartphone
 Notebook
 Sistemas

WALTER QUINTEROS
COACH INFORMÁTICO

381-5619562

walterquinteros@gmail.com

www.facebook.com/wqmobile

Av. Siria 1365
 San Miguel de Tucumán
 Tucumán - Argentina



Copias de plano
Fotocopias
Copias Color
Ploteos
Scan de Planos

Córdoba 950 S.M. de Tucumán
Tel: 4947837 - Cel: 0381-156098046
e mail: intiplot@yahoo.com.ar
intiplot@gmail.com
+54 9 381 609-8046

TRAB / San Lorenzo 227 422-7376
TRIUMPH / San Martín 285 - 6° E 430-7806
TUCUMAN PROP/ C. Alvarez 1459 424-4677
WAINER / Lamadrid 791 424-8906

INSTALACIONES COMERCIALES

CRUZ PRATS / Av. Roca 3995 433-0169
DIAZ MEINERS S.R.L. / Corrientes 2.151 433-0540
DISTRÍ-ESTANT / San Martín 1041 430-5727
NIVEL / Pje. Magallanes 2.051 (YB) 381-6788631
NORRY / J. Thames 263 423-6739
OLTEC CONST. SRL San Juan 454 (Of. 4) 430-9194
OSSA Ingeniería / Av. Mate de Luna 1.620 5°B 381-2549359
SALVATTORI / Lobo de la Vega 1095 381-6115611

INSTALACIONES ELÉCTRICAS

C.I.E. / San Juan 2224 432-1503
CONEL S.R.L. / Av. Roca 2575 423-2561
ELEC. ITUARTE / Santiago 1014 (Casa central) 381-2541457
F & G INGENIERIA / Pje. 1° de Nov. 1335 432-0437
HOGAR 24 X 7 / www.hogar24x7.ar 381 6426969
ING. CARLOS GRANDE / Ayacucho 591 - PB 424-1534
LUMAT SRL / Catamarca 453 PB 422-3722
MEGA ELECTRICIDAD / Junín 212 430-0108
MEGA ELECTRICIDAD / 24 de Sep. 1350 424-2300
N&G MONTAJES ELÉCTRICOS 429-7650
OLTEC CONST. SRL San Juan 454 (Of. 4) 430-9194
Peñe / LAVALLE 868 8° C 0381 424-1534
PERFOSUELO / Los Vallistos 381-5769080
RV INGENIERIA / Valdivia 3470 434-6040
SAN VALERO SRL Fca. / Perú 540 422-4903
SEDA / Frías Silva 164 423-0747
SEPÚLVEDA Y ASOC. / Santiago 1462 432-3218

INSTALACIONES SANITARIAS

ARQ CABOCOTTA 381-5566375
CASAAREGLOS / 1er Pje. 792 (Junín 2050) 427-7928
ING. CIVIL ESTEBAN MARTÍNEZ RIERA 156-817712
FIGUEREDO SANITARIOS / Rojas Paz 356 155-034337
HIDROTECNICA DEL NOA / B. Aires 440 420-5881
HOGAR 24 X 7 / www.hogar24x7.ar 381 6426969
MINAHEC Instalaciones / Saavedra 1061 154-189066
OLTEC CONST. SRL San Juan 454 (Of. 4) 430-9194
SALAZAR, DANIEL 156-946397

LADRILLOS (CORTADAS DE)

DAGHERO E HIJOS / Alvarez Condarcos 951 400-0475
INDUST. TUC. DEL LADRILLO / (Cruz Alta) 426-4973
LAS TALITAS / Ruta 305 Km 7,5 (Las Talitas) 437-3536
ROBERTO A. VILLAFANE / (Alderetes) 156-815652

LADRILLOS HUECOS

CERAM. MARCOS PAZ / F. Rossi 4ª cdra. YB. 435-2089

LAJAS

LAJAS NOROESTE / Av. A. de la Vega 709 432-2466
PIRKA STONE / Av. Belgrano 1745 432-4180
TUCUMÁN LAJAS / Av. Roca 3195 381-5172322

LIMPIEZA DE OBRA

CLEANER HOUSE / Frías Silva 36 - Of. 11 432-0681
CRISTALINO / Limpieza Profesional 381-6214037
SAN LUIS CLEANING / Rondeau 1446 424-0100
SEGURIDAD OMEGA / San Martín 2801 0381-4233322

LUSTRES Y LAQUEADOS

LA CASA DEL LUSTRADOR / Avda. Alem 1001 436-0011

LLANEADO MECÁNICO

PALOMBI ARQUITECTO S.R.L. 381-154481289

MADERAS

ACEVEDO / Libertad 391 423-0038
A.L. CARPINTERIA C. del Perú 114 435-4528
ASERRADERO 25 DE MAYO / 25 de M. 2165 427-6331
CARPINTERIA MOLINA / Ex ruta 301 Km. 5 1/2 485-0168
CINELLU S.A. / Lavalle 1560 424-3424
CORR. ACONQUIJA / San Lorenzo 1355 424-4258
DENIS MADERAS / Burela 20 0388-4258189
DISTRIB. BELGRANO / Av. Belgrano 1964 432-3131
DISTRIB. LAMADRID / Ej. del Norte 395 423-0634
EL CONDOR / Uruguay 1104 432-8759

GIACOSA A y E / Marina Alfaro 1215 424-7863
GIACOSA A y S / J. B. Justo 3400 427-4064
GIACOSA SILVIO / Suipacha 482 400-5371
GIACOSA Y CIA. S.R.L. / Lavalle 1902 432-0207
GIACOSA Y CIA. S.R.L. / Ruta 38 439-2500
HIPER MADERAS / Av. Ej. del Norte 640 432-3439
JACARANDA MADERAS SRL / Lavalle 2148 423-9302
LA ESQUINA / Jujuy esq Av. Roca 420-3802
LAS MALVINAS / Av. Las Bases 643 427-4002
LOS CEDROS / Av. Siria 1699 429-3008
L.V.H. MADERA Y DISEÑO / Jujuy 1751 381-4839046
MACAGNO MADERAS / Italia 2364 429-3008
MADERAS YERBA BUENA / Crst. Colón 2.100 YB. 425-1819
MADERERA SAN CARLOS / Ej. del Norte 1011 433-1143
MADERERA SAN MARTIN / Jujuy 1001 400-7213
MADERNOA / Av. J. B. Justo 1527 428-2087
MASINO, ANTONIO JUAN / Córdoba 1065 421-3726
ROCA MADERAS / Av. Roca 2929 423-8185
TER-NOR / Marcos Paz 1977 423-1207

MARMOLERIA

ARGAÑARAZ, ROLO / Amador Lucero 2100 436-4545
B&C MARMOLERIA / Santiago 4290 435-0749
BERRAL RAFAEL LUIS / Asunción 210 155-933283
BLANGINO / CESCO / 12 de Oct. y Mendoza 421-2485
COZZI Y COZZI / Saavedra 427 423-7371
DECOR / Av. Siria 1418 400-0542
EMILIO ROSSI E HIJOS / Santiago 2412 432-3695
ING. ANTONIO MINA / Pueyrredón 954 436-9051
ITALMAR / Chacabuco 644 420-0205
LABASTIDA JUAN / Córdoba 1161 431-0226
LA VICTORIA / Pje. Japón 1521 436-4461
MAR / Catamarca 165 430-9581
MARM.LUJAN / Don Bosco 2490 451-4802
MARM. MORALES / Paraguay 540 422-2645
MARM. SOTAL / Av. Eva Perón 357, Lastenia 426-1539
MARM. ITALIA S.R.L. / Mendoza 1445 421-1749
MARM. Y. BUENA / Av. Solano Vera 1174 381-646-8392
MINA NATALIO / Mendoza 1655 423-4589
CESCA / Mendoza 1445 421-1749
PLAZA VIEJA / Av. Solano vera 643 381-2209960
SBROCCO / Mendoza 3058 483-8741
SOSA MARMOLES Y GRANITOS 381-3563742
TUCUMAN MARMOL / Av. Solano Vera 643-(YB) 4234229

MATAFUEGOS

ARPON / Rivadavia 1240 421-9773
AVILA MATAFUEGOS / J. J. Ollerros 188 429-1716
DRAGOTUC / Entre Ríos 280 422-2352
FERRING S.R.L. / Buenos Aires 843 424-9250
LA CASA DEL MATAFUEGO / Las Piedras 979 430-3834
LOGITEC / Republica del Paraguay 4.460 491-5676
MATAFUEGOS DEL JARDIN / Av. Siria 1338 156-418027
MATAFUEGOS DRAGON / Colón y Las Piedras 423-1619
MATAFUEGOS NORTE II / Belgrano 1893 433-0834
NOA MATAFUEGOS / Ayacucho 949 424-4096

MATERIALES DE CONSTRUCCION

ANGELO / Av. M. Díaz y S. Cabral (BRS) 426-4973
ARCON / San Martín 1058 (Concep.) (03865)422-537
ARCON / Critto y Baden (T. del Valle) 156-93434
BERCOVICH / 24 de Setiembre 746 421-8691
BERCOVICH / A. Lucero y C. Alvarez 423-1616
BERCOVICH / España 631 (Concep.) 03865-421943
BERCOVICH / Ex ruta 9 km 1286 Bda. Río Salí 426-7431
BICHARA / Chile 551 422-4504
BORTOLOTTI / Av. Mitre 1606 423-7538
BOLIVAR MATERIALES / Bolívar 1640 381-424-3772
BUILDING MAT. / Lucas Córdoba 823 433-0483
C.E.A.R. MATERIALES / Pje. Lima 2313 423-0734
CONSTRUFER / Av. Aconquija 1996 (YB) 425-3605
CONSTRUBANDA / Av. Monseñor Jesús Díaz 205 381-426-7956
Banda del Río Salí 381-426-7956
CORRALON ALEM / Av. Alem 535 400-0060
CORRALON 24 / 24 de Setiembre 387 (BRS) 421-3333
CORRALON 70 / Italia 4581 434-4431
CORR. ACONQUIJA / San Lorenzo 1355 424-4258
CORRALON ALSINA / Alsina y Buenos Aires 424-2466
CORRALON BOLIVIA / Chile 150 422-9066
CORRALON DEL PORVENIR / Av. Roca 2513 423-2355
CORRALON DELPERO / Ej. del Norte 142 423-4724
CORRALON LAVAISSE / Lavaisse 1671 424-5599
CORRALON.NET 381-3336333
CORRALON ROCA / Av. Roca 300 (Tafi Viejo) 461-5214
CORRALON SAN FRANCISCO / Bolívar 1590 424-2166

CORRALON SAN JAVIER / Av. Aconquija 2349 425-0993
CORRALON SAN JUAN / San Juan 3552 423-6342
CORR. SAN LORENZO / Gdor. del Campo 742 428-2037
CORRALONES DEL SUR / 9 de Julio y Matheu 429-0391
CORR. YERBA BUENA / Aconquija 2094 (YB) 425-5252
DE LA JARA / Fco. de Aguirre 1532 423-2510
DEPOSITO OLIVIERI / Reaquistu 95 (YB) 425-2252
DETTA COLLI / Perú Sud 447 (Tafi Viejo) 461-7376
DISTRIBUIDORA LOURVAL / Bolivia 344 430-7441
E.M.I. / Av. Roca 324 424-6524
E.M.I. / Av. Roca 3980 156-215273
E.M.I. / Sgto. Cabral 44-BRS 452-6135
EL AMIGO / Ex ruta 9 km 1286 Bda. Río Salí 426-7431
EL COLITA / M. Alfaro 1081 424-3509
EL NEGRITO / Italia 262 (Lules) 426-7369
E. RIO GRANDE S.R.L. / Necochea 225 4ºp 0388-4232400
EL PORVENIR / Av. Belgrano 3276 423-1947
EL VIEJO ABASTO / Libertad 353 427-3483
EXPRESO SAN JOSE / Afonsina Stormi 97 425-3216
FERRETERA DEL ACONQUIJA / Aconq. 1996 423-6628
FONTANA / Av. Belgrano 1904 424-3183
GALVEZ HINOS / Matheu 1907 424-7863
GIACOSA A y E / Marina Alfaro 1215 427-4064
GIACOSA A y S / J. B. Justo 3400 400-5371
GIACOSA ALFREDO / 24 de Sep. 707 400-5295
GIACOSA SILVIO / Suipacha 482 400-5371
GIACOSA Y CIA. S.R.L. / Lavalle 1902 432-0207
GIACOSA Y CIA. S.R.L. / Ruta 38 439-2500
GÜEMES / Güemes 250 (S. P. Colalao) (03862) 481009
HIDROTECNICA DEL NOA / B. Aires 440 420-5881
HORCO MOLLE / Las Higueritas 2700 (YB) 425-6780
JIMENEZ / Rivadavia 2497 422-2973
JUJUY MAT. / Av. Alm. Brown 2310 0388-4254707
LA ESQUINA / Jujuy esq Av. Roca 420-3802
LA RURAL / Camino del Perú 1289 434-3231
LAS ROSAS MATERIALES / Perú 804 (YB) 435-0345
MASWER / San Martín 1051 Piso 10 Of. D 453-7198
MADERAS YERBA BUENA / Crst. Colón 2.100 YB. 425-1819
MATERIALES J.M. / Bv. 9 de Julio 1004 (YB) 425-1421
MATTIENZO / Mattienzo y F. García 424-3627
MEMBRANAZO / Av. Roca 2264 436-3588
NMB MATERIALES / E. Castelar 1010 427-4659
PIRKA STONE / Av. Belgrano 1745 432-4180
PLACAM / Av. Belgrano 4305 434-6650
PLASTICOS / Av. Roca 2263 433-1666
ROSSO MATERIALES / Av. Alem 595 420-5000
ROSARITO / A. Kirchner 287 - Lomas de Tafi 381-3879072
SALVATTORI / Lobo de la Vega 1095 381-6115611
SAN JAVIER / Av. Aconquija 2349 (YB) 425-0993
SAN ROMAN / Jujuy 3500 429-2527
TORRES SANITARIOS / Las Lilas 9 (TV) 155-017736
TORRES SANITARIOS / F. de Aguirre 1855 427-5410
TORRES SANITARIOS / 8 y 25 (V. M. Moreno) 437-3780
VIAMONTE / Viamonte 1885 434-4868
VICTORIA / Av. Independencia 2255 436-3495
ZERAMIKO / 24 de septiembre 731 381-4229046
ZERAMIKO / Av. Sáenz Peña 602 381-4242600
ZERAMIKO / España esq. Ruta Nac. n° 38. 3865-424100
ZERAMIKO / Av. Solano Vera 293 Y. B. 381 425-8012

MATERIALES ELÉCTRICOS ILUMINACIÓN

ABB TUBIO / Ruta Nac. 157 - Bella Vista 428-0205
ALEM MATERIALES / Av. Alem 535 400-0060
ALTER / San Martín 1002 421-3572
ALTO VOLTAJE / Rivadavia 726 430-1666
AMPERE / Av. Solano Vera 671 (YB) 381-430-0734
ARTELUM / Maipú 35 421-9326
BOLIVAR MATERIALES / Bolívar 1640 381-424-3772
BP / San Martín 1.301 319-6601
BP / Av. Aconquija 2.214 422-4427
BORTOLOTTI / Av. Mitre 1602 433-1130
C.B.N. / Av. Belgrano 1681 423-8769
C.J. ELECTRICIDAD / Córdoba 834 421-0337
CASA ARREGLOS / Av. Siria 1.296 421-5595
CASA MALKIND S.A. / Laprida 250 421-6189
CASA ROTELLA / Catamarca 217 421-1016
COMERCIAL COLON / Av. Colón 107 433-0646
CONEL S.R.L. / Av. Roca 2575 423-2561
CONTACTO / San Martín 1074 421-5612
CORRALON ROCA / Av. Roca 300 (T. Viejo) 461-5214
DANIEL ILUMINACION / Jujuy y Las Piedras 422-9992
D.F.B. / Av. Aconquija 1996 (Yerba Buena) 425-6034
DIMATER / Av. Marina Alfaro 1140 420-5348/49
ELEC. ITUARTE / Santiago 1014 (Casa central) 381-2541457
ELECTROSORIA / Jujuy 1083 424-7304
EL FAROL S.R.L. / 24 de Setiembre 629 430-2593
EL KAIREL ILUMINACIÓN / Maipú 350 422-7669
ELECTRO ALEM / Av. Alem 321 424-0120
ELECTRO ROCA / Av. Roca 489 424-6038
ELECTRO SORIA / Jujuy 1083 424-6730
ELECTRO MAT S.R.L. / Alvear 952 0388-423476
FASE / San Juan 1054 400-4701
LA ESQUINA / Jujuy esq Av. Roca 420-3802
LUCES / Munecas 280 421-5877
MATELEC / Córdoba 952 431-1444
MEGA ELECTRICIDAD / Junín 212 430-0108
MEGA ELECTRICIDAD / 24 de Sep. 1350 424-2300
OESTE ELECTRICIDAD / Aconquija 2040 (YB) 425-0946
PINT. YERBA BUENA / Aragón 25 (YB) 425-1525
POLOS / Mendoza 767 400-7518
POSITRON / C. Alvarez 1833 423-9740
SANTIAGO KOHN / Maipú 485 431-1088
SAN VALERO SRL Fca. / Perú 540 427-4788
SEPÚLVEDA Y ASOC. / Santiago 1462 432-3218
SOFI ILUMINACIÓN / Av. Mitre 287 431-0906



SANTIAGO KOHN

59 AÑOS ACOMPAÑANDO TUS PROYECTOS

www.santiagokohn.com.ar

@santiagokohnsa

Maipú 485 | S. M. de Tucumán (0381) 431-1088
Av. Aconquija 755 | Yerba Buena 381 304-8580

Servicio Técnico EL PROVINCIAL

Cocinas - Termotanques
Calefones - Arreglos - Limpieza
Instalación y service de Split
Electricidad domiciliaria
Reparación artefactos del hogar
Flete y herrería



Rubén: 3816421304
Av. Roca 777

TUCUMAN ELECTRICA / Ej. del Norte 928 423-7081
VICO / San Martín 367 421-9937
VOLTAJE / Solano Vera 598 yerba buena 381-3519651

MEMBRANAS

A TERMINACIONES 381-5831429
SALVATTORI / Lobo de la Vega 1095 381-6115611

MOLDURAS

CIA. MINERA DEL NORTE / Marcos Paz 2065 423-4239
MORAN REVESTIMIENTOS / Av. Mitre 217 422-2692
REMOAR / Muñecas 340 421-7807
TECNOPOR / San Lorenzo 2041 432-2253

MONTAJES ELECTRICOS

NOA INDUSTRIAL / Pje. Marconi 152 427-5383
N&G MONTAJES ELÉCTRICOS 429-7650

MORTEROS PROYECTADOS

SOLUCIONES PROYECTABLES Av. Ejército del Norte 28 381-154481289
PROYECTAR / contacto@proyectarsrl.com 0381-6009464

MOSAICOS (FÁBRICAS)

BLANGINO / CESCO / 12 de Oct. 245 430-0325
BOLIVAR MATERIALES / Bolívar 1640 381-424-3772
LABASTIDA JUAN / Córdoba 1161 431-0226
MAR / Catamarca 165 430-9581
MARM. ITALIA S.R.L. / Mendoza 1445 421-1749
MOSAICOS LUQUE / Sto. Domingo 1ºc. (YB) 435-1165
PIRKA STONE / Av. Belgrano 1745 432-4180
PISONOR / Lavalle 2627 433-1023
TUCUMAN MARMOL / Av. Solano Vera 643-(YB) 423-4229

MOTORES ELÉCTRICOS

FERRING S.R.L. / Buenos Aires 843 424-9250
HUINCA RENANCO NORTE / 9 de Julio 880 424-5023
MAROLA / Libertad 462 424-7326
MERKUSA / 12 de Octubre 845 423-7474

MOVIMIENTOS DE SUELO

EL ACOPIO ARIDOS / jorgerasuk@hotmail.com 381-5 397794
TUCS ADOQUINADOS 381-5831429
EMEZETA 381-6781961

MUEBLES DE HIERRO / METÁLICOS

ATENCIA (Bronces) / López Mañán 595 429-4956
BIGON HNOS. / Italia 1364 432-7128
DECORMETAL / Av. Sarmiento 1293 432-4050
DELAPORTE / Crisóstomo Álvarez 471 421-8202
DESIGNER / San Juan 431 421-4427

MUEBLES DE MADERA (FÁBRICAS)

Aberturas SAN ANTONIO / Av. B. Terán 135 421-5556
ACEVEDO / Libertad 391 423-0038
COPPENS / La Plata 1060 424-4714
CRUZ PRATS / Av. Roca 3995 433-0169
DAMO / Daniel Molina 381-6416462
DECONOR / Junín esq. Corrientes 421-0642
DIAZ MEINERS S.R.L. / Comientes 2.151 433-0540
EBANISTERIA MEDINA / R. Guiraldes 961 431-1152
EL ARTESANAL / Av. Aconquija 2032 (YB) 425-1918
EL CASTORCITO / Salta Esq. Chile 156-497704
EL SUENITO / Av. Siria 1185 154-445959
FERRER AGUIRRE MUEBLES 381-6588777 y 381-5555037
IDECOR / San Juan 1854 423-0087
INDRES S.A. / Congreso 1182 424-2325
INTERNI / Maipú 334 431-0503
LA OMA / Av. Siria 1704 427-9491

LEMMMA AMOB. / Catamarca 270 421-6688
LVH / Salta 381 430-1633
MACIZOS / Córdoba 838 422-4383
MUNDO HOUSE / Av. Mitre 564 432-0145
NIVEL / Pje. Magallanes 2.051 (YB) 381-6788631
NORTE ALGARROBO Av. Ej. del Norte 944 433-3621
NOVESTYLE / Av. Solano Vera 1000 (YB) 425-5811
PLATINUM / Jujuy 19 431-0516
QUAM 381-6400959 y 381-6530924
REMOAR / Muñecas 340 421-7807
SAENZ PEÑA Aberturas / Av. S. Peña 15 431-2258
SINTESIS / Av. Roca 3200 436-0837
VIVIENDAS TUCUMANAS / Lavalle 2661 423-3136

OBRAS VIALES

LA GARZA - VIAL GRUAS / San Miguel 1885 423-4878
OLTEC CONST. SRL San Juan 454 (Of. 4) 430-9194
TUCS ADOQUINADOS 381-5831429

PAISAJISMO

CAROLINA PAZ POSSE - ELMA CAPURRO 381-5037614
DRUKY / Drukplayingfields 381-6846239
GREEN DESING 381-6455423
SILVIO OVEJERO Ing. Agr. / Paisajista 381-4736817
PABLO SANCHEZ Paisajista 381-4732893

PANELES SOLARES Y ENERGÍAS RENOVABLES

DECU3 381-4669694
DIMATER / Av. Marina Alfaro 1140 420-5348/ 49
GMKT / av. mitre 172 450-1091
PANELES SOLARES TUCUMÁN 381-4178425

PAVIMENTOS ARTICULADOS

TUCS ADOQUINADOS 381-5831429

PERFILES DE ALUMINIO

ALUNORT / Lavalle 3.663 423-1421
CL GROUP info@dgroup.com.ar 381-5723222

PERFORACIONES

EXCAVACIONES TUCUMÁN / La Rioja 876 424-1302
GEO S.R.L. / Crisóstomo Álvarez 2451 423-6217
LUIS ALCOVER / G. del Campo 1157 431-1028
OLTEC CONST. SRL San Juan 454 (Of. 4) 430-9194
PERFORACIONES Y SERVIC. / Lavalle 830 424-5575
PERFOSUELO / Los Villistos 381-5769080

PILETAS Y ARTÍCULOS

AQUAFLOSS / Av. Aconquija 395 (YB) 435-4239
AQUATIKA PISCINAS 154-779657
AZUL PILETAS / Av. Mitre 235 430-6718
CASTRO / Alberdi 454 424-2100
EMILIO LOPEZ PISCINAS 155-309760
HIDROTECNICA DEL NOA / B. Aires 440 420-5881
IPT / Ruta 9 - Km 1307 (Los Nogales) 492-1193
LABASTIDA JUAN / Córdoba 1161 431-0226
PILETAS / Av. Aconquija 182 (YB) 435-0100
PILETAS DINO / Km. 1294 - Av. Circunvalación - Ruta Nac. 9 3814135950
RYMAC S.A. / Salta 156 422-2858
SALVATTORI / Lobo de la Vega 1095 381-6115611
SOLD-PLAST / San Lorenzo 2063 423-2401
ZERAMIKO / 24 de septiembre 731 381-4229046
ZERAMIKO / Av. Sáenz Peña 602 381-4242600
ZERAMIKO / España esq. Ruta Nac. n° 38. 3865-424100
ZERAMIKO / Av. Solano Vera 293 Y. B. 381 425-8012

PINTURAS EN OBRA

AISLAR / Av Adolfo de la Vega 695 381 5102150
AVILA PROYECTABLES 3815-725613
A TERMINACIONES 381-5831429
HOGAR 24 X 7 / www.hogar24x7.ar 381 6426969
RUBÉN RODRÍGUEZ / Isabel la Católica 2450 156819221

PINTURERÍAS

AEROPUERTO / Av. Gob. del Campo 1257 428-1492
AEROPUERTO / Av. Benjamín Araoz 1196 430-3540
AISLAR / Av Adolfo de la Vega 695 381 5102150
ALEM MATERIALES / Av. Alem 535 400-0060
A TERMINACIONES 381-5831429
A&G / Rondeau 251 424-7407
BOLIVAR MATERIALES / Bolívar 1640 381-424-3772
BULONERÍA BELGRANO / Av. Belgrano 1534 423-4670
CASA ROTELLA / Catamarca 217 421-1016
CASA SERRANO / Córdoba 300 421-7323
CONCHA. ALBERTO / Santiago 2528 155-953207
CONSTRUBANDA / Av. Monseñor Jesús Díaz 205 381-426-7956
Banda del Río Salí 434-4431
CORRALON 70 / Italia 4581 424-2466
CORRALON ALSINA / Alsina y Bs. Aires 424-1748
CORRALON AVENIDA / Jujuy 1520 439-4741
CORR. EL AMIGO / Av. Roca y A. Guzmán 461-5214
CORRALON ROCA / Av. Roca 300 (T. Viejo) 425-2252
DEPOSITO OLMIERI / Reconquista 95 (YB) 425-6034
D.F.B. / Av. Aconquija 1996 (YB) 423-7369
EL PORVENIR / Av. Belgrano 3276 424-6524
E.M.I. / Av. Roca 324 452-6135
E.M.I. / Sgto. Cabral 44-BRS 0388-4237180
EXODO / A. Fascio 706 422-5700
ESPAÑA / Av. J. B. Justo 974 435-1823
ESPAÑA / Av. Mate de Luna y C. del Perú 421-8365
FERREKIT / San Martín 1080

FERRETERA DEL ACONQUIJA / Aconq. 1996 425-3216
FERRETERIA INTEGRAL Av. Belgrano 2546 432-2516
FERRETERIA ROTELLA / San Juan 592 430-4572
FERRICOLOR / Av. Roca 1663 400-5673
FERRING S.R.L. / Buenos Aires 843 424-9250
HUINCA RENANCO / 9 de Julio 880 424-5023
IMPERTUC / Bolívar 2708 155-0031138
ING. EN REVESTIMIENTOS / Santa Fe 3008 423-7900
LA ESQUINA ROSADA / Viamonte 1853 434-4868
LA ESQUINA ROSADA / Las Piedras y La Rioja 380-1998
MUNDO FERRETERO / Mendoza 892 421-7328
NAVAS PINTURERÍA / Av. Alem 170 424-6914
NAVAS PINTURERÍA / Av. Mitre 667 432-0030
NAVAS PINTURERÍA / Av. Sarmiento 135 421-5537
NAVAS PINTURERÍA / Av. Roca 291 420-0016
NAVAS PINTURERÍA / Hiper Construcción 427-9760
NORCOLOR / Av. Belgrano 1869 42308997
PINTURAS 2000 / Av. Salta y Uruguay 422-4440
PINTURERIA DEL CENTRO / Junin 202 422-0220
PINTURERIA DEL CENTRO / Av. Mitre 299 431-1609
PINTURERIA MARTIN / Av. Roca 2579 423-3437
PINTURERIA MAX / Catamarca 222 422-4014
PINTURERIA NELLY / Av. Alem 61 (T. Viejo) 461-8151
PINTURERIA PAZ / Av. Belgrano 1563 423-6470
PINTURERIAS SAN JUAN / San Juan 3513 433-1064
PINTURERIAS SAN JUAN / Av. Siria 1722 427-7610
PINT. SAENZ PEÑA / Av. Saenz Peña 648 424-8141
PINTURERIA BOCA / Av. Roca 1748 436-4563
PINT.Y FERR. Y BUENA / Aragón 25 (YB) 425-1525
PINT. Y FERR. DEL PERU / Aconquija 152 (YB) 425-2295
RODRIGUEZ, RUBEN / I. La Católica 2450 156-819221
RED DE COLORES / Av. Roca 291 420-0016
ROMAT PINT. / Av. Ejército del Norte 64 423-4807
SAN CAYETANO / Av. Roca 45 424-6590
SILVA PINTURERIA / Av. Colón 120 432-0323
SILVA PINTURERIA / Av. Belgrano y Viamonte 423-2168
SILVA PINTURERIA / Avellaneda y Corrientes 422-6113
SILVA PINTURERIA / Av. Aconquija 2091 425-3191
TERSUAVE (Dist.) / Roque R. Aragón 162 427-4122
TUCUMANCHAS / San Juan 1153 400-0308

PISOS DE MADERA

ACEVEDO / Libertad 391 423-0038
AGUAMADERA / arttoledo@arnet.com.ar 154-732006
ARAOZ BENJAMIN / San Martín 1456 430-7586
CINELLU S.A. / Lavalle 1560 424-3424
CRUZ PRATS / Av. Roca 3995 433-0169
DF NOA / Av. Colón 1235 381-2084225
DIAZ MEINERS S.R.L. / Corrientes 2.151 423-0540
EL NORTEÑO PARQUET / Lavalle 2398 423-2001
INDUSPARQUET / Av. Aconquija 285 (YB) 3875749561
MADERNOA / Av. Juan B. Justo 1527 428-2087
MASINO, ANTONIO JUAN / Córdoba 1065 421-3726
MORAN REVESTIMIENTOS / Av. Mitre 217 422-2692
PARQUETS CHOCOBARES / Av. Mitre 3112 (T. Viejo) 381-4352733
PATAGONI FLOORING / Av. Aconquija 749 432-4180
PIRKA STONE / Av. Belgrano 1745 432-4180
SINTESIS / Av. Roca 3200 436-0837

PISOS DE HORMIGÓN

FORJAS / Av. Roca 2443 381-3531639
MICROCEMENTO TUCUMÁN / Av. Mate de Luna 2214 381-4471247
MUSSARI MICROCEMENTO 381-4065647
PIRKA STONE / Av. Belgrano 1745 432-4180
SALVATTORI / Lobo de la Vega 1095 Y.B. 381-6115611
TIKA / Av. Aconquija 2579 Loc. 1 - Y. B. 154-258011

PISOS INDUSTRIALES

FORJAS / Av. Roca 2443 381-3531639
MICROCEMENTO TUCUMÁN / Av. Mate de Luna 2214 381-4471247
PIRKA STONE / Av. Belgrano 1745 432-4180
SALVATTORI / Lobo de la Vega 1095 Y.B. 381-6115611

EL ACOPIO ARIDOS



Rasuk, Jorge Luis

**ÁRIDOS PARA OBRAS
Y MOVIMIENTOS DE SUELOS**

<https://www.linkedin.com/company/jrgeoservices/>

0381 5397794
jorgerasuk@hotmail.com

TIKA / Av. Aconquija 2579 Loc. 1 - Y. B. 154-258011

PISOS DE MICROCEMENTO

MICROCEMENTO TUCUMÁN / Av. Mate de Luna 2214 381-4471247
MUSSARI MICROCEMENTO 381-4065647
SALVATTORI / Lobo de la Vega 1095 Y.B. 381-6115611
TIKA / Av. Aconquija 2579 Loc. 1 - Y. B. 154-258011

PLACARES

BERCOVICH / 24 de Setiembre 746 421-8691
BERCOVICH / A. Lucero y C. Alvarez 432-1616
BERCOVICH / España 631 (Concep.) 03865-421943
BERCOVICH / Ex ruta 9 km 1286 Bda. Rio Sali 426-7431
BIGON HINOS. / Italia 1364 432-7128
CARPINTERIA MOLINA / Bolivia 4698 485-0168
CORR. ACONQUIJA / San Lorenzo 1355 424-4258
DECONOR / Junín esq. Corrientes 421-0642
EL AMIGO / Ex ruta 9 km 1286 Bda. Rio Sali 426-7431
LEMMA AMOB. / Catamarca 270 421-6688
LVH / Salta 381 430-1633
KRANSA S.R.L. / Canal Yerba Buena 4400 439-2711
NIVEL / Pje. Magallanes 2.051 (YB) 381-6788631

PLACAS ANTIHUMEDAD

BPA Placas Antihumedad / Av. Belgrano 1.962 381-4744359

PLACAS DECORATIVAS

SALVATTORI / Lobo de la Vega 1095 Y.B. 381-6115611

PLANOS SANITARIOS Y S^C/INCENDIOS

ARQ CABOCOTTA 381-5566375

PLOTEADO DE PLANOS

ARCO / Lavalle 426 424-5955
ARQUIGRAF / Pje. Bertrés 211 430-0761
CADA CONSULT / San Juan 451 430-3030
COPITEC / San Martín 660 422-7065
DIVISION COPIADO / Muñecas 425 497-5713
IMPRESIONAR / Av. Roca 378 424-4293
INTIPLLOT / Córdoba 950 422-3412
IPP / Av. Aconquija 1832 425-4926
LINEAS ESTUDIO / San Luis 284 424-9134
PUBLIC GRAFF / Ramirez de Velazco 673 423-4029
SOLUCION GRAFICA / Lavalle 650 424-9642
STUDIO 83 155-989989 / 156-250599

POLIURETANO INYECTADO

ADICEM / Av. Belgrano 1858 381-5502746
NORRY / J. Thames 263 422-6739
OSCAR BASIOLTA y Hijos / Bolivia 4781 434-7488

PORTONES AUTOMÁTICOS

AUTOMAT. TUCUMÁN / Córdoba 480 - (YB) 435-5414
CONTROL / 24 de Setiembre y Jujuy 422-9695
DANIEL INGENIERIA / Jujuy esq. Las Piedras 497-7889
FABI-COR / Ayacucho 53 421-7288
FORJAS / Av. Roca 2443 381-3531639
INYSER / Lavalle 2665 432-3232
MARTIN MANZUR / Corrientes 4338 435-6751
SEGURIDAD OMEGA / San Martín 2801 0381-4233322
TECNOMUNDO / Reconquista 675 (T. Viejo) 461-7714

PREMOLDEADOS

ARTE & DISEÑO / Solano Vera 2700 (YB) 425-4880
CLEMENTE J. TURBAY / Diagonal Juan XXIII 433-0299
INSTELEC / Italia 2464 423-8795
ITECH / Frias Silva 36 - 1º piso, of. 8 433-0883
PREMOL S.R.L. / Av. del Río s/n (Las Talitas) 461-6904
PREMOLDEADOS PARANA / Güemes 1040 436-3999
TENSOLITE SRL / Ruta 9 km 1298 437-0710
VIGUETAS Y CERAMICOS / Roca y San Luis 424-7803

PRODUCTOS QUÍMICOS PARA LA CONSTRUCCIÓN

ADICEM / Av. Belgrano 1858 381-5502746
AISLAR / Av Adolfo de la Vega 695 381 5102150
CARLOS RUIZ & CIA. / J. B. Justo 960 421-8290
CORR. EL AMIGO / Av. Roca y A. Guzmán 439-4741
FINTUC / La Plata 1352 436-1046
WEBER CONCREMAX / Juan B. Terán 249 400-6664

P.V.C.

BERCOVICH / 24 de Setiembre 746 421-8691
BERCOVICH / A. Lucero y C. Alvarez 432-1616
BERCOVICH / España 631 (Concep.) 03865-421943
CASTRO / Alberdi 454 424-2100
EL AMIGO / Ex ruta 9 km 1286 Bda. Rio Sali 426-7431
E.M.I. / Av.Roca 324 424-6524
E.M.I. / Av.Roca 3980 156-215273
E.M.I. / Sgto. Cabral 44-BRS 452-6135
GENTILE / Lavalle 2729 423-3131
PVC TUCUMAN / Av. Belgrano 1535 423-8198
PLASTICOS / Av. Roca 2263 433-1666
ZERAMIKO / 24 de septiembre 731 381-4229046
ZERAMIKO / Av. Sáenz Peña 602 381-4242600
ZERAMIKO / España esq. Ruta Nac. n° 38. 3865-424100
ZERAMIKO / Av. Solano Vera 293 Y. B. 381 425-8012

REDES DE GAS MEDICINALES

SEI gases medicinales / Florida 664 4240266

VITRIU VIDRIOS

CRISTALES • ESPEJOS • TEMPLADOS
POLICARBORNATOS • BALDOSAS DE VIDRIOS
BISELADOS • CARPINTERIA DE ALUMINIO

LAMI
VID

VASA

TEMP

DVH

Cristales Laminados y Multitemplados
CRISTAL FLOAT
VIDRIO CATEDRAL
ESPEJO MIRROR

Cristales TEMPLADOS HORIZONTALES
Doble Vidriado Hermético

España 1234/40 San Miguel de Tucumán / Tel/Fax (0381) 433 - 0469 / 432 - 4996
e-mail: info@vitriuidrios.com

Ordoñez

VIDRIOS

Ruta alternativa 304 y Ayacucho, Alderetes. Tucumán / Tel: 381-6576077 / 381-5580235
e-mail: ordonezvidrios@gmail.com

REFACCIONES

ARQ. BURGOS / 1er Pje. 792 (Junín 2050) 427-7928
BLANCO, MARTÍN / estudioblaszak@yahoo.com 422-2313
SALVATTORI / Lobo de la Vega 1095 Y.B. 381-6115611

REFRACTARIOS

BERCOVICH / 24 de Setiembre 746 421-8691
BERCOVICH / A. Lucero y C. Alvarez 432-1616
BERCOVICH / España 631 (Concep.) 03865-421943
ALEM MATERIALES / Av. Alem 535 400-0060
EL AMIGO / Ex ruta 9 km 1286 Bda. Rio Sali 426-7431
E.M.I. / Av.Roca 324 424-6524
E.M.I. / Av.Roca 3980 156-215273
E.M.I. / Sgto. Cabral 44-BRS 452-6135
HIDROTECNICA DEL NOA / B. Aires 440 420-5881
LAJAS NOROESTE / Av. A. de la Vega 709 432-2466
TUCUMÁN LAJAS / Av. Roca 3195 381-5172322
ZERAMIKO / 24 de septiembre 731 381-4229046
ZERAMIKO / Av. Sáenz Peña 602 381-4242600
ZERAMIKO / España esq. Ruta Nac. n° 38. 3865-424100
ZERAMIKO / Av. Solano Vera 293 Y. B. 381 425-8012

REVESTIMIENTOS Y CIELORRASOS

AISLAR / Av Adolfo de la Vega 695 381 5102150
BERCOVICH / 24 de Setiembre 746 421-9178
BERCOVICH / A.Lucero y C. Alvarez 432-1616
BLANGINO / CESCO / 12 de Oct. y Mendoza 421-2485
BOLIVAR MATERIALES / Bolívar 1640 381-424-3772
CASTRO / Alberdi 454 424-2100
CENTROPLAC / San Luis 20 420-1301
CORR. ACONQUIJA / San Lorenzo 1355 424-4258
CORRALON ALEM / Av. Alem 535 400-0060
CORRALON SALTA / Av. Salta 1650 421-4277002
DISTRIB.LAMADRID / Ej. del Norte 395 423-0634
EL AMIGO / Ex ruta 9 km 1286 Bda. Rio Sali 426-7431
E.M.I. / Av.Roca 324 424-6524
FABI-COR / Ayacucho 53 421-7288
IGGAM 156-781590
IMAGINARIA / J. Colombres 196 421-0057
INDUSPARQUET / Av. Aconquija 285 (YB) 3875749561
JAVIER SOLANA / Lavalle 864 424-8199
KATZ / Av. Perón 1.700 L.I (YB) 381-3035501
MARMOLERIA MORALES / Paraguay 540 422-2645
CESCA / Mendoza 1445 4211749
MICROCEMENTO TUCUMÁN / Av. Mate de Luna 2214 381-4471247
MORAN REVESTIMIENTOS / Av. Mitre 217 422-2692
NORRY / J. Thames 263 423-6739
PIRKA STONE / Av. Belgrano 1745 432-4180
ROSSO MATERIALES / Av. Alem 595 420-5000
SECCOPLAC 381-3584489
TARQUINI / Pje. Pedro de Valdivia 5364 155-888774
TECNOPOR San Lorenzo 2041 423-2253
TUCUMÁN LAJAS / Av. Roca 3195 381-5172322
VELVET / Marcos Paz 2065 433-3179
ZERAMIKO / 24 de septiembre 731 381-4229046
ZERAMIKO / Av. Sáenz Peña 602 381-4242600
ZERAMIKO / España esq. Ruta Nac. n° 38. 3865-424100
ZERAMIKO / Av. Solano Vera 293 Y. B. 381 425-8012

REVESTIMIENTOS ACRILICOS

AISLAR / Av Adolfo de la Vega 695 381 5102150
A TERMINACIONES 381-5831429
MICROCEMENTO TUCUMÁN / Av. Mate de Luna 2214 381-4471247
PLACAS REVESTIMIENTO 381-4171722
SECCOPLAC 381-3584489
SOLUCIONES PROYECTABLES Av Ejército del Norte 28 381-154481289
SALVATTORI / Lobo de la Vega 1095 Y.B. 381-6115611

REVOQUES (FÁBRICAS)

FINTUC / La Plata 1352 436-1046
LABASTIDA JUAN / Córdoba 1161 431-0226
WEBER CONCREMAX / Juan B. Terán 250 400-6664

REVOQUES INDUSTRIALIZADOS

AISLAR / Av Adolfo de la Vega 695 381 5102150
AVILA PROYECTABLES 381-5725613
MICROCEMENTO TUCUMÁN / Av. Mate de Luna 2214 381-4471247
SOLUCIONES PROYECTABLES Av Ejército del Norte 28 381-154481289

REVOQUES PROYECTABLES

AISLAR / Av Adolfo de la Vega 695 381 5102150
A TERMINACIONES 381-5831429
SOLUCIONES PROYECTABLES Av Ejército del Norte 28 381-154481289

SANITARIOS

(ARTEFACTOS - INSTALACIONES)

ALEM MATERIALES / Av. Alem 535 400-0060
ARTESAN S.R.L. / Av. Roca 139 424-7367
ARQ CABOCOTTA INSTALACIONES 381-5566375
BERCOVICH / 24 de Setiembre 746 421-8691
BERCOVICH / A. Lucero y C. Alvarez 432-1616
BERCOVICH / España 631 (Concep.) 03865-421943
BERCOVICH / Ex ruta 9 km 1286 Bda. Rio Sali 426-7431
BOLIVAR MATERIALES / Bolívar 1640 381-424-3772
BORTOLOTTI / Av. Mitre 1602 433-1130
CASA ARREGLOS / Av. Siria 1.296 421-5595
CASA ROTELLA / Catamarca 217 421-1016
CASTRO / Alberdi 454 424-2100
CORRALONES DEL SUR / 9 de Julio y Matheu 429-0391
DETTA COLLI / Perú Sud 447 (Tafi Viejo) 461-7376
DI-MI SANITARIOS / Independencia 232 (BRS) 426-1169
DON BOSCO SANITARIOS / Asunción 302 433-0217
EL AMIGO / Ex ruta 9 km 1286 Bda. Rio Sali 426-7431
EL COLITA / M. Alfaro 1081 424-3509
EL FONTANERO / Av. Alem 73 424-6364
FIGUEREDO / Rojas Paz 356 435-6581
FERRETERIA INTEGRAL Av. Belgrano 2546 432-2516
GENTILE TUCUMAN / Lavalle 2729 423-3131
GOLDMAN SANITARIOS / J. B. Justo 1045 428-0939
GÜEMES / Güemes 250 (S. P. Colalao) (03862)481-009
HOKA (de Felipe Carcara) / Italia 873 422-3126
INSTALAC. COMPLEMENT. / Junín 1028 422-4112
KATZ / Av. Perón 1.700 L.I (YB) 381-3035501
LA ESQUINA / Jujuy esq. Av. Roca 420-3802
MEIKON / Av. Belgrano 1507 432-0294
MINAHK Instalaciones / Saavedra 1061 154-189066
MIOTTI GAS / Av. Belgrano 1890 433-1694
MULTINORT / Marcos Paz 1888 432-4056
NC SANITARIOS / Lamadrid 333 424-8739
PLASTICO'S / Av. Roca 2263 433-1666
POLLANO SANITARIOS / J. Colombres 370 421-8319
PVC. TUCUMAN (acces.) / Av. Belgrano 1535 423-7786
ROSSO MATERIALES / Av. Alem 595 420-5000
TORRES SANITARIOS / Ej. del Norte 2560 434-8801
TORRES SANITARIOS / F. de Aguirre 1855 427-5410
TORRES SANITARIOS / 8 y 25 (V. M. Moreno) 437-3780
ZERAMIKO / 24 de Setiembre 731 422-9046
ZERAMIKO / Av. Sáenz Peña 602 424-2600

SEGURIDAD INDUSTRIAL

ATENOR HNO. / Junín 486 422-1727
BORTOLOTTI / Av. Mitre 1602 433-1130
COMERCIAL COLON / Av. Colon 10 433-0646
E.M.I. / Av.Roca 324 424-6524
E.M.I. / Av.Roca 3980 156-215273

E.M.I. / Sgto. Cabral 44-BRS 452-6135
FERRING S.R.L. / Buenos Aires 843 424-9250
HUINCA RENANCO / 9 de Julio 880 424-5023
MATAFUEGOS NORTE II / Belgrano 1893 433-0834
MERKUSA / 12 de Octubre 845 423-7474
MITRE TOOLS / Suipacha 222 421-6666
PABLO PELLU Y ASOC. / Rivadavia 2724 427-6413
SEGUMAT / Bolívar 615 420-0456
SUPER BRICO / Córdoba 770 422-3289

SEGUROS

AVAL SEGUROS / www.aval.com.ar 0810-555-2825
RED DE SEGURO MEDICO / Corrientes 460

SEMÁFOROS

NOA INDUSTRIAL / Pje. Marconi 152 427-5383

SERVICIO DE TERMINACIONES

A TERMINACIONES 381-5831429

SISTEMA CONSTRUCTIVO CON PANELES DE TELGOPOR

SOLUCIONES PROYECTABLES Av. Ejército del Norte 28 381-154481289

SISTEMAS DE RIEGO RESIDENCIAL

HABA riego & jardín / Habariarios@gmail.com 381-3508172
PERFOSUELO / Los Vallistos 381-5769080

TANQUES AUSTRALIANOS

BERCOVICH / 24 de Setiembre 746 421-8691
BERCOVICH / A. Lucero y C. Alvarez 432-1616
BERCOVICH / España 631 (Concep.) 03865-421943
BERCOVICH / Ex ruta 9 km 1286 Bda. Rio Sali 426-7431
ECHAPERO / Don Bosco 1678 423-0165
EL AMIGO / Ex ruta 9 km 1286 Bda. Rio Sali 426-7431
GENTILE TUCUMAN / Lavalle 2729 423-3131
RIO AZUL INGENIERIA SRL Lavalle 2974 423-3340
TENSOLITE SRL / Ruta 9 km 1298 437-0710

TANQUES PARA AGUA (FÁBRICAS)

DINO / Alvarez Condarco 322 428-2069
CAVILIT / Pje. Manuela Pedraza 675 429-0410
CONMIX / Lavalle 3228 433-2797
OBRAPLUS / Lavalle 3417 432-1635

TECHOS Y TINGLADOS

ABACO / abacometalurgicas@gmail.com 381-6073893
BONSIGNORI / Asunción 1575 156-813330
DF NOA / Av. Colón 1235 381-2084225
DOMINÉ, EDUARDO / Pje. Holmberg 2863 434-6960
FORJAS / Av. Roca 2443 381-3531639
FORMOSO, EDUARDO / Lavalle 2412 423-2823
GLOBALCO 381-4091200
LA ZINGUERÍA / Asunción 524 231-1413
MODELO / Pje. Ramón y Cajal 172 427-4755
PALO MADERA / Tafi del Valle 381-2156395
RUBEN IBIRIS / Pje. Japón 2251 436-1523
ITECH / Frías Silva 36 - 1º piso, of. 8 433-0883
NORRY / J. Tharnes 263 423-6739
RIO AZUL INGENIERIA SRL Lavalle 2974 423-3340
SOLER / Asunción 844 433-0766

TEJAS (FÁBRICAS)

CERAM. MARCOS PAZ / Fco. Rossi 4ta c. (YB) 435-2089
CERAM. MARCOS PAZ / C. del Perú Km 3,5 381-3963451
ROSSO MATERIALES / Av. Alem 595 420-5000

TELEFONÍA (EQUIPOS, INSTALACIONES)

CONTROL / 24 de Setiembre esq. Jujuy 422-9695
DISCAR / Córdoba 429 430-3434
INTER-FON / Maipú 458 430-0786
L.R. TELEFONIA / San Miguel 669 423-4080
MC COMUNIC. / Avellaneda 894 - 5º A 422-6738
POLOS / Mendoza 767 400-7518
RAMAL TELEFONIA / José Camilo Paz 3335 432-0420
SISTELCO TUC. S.R.L. / Buenos Aires 340 431-1151
SISTEMAS Y SERVICIOS / San Luis 684 420-1080
S.K. / Mendoza 1332 421-5560

TOLDOS

FABI-COR / Ayacucho 53 421-7288
KATZ / Av. Perón 1.700 L.I (YB) 381-3035501
LONERA CORDOBA / Muñecas 370 421-1940
OSCAR MAROZZI / Av. Roca 3473 432-0162
TOLDOS MARCELO / Av. Siria 1444 154-580419

TRANSPORTES

ANDREANI S.A. / Ecuador 239 422-2027
EXPRESO BISONTE / Congreso 140 (BRS) 426-0314
EXPRESO DIRECTO / Pje. M. Quintana 584 421-4044
EXPRESO SAN JOSE / Alfonsina Stormi 97 427-3483
FRANCISCO CONCILIO / E. Castelar 1365 423-2798
GONZALEZ TORO / Pje. de Los Andes 648 423-3504
LA SEVILLANITA / Av. Perón s/n (Alderetes) 494-0214
LO BRUNO S.A. / Cnel. Zelaya 802 423-2812
MAKLAYR S.A. / Reconquista 376 (BRS) 426-1997
MELHEN S.R.L. / Belgrano 86 (BRS) 426-0895
NUEVO EXP. INTERNACIONAL / Cuba 1250 431-0577
TACCHELLA SRL.
RP 301 Km 3,08 - Esq. Antonio de Espinosa 381-4395215
TRANSPORTE MESSINA / Av. Roca 3500 424-2893





Distribución directa de fábrica de Vidrios y Aluminios | Fábrica de templados y DVH



**Rivadavia esq Italia
Tel: 0381-4220111
E-mail:
molinaavidrios@molinaavidrios.com.ar
(4000) S. M. de Tucumán
Tucumán**

 Molina Vidrios

TRATAMIENTOS ANTICORROSIVOS

ADICEM / Av. Belgrano 1858 381-5502746
ING. EN REVESTIMIENTOS / Santa Fe 3008 423-7900

TRATAMIENTOS ANTI HUMEDAD

PIRKA STONE / Av. Belgrano 1745 432-4180

VENTILACIÓN INDUSTRIAL

ALONSO Y CIA. / Lavalle 1315 424-5315
MERKUSA / 12 de Octubre 845 423-7474
MODELO / Pje. Ramón y Cajal 172 427-4755

VENTILADORES DE TECHOS

BRAUDE / Maipú 166 430-6075
CICOM / Av. Sáenz Peña 273 421-6851
LA CASA DEL VENTILADOR / Catamarca 237 422-4508
MOBILAR / Mendoza 463 430-5055

VIDEOPORTEROS

ALARTEC / San Lorenzo 516 421-6216
ALBIERO HNOS. SRL / Catamarca 479 430-5677
CONTROL / 24 de Setiembre y Jujuy 422-9695
DISCAR / Córdoba 429 430-3434
INTER-FON / Maipú 458 430-0786
INYSER / Lavalle 2665 432-3232
JACO / Santiago 799 431-0768
MAZTER AUTOMAT. / San Lorenzo 2263 156-428303
MEGA ELECTRICIDAD / Junín 212 430-0108
MEGA ELECTRICIDAD / 24 de Sep. 1350 424-2300
SEGURIDAD OMEGA / San Martín 2801 381-4233322

VIDRIOS - ESPEJOS

ABRAHAM VIDRIOS / Salas y Valdés 273 (YB) 435-0618
A DIAZ / Av. Belgrano 1600 381-16126234
ALEM VIDRIOS / Coronel Zelaya 530 4245152
ALUGLASS / maipu 1167 471-1495
ALUMINIO YERBA BUENA / Bolivia 30 Y. B. 381-3528244
ARIEL LAZARTE VIDRIOS / Av. Colón 1340 381-4740028
BERCOVICH / 24 de Setiembre 746 421-8691
BERCOVICH / A. Lucero y C. Alvarez 432-1616
BERCOVICH / España 631 (Concep.) 3865-421943
BERCOVICH / Ex ruta 9 km 1286 Bda. Rio Sali 426-7431
CAPETTA VIDRIOS / Aconquija 2018 (YB) 425-4267
DIAZ VIDRIOS 4255013 / Cel: 154 679339
EL AMIGO / Ex ruta 9 km 1286 Bda. Rio Sali 426-7431
FABI-COR (polarizados) / Ayacucho 53 421-7288
GONELLA HNOS. / San Juan 1643 423-4013
GRUPO TM aluminio y vidrios 3815817148/3813004308
J.A.MORAN VIDRIOS / Av. Colon 181 423-4528
LA CASA DE LOS ESPEJOS / Belgrano 1598 423-7205
LIBERTAD / Av. Siria 1660 427-4787
MAR / Catamarca 165 430-9581
MOLINA VIDRIOS / Rivadavia 1102 422-0111
MORAN REVESTIMIENTOS / Av. Mitre 217 422-2692
ORDONEZ / Ruta alternativa 304 y Ayacucho / Alderetes 381-6576077
POLARIZADOS / Av. Belgrano 1820 427-3203
RAUL ARAGON / Santo Domingo 120 (YB) 435-1725
RODRIGUEZ VIDRIOS / Av. Belgrano 2375 433-1443
STAMPATO VETRO / ventas@stampato.com 011-912-5502
TORIELLI VIDRIOS / Av. Belgrano 2820 423-0682
TUCUMAN VIDRIOS SRL / Junin 369 431-1116
VIDRAL / Av. Circumbalación Km. 1294 381-4039538
VIDRERIA DEL CENTRO / J. Colombres 369 430-0759
VIDRERIA 25 DE MAYO / 25 de Mayo 1763 422-1348
VITRU VIDRIOS / España 1234 / 40 433-0469
ZERAMIKO / 24 de septiembre 731 381-4229046
ZERAMIKO / Av. Sáenz Peña 602 381-4242600
ZERAMIKO / España esq. Ruta Nac. n° 38. 3865-424100
ZERAMIKO / Av. Solano Vera 293 Y. B. 381-425-8012



RODRIGUEZ VIDRIOS
Carpintería de aluminio y vidrios

VENTA Y COLOCACIÓN

Cristales - Blindex
Espejos - Biselados
Aberturas - Mamparas

**Av. Belgrano 2375. Tucumán
(381) 433 1443
rodriguezvidrios@outlook.es**

VIDRIOS GRABADOS Y VITRALES

BEJAR, ESTELA / Muñecas 798 5º D 156-096550
GARCÍA DE CASILLAS, MARTA / Italia 524 430-1056
MOYANO, INES / Buenos Aires 136 422-2134
NEGRITA PAZ / Av. Sáenz Peña 785 424-6413
SILVIA ARANZANA / Av. Perón 800 - MJ C17 435-5543

VISUALIZACIÓN (FOTOREALISMOS)

ARQUIGRAF / Pje. Bertrés 211 430-0761
AXIOMA 154 765975 - 154 421604
DIVSIÓN COPIADO / San Juan 611 497-5713

VIVEROS

EL CRISTO / Av. Aconquija 400 YB 435-5743
EL ORDIAL / Mendoza 3448 423-3747
EL PUESTO / Zavalia 50 - Yerba Buena 435-5711
LOS LAPACHOS / R. de Escalada 197 425-2709
POLANCO / Av. Independencia 1380 436-4406
VIVERO DEL JARDIN / Fco. de Aguirre 2005 427-5022
VIVERO HORCO MOLLE / Saavedra Lamas 581 (YB)
VIVERO ISA / Camino del Perú 602 435-4351
VIVEROS DEL NORTE / Av. Avellaneda 48 421-9925
VIVERO STA. ISABEL / Aconquija 1914 (YB) 156-447447

VIVIENDAS DE MADERA

VIVIENDAS TUCUMANAS / Lavalle 2661 423-3136

YESERÍA, FABRICAS

CIA. MINERA DEL NORTE / Marcos Paz 2085 423-4239
NICOLAS NEME / Don Bosco 2044 423-5155

ZINGUERÍA

DOMINÉ, EDUARDO / Pje. Holmberg 2863 434-6960
LA ZINGUERÍA / Asunción 524 231-1413
MODELO / Pje. Ramón y Cajal 172 427-4755
SARAVIA INSTALAC. / Y. Colombres 1736 427-4825



VENTA Y COLOCACIÓN DE
CERRAMIENTOS DE VIDRIOS
BARANDAS DE BALCONES
ESCALERAS, ESPEJOS Y
MAMPARAS



**TEL: 381 4740028
381 6433258 - 381 4758317
Av Cristóbal Colón 1.340
Av ejército del Norte 2.011
planta industrial José Hernández 698
Las Talitas - Tucumán**

ABERTURAS

ABERTURAS / Av. Belgrano (s) 4071 431-6290
 ABBONDANDOLO / T. Edison 40 431-1633
 EMI / Av. Libertad 2716 439-2845
 EMPRECONS / San Lorenzo 3533 431-0214
 SUDAMERICANA / Av. Independencia 1730 422-8388

ASCENSORES

SIMA / Viamonte 146 156 884 980

ADITIVOS

T & C DISTRIB. / Pedro L. Gallo 1844 439-6018

ACEROS

EMI / Av. Libertad 2716 439-2845
 SUDAMERICANA / Av. Independencia 1730 422-8388

ADHESIVOS CEMENTICIOS

EMI / Av. Libertad 2716 439-2845
 SUDAMERICANA / Av. Independencia 1730 422-8388

AIRE ACONDICIONADO

FRIO CONFORT / Av. Belgrano (n) 1688 434-4993

AISLANTE TÉRMICOS Y ACÚSTICOS

EMI / Av. Libertad 2716 439-2845
 T & C DISTRIB. / Pedro León Gallo 1844 439-6018

ALAMBRES

EMI / Av. Libertad 2716 439-2845
 SUDAMERICANA / Av. Independencia 1730 422-8388

ALARMAS

SEGURIDAD OMEGA / Pablo VI 379 154 838 826

ALUMBRADO PUBLICO

ELECTROCENTRO / Av. Moreno (s) 3127 421-5226

AMOBILIARIOS PARA BAÑOS

ARTE PARA CADA DÍA / Fortunato Juárez 1.559 385-4992388
 CHS Carpintería Cianferoni / Lavalle 1.045 385-5871146
 EMI / Av. Libertad 2716 439-2845
 GEMA / Av. Belgrano (s) 1038 424-1642

AMOBILIARIOS PARA COCINA

ABBONDANDOLO / T. Edison 40 431-1633
 ALAS DESARROLLOS SRL / Suarez 1326 385-4846511
 ARTE PARA CADA DÍA / Fortunato Juárez 1.559 385-4992388
 CHS Carpintería Cianferoni / Lavalle 1.045 385-5871146
 K y V / Av. Alsina (o) 163 422-3334
 SUPERMAT / Av. Belgrano (s) 858 450-4456

AMOBILIARIOS PARA EMPRESAS

ABBONDANDOLO / T. Edison 40 431-1633
 ALAS DESARROLLOS SRL / Suarez 1326 385-4846511
 ARTE PARA CADA DÍA / Fortunato Juárez 1.559 385-4992388
 CHS Carpintería Cianferoni / Lavalle 1.045 385-5871146

APLICACION DE MORTEROS MONOCAPAS

SOLUCIONES PROYECTABLES 381-154481289

ARENADOS

ALTA GAMA / Av. Independencia 1730 422-9779

ASFALTOS

T & C DISTRIB. / Pedro L. Gallo 1844 439-6018

AUTOMATIZACIÓN

ELECTROCENTRO / Av. Moreno (s) 3127 421-5226

BOMBAS DE AGUA

EMI / Av. Libertad 2716 439-2845
 PAVAN & MOSCA / La Plata 116 421-0275

BORDES PARA PISCINAS

BLANGINO / Av. Moreno (s) 937 421-7398
 MARIO CESCA / Parque Industrial 437-0042

CÁMARA FRIGORÍFICAS

FRIO CONFORT / Av. Belgrano (n) 1688 434-4993

CAÑOS PLÁSTICOS

EMI / Av. Libertad 2716 439-2845
 LA CASA DEL P.V.C. / Av. Colón (n) 22 422-2391
 NORLIT / Parque Industrial 437-0109
 SUDAMERICANA / Av. Independencia 1730 422-8388

CAÑOS DE HORMIGÓN

NORLIT / Parque Industrial 437-0109

CARPINTERÍA DE ALUMINIO

ABERTURAS / Av. Belgrano (s) 4071 431-6290
 ALAS DESARROLLOS SRL / Suarez 1326 385-4846511
 EMI / Av. Libertad 2716 439-2845
 EMPRECONS / San Lorenzo 3533 431-0214

CARPINTERÍA DE MADERA

ABBONDANDOLO / T. Edison 40 431-1633
 ARO. DOMÍNGUEZ 385-4 046 090
 EMI / Av. Libertad 2716 439-2845
 CHS Carpintería Cianferoni / Lavalle 1.045 385-5871146
 RIO BERMEJO / Río Bermejo 69 422-2391
 SPITALEHNOS / Peralta Luna (o) 580 431-0727

CARPINTERÍA METÁLICA

EMI / Av. Libertad 2716 439-2845
 GALEANO / Julio A. Gerez 164 - L.B. 427-4833

CARTELERÍA - LETREROS

INTEGRAF / La Plata 333 424-0009

CEMENTO Y CAL (DISTRIBUIDORES)

NORLIT / Parque Industrial 437-0109
 SUDAMERICANA / Av. Independencia 1730 422-8388

CERÁMICOS

EMI / Av. Libertad 2716 439-2845
 EL AMIGO / Av. Belgrano (n) 956 385-4963693
 SUDAMERICANA / Av. Independencia 1730 422-8388
 SUPERMAT / Av. Belgrano (s) 858 450-4456

CHAPAS

EL AMIGO / Av. Belgrano (n) 956 385-4963693
 EMI / Av. Libertad 2716 439-2845
 SUDAMERICANA / Av. Independencia 1730 422-8388

CIELORRASOS

MARTIN TERAN / Av. Aguirre (S) 1866 422-0923

COLUMNAS PARA ALUMBRADO

ELECTROCENTRO / Av. Moreno (s) 3127 421-5226

CONSTRUCCIÓN EN SECO

CONST. & SERVICIOS / Av. Belgrano (s) 538 422-3870
 EMI / Av. Libertad 2716 439-2845
 MARTIN TERAN / Av. Aguirre (S) 1866 422-0923

COMPUTACION

NOAHARD / Mitre 172 422-8581
 noahard@arnet.com.ar

CONSULTORÍA PROFESIONAL

FRIO CONFORT / Av. Belgrano (n) 1688 434-4993

CORTE Y PLEGADO DE CHAPAS

FRIO CONFORT / Av. Belgrano (n) 1688 434-4993

CORTINADOS

LAS MALVINAS / Buenos Aires 28 421-4796

CORTINAS

SOLARE / Av. Presidente Illia 109 422-9647

DECORACIÓN

CHS Carpintería Cianferoni / Lavalle 1.045 385-5871146
 GEMA / Av. Belgrano (s) 1038 424-1642

DISEÑO, ESTUDIOS

CHS Carpintería Cianferoni / Lavalle 1.045 385-5871146
 CISNEROS-DOMÍNGUEZ AROS. / 25 DE Mayo 276 421-4107
 DANIEL MESSAD / SEBASTIÁN MESSAD 422-5473
 Av. Abs. Rojas 790

EMPRESAS CONSTRUCTORAS

ALTA GAMA / Av. Independencia 1730 422-9779
 CONORVAL / Av. Aguirre (s) 2221 439-3399
 CONSTRUHAUS SRL / Unzaga (N) 38 421-1139
 DA-RO / Av. Aguirre esq. Andes 434-1905
 GONZNIC / Entre Ríos 588 422-4940
 INGECON / Av. Colón (s) 1031 421-9001
 LÍNEAS ELÉCTRICAS / Salta 78 421-5600
 LO BRUNO ESTRUCT. / Parque Industrial 437-1992
 MARTIN TERAN / Av. Aguirre (S) 1866 422-0923
 NORLIT / Parque Industrial 437-0109
 Q + Q / La Huarmitis 80 - B° La Alhambra 3855974511
 RIO BERMEJO / Río Bermejo 69 422-2391
 SALVADOR SCROSPPI / Entre Ríos 540 422-2250
 SEGUNDO BOLZON SRL / Garibaldi 1131 421-6131
 TRAMMA / www.arquitectostramma.com 385-409-2327
 URBANA CONST. / Av. Belgrano (s) 2282 421-8623

EMPRESAS DE PINTURA

CONST. & SERVICIOS / Av. Belgrano (s) 538 422-3870
 IKIGAI / Ruta 34 - Km 718 - La Banda 0385-4080049
 SANTIAGO PINTURERIAS / Av. Colón (S) 657 421-8080

ENMARCADOS

TODO VIDRIO / Av. Moreno (s) 176 421-8292

EQUIPAMIENTOS

GEMA / Av. Belgrano (s) 1038 424-1642

EQUIPOS PARA LA CONSTRUCCIÓN

EMI / Av. Libertad 2716 439-2845
 NORLIT / Parque Industrial 437-0109

ESTRUCTURAS DE GRANDES LUCES

TINGLADOS DORREGO / A. del Valle 1870 - L.B. 427-8158

ESTRUCTURAS METÁLICAS (FÁBRICAS)

CONST. & SERVICIOS / Av. Belgrano (s) 538 422-3870
 TINGLADOS DORREGO / A. del Valle 1870 - L.B. 427-8158

FERRETERÍAS - FERRETERÍA INDUSTRIAL

COMERCIAL COLÓN / Av. Colón (s) 1031 421-7267

EMI / Av. Libertad 2716 439-2845
 FRIO CONFORT / Av. Belgrano (n) 1688 434-4993

GAS

GMKT / Moreno Sur 953 385-4171152

GRÚAS

LO BRUNO ESTRUCT. / Parque Industrial 437-1992

GRUPOS ELECTRÓGENOS

ELECTROCENTRO / Av. Moreno (s) 3127 421-5226

HERRAJES

EMI / Av. Libertad 2716 439-2845

HERRAMIENTAS

EMI / Av. Libertad 2716 439-2845
 PAVAN & MOSCA / La Plata 116 421-0275

HIERROS Y TUBOS ESTRUCTURALES

EMI / Av. Libertad 2716 439-2845
 SUDAMERICANA / Av. Independencia 1730 422-8388

HOJALATERÍA

GALEANO / Julio A. Gerez 164 - L. B. 427-4833

HORMIGÓN ELABORADO

HORMITEC / Av. L. Lugones y Av. Circunvalación 428-1479
 INGECON / Av. Colón (s) 1031 421-9001
 LOBAR / Av. Circunvalación y Robles 385-4393432

ILUMINACIÓN

ELECTROCENTRO / Av. Moreno (s) 3127 421-5226
 LÍNEAS ELÉCTRICAS / Salta 78 421-5600
 PAVAN & MOSCA / La Plata 116 421-0275

INSTALACIONES ELÉCTRICAS

ALTA GAMA / Av. Independencia 1730 422-9779
 ELECTROCENTRO / Av. Moreno (s) 3127 421-5226
 JUAN CISNEROS / San Luis 1775 422-7497
 LÍNEAS ELÉCTRICAS / Salta 78 421-5600

INSTALACIONES DE GAS

PÉREZ GAS / Fray Mariano Pérez 1646 431-3404

INSTALACIONES SANITARIAS

EMI / Av. Libertad 2716 439-2845
 JOSÉ ENRIQUE ROGER / T. Edison 575 431-3568

LADRILLOS (CORTADA)

CERÁM. SANTIAGO / Av. Solís y Santa Fe 431-3134

LAMINADOS

ABERTURAS / Av. Belgrano (s) 4071 431-6290

LUSTRES Y LAQUEADOS

ABBONDANDOLO / T. Edison 40 431-1633

MADERAS

IMA / Parque Industrial 437-0086

MADERERA ARTÍSTICA

UNIVERSO CREATIVO / T. Edison 40 431-1633

MARMOLERÍAS

CESCA Hnos. / Av. Hipólito Yrigoyen 663 421-3263
 CESCA Hnos. / Parque Industrial - L.B. 437-0040
 marmoleriacescanhos@arnetbiz.com.ar
 DA-RO / Av. Aguirre esq. Andes 434-1905
 RIZOLO / Lugones 1478 421-6375
 VICTORIO CESCA / Parque Industrial 437-0182
 VIRGEN DEL VALLE / Periferia Castro 772 385-4122935

MATAFUEGOS

ROJO / Av. Moreno (s) 150 424-0030

MATERIALES DE CONSTRUCCIÓN

EL AMIGO / Av. Belgrano (n) 956 385-4963693
 EMI / Av. Libertad 2716 439-2845
 LO BRUNO / Av. Aguirre (N) 191 3854890010
 NORLIT / Parque Industrial 437-0109
 SUDAMERICANA / Av. Independencia 1730 422-8388

MATERIALES ELÉCTRICOS - ILUMINACIÓN

ELECTROCENTRO / Av. Moreno (s) 3127 421-5226
 LÍNEAS ELÉCTRICAS / Salta 78 421-5600
 PAVAN & MOSCA / La Plata 116 421-0275

MESADAS DE COCINA

DA-RO / Av. Aguirre esq. Andes 434-1905
 RIZOLO / Lugones 1478 421-6375
 VICTORIO CESCA / Parque Industrial 437-0182

MONTAJES ELÉCTRICOS

ELECTROCENTRO / Av. Moreno (s) 3127 421-5226

MOSAICOS (FÁBRICAS)

BLANGINO / Av. Moreno (s) 937 421-7398
 MARIO CESCA / Parque Industrial 437-0042

MOTORES ELÉCTRICOS

PAVAN & MOSCA / La Plata 116 421-0275

MUEBLES DE MADERA (FÁBRICAS)

DOS MUEBLES / www.dosmuebles.com.ar
K y V / Av. Alsina (o) 163 422-3334

MUEBLES DE MADERA (RESTAURACIONES)

K y V / Av. Alsina (o) 163 422-3334

PERSIANAS DE ENROLLAR

ABERTURAS / Av. Belgrano (s) 4071 431-6290
EMI / Av. Libertad 2716 439-2845

PERFORACIONES

NORLIT / Parque Industrial 437-0109

PILETAS Y ARTÍCULOS

LA FLORESTA / Av. Belgrano (s) 2643 422-5810

PINTURERÍAS

BONACINA / Independencia 940 0385-4228876
CENTRO DE COLOR / La Plata 115 0385-4213583
COLORSHOP / La Banda 11 2155-4965
DEL VALLE PINT. / H. Yrigoyen 1009 0385-4212477
GIANUZZI / Av. Belgrano Sur 2016 0385-6020006
IKIGAI / Ruta 34 - Km 718 - La Banda 0385-4080049
NELSON / Av. Belgrano Sur 0385-4223400
PICASSO PINT. / Av. Libertad 2511 0385-5756807
PINTENOVA / San Juan y Av. Colón 0385-4292992
PINT. DEL SUR / Av. Moreno Sur 176 0385-4213971
REKA EL PINTAO / Avellaneda y 25 de Mayo 0385-4098248
REKA EL PINTAO / Rivadavia 1018 0385-4114667
REKA EL PINTAO / Aguirre y Libertad 0385-4020850
REKA EL PINTAO / Hiper Libertad 0385-6024555
REKA EL PINTAO / San Martín y Entre Ríos 0385-847446
REKA EL PINTAO / Independencia al 6000 0385-127935
SANTIAGO PINT. / Av. Colón 657 0385-4218080

PISOS DE MADERAS

ABBONDANDOLO / T. Edison 40 431-1633

PLACARES

ABBONDANDOLO / T. Edison 40 431-1633
ALAS DESARROLLOS SRL / Suarez 1326 385-4846511
K y V / Av. Alsina (o) 163 422-3334
SPITALICE HNOS. / Peralta Luna (o) 580 431-0727

POLICARBONATOS

EMI / Av. Libertad 2716 439-2845
TODO VIDRIO / Av. Moreno (s) 176 421-8292

PREMOLDEADOS

CESCA Hnos. / Av. Hipólito Yrigoyen 663 421-3263
CESCA Hnos. / Parque Industrial - L.B. 437-0040
marmolencascahnos@armetbiz.com.ar
NORLIT / Parque Industrial - L.B. 437-0109

PRODUCTOS QUÍMICOS

T & C DISTRIB. / Pedro L. Gallo 1844 439-6018

P.V.C.

EMI / Av. Libertad 2716 439-2845
LA CASA DEL P.V.C. / Av. Colón (n) 22 422-2391
NORLIT / Parque Industrial 437-0109

REFRIGERACIÓN

FRIJO CONFORT / Av. Belgrano (n) 1688 434-4993

RESTAURACIONES

ALTA GAMA / Av. Independencia 1730 422-9779

REVESTIMIENTOS DE MADERA

ABBONDANDOLO / T. Edison 40 431-1633

REVESTIMIENTOS Y CIELORRASOS

ALAS DESARROLLOS SRL / Suarez 1326 385-4846511
EMI / Av. Libertad 2716 439-2845
GEMA / Av. Belgrano (s) 1038 424-1642
RIZOLO MÁRMOLÉS / Lugones 1478 421-6375
SUDAMERICANA / Av. Independencia 1730 422-8388

REVESTIMIENTOS ACRÍLICOS

SOLUCIONES PROYECTABLES 381-154481289

SANITARIOS

EL AMIGO / Av. Belgrano (n) 956 385-4963693
EMI / Av. Libertad 2716 439-2845
LA CASA DEL P.V.C. / Av. Colón (n) 22 422-2391
NORLIT / Parque Industrial 437-0109
SUDAMERICANA / Av. Independencia 1730 422-8388

SEGURIDAD INDUSTRIAL

MATAFUEGOS ROJO / Av. Moreno (s) 150 424-0030

SELLADORES

T & C DISTRIB. / Pedro L. Gallo 1844 439-6018

TANQUES PARA AGUA

EL AMIGO / Av. Belgrano (n) 956 385-4963693
EMI / Av. Libertad 2716 439-2845
NORLIT / Parque Industrial 437-0109
SUDAMERICANA / Av. Independencia 1730 422-8388

TECHOS Y TINGLADOS

MARTIN TERAN / Av. Aguirre (S) 1866 422-0923
TINGLADOS DORREGO / A. del Valle 1870 - L.B. 427-8158

TEJAS

EL AMIGO / Av. Belgrano (n) 956 385-4963693
EMI / Av. Libertad 2716 439-2845

SUDAMERICANA / Av. Independencia 1730 422-8388

TOLDOS

SOLARE / Av. Presidente Illia 109 422-9647

VENTILACIÓN INDUSTRIAL

PAVAN & MOSCA / La Plata 116 421-0275

VENTILADORES DE TECHO

ELECTROCENTRO / Av. Moreno (s) 3127 421-5226

VIDEOPORTEROS

ELECTROCENTRO / Av. Moreno (s) 3127 421-5226
PAVAN & MOSCA / La Plata 116 421-0275

VIDRIOS, ESPEJOS

ABERTURAS / Av. Belgrano (s) 4071 431-6290
TODO VIDRIO / Av. Moreno (s) 176 421-8292

VIVEROS

LA FLORESTA / Av. Belgrano (s) 2643 422-5810

BLANGINO

REPRESENTANTE EN TUCUMÁN
Mosaicos Cesca Hnos. SRL
12 de Octubre 245 (4000), San Miguel de Tucumán.
(0381) 4300325
gerencia@moscesca.com.ar

SUCURSAL STGO. DEL ESTERO
Av. Moreno Sur 1592 (4200), Santiago del Estero.
(0385) 4217398
raulalbertoheredia@hotmail.com

FÁBRICA
Ruta 19 Km 313 (5125) Monte Cristo, Córdoba.
(0351) 4917236
info@blangino.com.ar

AyC GUÍA DE PROVEEDORES JUJUY (Prefijo 0388)

ABERTURAS

ABERTURA ORTIZ/Av. San Martín 53 4270232
ABERTURAS 2000/Av. Almirante Brown 561 4257653
COOP. SAN CAYETANO /Sta Fe s/n 03886-493112
CORR. ACONQUIJA/Independencia 546 4235977
CORR. EL AMIGO /Av.Alte.Brown

ACEROS

ACENOR SA /Pachi Gorriti 1197 4258344
HIERROS LA QUIACA/P. del Marqués 38 4254797
Serapio Soria 481 (03884)421599
JUJUY HIERROS/Av.Alte.Brown 2155 4258021

ACRÍLICOS

PINTURERIA EXODO/Av. El Exodo 640 4237180
Av. Facio 708 4243025
(San Pedro)Sarmiento 493 (03884)422113
(Ciudad Perico)Av. El Exodo 96 4916799
PINTURERIA DEL CENTRO/J. M. Gorriti 653 4237503
PINT. ROSA LARRIEU /P. Argentinas 626 4237451

AIRE ACONDICIONADO

ARCE REFRIG Y SERVICIOS/Sen. Pérez 518 4222381
REFRIGERACION NORTE/Rep. de Siria217 4230546

AISLANTES TERMICOS Y ACUSTICOS

CORR. ACONQUIJA/Independencia 546 4235977
NAH-POR/Av. Alte.Brown 1045 4250920
SATURNINO DEL RIO/Av. 19 de abril 901 4231556
SUPERMAT/Av.Alte.Brown 1350 4254785
TECNO SHOP/San Martín 976-L1 4224633

ALAMBRES

ACENOR SA /Pachi Gorriti 1197 4258344
EL CRUCE / Av.Alte.Brown 230 4254558
HIERROS LA QUIACA/Puesto del Marqués 38 4254797

Serapio Soria 481 (03884)421599
JUJUY HIERROS/Alte.Brown 215 4258021
LA CASA DEL POSTE/P. Marshke y Gob. Tello 4256812

ALARMAS

ALARMAS DINELEC/Ramirez de Velazco 280 4233018
BOXER/Las Heras 690 4255310
BREGGIA/Belgrano 969-L 28 4236298
CONTROL/Ecuador 1176 4235746
DINELEC/Ramirez de Velazco 280 4233018
POWER/Campero 273 4225383
SEGURIDAD OMEGA / San Martín 2801 4000512

ALQUILER DE MAQUINAS Y HERRAMIENTAS

GOMEZ ROCO/Av. Alte. Brown 833 425448
FERRETERIA JUJUY /Av.Alte.Brown 922 4250909
MAGNA CONSTRUCCIONES/Necochea 225 4233696
TRANSERVI/Av. 9 de Julio 630 425233

AMOBLIAMIENTOS PARA BAÑOS

ABERTURAS ORTIZ/Av. San Martín 53 4270232
CUORE AMOBLAMIENTOS/Alvear 502 4230336
D.A.C./Senador Perez 563 4223728
EL MUNDO DEL CERAMICO/Av. Brown 629 4254599
JOHNSON AMOBLAMIENTOS/San Martín 53 4240967
JUJUY MATERIALES/Av.Alte.Brown 1197 4254707

AMOBLIAMIENTO PARA COCINAS

ABERTURAS ORTIZ/Av. San Martín 53 4270232
CUORE AMOBLAMIENTOS/Alvear 502 4230336
D.A.C./Senador Perez 563 4223728
EL MUNDO DEL CERAMICO/Av. Brown 629 4254599
JOHNSON AMOBLAMIENTOS/San Martín 53 4240967
JUJUY MATERIALES/Av.Alte.Brown 1197 4254707

AMOBLAMIENTO PARA EMPRESAS
NOVA OFICINA/Senador Perez 564 4229111

ROSARIO MUEBLES/Necochea 250 4238570

ARENADOS

EL CRUCE /Av.Alte.Brown 230 4254558

BOMBAS PARA AGUA

GOMEZ ROCO/Av. Alte. Brown 833 425448
ELECTRO MAT/Alvear 952 4232476

BULONERIA

ANUN HERMANOS/Av.Alte.Brown944 4252403
LA CASA DE LOS BULONES/ Av. Exodo512 4227431

CALES Y CEMENTOS

LOS TILIANES ICFYF SA/Ruta Nac 91187 4906070

CAMARAS FRIGORIFICAS

REFRIGERACION NORTE/Rep de Siria217 4230546

CANTERAS-ARIDOS

CORRALON EL CRUCE/Av.Alte.Brown

CARPINTERIA DE ALUMINIO

CORRALON CHACO/Alem Esq. Siria 4254558
SATURNINO DEL RIO/Av. 19 de abril 901 4231556

CARPINTERIA DE MADERA

CARPINTERIA ARAMAYO/Caseros 5 4230550
CARPINTERIA ORTIZ/San Juan 196 (R. Blanco) 4277232
CORRALON ACONQUIJA/Independencia 546 4235977

CORRALON CHACO/Alem Esq. Siria 4254558
CORRIENTE CLASISTA Y COMB. R. de Siria 595 4228612
FABER CARPINTERIA/R. de Escalada 140 4241615
TALLER DOS/Las Alpacas 180 4262580

CARPINTERIA METALICA

CORRALON CHACO/Alem Esq. Siria	4254558
SATURNINO DEL RIO/Av. 19 de abril 901	4231556
CONST. METALICAS ZURITA /Malvinas 59	4253443
IMANTA / www.imanta.com.ar	388-4293535

CARPINTERIA DE PVC

CORRALON EL AMIGO/Alte. Brown 2626	4252561
JUJUUY MATERIALES/Av.Alte.Brown 1197	4254707

CARTELERIA Y LETREROS

GRAFF IMAGEN COMERCIAL/R. de Velazco 673	4234029
TECNIGRAFICA/Pje. Yupanqui 1658	4255393

CERAMICOS

CERAMICA LA VIÑA/Ruta Provincial N°56	4261109
LA INDUSTRIAL/Humahuaca 645	4226322

CERRAJERIAS

ALVEAR/Alvear 926	4244649
MIGUELITO/San Martin 677	4241128
VEGA/Salta 682	4232781

CHAPAS

CORRALON EL AMIGO /Av.Alte.Brown	
ACENOR SA /Pachi Gorriti 1197	4258344
EL CRUCE /Av.Alte.Brown 230	4254558
JUJUUY HIERROS/Av.Alte.Brown 2155	4258021
HIERROS LA QUIACA/Puesto del Marques 38	4254797
Serapio Soria 481 (03884)	421599

CIELORRASOS

CIELORRASO NAH-POR/Av. Alte. Brown 1045	4250920
CORRALON ACONQUIJA/Independencia 546	4235977
CORRALON CHACO/Alem Esq. Siria	4254558
CORRALON EL GURI/Ruta 9 Km 5,1	4281531
CORRALON EL MERCADO/AV. Alte Brown 198	4253011
DENIS MADERAS/Burela 20	4258189
PINT. ROSA LARRIEU/Pat. Argentinas 626	4237651

CONSTRUCCION EN SECO

CORRALON ACONQUIJA/Independencia 546	4235977
NAH-POR/Av. Alte. Brown 1045	4250920
TECNOMAT/Leandro N. Alem 638	4242820
TECNO SHOP/San Martin 976-L1	4224633

CONTENEDORES

ALQUI-MAC/S. Alvarado 20	4252386
EL HORNERO/Las Heras 634	4250352

COPIAS DE PLANOS

COP. GRAFF/Patricia Argentinas 482	4230311
TECNIGRAFICA/Pje. Yupanqui 1658	4255393

DECORACION

DAC DISEÑO/Senador Perz 567	4223728
FATI DECORACIONES/San Martin 615	4231821
LILIA MORA DECORACIONES/Gral Paz 329	4232192

EMPRESAS CONSTRUCTORAS

BELLOMO CONTRUCCIONES/M Belgrano 168	4252716
CONEXOS OBRAS Y SERV. /Alferes Valko 165	4280381
EBSA CONSTRUCCIONES/R. de Velazco 397	4233799
EMILIA SRL/Av. 19 de Abril 661	4236742
EMP. RIO GRANDE/Necochea 225 4°P B	4232400
GRESPO CONT CIVILES/Guemes 787	4232362
INGENIERIA Y SERVICIOS SRL/Orias 56	4251877
JUJUUY CONST. /Av. 19 de Abril 1087	4226065
OBRAS Y SERVICIOS SRL/Argañaras 149	4228662
PAREDES CONST. /Necochea 250 2°P A	430486
PIRCA SRL/Los Tipales 1000	4262209
VIMAT SRL/Providencia 249	4263600
ZARIF ING. /Necochea 225 1° piso Of 101-102	4223132

EQUIPOS PARA LA CONTRUCCION

FERRETERIA GAY/Av. Alte. Brown 922	4250909
GOMEZ ROCO/Av. Alte. Brown 833	4254448

ESTUDIO DE SUELO

INGENIERIA Y SERVICIOS SRL/Orias 56	4251877
ING. M. AGOSTINI / P. Marshke y Gdor. Tello	4256812

ESTRUCTURAS METÁLICAS

E.M.R Ingenieria / Independencia 474	03886-15402824
IMANTA / www.imanta.com.ar	388-4293535

FERRETERIAS-FERRETERIA INDUSTRIAL

BULONERIA CORBACHE/Av. Alte. Brown 1445	4230606
BULONERIA NORTE/Campero 168	4254244
CARMOTO/Av. Alte. Brown 914	4235977
CORRALON ACONQUIJA/Independencia 546	4232476
ELECTRO MAT/Alvear 952	4250909
FERRETERIA JUJUUY/Av. Alte. Brown 922	4250909
FERRETERIA URQUIZA/Av. Urquiza 562	4225374

FEYCO FERRETERIA JUJUUY/Av. Brown 1876	4357020
GAY FERRETERIA/Av. Alte. Brown 922	4250909
GOMEZ ROCO/Av. Alte. Brown 833/	425448
JARDIN Y MASCOTAS/Carrillo Esq. Libertad	4243810
HERRAJES Y FERR. ASSEF/Av. Alte. Brown 769	4250259

FUNDICION

HIERROS LA QUIACA/Puesto del Marques 38	4254797
JUJUUY HIERROS/Av.Alte.Brown 2155	4258021
SATURNINO DEL RIO/Av. 19 de abril 901	4231556

GAS-CALDERAS CALEFACCION

TITO TEJERINA/Rio Bermejo 1340	4914927
GASMARKET/Av.Alte.Brown 662	4258510
GASARI RESPUESTOS/Lavalle 11	4242910

GRUAS

MAGNA CONSTRUCCIONES/Necochea 225	4233696
-----------------------------------	---------

GRUPOS ELECTROGENOS

GOMEZ ROCO/Av. Alte. Brown 833	425448
ELECTRO MAT/Alvear 952	4232476

HERRAJES

ASSEF MARCELO/Lavalle 32	4243311
FERRETERIA URQUIZA/Av. Urquiza 562	4225374

HIERROS Y TUBOS ESTRUCTURALES

ACENOR SA /Pachi Gorriti 1197	4258344
CORRALON EL AMIGO/Alte. Brown 2626	4252561
CORRALON EL CRUCE/Av.Alte.Brown 230	4254558
EL CADILLAL/Parroco Marshke 1824	4258384
HIERROS LA QUIACA/Puesto del Marques 38	4254797
JUJUUY HIERROS/Av.Alte.Brown 2448	4258021
SATURNINO DEL RIO/Av. 19 de abril 901	4231556
SUPER MAT/Av.Alte.Brown 1350	4254785

HORMIGON ELABORADO

HOMIGONERA JUJUUY/Av.Alte.Brown 7	4253100
-----------------------------------	---------

ILUMINACION

AÑOS LUZ / Urdininea 172	4227777
DIMATER / El Pibe 22 - B° Villa San Martin	4239589/51
ELECTRO MAT/Alvear 952	4232476

INGENIERÍA

E.M.R Ingenieria / Independencia 474	03886-15402824
--------------------------------------	----------------

INMOBILIARIAS

ARIES INMOBILIARIA/Independencia 1015	4237060
BIENES SRL/Belgrano 1387	4228755
EXCONORT/Necochea 456	4231842
INMOBILIARIA ENRIQUE ROCA/Guemes 964	4232126
JUAN C AGOSTINI/Jose de la Iglesia 1390	4221827
INMOBILIARIA LOPEZ/Otero 387	4229418
LAVALLE SA/Salta879	4241879
LOTEO EL ARENAL/San Martin 893	4242643
SUAREZ FASCIO /Senador Perez 131	4234735

INSTALACIONES COMERCIALES

MyA/Gorriti 413	4225661
EQUI-PAR/San Martin 687	4232287
SIMON/Balcarce 440	4229245

INSTALACIONES ELECTRICAS

ELECTRO MAT/Alvear 952	4232476
------------------------	---------

INSTALACIONES SANITARIAS

JUJUUY MATERIALES/Av.Alte.Brown 1197	4254707
--------------------------------------	---------

LAJAS

LAS PIRCAS /Av. Alte. Brown 650	156827635
---------------------------------	-----------

MADERAS

CORRALON ACONQUIJA/Independencia 546	4235977
DENIS MADERAS/Burela 20	4258189
EL MUNDO DE LAS PLACAS/Iriarte 269	4231477
EL TREBOL/Corrientes 2842	4255406
FH MADERAS/Av. El Exodo 423	4222478
JUJUUY PLACAS/Av. El Exodo 480	4228890
MADERERA MORAS/Av. Fureza Aerea 78	154 128930
RIO SECO/J.B. Alberdi 29	03884-422927

MARMOLERIAS

BONUTTO/Los Andes 139	4252537
LA ESPERANZA/San Martin 271	4229480
SYMAR MARMOLERIA/Las Heras 1084	4257677
JUJUUY MATRMOLES/Av alte. Brown 1015	4254965

MATAFUEGOS

JUJUUY MATAFUEGOS/Av. J de la Iglesia 192	4227029
LA CASA DEL MATAFUEGO/Alem 699	4244787

MATERIALES DE CONSTRUCCION

El mundo del polmero/Av. Alte. Brown 629	4254599
--	---------

PRONTO CONCRET / Alm. Brown y Burela	
EL SOL /Av. Alte. Brown 2245	4252000
SUPER MAT S.A./Av. Alte. Brown 1350	4254785
JUJUUY MATERIALES/Av.Alte.Brown 1197	4254707
EL CRUCE /Av.Alte.Brown 230	4254558
CORRALON ACONQUIJA/Independencia 546	4235977
LA VIÑA MATERIALES/Av. Mosconi	4261186
SAN RAFAEL MATERIALES/Zurita 36	4250729
CORRALON EL AMIGO/Alte. Brown 2626	4252561
CORRALON EL GURI/Ruta 9 Km 5,1	4281531
C&C MATERIALES/Senador Perez 380	4235096
CORRALON CHACO/Alem Esq. Siria	4254558
EL CAÑADON/Alte Brown 2310	4254500
EL CADILLAL/Parroco Marshke 1824	4258384
CORRALON BERNARDO/Alte Brown 531	4226033

MESADAS DE COCINA

DA-RO / Av. Aguirre esq. Andes	434-1905
RIZOLO / Lugones 1478	421-6375

PINTURERIAS

PINTURERÍAS MARTÍN/Salta 1079	4243835
PINTURERIA EXODO/Av. El Exodo 640	4237180
Av. Facio 708	4243025
(San Pedro)Sarmiento 493 (03884)	422113
(Ciudad Perico)Av. El Exodo 96	4916799
PINTURERIA DEL CENTRO/J. M. Gorriti 653	4237503
PINT ROSA LARRIEU /P. Argentinas 626	4237451
JUJUUY MATERIALES/Av.Alte.Brown 1197	4254707
PINTURERIA CARRIZO/Salta 711	4231329
LA NUEVA PINT. CHECA/J.M. Gorriti 550	4221037
PINT. Y FERRETERIA DIP/Av. Alte. Brown 1398	4255158

PISO DE MADERAS

DENIS MADERAS/Burela 20	4258189
-------------------------	---------

PLOTEO DE PLANOS

SERVICIO DE PLOTEO/ P. Argentinas 482 L13	4230311
---	---------

PORTONES AUTOMATICOS

JUJUUY PLACAS /Exodo 480	4228890
SAVIO NESTOR/Alvear 870	4221090

PREMOLDEADOS

LENARDUZZI ARQ Y CONST./Pachi Gorriti 986	4251603
---	---------

PRODUCTOS QUIMICOS

ELECTROQUIMICA EL CARMEN/R. Prov. I Km7,5	4257410
IGR/Salt 679	4237108

SANITARIOS

EL MUNDO DEL PLOMERO/Av. Brown 629	4254599
EL TENO SANITARIOS/Av. Alte. Brown 1793	4250984
SUPER MAT S.A./Av. Alte. Brown 1350	4254785
JUJUUY MATERIALES/Av.Alte.Brown 1197	4254707
LA VIÑA MATERIALES/Av. Mosconi	4261186
SAN RAFAEL MATERIALES/Zurita 36	4250729
CORRALON EL AMIGO/Alte. Brown 2626	4252561
CORRALON EL GURI/Ruta 9 Km 5,1	4281531
C&C MATERIALES/Senador Perez 380	4235096
EL CAÑADON/Alte Brown 2310	4254500
CORRALON BERNARDO/Alte Brown 531	4226033
SANITARIOS AVENIDA/Av. Alte. Brown 1499	4253763
SANITARIOS DIP/Av. Alte. Brown 1462	4252572
SANITARIOS ORBU SRL /L. N. Alem 774	4222241

SEGURIDAD

DERGAM SRL/J M GORRITI 436	4240569
GES MAC/Pje Dinamarca 1097	4233533
GOMEZ ROCO/Av. Alte. Brown 833	425448
YAVI GOMA/Campero 461	4222508

TELEFONIA

ELECTRO MAT/Alvear 952	4232476
MIRCO DE VOZ DATO SRL/Necochea 250	4225985
TECNICAS TELEFONICAS/Guemes 934	4233122

TRATMIENTOS ANTICORROSIVOS

JUJUUY MATERIALES/Av.Alte.Brown 1197	4254707
--------------------------------------	---------

VIDRIOS / ESPEJOS

BALNCO VIDRIOS/Balcarce585	4222690
BURGOS VIDRIOS/E Zegada 1226	4225592
COOVIPAL VIDRIOS/Pueyrredon 725	4243502
CRISTALES JUJUUY/Barcena 12 esq. Av. Brown	4254251
FER VIDRIOS/Av Alte Brown 1797	4250887
SAN SALVADOR VIDRIOS/Rep. deSiria 446	4237141
VIDRERIA SORAIDE/Alte Brown 1039	4256073

VIVEROS

EBBER / España 1081	421-4111
EL ALGARROBO / Colón 108	439-1072
GARDEN VIVERO/España esq. Belgrano	4229005
LAS MARGARITAS / Alvarado 2125	431-6610
REINA MORA/Reina Mora 400 los Perales	4262912
SANTA LUCILDA / Av. Chile 1596	426-0815
VALLE HERMOSO / Ruta 51 Km 9 (Quijano)	499-8038

AISLAR **noa**

***Venta, distribución,
asesoramiento y
colocación de químicos
en proyectos industriales***

Seguinos



@AISLARNOA

**Solucionamos tus problemas en
a construcción con**

PROTEX

Tucumán - Salta - Catamarca - Jujuy

Más de 1.050.000 m2 Entregados.

**TRAENOS TU
PROYECTO,
EN PEWEN
TE AYUDAMOS A
HACERLO REALIDAD**





Eiffel s.r.l
Ascensores

Venta - Instalación - Mantenimiento

Ascensores convencionales
Ascensores hidráulicos
Montacoches
Plataforma salva escaleras
Montacargas



San Lorenzo 438 - Tel: (0381) 4220075
Cel: 3815 177771 - 38160815378
Email: ascensoreseiffel@hotmail.com



Cristalino

SERVICIO DE LIMPIEZA
PROFESIONAL

La empresa Cristalino es una destacada empresa de limpieza especializada en **servicios de limpieza después de obra**. Con un enfoque en la calidad y la atención al detalle.

Nuestra empresa utiliza equipos y productos de alta calidad para garantizar una limpieza exhaustiva y segura. Desde la eliminación de residuos, restos de pintura, calcomanías en sanitarios y vidrios y el aspirado de muebles. Cristalino se compromete a dejar cada espacio impecable y listo para su uso.

Cristalino es la opción ideal para cualquier proyecto de construcción o renovación que requiera una limpieza profesional y confiable.



3816 - 214037 / Francisco Juárez

Casa SM: Diseño y Sostenibilidad en Armonía con el Entorno



FICHA TÉCNICA

UBICACION: Country Praderas
Yerba Buena- Tucumán
AÑO PROYECTO: 2022
ESTADO ACTUAL: Finalizada en 2024
SUPERFICIE: 740m²
PROYECTO: Arq. Alvaro Sanchez
Arq. Pablo Saez

(SAEZ SANCHEZ ARQUITECTOS)
COLABORADOR. Arq. Miguel Costilla
DISEÑO DE INT: Dis. Silvina Succar
PAISAJISMO: Jardines, Arq. Adriana Raed
FOTOGRAFIAS: Ph. Rocio Checa

REDES SOCIALES:
Instagram: @saezsanchez_arquitectos
Web: www.saezsanchezarquitectos.com



MEMORIA DESCRIPTIVA

Ubicada en Praderas Country, esta casa se desarrolla sobre dos lotes, con un área total de 2400 m². Uno de ellos en esquina, es colindante al acceso secundario, lo que genera una situación de alto tránsito y

ruido. El desafío consiste entonces, en plantear estrategias de diseño, del partido y de la idea, principalmente para resguardar la intimidad y calma de la vida familiar ante las condiciones externas.

Se estructura el partido llevando los paquetes funcionales de servicios y

SAEZ SANCHEZ
ARQUITECTOS

www.saezsanchezarquitectos.com



conócenos!
381-2360005



garaje, hacia el exterior generando una muralla ciega, materializada en piedra natural canteada a nivel de planta baja. Generando así un filtro a los espacios principales que se abren al jardín circundante hacia el interior del terreno. Además, el frente lindante al acceso secunda-

rio es frente sur, por lo que a nivel de planta alta se genera una pantalla sin aberturas, haciendo más clara la idea.

Otra característica importante, además del cuidado de las orientaciones, son los filtros bioclimáticos y espaciales que se evidencian en

NASTIQUE

EXPERTOS EN
INGENIERÍA DE CLIMATIZACIÓN

PROYECTO **INSTALACIÓN** **MANTENIMIENTO**

@NASTIQUE.A.A 4325023 OBRAS@NASTIQUE.COM.AR

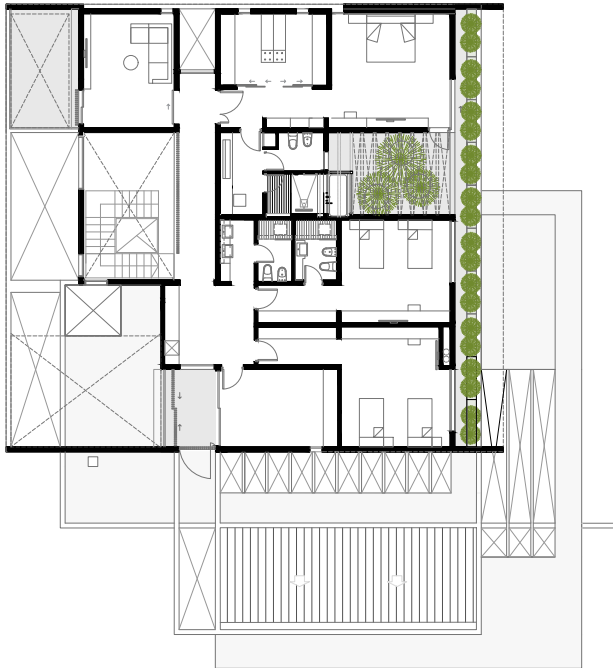

PLANTA ALTA



PLANTA BAJA



**Toldos
Marcelo**

- Toldos Automáticos y Manuales
- Instalación y Mantenimiento
- Casas de Familia y Comercios



Mando a distancia via radio

www.toldosmarcelo.blogspot.com

Av. Siria 1.444 S. M. de Tucumán - Cel: (0381) 154-580419 Toldos Marcelo A



todo el perímetro, y es que, dadas las condiciones climáticas del verano cálido, con lluvias, es esencial filtrar interior y exterior con un gradiente intermedio. Esto se logra por medio de pérgolas, vigas y aleros que contienen la envolvente. Esta a

su vez cuenta con parasoles a modo de lamas verticales en el frente oeste para mitigar las condiciones de asoleamiento excesivo.

Otro punto que contribuye a la sustentabilidad y reducción de consumo energético es la elección y estu-



**DIAZ
MEINERS** S.R.L.
Tecnología en Aberturas

ABERTURAS DE PVC
Perfiles REHAU - Tecnología alemana



BENEFICIOS

- Alta calidad del perfil
- Alto aislamiento térmico
- Alto aislamiento acústico
- Mantenimiento mínimo
- Cierre multipunto
- Fácil fabricación
- Instalación rápida
- Eficiencia energética
- Seguridad



CALIDAD,
DISEÑO Y
CONFORT

herrajes
GU
GRETSCH-UNITAS

 (0381)- 155028683

 info@diazmeiners.com

 Corrientes 2151 - S.M.de Tucumán

 <https://www.diazmeiners.net/>



dio de la materialidad como acción pasiva. Se emplearon materiales de alto estándar a nivel térmico, tales como chapas inyectadas con poliuretano, ladrillos de hormigón celular (HCCA), fachadas ventiladas con screenings, vidrios dobles y de bajo emisivos con carpinterías de PVC. Además, se emplearon estrategias activas como la captación solar para la generación de energía. Funcionalmente, la vivienda se

desarrolla en dos niveles con acceso vehicular en planta baja donde se encuentran garaje, baulera, lavadero y dependencias de servicio, escritorio, toilette, cocina, estar-comedor, playroom, depósito, y galería con asadores, barra y baño exterior. En el sector privado, ubicado en la planta alta, tenemos un hall de distribución con una sala de cine, gimnasio y dos dormitorios en suite, y la máster suite con terraza.

Ariel Lazarte
VIDRIOS

VENTA Y COLOCACIÓN DE
VIDRIOS TEMPLADOS
ESPEJOS
MAMPÁRÁS
POLICARBONATOS

TEL: 381 4740028 - 381 6433258 - 381 4758317
 ● Av Cristóbal Colón 1.340
 ● Av ejército del Norte 2.011
 ● planta industrial José Hernández 698 - Las Talitas - Tucumán

intiplot

Copia de planos - Fotocopias - Copias color
Ploteos - Scaneo de planos

Córdoba 950 S.M. de Tucumán
 Tel: 4947837 / Cel: 0381-156098046 ● +54 9 381 609-8046
 Email: intiplot@yahoo.com.ar y intiplot@gmail.com



Hierro Art

de Miguel Catalán

Herrería de obra

Herrería artística

Automatización de portones

Construcción tradicional y en seco

Ejecución de obras

Pje. Chaves de Laguna 1340 (paralelo a San Miguel y Asunción / entre Bolivia y Chile)
San Miguel de Tucumán – Cel: 381-5902676 / hierro.art@hotmail.com

NORCOLOR: Pintura y decoración se encuentran en un nuevo espacio en Tucumán

INFO/COMERCIAL

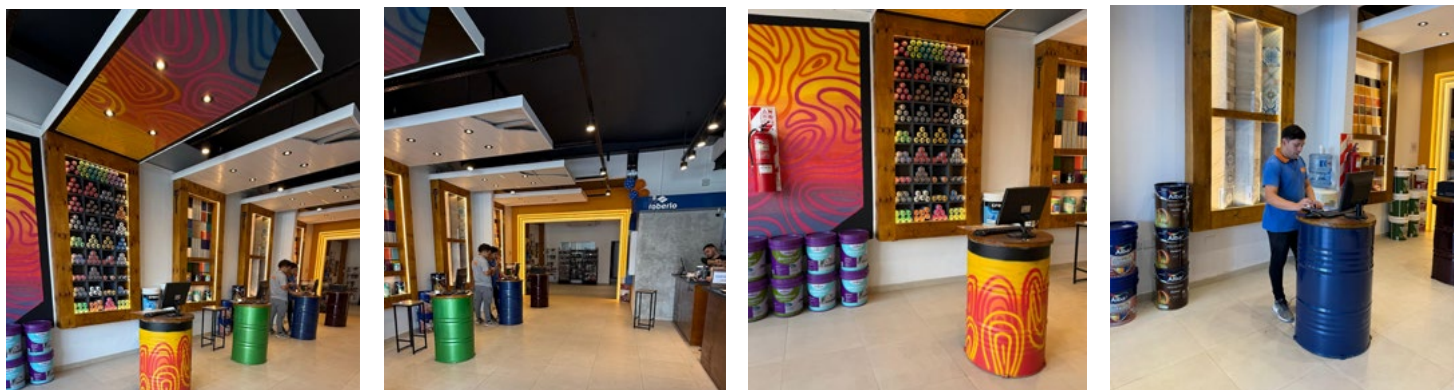

La reciente inauguración de un local totalmente renovado, es el resultado de un camino de crecimiento constante, en el que cada detalle ha sido cuidadosamente pensado por sus dueños. “Queríamos que nuestros clientes lleguen y sientan una experiencia distinta a lo que encuentran en cualquier otro negocio del rubro, explican.

Desde 2015, Norcolor se ha consolidado como una pinturería de referencia, fundada por Laura y Ramiro, dos apasionados del rubro que apostaron a un proyecto propio con una visión clara: Ofrecer productos de calidad y un asesoramiento personalizado para cada necesidad.

Además de una amplia variedad de productos afines a la pintura, Norcolor acompaña todo tipo de proyectos, desde una renovación hasta una gran remodelación. Relativo a la construcción en seco Norcolor cuenta con placas de yeso y cementicias Cielorrasos desmontables de PVC y

vinílicos, perfilería, incluidas las decoradas “Simplísimas”, ideales para dar un toque especial a cualquier ambiente.

Existen otras opciones muy innovadoras como el microcemento, el estuco veneciano, distintos revestimientos y el porcelanato líquido que aportan otra visual a paredes o pisos.

Además, cuenta con un exclusivo sistema color que permite elegir entre más de 1200 tonos, con infinitas combinaciones, tanto para interiores como exteriores, abarcando desde muros hasta muebles y objetos decorativos.

Para los amantes del automotor, Norcolor representa a Roberlo, una marca líder con soluciones completas para la reparación, pintado y re pintado de los automotores. Con una atención cercana y experta, Norcolor reafirma su compromiso: seguir creciendo, innovando y ofreciendo a cada cliente lo mejor del color, la construcción y el diseño.

Av. Belgrano 186g (SMT)



@norcolor_srl



Norcolor
Pinturería y ¡Algo más!



0381-3033949



2308997

Nueva

SUCURSAL

24 Septiembre 732 (Centro)

voltaje
materiales eléctricos e iluminación



24 de septiembre 732
S.M.T - Centro

Lu a Vié: 09:00 A 20:30 HS
Sábados: 09:00 A 13:00 HS



Av. Solano Vera 598
Yerba Buena

Lu a Vié: 08:30 A 20:00 HS
Sábados: 09:00 A 13:00 HS

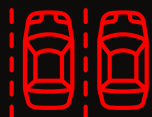

ESTACIONAMIENTO SIN CARGO

Perfosuelo

Perforación de pozos para extracción de aguas subterráneas

Hidrogeología - Electroperfilajes

Fundaciones - pilotajes

Refuerzos de fundaciones

Obras de arquitectura e ingeniería

Instalaciones electromecánicas

Equipamientos hidráulicos

Tableros eléctricos

Redes de agua

Sistema de riego





  perfosueloingenieria  3815769080/76

 www.perfosuelo.com  info@perfosuelo.com

 Los Vallistos - Mendoza Sur - Banda del Río Salí



 Dirección: RP 301 Km 3,08 - Esq. Antonio de Espinosa
 Telefono: 4395215 / 4390695
 mail: info@tacchellasrl.com.ar

NOA Construye 2025

La cumbre de innovación en arquitectura y construcción del norte argentino



14 AL 17
DE MAYO

Sociedad Rural
de Tucumán

¡LA CONSTRUCCIÓN
SE VIVE EN EL NORTE!



**ORGANIZADORES: José Mejail,
Soledad Bestani y Sebastián Piliponsky**

La 2° edición de la Expo Noa Construye se llevó a cabo con gran éxito en la Sociedad Rural de Tucumán, marcando el inicio de cuatro jornadas dedicadas a la construcción, la arquitectura y el desarrollo inmobiliario en el Norte Argentino. Este evento, que recibió a más de 7,000 visitantes, se ha consolidado como el punto de encuentro más importante del sector en la región.

La ceremonia de apertura comenzó el miércoles 14 de mayo a las 18 horas con la presencia de los organizadores, -Soledad Bestani, José Mejail y Sebastián Piliponsky-, autoridades locales, empresarios del rubro, expositores y público entusiasta. Bestani, destacó la importancia de este evento para el crecimiento del sector: "Con ese optimismo, el foco este año está puesto en la mejora





Equipo comercial de Abalum y HAVITAR en el stand de Noa construye.

Abalum hizo el lanzamiento de HAVITAR, soluciones modulares adaptables a diversas aplicaciones como minería, construcción, vivienda y oficinas.

de la experiencia de expositores y del público, con la certeza de que el sector de la construcción del Norte necesita un espacio de comercialización, exhibición y debate sobre los temas en agenda”.

Durante la jornada inaugural, los asistentes pudieron recorrer los stands de más de 80 empresas de todo el país, que exhibieron una amplia variedad de productos y servicios, desde materiales de construcción hasta soluciones innovadoras para la decoración y el diseño. Este año,

se incorporaron nuevos canales de información y beneficios exclusivos para asistentes y expositores.

Eventos y Charlas Destacadas

La Expo Noa Construye ofreció un variado programa de actividades que incluyó workshops y un Congreso Académico con la participación de figuras renombradas del sector, tales como:

- Claudio Zuchovicki: Especialista en economía y finanzas.

SALVATTORI
DESDE 2001

Conectate... Viví... Sentí texturados Venezia... las sensaciones que tus paredes necesitan.

Arquitectura - Diseño y Construcción - 23 años acompañando el Diseño - Venta y Colocación de Revestimiento Texturado Venezia - Hormigón Impreso - Microcemento - Pisos Atérmicos - Pisos Flotantes - Membranas para Medianeras y Techos.

Lobo de la Vega 1095 - Galería Mozart - Local 2
 Salvattori Revestimientos | salvattorirevestimientos | 3816115611

SALVATTORI DESDE 2001 Distribuidores exclusivos **Venezia** REVESTIMIENTOS



Grupo Kohn se destacó en NOA Construye 2025 con sus empresas Santiago Kohn y Feler Brokers Inmobiliarios, participando en el evento más importante del sector en el Norte Argentino.

En el marco del Workshop Académico, Feler presentó la charla “Instrumentos Jurídicos Clave” a cargo de la Dra. Nora Beatriz Díaz Vázquez, mientras que Santiago Kohn abordó “Tecnología LED: Entre el Mito y la Ciencia” con el Dr. Ing. Oscar Ulises Preciado. Además, el grupo exhibió un imponente espacio con dos stands integrados, destacando una instalación de carretes de cables y una ciudad minimalista de controles remotos. La producción estuvo bajo la coordinación de Cristian Argañaraz, con dirección técnica de Jorge Glasberg y dirección artística de Marina Delgado. Sebastián Kohn, CEO del grupo, subrayó la importancia de mostrar su potencial en el mercado local.

SK
SANTIAGO KOHN

ORQUESTA
Tu Hogar

Maipú 485 | S. M. de Tucumán
Av. Aconquija 755 | Yerba Buena

(0381) 431-1088
381 304-8580

@santiagokohnsa
www.santiagokohn.com.ar



- Álvaro García Resta: Experto en desarrollo urbano sostenible.
- Salvador Di Stéfano: Analista de tendencias del mercado inmobiliario.
- Jorge Giacobbe: Consultor en investigación de mercados.
- Damián Tabakman: Especialista en tecnología aplicada a la construcción.
- Ailín Tomio, Fredi Vivas y Damián

Di Pace: Referentes en diseño y arquitectura contemporánea.

Cronograma de Actividades

Miércoles 14:

- Sala 1: 15:00 hs. Peri - 16:00 hs. Santiago Kohn - 17:00 hs. El Sol
- Sala 2: 15:00 hs. Compañía



TUBYVAL S.R.L.

TUBOS Y CAÑOS DE CONSTRUCCIÓN

- Tubos, válvulas y accesorios para la conducción de fluidos en alta, media y baja presión.
- Cañerías y accesorios para redes de agua, cloacas y gas.
- Cañerías y accesorios para pozos de agua y redes de incendio.
- Para construcciones domiciliarias entregamos la mercadería en obra.

 3816204975 - 3816204968
 <http://www.tubyval.com.ar>  tubyvalsrl@tubyval.com.ar



Estuvimos en la 2.^a edición de NOA Construye, compartiendo nuestras últimas soluciones en tecnología eléctrica y materiales para el sector de la construcción.

Gracias a todos los profesionales, arquitectos, desarrolladores inmobiliarios, electricistas y estudiantes que nos visitaron. Seguimos construyendo juntos. Ampere, el especialista de siempre.

 AMPERE dijo presente, un año más, en la



Expo NOA
Construye 2025

Participación con stand y un workshop sobre iluminación estratégica, destinado a desarrolladores inmobiliarios, arquitectos e instaladores en general.



www.ampere.com.ar

 Ampere

 ampere_arg



Holcim Argentina participa por primera vez en la feria NOA CONSTRUYE, donde presenta su portafolio de más de mil productos y soluciones enfocadas en la sostenibilidad, la innovación y la eficiencia.

Mercantil - 16:00 hs. Mday - 17:00 hs. Arquí3 - 18:00 hs. Decu3 - 19:00 hs. Stancanelli Climatización

- Congreso Académico: 15:00 hs. Apertura con Damián Tabakman - 15:40 hs. Panel de desarrolladores - 16:45 hs. Ciencias del Comportamiento - 18:00 hs. Acto de apertura - 18:30 hs. Economía con Salvador Di Stéfano

Jueves 15:

- Sala 1: 14:00 hs. Econ - 15:00 hs. BP - 16:00 hs. Norry - 17:00 hs. Holcim - 18:00 hs. EMI - 19:00 hs. Adicem

- Sala 2: 14:00 hs. Gobierno de Jujuy - 15:00 hs. Cerámica Marcos Paz - 16:00 hs. Dominó - 17:00 hs. Ampere - 18:00 hs. Tecnopor - 19:00 hs. Corralón Salta

- Congreso Académico: 15:00 hs. Urbanismo con Álvaro García Resta - 16:00 hs. Desarrolladores - 17:15 hs. Economía y Finanzas con Damián Di Pace - 18:30 hs. Análisis Político con Jorge Giacobbe

Viernes 16:

- Sala 1: 15:00 hs. Control Andina - 16:00 hs. Elementos - 17:00 hs. Holcim - 18:00 hs. Corralón Salta

- Sala 2: 15:00 hs. Santiago Kohn - 16:00 hs. EMI - 17:00 hs. Grupo Silva - 18:00 hs. Tecnopor

- Congreso Académico: 15:00 hs. Banco Hipotecario - 17:30 hs. Construcción Inteligente - 18:15 hs. Tecnología con Fredi Vivas - 19:15 hs. Acto de cierre - 19:30 hs. Economía con Claudio Zuchovicki

Sábado 17:



DANIEL
INGENIERIA

METALURGIA | OBRAS CIVILES
CLIMATIZACIÓN | MONTAJES Y AUTOMATISMOS

 **3814035044**

 Parque industrial
Ruta Provincial 305
Km 8,5 - Las Talitas, Tucumán

 danielingenieria@hotmail.com

 www.danielingenieria.com

 Daniel Ingeniería

 @danielingenieria









Primera participación de Ituarte en Expo NOA Construye, con un stand que refleja innovación y compromiso con la calidad eléctrica.

- Exposición: 12:00 a 20:00 hs. Este día fue especialmente diseñado para que el público en general pudiera disfrutar de la expo, con acceso gratuito y la posibilidad de degustar la rica gastronomía regional.

Novedades Tecnológicas y Comunicación Instantánea

Una de las principales innovaciones de este año fue la implementación de un E-Bot, llamado OBRIX, que facilitó la comunicación y la obtención de información sobre el evento a través de WhatsApp, disponible en el número 3812069451. Este bot

acompañó la comunicación exterior de la feria junto a la página web oficial www.noaconstruye.com.ar. Los sponsors de la feria disfrutaron de Experiencias VIP al cierre de cada jornada, donde tuvieron la oportunidad de conocer a algunos de los speakers del Congreso Académico. Con una atención cercana y profesional, la Expo Noa Construye se reafirma como un espacio clave para el crecimiento y la innovación en la industria de la construcción, ofreciendo a los profesionales del sector la oportunidad de conectar, aprender y explorar las últimas tendencias.



Ordoñez

VIDRIOS



Ruta alternativa 304 y Ayacucho, Alderetes. Tucumán / Tel: 381-6576077 / 381-5580235
e-mail: ordonezvidrios@gmail.com



Este año Corralón Salta Aberturas se presenta en la Expo NOA Construye ofreciendo su fábrica de aberturas de aluminio a medida a disposición de todos los profesionales de la construcción junto a sus principales marcas Oblak y Nexo Aberturas .



TECNOLIFT[®]
ascensores

VENTA - MODERNIZACIÓN - CONSERVACIÓN
SERVICIO TÉCNICO 24HS - ASESORAMIENTO SIN CARGO

+54 9 381 402 0068

TECNOLIFTASCENSORES.COM





Construimos
juntos relaciones
que perduren

- Stock permanente, primeras marcas y logística eficiente
- Asesoramiento técnico personalizado en cada etapa
- Especialistas en abastecer todo tipo de obras

50 años de respaldo
eléctrico para
tus proyectos.

 @electricidadituarte

 Santiago 1014 – S.M. de Tucumán

 381 629 2424

Impacto del cambio macroeconómico en los seguros en Argentina



De resultados financieros a resultados técnicos

Durante muchos años, las compañías de seguros en Argentina basaron buena parte de su rentabilidad en los resultados financieros. Es decir, más allá de su actividad principal (cobrar primas y pagar siniestros), las aseguradoras obtenían buenas ganancias invirtiendo el dinero que administraban.

En un contexto de alta inflación, tasas reales negativas y fuerte regulación del mercado de capitales, esas inversiones —muchas veces en títulos públicos o instrumentos financieros de corto plazo— generaban retornos que incluso compensaban pérdidas técnicas. Para reforzar la idea: las pérdidas técnicas se producen cuando las primas cobradas no alcanzan a cubrir los pagos por siniestros.



En una macroeconomía normal (la macroeconomía argentina hasta las reformas no era normal), una entidad aseguradora sana debe tener resultados positivos, caso contrario más tarde o más temprano, dependiendo del capital que haya para “quemar”, dejará de funcionar dejando miles de asegurados sin cobertura y siniestros sin pagar.

Esta situación anómala de dependencia de los resultados financieros desvirtuaba el escenario de diversas formas. Por un lado, las asegurado-

ras se podían dar el lujo de perder dinero vendiendo “barato” porque lo que buscaban era generar ingresos por sus inversiones. Por otro lado, el atractivo de los fondos de prima para invertirlos, motivó que se multipliquen entidades que no tenían una cultura aseguradora real (la cultura de proteger riesgos), sino que buscaban fondos para generar ingresos financieros. Entonces, los precios que percibía el asegurado eran irreales y el mercado se pobló de entidades con una cultura “no



aseguradora”.

Sin embargo, los cambios recientes en el escenario económico están transformando esta situación. La flexibilización financiera, la competencia por el ahorro, una inflación significativamente menor, la salida del Estado como tomador compulsivo de fondos y la baja de tasas activas, obligan a las aseguradoras a poner el foco en su operación principal. Hoy, la rentabilidad del sector vuelve a depender de los resultados técnicos: suscribir riesgos con criterio, establecer precios adecuados, controlar costos y gestionar siniestros de forma eficiente. Esta es la única forma de que los balances sean positivos y el sistema se adapte y funcione correctamente a largo plazo.

Para sobrevivir en este nuevo



INGENIERIA Y CONSTRUCCIONES
KUBIK S.R.L.

TEL (0381) 6410 447 – kubiksrl@gmail.com



esquema, las aseguradoras deben reestructurarse. Es necesario revisar modelos de negocio, bajar costos operativos, fortalecer los equipos técnicos, volver a la cultura de toma eficiente de riesgos, invertir en tecnología y redefinir procesos clave, como la suscripción, la gestión de siniestros y la atención al cliente.

Estos cambios no solo permiten mejorar la eficiencia, sino que son esenciales para asegurar la sostenibilidad del sistema en un entorno donde las inversiones financieras ya no generarán las rentabilidades del pasado.

Gentileza de Aval - aval@aval.com.ar



AUTOELEVADORES

MANTENIMIENTO INTEGRAL EN TODO EL PAÍS

MANTENIMIENTO



VENTA DE REPUESTOS



REPARACIÓN



AUTOELEVADORES ALQUILER - REPARACIÓN - REPUESTOS

☎ 381 2341319 / 381 4664795 📍 Salas y Valdez 1496 S. M. de Tuc.

✉ carevalo@crautoelevadores.com.ar



Desarrollamos y ejecutamos proyectos de arquitectura, combinando arte y diseño en función del contexto

*Remedios de Escalada 50, of. 2 y 3,
Yerba Buena, Tuc
info@achearquitectos.com
Cel.: +54 381 4751035*



**PROYECTO
CASA MN1**

Los Azahares
Country Club
Yerba Buena

achearquitectos.com

ESTUDIO DE ARQUITECTURA,
CONSTRUCCIÓN Y ADMINISTRACIÓN DE OBRAS.



Perfosuelo



NUESTROS EQUIPOS



  perfosueloingenieria  3815769080/76

 www.perfosuelo.com  info@perfosuelo.com

 Los Vallistos - Mendoza Sur - Banda del Río Salí

IQUIQUE - CHILE

Bar Curupucho

Una mezcla de tradición y modernidad



Con un ambiente hogareño y acogedor, el Bar Curupucho abrió sus puertas por primera vez el 29 de mayo de 1976 en un inmueble ubicado en Aníbal Pinto 751, cuya construcción data del siglo XIX durante el apogeo de la industria salitrera en el norte de Chile.

Antes de convertirse en uno de los lugares más querido de Iquique, había allí una confitería, pero fue sólo cuando este acogedor lugar abrió sus puertas que este edificio típico del barrio El Morro cobró relevancia y se volvió parte del patrimonio cultural de Iquique.

LA BANDA DEL COMODORO
"PÁJAROS RAROS"
 JAZZ - BLUES - WORLD - POESÍA

BAR CURUPUCHO
 SÁBADO 22 DE JUNIO DE 2024 - 22:00HRS.

POETA INVITADO:
RAFAEL RUBIO

ENTRADA GRATUITA

Encuentro Poético Musical
Pájaros raros de la poesía

LA BANDA DEL COMODORO

BAR CURUPUCHO
 Viernes 25 de Abril 2025
 21:30Hrs
 Anibal Pinto # 751
 Iquique - Chile

POETA INVITADO
LUIS KONG

Esta casa fue construida en pino Oregón importado, pintada siempre en distintos tonos de naranja y, pese al paso del tiempo (casi cincuenta años), su diseño mantiene un estilo clásico; es decir, al entrar, se retrocede en el tiempo y a veces cuesta creer que por fuera pasan autos modernos, hay calles asfaltadas y un transporte público que ayuda a la gente a moverse por la ciudad.

En sus paredes cuelgan distintas fotografías de momentos importantes que han ocurrido en su interior. Hay artistas que se sienten más cómodos mostrando su trabajo allí, otros que van cada fin de semana como si volvieran a su hogar e incluso algunas personas llegan desde lugares lejanos para verlo; situación que es un recordatorio de que los lugares tienen vida por

SERVICIO INTEGRAL Para cada etapa de tu obra

FORJAS
 METALURGICA

MONTAJES

- Montaje de estructuras
- Tinglados
- Galpones
- Pisos industriales

HERRERIA

- Puertas y Portones
- Garajes y Quinchos
- Entrepisos y Escaleras

CARPINTERIA DE ALUMINIO

- Mass R60
- Modena

WhatsApp, Instagram, Email icons



los recuerdos que albergan. Es que Alfonso Dastres creó Curupucho pensando en brindar un sitio amable a todos ellos, iquiqueños y también viajeros.

Conciertos, encuentros de artistas

visuales, exposiciones fotográficas, presentaciones de libros, cafés literarios y otras manifestaciones artísticas se dan cita cada semana dándoles a los participantes un ambiente familiar y amable para mostrar sus crea-



OSSA
ingeniería &
construcción



TUNELERÍA INTELIGENTE DIRIGIDA

INSTALACIÓN DE DUCTOS A TRAVÉS DE TUNELERÍA INTELIGENTE DIRIGIDA (HDD HORIZONTAL DIRECTIONAL DRILLING)

www.ossaingconst.com.ar

Av. Mate de Luna 1620 5° B, San Miguel de Tucumán, Tucumán – CP 4000

381-2549359 | Mov. 381-5089330

oscar.santillo@gmail.com | oscarsantillan@ossaingconst.com.ar



**Alfonso Dastres y su esposa
(años 70)**



La música - huésped del lugar



**Se ha convertido en un lugar
de conversación y arte**



**Muchos escritores lo consideran
un hogar creativo**



TUCUMAN LAJAS

BORDES DE PILETA Y SOLARIUM



Av. Roca 3195 – S. M. de Tuc.
Tels. 3815 172322 y 3816 730739
(sólo mensajes por WhatsApp)
también en Facebook e Instagram

Venecitas y guardas para interiores
Lajas y listones de todo tipo
y colores - Refractarios
Losetas adoquinadas
Granza gris y amarilla
Pórfidos de la Patagonia
Mosaicos pulidos, variados colores
y stock.

SE RECIBEN TARJETAS

tucumanlajas@hotmail.com



Alfonso Dastres, dueño del establecimiento

ciones y, al público, la oportunidad de disfrutar del arte en un ambiente amigable y acogedor. Estando próximo a cumplir cincuenta años de vida, el Bar Curupucho se mantiene como un refugio de tiem-

pos lejanos dentro de la modernidad, y muchos se preguntan qué otras vivencias se observarán dentro de los próximos años.

Romina Campos Quijada



PubliSite®
SOLUCIONES GRAFICAS PARA TU EMPRESA

NUESTROS SERVICIOS

- CARTELERIA COMERCIAL
- CORPORALES (Chapa, acero inoxidable, ACM, NeonLed, Acrílico, etc)
- TOTEMS - PORTICOS
- GRAFICA VEHICULAR
- SEÑALIZACION VIAL
- STANDS - PUNTOS DE VENTAS
- GIGANTOGRAFIAS (Tradicional y Formatos Especiales)
- CARTELERIA ESTATICA EN VIA PUBLICA Y CORREDORES VIALES
- PROYECTOS ESPECIALES









COBERTURA EN EL NOA
TUCUMAN, SALTA, JUJUY,
SANTIAGO DEL ESTERO
Y CATAMARCA.

LAVALLE 2630 | San Miguel de Tucumán | Tel.: (0381) 234 7745 | Cel.: 381 403 3057
info@publisite-sic.com.ar | www.publisite-sic.com.ar



Envianos tu Consulta
por WhatsApp
3816571441

 
@construbanda



CONSTRUBANDA

MUCHO MÁS QUE UN CORRALÓN



TODOS LOS MATERIALES
PARA YU CONSTRUCCIÓN



FLOTA LOGÍSTICA
PROPIA



DIVERSIDAD
DE FORMAS DE PAGO



ASESORAMIENTO
PERSONALIZADO

NUEVA SUCURSAL

CASA CENTRAL

B.R.S.

Av. Monseñor Diaz 205

Yerba buena

Av. Solano Vera 884

Alderetes

Av. Rivadavia 1800

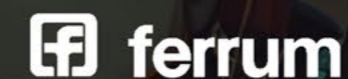

Índice Construya (IC): Un Vistazo a la Recuperación del Sector de la Construcción - Mayo 2025



En un contexto de creciente estabilidad macroeconómica, el sector de la construcción en Argentina comienza a mostrar signos de recuperación. El Índice Construya (IC), que mide la evolución de los volúmenes vendidos al sector privado de productos para la construcción, ha registrado cifras alentadoras en los últimos meses. Este artículo ofrece un análisis detallado de la situación actual, comparando el IC con el Índice de la Construcción

(ISAC) y explorando las implicaciones para el futuro del sector.

Evolución del Índice Construya

Hasta mayo de 2025, el IC ha mostrado una tendencia de recuperación en comparación con años anteriores. En abril de 2025, el IC reflejó un notable aumento del 10,44% mensual desestacionalizado. Comparado con el mismo mes del año anterior, el índice mostró



una impresionante suba de 25,8%. Estos datos indican que el acumulado de enero a abril de 2025 se encuentra un 10,9% por encima del mismo período del año anterior, lo que sugiere una tendencia positiva en la demanda de insumos para la construcción.

Datos Clave de Marzo

En marzo de 2025, el IC ya había comenzado a mostrar señales de recuperación con un incremento del 8,23% mensual desestacionalizado

en la venta de insumos al sector privado. En comparación interanual, el índice marcó una suba del 15,8%, aunque esta cifra está influenciada por una baja base de comparación del año anterior, cuando los despachos de insumos cayeron a niveles muy bajos.

Productos Destacados

El IC incluye una amplia gama de productos esenciales para la construcción, fabricados por empresas líderes que conforman el Grupo

**CORRALON
DELPERO**

Áridos, hierros, pre-mezclados, ferretería, aberturas,
revestimientos, instalaciones de luz-agua-gas.

- ☎ (0381) 4234724 /1093
- ✉ corralondelpero@gmail.com
- ☎ (381) 640-8215
- 📘 /corralondelpero
- 📷 corralondelpero
- 📍 Av. Ejército del Norte 142
San Miguel de Tucumán, Tucumán

Lunes a Viernes: 8:00 a 17:00 hs.

Construya. Entre ellos se encuentran:

- Ladrillos cerámicos
- Cemento Portland
- Cal
- Aceros largos
- Carpintería de aluminio
- Adhesivos y pastinas
- Pinturas impermeabilizantes
- Sanitarios y sistemas de calefacción
- Grifería y sistemas para conducción de agua y gas
- Pisos y revestimientos cerámicos
- Materiales eléctricos y electrónicos

Empresas como Acerbrag, Pesa, Ferrum S.A., Parexklaukol S.A., ALUAR - División Elaborados, Grupo Dema, LaterCer S.A., y Cerámica Quilmes S.A. son parte de esta aso-



NUEVA Y ÚNICA
DIRECCIÓN
LAVALLE 3663



✉ info@alunort.com

🕒 Lunes a Viernes
de 8:30 a 13:00 y de 14:00 a 17:30 hs.

**CALIDAD Y VARIEDAD
EN ALUMINIO PARA
LA CONSTRUCCIÓN**

- PANELES DE ALUMINIO COMPUESTO
- PERFILES DE ALUMINIO PARA CARPINTERÍA
- SELLADORES E INSUMOS PARA DVH
- ACCESORIOS
- MAQUINARIAS





ciación, contribuyendo significativamente a la producción y venta de estos insumos.

Comparación con el ISAC

Es importante señalar que el Índice de la Construcción (ISAC), publicado recientemente, se refiere a datos de febrero de 2025, lo que impide una comparación directa con el IC de marzo y abril. Sin embargo, ambos índices son fundamentales para entender la dinámica del sector. Mientras que el IC se enfoca en

las ventas de insumos, el ISAC mide la actividad constructiva en términos de obras iniciadas y finalizadas.

Análisis de la Recuperación

Desde Construya, se explica que “en los últimos meses se está viendo una recuperación gradual en la venta de insumos para la construcción”. Este crecimiento no solo refleja una mejora en la confianza del consumidor, sino también un aumento en la inversión en infraestructura, lo que es crucial para el



**MICROCEMENTO
TUCUMAN**

Estamos en: Av. Mate de Luna 2214, P.B. “A”, S. M. de Tucumán

REPRESENTANTES

Microfloor 
VANGUARDIA EN REVESTIMIENTOS

Oxidum
Hierro Cobre Zinc

san marco
SISTEMI VERNICANTI PER L'EDILIZIA

 **381 447-1247**

 microcementotucuman.com.ar

 /microcementotucuman

 microcementotucuman

desarrollo económico del país. En lo que va del año, el primer trimestre de 2025 cerró con un nivel de actividad 6% superior al del mismo período del año anterior, lo que da cuenta de una lenta pero sostenida recuperación del sector.

Perspectivas Futuras

A medida que el sector se recupera, las expectativas son optimistas. La combinación de un entorno macroeconómico más estable y el aumento de la actividad constructiva sugiere que el IC podría continuar su trayectoria ascendente en los próximos meses. Sin embargo, el sector aún enfrenta desafíos, como la inflación y la volatilidad económica, que podrían afectar tanto los costos de insumos como la demanda.





Molina Vidrios S.A.

40
AÑOS
1975-2015

Distribución directa de fábrica de Vidrios y Aluminios | Fábrica de templados y DVH





DIVISIÓN VIDRIOS





DIVISIÓN ALUMINIO

Distribuidor Oficial de:



vidriera argentina s.a.



ALUSISTEMAS





Rivadavia esq Italia | Tel: 0381-4220111
 E-mail: molinavidrios@molinavidrios.com.ar
 (4000) S. M. de Tucumán | Rep. Argentina

 **Molina Vidrios**





El Índice Construya (IC) se ha convertido en un barómetro clave del sector de la construcción en Argentina. Su recuperación hasta mayo de 2025, con un crecimiento interanual del 25,8% y un aumento mensual del 10,44%, resalta la resiliencia del sector en un contexto desafiante. La reactivación observada en marzo, con un incremento del 8,23%, es una señal positiva para el ecosistema de la construcción, aunque su continuidad dependerá de

la estabilidad macroeconómica en los próximos meses.

Referencias

- Datos del IC y ISAC proporcionados por la Cámara Argentina de la Construcción.
- Análisis de mercado realizado por consultoras especializadas en el sector.

<https://www.grupoconstruya.com.ar/>



BUENA • LETRA
REDACCIÓN / CORRECCIÓN / TRADUCCIÓN

- Redacción de informes y de páginas web
- Corrección de textos
- Traducciones
- Diagramación de libros, revistas y folletos
- Talleres de comunicación escrita y de oratoria para instituciones y empresas

www. grupobuenalettra.com.ar / info@grupobuenalettra.com.ar
CEL. 3813304038 - Tucumán / Argentina



**CONSERVACION - MONTAJES
MODERNIZACIONES
REVESTIMIENTOS
PUERTAS REGLAMENTARIAS**

MORETA ASCENSORES

José Colombres 205
Tel: 4222991
Cel: 155-876809 - Tel: (0381) 400-4198
E-mail: moretaascensores@hotmail.com

BIOGEST PLUS

Sistema Transformador de Aguas Residuales



“El sistema cloacal que responde a las necesidades de la vida moderna”



INSTALACIÓN



BIOGEST PLUS STAR 4.5

Reemplaza cámara séptica, pozos y biodigestores.



RECIBE aguas grises, negras y ADMITE papel higiénico.



RECUPERA el 100% del agua para riego por goteo.



Sistema de AUTOLIMPIEZA (no más camión atmosférico).



Desinfección del agua mediante OZONO.

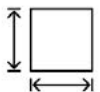

Modelos domiciliarios, comerciales e industriales.

Descuentos especiales
a profesionales de la construcción



Contacto

+54 9 351 670-6412 (Arq. Carrasco Sergio)

www.ecoplasticprfv.com.ar



Envíos a *todo el país*



MODELO 1.0



1.2m³ 3 HASTA PERSONAS



MODELO 2.0



2.4m³ 5 HASTA PERSONAS



MODELO 2.5



3.4m³ 8 HASTA PERSONAS

SISTEMA CLOACAL

CONSULTÁ POR NUESTROS OTROS
MODELOS.



Contacto

+54 9 351 670-6412 (Arq. Carrasco Sergio)

www.ecoplasticprfv.com.ar



HANGZHOU - CHINA

Como una ciudad pero en un solo edificio



El edificio de departamentos Regent International, ubicado en Hangzhou (China) tiene un número de habitantes comparable al de una pequeña ciudad: 20 mil personas. Allí funciona además gran variedad de negocios, un patio de comidas gigante, piscinas, peluquerías, salones de belleza, supermercados,

cibercafés, etc.

Este colosal edificio tiene forma de S y se inauguró en 2013, aunque se diseñó originalmente como un hotel de lujo.

Posteriormente se convirtió en un inmenso edificio de departamentos, con las habitaciones convertidas en miles de departamentos



residenciales de alta gama. El edificio mide 206 metros de altura y cuenta de 36 a 39 pisos, según el lado que se observe. Se puede encontrar todo lo necesario dentro de él, por lo que técnicamente no hace falta salir de allí para conseguir elementos para la vida cotidiana. El diseño de esta ciudad vertical pertenece a Alicia Loo, también res-

ponsable del diseño del segundo hotel de siete estrellas del mundo, el Singapore Sands Hotel. La mayor parte de sus residentes son jóvenes profesionales recién recibidos en la universidad o a punto de hacerlo. También se encuentran allí jóvenes influencers y oficinas de pequeñas empresas. Según cuenta Sina, la gran agencia de noticias de ese país, los departa-



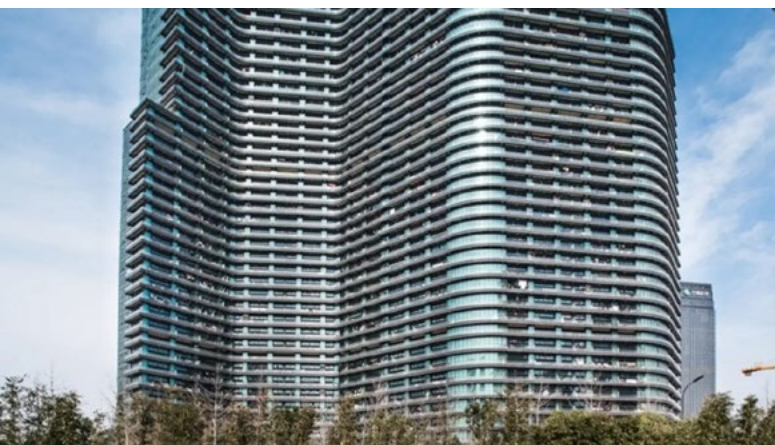

mentos más pequeños, sin ventanas, suelen alquilarse por alrededor de 220 dólares al mes; mientras que las unidades más grandes, con balcones, se pueden alquilar a partir de los 550 dólares. Los precios son de referencia para nosotros, porque los contratos se realizan todos en moneda yuan renminbi. Con más de 260 mil metros cuadrados de espacio, el edificio es uno de los más grandes de su tipo en

China. El número de habitantes ha sido tema de debate en las redes sociales, aunque según calcularon las autoridades se estima que hay no menos de 22,000 personas viviendo en el edificio actualmente. Fotografías y videos del Regent International se volvieron virales al circular en las redes de Occidente, sumando millones de visitas las diferentes publicaciones.



Suscribite a **AyC** online

Y descargá
todos los meses:
el pdf de nuestra última
revista impresa

+ un **excel** con los precios
de la construcción
actualizados
y detallados mes a mes

+ nuestra sección exclusiva
Tabla de incidencias
de materiales y mano de obra

REVISTA DE ARQUITECTURA
MENSUAL



BRIMAX

LADRILLOS DE HORMIGÓN CELULAR CURADOS EN AUTOCLAVE



Ladrillo Macizo



Ladrillo "U"

PROYECTÁ CON BRIMAX

El cambio tecnológico en ladrillos y paneles.

HERRAMIENTAS A UTILIZAR



SERRUCHO
CORTAR



CEPILLO
LIMPIAR



CUCHARA
PEGAR



NIVEL
NIVELAR



MASA DE GOMA
ASENTAR

DISTRIBUYE EN EL NOA

Adicem



S.M. de Tucumán
Av. Belgrano 1858
☎ 0381 5502746
ventas@adicem.com.ar

Yerba Buena
Av. Perón 188
☎ 0381 3874900
yb@adicem.com.ar

Jujuy
Av. Almirte Brown 1462
☎ 0388 4708000
jujuy@adicem.com.ar

Salta
Av. Independencia 605
☎ 0387 4236474/5413001
adicem@adicem.com.ar

Catamarca
Av. Enrique Ocampo 498
☎ 383 5174444
catamarca@adicem.com.ar

PROYECTÁ TU CASA CON



ZERAMIKO



TE ESPERAMOS EN:

24 de Septiembre 731
(S.M. de Tucumán)

Av. Saenz Peña 602
(S.M. de Tucumán)

Av. Solano Vera 293
Outlet (Yerba Buena)

Ruta Nac. 38 esq. España
(Concepción)

Luis lobo de la Vega esq.
Diego de Villaruel (Yerba buena)



ATRIM
REALIZA TUS AMBIENTES



Hortabella

pedrafiña

klaukol



Roca

CERRO NEGRO

PAMESA
cerámica

Ciferria
Peirano



LOS PRECIOS SUGERIDOS SON SOLO A NIVEL DE REFERENCIA Y POR TRABAJOS UNITARIOS, EN MAYOR CANTIDAD ESTOS VARIAN A CRITERIO DEPENDIENDO DEL VOLUMEN O CANTIDAD

Nº	RUBRO	MANO DE OBRA	Lista Nº84
1	ESTRUCT. Hº	EXCAVACION MANUAL GENERAL x m3	48422,24
2	ESTRUCT. Hº	Cimiento Cavado (0,40x0,6) x ml.	11621,34
3	ESTRUCT. Hº	Cimiento Cavado (0,30x0,50) x ml.	7263,34
4	ESTRUCT. Hº	Cimiento Cavado (0,40x0,50) x ml.	9684,45
5	ESTRUCT. Hº	Base Cavado 0,80x0,80x1 m	30990,24
6	ESTRUCT. Hº	CIMENTOS LLENADO X 1 M3 (EN ESTRATOS DE PIEDRA BOLA, RIPIO BRUTO)	79559,77
7	ESTRUCT. Hº	Cimiento Llenado (0,40x0,60) x ml. (Estratos Piedra Bola, Ripio bruto fino)	19094,35
8	ESTRUCT. Hº	Cimiento Llenado (0,30x0,50) x ml. (Estratos De Piedra Bola, Ripio Bruto)	11933,97
9	ESTRUCT. Hº	Refuerzos o Soportes Hº Aº x m3, H 18 (325 KG Cem Portl x m3) Para Distribuc De Cargas	1743200,81
10	ESTRUCT. Hº	Hº DE LIMPIEZA H8 X 1 m3 (200Kg Cemento Portland x m3)	58343,83
11	ESTRUCT. Hº	Base Hº Limpieza 5 cm de espesor Hº 180 a200 Kg/m3 + Centrado Armadura	1717,61
12	ESTRUCT. Hº	Cimiento Hº Limpieza 0,4cm ancho x 5cm de espesor Hº 180 a200 Kg/m3 x ml.	1166,88
13	ESTRUCT. Hº	BASE ARMADO Y LLENADO Hº X M3	130906,86
14	ESTRUCT. Hº	Base Armado y Llenado Hº (0,8X0,8X0,5)	50268,23
15	ESTRUCT. Hº	Base Armado y Llenado Hº (1,00X1,00X0,80)	104725,49
16	ESTRUCT. Hº	RELLENO Y COMPACTACION TIERRA x M2 EN CAPAS HASTA 10cm DE ESPESOR	6294,89
17	ESTRUCT. Hº	Relleno y Compactac. Tierra Sobre Base 0,8ml x0,8ml	4028,73
18	ESTRUCT. Hº	Relleno y Compactac. Tierra Sobre Base 1,50ml x1,50ml	14163,51
19	ESTRUCT. Hº	COLUMNA FUSTE PRECIO X M3 ENCOFRADO INDEPENDIENTE Hº NO VISTO HASTA 2,7 M DE ALTURA (H18 325KG/M3)	1452667,34
20	ESTRUCT. Hº	Columna Fuste 0,20X0,20Xml Encof Independiente/M lineal (Constr En P Baja 2,7mt De Alt Hº No Visto)	58106,69
21	ESTRUCT. Hº	Columna Fuste 0,20X0,20Xml Encof Independiente/M lineal (Const En P Alta + 2,7mt De Altura Hº No Visto)	66822,70
22	ESTRUCT. Hº	COLUMNA FUSTE x M3 ENCOF DENTRO MAMPOST / M LINEAL (CONSTR EN P BAJA HASTA 2,7mt DE ALT NO Hº VISTO)	1307400,61
23	ESTRUCT. Hº	Columna Fuste 0,15X0,15Xml Encof Dentro Mampost / M Lineal (Const En P baja Hasta 2,7mt De alto Hº No Visto)	29416,51
24	ESTRUCT. Hº	Columna Fuste 0,15X0,15Xml Encof Dentro Mampost / M Lineal (Const En P Alta A Mas De 2,7mt de Alt Hº NoVisto)	33828,99
25	ESTRUCT. Hº	Columna Fuste 0,15X0,15Xml Encof Dentro Mampost / M Lineal (Const En P baja Hasta 2,7mt De alto Hº No Visto)	39222,02
26	ESTRUCT. Hº	COLUMNA Hº Terminación superficial Revoque Rústico Fratazado Hasta 0,3m ancho x lado x ml.	2979,26
27	ESTRUCT. Hº	COLUMNA Hº Terminación superficial Revoque Rústico + Enlucido Mandilado Hasta 0,3m. ancho x lado x ml.	4358,00
28	ESTRUCT. Hº	ARRIOSTRAMIENTOS(ENCADENADOS) PRECIO X M3 (ADICIONAR UN 15% CUANDO SUPERE LOS 2,7M HASTA 5M)	1210556,12
29	ESTRUCT. Hº	Encadenado Horiz Inferior (Viga Riostra Inf.) x mt. Lineal (0,15X0,15)	27237,51
30	ESTRUCT. Hº	Encadenado Horiz Inferior (Viga Riostra Inf.) x mt. Lineal (0,15X0,30)	54475,03
31	ESTRUCT. Hº	Encadenado Horiz Sup (Viga Riostra Sup.) x mt. Lineal (0,15X0,15) a partir de 2,7 Hasta 5m De Altura	31323,14
32	ESTRUCT. Hº	Encadenado Horiz Sup (Viga Riostra Sup.) x mt. Lineal (0,15X0,20) a partir de 2,7 Hasta 5m De Altura	41764,19
33	ESTRUCT. Hº	Encadenado vertical (Columna Arriostramiento)0,15X0,15 X m Lineal Hasta 2,7M De Altura	27237,51
34	ESTRUCT. Hº	Encadenado vertical (Columna Arriostramiento)0,15X0,15 X m Lineal constucc superior a 3m de altura hasta 5m	31323,14
35	ESTRUCT. Hº	VIGAS PRECIO X M3 ADICIONAR 15% CUANDO SUPERE LOS 3M HASTA 5M	1743200,81
36	ESTRUCT. Hº	Viga 20x30x100 x mt. Lineal (No Hº Visto)	104592,05
37	ESTRUCT. Hº	Viga 20x20x100 x mt. Lineal (No Hº Visto)	69728,03
38	ESTRUCT. Hº	VIGA Hº Terminación Superficial. Revoque Rústico Fratazado Hasta 0,3m ancho x Lado x ml.	2934,12
39	ESTRUCT. Hº	VIGA Hº Terminación Superficial. Revoque Rústico + Enlucido Mandilado Hasta 0,3m ancho x Lado x ml.	6543,34
40	ESTRUCT. Hº	LOSA VIGUETAS BOVEDILLAS 9-12 ARMADO Y LLENADO. Superficie Mayor a 15 m2	40626,27
41	ESTRUCT. Hº	LOSA VIGUETAS BOVEDILLAS 17 ARMADO Y LLENADO. Superficie Mayor a 15 m2	45140,30
42	ESTRUCT. Hº	LOSA VIGUETAS BOVEDILLAS 9-12 ARMADO Y LLENADO. Superficie Menor a 15 m2	48525,82
43	ESTRUCT. Hº	LOSA VIGUETAS BOVEDILLAS 17 ARMADO Y LLENADO. Superficie Menor a 15 m2	53039,85
44	ESTRUCT. Hº	COLOC DE INSERTOS METALICOS En Vigas o Columnas En Seco Perforación + Anclaje Mecánico o Químico x Unidad Hasta Ø 12	7448,15
45	ESTRUCT. Hº	COLOC DE INSERTOS METALICOS En Vigas o Columnas En Húmedo (Previo Llenado Elem. Estructural)x Unidad Hasta Ø 16	2663,28
46	ESTRUCT. Hº	COLOC DE INSERTOS PLACA METALICA En Viga o Columna En Húmedo x cm2 x Unidad	27,08
47	ESTRUCT. Hº	COLOC DE INSERTOS PLACA METALICA En Viga o Columna En Seco +Anclaje Mecánico o químico x cm2 x Unidad	112,85
48	ESTRUCT. Hº X VOLUM	EXCAVACION (GRANDES OBRAS) GRANDES VOLÚMENES X CANTIDAD EL M3	36800,91
49	ESTRUCT. Hº X VOLUM	Cimiento Cavado (GRANDES OBRAS) Galpones Medianeras Cierre Completo de Terreno en Barrios Etc. Ej. Ciment (0,4 x 0,6 x 1ml.)	8832,22
50	ESTRUCT. Hº X VOLUM	Excavación Picina (GRAN VOLUMEN) Ej (3mx4mx1.5m)=(18m3)	662416,31
51	ESTRUCT. Hº X VOLUM	CIMENTOS LLENADO (GRANDES OBRAS) ESTRATOS CON PIEDERA BOLA, RIPIO BRUTO, GALPONES BARRIOS ETC POR CANTIDAD EL M3	55748,27
52	ESTRUCT. Hº X VOLUM	Cimientos (GRANDES OBRAS) Galpones Medianeras Cierre Completo de Terreno en Barrios Etc. Ej. Ciment (0,4 x 0,6 x 1ml.)	13379,58
53	ESTRUCT. Hº X VOLUM	BASES ARMADO (GANDES OBRAS) X CANTIDAD 0,8X0,8 (PARRILLAY ATADO PIE ARMADURA DE COLUMNA APLOMADA EN EXCAVACION)	21215,94
54	ESTRUCT. Hº X VOLUM	BASES LLENADO M3 (GRANDES OBRAS)	47623,01
55	ESTRUCT. Hº X VOLUM	Relleno y Compactac x m2 en Capas Hasta 10cm de Espesor en (Grandes Superficies)	7899,55
56	ESTRUCT. Hº X VOLUM	ENCADENADO HORIZ INF. X M3 (GRANDES OBRAS)	451402,97
57	ESTRUCT. Hº X VOLUM	ENCADENADO HORIZ SUP. X M3 HASTA 3 M ALTURA (GRANDES OBRAS)	496543,27
58	CONTR CARP REVES PISO	CONTRAPISO SIN MALLA NI RELLENOS X M3	260037,45
59	CONTR CARP REVES PISO	Contrapiso Adicionar Malla Sima De Ø 4,2 Hasta Malla Ø8 Electro sold. x m2	3759,10
60	CONTR CARP REVES PISO	Contrapiso 5cm de Espesor Sin Malla x m2	13001,87
61	CONTR CARP REVES PISO	Contrapiso 7cm de Espesor Sin Malla x m2	18202,62
62	CONTR CARP REVES PISO	Contrapiso 10cm de Espesor Sin Malla x m2	26003,75
63	CONTR CARP REVES PISO	Contrapiso 7cm de Espesor Con Malla Sima 15x15x Ø 4,2 o 5 cm. por m2	21961,74
64	CONTR CARP REVES PISO	Contrapiso 10cm de Espesor Con Malla Sima 15x15x Ø 4,2 o 5 cm. por m2	29762,86
65	CONTR CARP REVES PISO	CONTRAPISO ALIVIANADO CON POLIESTIRENO EXPANDIDO O SIMILAR X M3 SIN MALLA ELECTROSOLD (EN ALTURA AGREGAR 12%)	271164,57
66	CONTR CARP REVES PISO	Contrapiso Alivianado Con Poliestireno Expandido O Similar 5cm Espesor x m2	13558,23
67	CONTR CARP REVES PISO	Contrapiso Alivianado Con Poliestireno Expandido O Similar 7cm Espesor x m2	18981,52
68	CONTR CARP REVES PISO	Contrapiso Alivianado Con Poliestireno Expandido O Similar 10cm Espesor x m2	27116,46
69	CONTR CARP REVES PISO	CONTRAPISO TERMINAC. Fratazado Adicionar x m2	3873,78
70	CONTR CARP REVES PISO	CONTRAPISO TERMINAC. Fratazado y Mandilado Adicionar x m2	4842,22
71	CONTR CARP REVES PISO	CONTRAPISO TERMINAC. Alisado Cementicio Llana Manual Adicionar x m2	8231,78
72	CONTR CARP REVES PISO	CONTRAPISO TERMINAC. Alisado Cementicio Llana Manual Color (Ferrite) Adicionar x m2	9684,45
73	CONTR CARP REVES PISO	CONTRAPISO TERMINAC. Bordes De Refuerzos Frataz. Hasta 10cm Ancho x ml.	7263,34
74	CONTR CARP REVES PISO	RELLENOS Hº SIMPLE BANQUINAS DESNIVELES UMBRALES X CM DE ALTURA X M2	6396,38
75	CONTR CARP REVES PISO	CAÑERO Hº Para Inst Eléctrica - Sanitaria x ml. (Base en Hº Liviano p/ Cañerías Instalac. bajo tierra 5cm espesor)	1312,74
76	CONTR CARP REVES PISO	BALDOZONES Tapas de Pozos Cámaras U Obras De Arte En Hº Aº In Situ De 4cm a 6 Cm Espesor x m2	72224,19
77	CONTR CARP REVES PISO	CARPETA CEMENTICIA X m2	7801,12
78	CONTR CARP REVES PISO	CARPETA CEMENTICIA CON PENDIENTES, BAÑOS, GALERIAS ETC. X m2	9840,58
79	CONTR CARP REVES PISO	CERAMICO (PISO) COLOCACION SIN CARPETA X M2 NI EMPASTINADO	14526,67
80	CONTR CARP REVES PISO	CERAMICO REVESTIMIENTO X M2 SIN EMPASTINADO	14526,67
81	CONTR CARP REVES PISO	CERAMICO COLOCACION SIN CARPETA CON DETALLES ESPECIALES X M LINEAL	22141,32
82	CONTR CARP REVES PISO	GUARDAS SIMPLES UNA PIEZA DE HASTA 15 CM DE ALTO PARA PISO O REVESTIMIENTO X ML	7429,64
83	CONTR CARP REVES PISO	GUARDAS COMPUESTAS MAS DE UNA PIEZA DE HASTA 15 CM DE ALTO PARA PISO O REVESTIMIENTO X ML	13009,25
84	CONTR CARP REVES PISO	ZOCALOS CERÁMICOS X ML SIN EMPASTINADO	6150,37
85	CONTR CARP REVES PISO	PISOS VINILICOS EN ROLLO X M2	5904,35
86	CONTR CARP REVES PISO	ZOCALOS MADERA P/ DURLOCK COLOCACION X ML	3444,20
87	CONTR CARP REVES PISO	GRANITICO (PISO) COLOCACION SIN CARPETA X M2 NI EMPASTINADO	17221,02
88	CONTR CARP REVES PISO	ZOCALOS GRANITICO X ML	9348,56

LOS PRECIOS SUGERIDOS SON SOLO A NIVEL DE REFERENCIA Y POR TRABAJOS UNITARIOS, EN MAYOR CANTIDAD ESTOS VARIAN A CRITERIO DEPENDIENDO DEL VOLUMEN O CANTIDAD

N°	RUBRO	MANO DE OBRA	Lista N°84
89	CONTR CARP REVES PISO	COLOC REVEST LOSAS MARMOLES GRANDES BLOQUES EN BANQUINAS DESNIVELES UMBRALES X M2	39362,34
90	CONTR CARP REVES PISO	PORCELANATO (PISO) COLOCACION SIN CARPETA X M2	26590,49
91	CONTR CARP REVES PISO	PORCELANATO GRANDES PIEZAS (0,60X0,40) CADA PIEZA (PISO) COLOCACION SIN CARPETA X M2	28783,71
92	CONTR CARP REVES PISO	ZOCALOS PORCELANATO X ML CORTADO EN OBRA	10984,55
93	CONTR CARP REVES PISO	EMPASTINADO PISO O REVESTIMIENTO (JUNTA HASTA 2MM), X M2	1722,10
94	CONTR CARP REVES PISO	EMPASTINADO ZOCALOS JUNTA HASTA 3MM X ML	521,55
95	CONTR CARP REVES PISO	EMPASTINADO PISO JUNTA ANCHA (10MM HASTA 20MM) X M2	9018,90
96	CONTR CARP REVES PISO	EMPASTINADO ZOCALOS JUNTA ANCHA X ML	868,43
97	PARAMENTOS	CAPA AISLADORA HORIZ (ALISADO + PINTURA + PLASTICO 200 MICRONES) x m2	33940,91
98	PARAMENTOS	Capa Aisladora Alisado cem. + Pintura +Plástico Ej. Muro 0,15 x ml.	5091,14
99	PARAMENTOS	Capa Aisladora Alisado cem. + Pintura +Plástico Ej. Muro 0,30 x ml.	10182,27
100	PARAMENTOS	CAPA AISLADORA HORIZ x m2 ALIS CEMENT, PINT ASF., Y BARRERA HIDROF. (100 A 200 MICRONES) GRAND OBRAS, POR VOLUMEN	19292,73
101	PARAMENTOS	CAPA AISLADORA VERT x m2	25831,54
102	PARAMENTOS	CAPA AISLADORA INYECCION QUIMICA HIDROFUGA MURO 0,15 X ML	34442,05
103	PARAMENTOS	CAPA AISLADORA INYECCION QUIMICA MURO 0,30 X ML	35918,13
104	PARAMENTOS	CAPA AISLADORA RECONSTRUCCION MURO DE 0,15CM ESP (INCLUYE CALADO DE MURO, REARMADO DE CAPA, SIN COLOC DE ZÓCALOS,)	55845,32
105	PARAMENTOS	CAPA AISLADORA RECONSTRUCCION MURO DE 0,30CM ESP (INCLUYE CALADO DE MURO, REARMADO DE CAPA, SIN COLOC DE ZÓCALOS,)	62241,70
106	PARAMENTOS	CAPA AISLADORA HORIZ MURO X M2 (ALISADO MAS PINTURA) GRANDES OBRAS	19358,90
107	PARAMENTOS	MAMPOSTERIA 0,10 Y 0,15 HASTA 2,20 M. DE ALTURA PRECIO X METRO CUADRADO	15253,01
108	PARAMENTOS	MAMPOSTERIA 0,10 Y 0,15 MAS DE 2,3 M HASTA 3,5 M DE ALTURA PRECIO X METRO CUADRADO (ADICION 15%)	17540,96
109	PARAMENTOS	MAMPOSTERIA 0,20 Y 0,30 HASTA 2,2 M DE ALTURA PRECIO X METRO CUADRADO	35081,92
110	PARAMENTOS	MAMPOSTERIA 0,20 Y 0,30 MAS DE 2,3 M HASTA 3,5 M DE ALTURA PRECIO X METRO CUADRADO	40344,20
111	PARAMENTOS	MAMPOSTERIA 0,15 LADRILLO VISTO HASTA 2M S/ EMBOQUILLADO PRECIO X METRO CUADRADO	28917,76
112	PARAMENTOS	MAMPOSTERIA 0,15 LADRILLO VISTO MAS 2M HASTA 3,5 M DE ALTURA PRECIO X METRO CUADRADO	33255,43
113	PARAMENTOS	MAMPOSTERIA LADRILLOS HUECOS 0,12 (12X18X33) PRECIO X METRO CUADRADO	12546,75
114	PARAMENTOS	MAMPOSTERIA LADRILLOS HUECOS 0,18 (18X18X33) PRECIO X METRO CUADRADO	12546,75
115	PARAMENTOS	MAMPOSTERIA 0,12 LADRILLOS HUECOS (12X18X33) MAS DE 2,2 mts. De Altura PRECIO X METRO CUADRADO	17432,01
116	PARAMENTOS	MAMPOSTERIA 0,18 LADRILLOS HUECOS (18X18X33) MAS DE 2,2 mts. De Altura PRECIO X METRO CUADRADO	17432,01
117	PARAMENTOS	MAMPOSTERIA BLOQUES INDUSTRIALES (20X20X40) HASTA 2,2mts. PRECIO X METRO CUADRADO	24211,12
118	PARAMENTOS	MAMPOSTERIA BLOQUES INDUSTRIALES (20X20X40) MAS DE 2,2mts. HASTA 3,5M PRECIO X METRO CUADRADO	27842,79
119	PARAMENTOS	EMBOQUILLADO X M2 Enrasado	7669,24
120	PARAMENTOS	EMBOQUILLADO A MAS DE 2M DE ALTURA Enrasado (Agregar 25%)	9673,02
121	PARAMENTOS	EMBOQUILLADO X M2 Junta Tomada	11621,34
122	PARAMENTOS	PILAR LADRILLO VISTO EMBOQUILLADO JUNTA TOMADA DE 0,30x0,30x1m LINEAL	48365,12
123	PARAMENTOS	PILAR LADRILLO VISTO 0,45x0,45x1m LINEAL MAS ARMADO, LLENADO DE COLUMNA HUECO CENTRAL Y EMBOQUILLADO JUNTA TOMADA	84248,91
124	PARAMENTOS	CASTIGADO CEMENTICIO X M2	5412,32
125	PARAMENTOS	RUSTICO EXTERIOR HASTA 2,5 M ALTURA X M2	12300,73
126	PARAMENTOS	RUSTICO FRATAZADO INCLUYE CASTIGADO CEMENTICIO CON IMPERMEAB EXTERIOR HASTA 2,7 M ALTURA	17713,05
127	PARAMENTOS	RUSTICO FRATAZADO INCLUYE CASTIGADO CEMENTICIO CON IMPERMEAB EXTERIOR EN ALTURA (MAS DE 3 M Y HASTA 7M DE ALTURA)	21649,29
128	PARAMENTOS	RUSTICO INTERIOR O EXTERIOR GRANDES SUP X M2	10332,61
129	PARAMENTOS	RUSTICO INTERIOR HABITACIONES X M2	12300,73
130	PARAMENTOS	RELLENO DE CAÑERIAS EN MUROS (GAS - SANITARIOS AGUA FRIA O CAL. TAPADO) X M.LINEAL	1639,83
131	PARAMENTOS	RELLENO DE CAÑERIAS EN MUROS (ELECTRICIDAD TAPADO) X M.LINEAL	1178,63
132	PARAMENTOS	FINO INTERIOR X M2	7731,91
133	PARAMENTOS	REVEST MUROS (COLOC DE CERAMICOS INT) SIN JAHARRO HASTA 2,5 M DE ALTURA	12546,75
134	PARAMENTOS	REVEST MUROS (COLOC DE CERAMICOS) EN ALTURA SIN JAHARRO EXT DE 2,5 HASTA 4 MTS DE ALTURA (FRENT EDIF PATIOS AL EXT ETC.)	27061,61
135	PARAMENTOS	MOCHETAS, GUARDAPOLVOS PEQUEÑOS HASTA 7X10CM LISOS SIN ADORNOS X M LINEAL	14760,88
136	PARAMENTOS	DURLOCK REVEST MEDIO FORRO PLACAS 12,5 PERFILERIA 70mm TERMINADO (TABIQUE O CIELORRASO) SIN AISLACION TERM X M2	18721,98
137	PARAMENTOS	DURLOCK TABIQUE FORRADO PLACAS 12,5 PERFILERIA 70mm SIN AISLACION TERM O ACUSTICA X M2	21403,27
138	PARAMENTOS	DURLOCK TABIQUE FORRADO PLACAS 9,5 PERFILERIA 35mm SIN AISLACION TERM O ACUSTICA X M2	19681,17
139	PARAMENTOS	MAMPOSTERIA 0,30 LADRILLO VISTO HASTA 2mts. S/ EMBOQUILLADO PRECIO X METRO CUADRADO	29275,74
140	PARAMENTOS	MAMPOSTERIA 0,30 LADRILLO VISTO ALTURA MAS DE 2mts. HASTA 3,5M S/ EMBOQUILLADO PRECIO X METRO CUADRADO	43052,56
141	PARAMENTOS	REVEST MUROS (COLOC DE CERAMICOS) EN ALTURA MOCHETAS JAMBAS ETC X MLINEAL	17713,05
142	PARAMENTOS	REVEST MUROS (COLOC DE CERAMICOS) EN ALTURA SIN JAHARRO EXT SUP A 4 MTS DE ALTURA (FRENT EDIF PATIOS AL EXT ETC.)	35180,09
143	PARAMENTOS	REVEST MUROS (COLOC DE PORCELANATO) EN INTERIOR (COCINA BAÑO ETC.)	26569,58
144	PARAMENTOS	FINO EXTERIOR X M2	8193,80
145	PARAMENTOS	BABETAS (MATERIAL) TRIANGULAR EN ALTURA TERMINACIONES ESQUINEROS ANGULOS TECHOS TAPIAS ETC. X ML	10283,41
146	PARAMENTOS	RUSTICO JASPEADO CON CUCHARA SIN BASE DE REVOQUE	11316,67
147	PARAMENTOS	RUSTICO JASPEADO CON SALPICADORA EN BASE DE JAHARRO NIVELADO (IGGAM SOBRE REVOQUE GRUESO APLOMADO)	25093,49
148	PARAMENTOS	RUSTICO JASPEADO CON SALPICADORA EN BASE DE JAHARRO NIVELADO EN ALTURA (IGGAM SOBRE REVOQUE GRUESO APLOMADO)	29029,73
149	PARAMENTOS	RUSTICO EXTERIOR EN ALTURA MAS DE 3 M HASTA 7 M ALTURA	16236,96
150	PARAMENTOS	DURLOCK REVEST MEDIO FORRO (TABIQUE O CIELORRASO) PLACAS SOLA 12,5 X M2	8268,87
151	PARAMENTOS	DURLOCK PERFILERIA SOLA 70mm (TABIQUE O CIELORRASO) SIN AISLACION TERM X M2	6552,69
152	PARAMENTOS	DURLOCK AISLACION TERM EN TABIQUE O CIELORRASO ENTRETEJIDO DE ALAMBRE GALVANIZADO X M2	3588,38
153	PARAMENTOS	DURLOCK REVEST MEDIO FORRO (TABIQUE O CIELORRASO) PLACAS SOLA 9,5 X M2	7332,78
154	PARAMENTOS	DURLOCK PERFILERIA SOLA 35mm (TABIQUE O CIELORRASO) SIN AISLACION TERM X M2	6552,69
155	PARAMENTOS	DURLOCK PERIFIL OMEGA FIJACION CON TACOS EN MURO X M2	6150,37
156	PARAMENTOS	DURLOCK REVEST MEDIO FORRO PLACAS 9,5 PERFILERIA 35mm TERMINADO (TABIQUE O CIELORRASO) SIN AISLACION TERM X M2	17785,88
157	PARAMENTOS	DURLOCK COLOC CINTA (TABIQUE O CIELORRASO) X M2	3900,41
158	PARAMENTOS	DURLOCK CAJON DOS CARAS PLACAS 9,5 PERFILERIA 35 - 70 mm X M3	319819,01
159	CUBIERT CIELORR AISLAC	COLOC DE CUBIERTA CHAPA X M2 ESTRUCT + CHAPAS SIN APRETADA NI CANALETAS	31981,90
160	CUBIERT CIELORR AISLAC	COLOC DE CUBIERTA CHAPA X M2 Y HASTA 3,5M DE ALTURA (CHAPA SOLA, SOBRE ESTRUCTURA EXISTENTE, SIN APRETADA NI CANALETAS)	11237,11
161	CUBIERT CIELORR AISLAC	COLOC DE CUBIERTA TEJAS FRANCESA CON MEZCLA EN ESTRUCTURA DE HORMIGON X M2	23371,39
162	CUBIERT CIELORR AISLAC	COLOC DE CUBIERTA TEJAS COLONIAL CON MEZCLA EN ESTRUCTURA DE HORMIGON X M2	20911,24
163	CUBIERT CIELORR AISLAC	COLOC DE AISLANTE TERMICO (LANA DE VID O SIMILAR) INCLUYE ENTRETEJIDO DE ALAMBRE GALV MENOS DE 60M2	7503,45
164	CUBIERT CIELORR AISLAC	CIELORRASO DURLOCK CON PERFILERIA 35 MM (MAYOR A 12 M2)	17785,88
165	CUBIERT CIELORR AISLAC	CIELORRASO DURLOCK (MENOS DE 3 M2) TRABAJO MINIMO / DETALLES / CAJONES / DESNIVELES	95343,42
166	CUBIERT CIELORR AISLAC	CIELORRASO "CIELOTEX" HASTA 2,7 M DE ALTURA	8892,94
167	CUBIERT CIELORR AISLAC	CIELORRASO TELGOPOR HASTA 2,7 M DE ALTURA X M2	5412,32
168	CUBIERT CIELORR AISLAC	COLOC DE MEMB ALUM DETALLES ESPECIALES EMBUD BABETAS TRAB MINIMO UNITARIO /M LINEAL O UNIDAD	17221,02
169	CUBIERT CIELORR AISLAC	COLOC DE BABETA CHAPA ZINCADA EN CUBIERTA CHAPA O TEJA /M LINEAL	24123,66
170	CUBIERT CIELORR AISLAC	COLOC DE REJILLAS VENT; GAS; CIELORR ETC 30X15 EL PAR EN ALTURA HASTA 3MTS (INCLUYE EL PASE DE MURO HASTA 0,3M ESPESOR)	15006,89
171	CUBIERT CIELORR AISLAC	COLOC DE MOLDURA TELGOPOR X ML	3679,04
172	CUBIERT CIELORR AISLAC	COLOC DE MEMBRANA ALUMINIZADA EN LOSA (LAMIPLAS X ROLLO 10 M2)	63963,80
173	CUBIERT CIELORR AISLAC	COLOC DE MEMBRANA ALUMINIZADA BABETAS X ML	8610,51
174	CUBIERT CIELORR AISLAC	COLOC DE MEMBRANA ALUMINIZADA EN CHAPA ACANALADA (LAMIPLAS X ROLLO 10 M2)	79462,72
175	CUBIERT CIELORR AISLAC	COLOC DE REJILLAS VENT; GAS; CIELORR ETC 15X15 EL PAR EN ALTURA HASTA HASTA 3 MT (INCLUYE PASE DE MURO HASTA 0,3M ESPESOR)	12300,73
176	CUBIERT CIELORR AISLAC	COLOC DE ENTABLONADO MADERA 1/2" HASTA 1y1/2" X M2	21157,26

LOS PRECIOS SUGERIDOS SON SOLO A NIVEL DE REFERENCIA Y POR TRABAJOS UNITARIOS, EN MAYOR CANTIDAD ESTOS VARIAN A CRITERIO DEPENDIENDO DEL VOLUMEN O CANTIDAD

N°	RUBRO	MANO DE OBRA	Lista N°84
177	CUBIERT CIELORR AISLAC	COLOC DE ESTRUCTURA VIGAS O CABIO MADERA 5"x3" HASTA 3 M LUZ X MLINEAL	7134,42
178	CUBIERT CIELORR AISLAC	COLOC DE ESTRUCTURA VIGAS CABIOS MADERA HASTA 7" HASTA 5 M LUZ X MLINEAL	5658,34
179	CUBIERT CIELORR AISLAC	COLOCACION DE HERRAJES DE APOYO EN VIGAS ESTR MADERA C/U	6150,37
180	CUBIERT CIELORR AISLAC	COLOCACION DE ESTRUCTURA MADERA ALFAJIAS 2"x3" PARA TECHO SOBRE VIGAS ESTR MADERA C/U X MLINEAL	3759,10
181	CUBIERT CIELORR AISLAC	COLOC DE CUBIERTA TEJAS FRANCESA CLAVADA EN ESTRUCTURA DE MADERA X M2	17467,04
182	CUBIERT CIELORR AISLAC	COLOC DE CUBIERTA TEJAS COLONIAL CLAVADA EN ESTRUCTURA DE MADERA X M2	20665,23
183	CUBIERT CIELORR AISLAC	COLOC DE AISL TERM (LANA DE VID O SIMILAR) ENTRETEJE DE ALAMB GALV. O RED PLAST. SUPERF SUPERIORA 60M2 Y HASTA 4,5M DE ALT	5904,35
184	CUBIERT CIELORR AISLAC	CIELORRASO DURLLOCK CON PERFILERIA 35 MM (MENOS DE 12 M2)	22232,35
185	CUBIERT CIELORR AISLAC	CIELORRASO DURLLOCK CON PERFILERIA 70 MM (MAYOR A 12 M2)	22528,38
186	CUBIERT CIELORR AISLAC	ARREG. EN CIELORR DE YESO AGUJEROS DE DIAMETROS HASTA 70 CM CON AGREG DE METAL DESPLEG. ALFAJ. X UNID.	106427,91
187	TERMINAC PINTURA	PINTURA MUROS CIELORR LATEX EXTERIOR X M2 PARED VIRGEN, SELLADOR FIJADOR Y DOS MANOS PINT (ALT HASTA 5M)	6294,89
188	TERMINAC PINTURA	PINTURA MUROS CIELORR LATEX EXT. X M2 DOS MANOS ARREGL. GRIETAS MEDIANAS A GRANDES SACAR PINT VIEJA (ALT HASTA 5M)	7553,87
189	TERMINAC PINTURA	PINTURA MUROS CIELORR. INTERIOR X M2 PARED VIRGEN, SELLADOR FIJADOR Y DOS MANOS LATEX	4842,22
190	TERMINAC PINTURA	PINTURA MUROS CIELORR. INTERIOR X M2 ARREGLOS MENORES ENDUIDO, SELLADOR FIJADOR Y DOS MANOS LATEX	5810,67
191	TERMINAC PINTURA	PINTURA MUROS CIELORR. LATEX SATINADO INT COLOR, X M2 TERMINACION FINA, PLANCHADO ENDUIDO Y TERMINACION	14526,67
192	TERMINAC PINTURA	ENDUIDO (PLANCHADO COMPLETO) MUROS CIELORRASOS LIJADO TERMINACION FINA X M2	4149,60
193	TERMINAC PINTURA	PINT PISOS IMPERMEABILIZANTE ACRILICO X M2 2 MANOS	6569,71
194	TERMINAC PINTURA	PINTURA ASFALTICA EXT MUROS HASTA 3M ALTURA X M2	3665,45
195	TERMINAC PINTURA	PINTURA ASFALTICA EXT MUROS EN ALTURA SUPERIORA 3M Y HASTA 8M X M2	7471,87
196	TERMINAC PINTURA	PINTURA ASFALTICA O EMULSION TECHOS LOSA X M2	3389,56
197	TERMINAC PINTURA	PINT MEMBRANA LIQUIDA CUBIERTAS IMPERMEABILIZANTE 4 MANOS 40 MICRONES X M2	10652,89
198	TERMINAC PINTURA	LAVADO CON ACIDO O LAVANDINA MUROS LADRILLO VISTO Y PINTURA ACRILICA 3 MANOS X M2 HASTA 2,7M DE ALTURA	12589,78
199	TERMINAC PINTURA	LAVADO CON ACIDO O LAVANDINA MUROS X M2 HASTA 2,7M DE ALTURA	2711,65
200	TERMINAC PINTURA	LIJADO CARPINTERIA METALICA X M2	3153,46
201	TERMINAC PINTURA	REMOCION COMPLETA DE PINTURA VIEJA CON REMOVEDOR O PROCESO MECANICO CARPINTERIA METALICA REJAS ETC X M2	8311,08
202	TERMINAC PINTURA	PINT CARPINT VIDRIO REPARTIDO X M2 X MANO	3426,76
203	TERMINAC PINTURA	PINT CARPINT X MANO X M2	3941,83
204	TERMINAC PINTURA	PINT CARPINT CELOSIA XM2 X MANO	4730,19
205	TERMINAC PINTURA	PINT CARPINT PUERT CHAPA LIJADO ANTIOX O CONVERT Y PINTURA SINTETICO 2 MANOS EN PTA 2X0,80 - 0,90 COMPLETA Y MARCO	56990,24
206	TERMINAC PINTURA	PINT CARPINT VENTANA CHAPA CELOCIA LIJAD ANTIOX O CONVERT Y PINT SINTET 2 MANOS EN VENT 1,2MX1M COMPLETA Y MARCO	32316,66
207	TERMINAC PINTURA	PINT CARPINT VENTANA CHAPA CELOCIA LIJAD ANTIOX O CONVERT Y PINT SINTET 2 MANOS EN VENT 1,5MX1M COMPLETA Y MARCO	37992,89
208	TERMINAC PINTURA	PINT CARPINT VENTANA CHAPA CELOCIA LIJAD ANTIOX O CONVERT Y PINT SINTET 2 MANOS EN VENT 2MX1M COMPLETA Y MARCO	58402,08
209	TERMINAC PINTURA	PINT CARPINT VENT CHAPA HOJA VIDR REPARTID LIJAD ANTIOX O CONVERT Y PINT SINTET 2 MANOS EN VENT 1,5MX1M COMPLY MARCO	26867,48
210	TERMINAC PINTURA	PINT CARPINT VENT CHAPA HOJA VIDR REPARTID LIJAD ANTIOX O CONVERT Y PINT SINTET 2 MANOS EN VENT 2MX1M COMPLY MARCO	33721,00
211	TERMINAC PINTURA	PINT CARPINT VENT CHAPA HOJA VIDR REPARTID LIJAD ANTIOX O CONVERT Y PINT SINTET 2 MANOS EN VENT 1,2MX1M COMPLY MARCO	22755,37
212	TERMINAC PINTURA	PINT CARPINT PUERT MADERA LIJADO Y PINTURA SINTETICO 2 MANOS EN PTA 2X0,80 - 0,90 COMPLETA Y MARCO	47491,87
213	TERMINAC PINTURA	PINT CARPINT VENTANA MADERA CELOCIA LIJAD Y PINT SINTET 2 MANOS EN VENT 1,2MX1M COMPLETA Y MARCO	45639,69
214	TERMINAC PINTURA	PINT CARPINT VENTANA MADERA CELOCIA LIJAD Y PINT SINTET 2 MANOS EN VENT 1,5MX1M COMPLETA Y MARCO	51283,30
215	TERMINAC PINTURA	PINT CARPINT VENTANA MADERA CELOCIA LIJAD Y PINT SINTET 2 MANOS EN VENT 2MX1M COMPLETA Y MARCO	58399,17
216	TERMINAC PINTURA	PINT CARPINT X CANTIDAD X M2 (MAYOR A 4 UNIDADES O SUPERFICIES MAYORES A 18 M2) X MANO	3153,46
217	TERMINAC PINTURA	REJA METALICA LIJADO Y RASPADO CON ESPALUA SI LA PINTURA O EL SUTRATO ESTA EN BUENAS CONDICIONES	17097,07
218	TERMINAC PINTURA	REJA METALICA REMOCION COMPLETA PINTURA C/ REMOVEDOR X M2	21608,80
219	TERMINAC PINTURA	PINT REJA METALICA COLOC DE ANTIOXIDO O CONVERT O PINT SINTET X MANO X M2	5912,74
220	TERMINAC PINTURA	PINT REJA METALICA LIJAD PINT 1 MANO DE ANTIOXIDO O CONVERTIDOR Y ESMALTE SINTET 2 MANOS X M2	34950,85
221	TERMINAC PINTURA	PINT REJA METALICA CON REMOVEDOR COLOC DE ANTIOXIDO O CONVERT + PINT SINTET 2 MANOS X M2	25227,68
222	TERMINAC PINTURA	COLOC DE ALACENAS COCINAS EN MDF O MADERA DE 0,5X0,8 A 0,50 DE ALTURA SOBRE MESADA X ML SIN COLOC CERAM	63069,20
223	TERMINAC PINTURA	COLOC DE BAJOMESADASCOCINAS EN MDF O MADERA 0,6X0,85, TRAMOS SIN PILETA COC, NI CONEX DE AGUA GAS ETC, SIN COLOC CERAM	52557,67
224	TERMINAC PINTURA	COLOC DE ALACENAS COCINAS EN MDF O MADERA DE 0,5X0,8 A 0,50 DE ALTURA SOBRE MESADA CON CONEX CAMPANA, EXTRACT, ETC. ML	23913,74
225	TERMINAC PINTURA	COLOC DE BAJOMES COCIN EN MDF O MADERA 0,6X0,85, TRAMOS CON PILETA COCINA, Y CONEX DE AGUA GAS ETC SIN COLOC CERAM	18920,76
226	TERMINAC PINTURA	COLOC DE ALACENAS COCINAS EN AP INOX O CHAPA 0,5X0,8 A 0,50 DE ALTURA SOBRE MESADA X ML, SIN COLOC CERAM	9197,59
227	TERMINAC PINTURA	COLOC DE BAJOMESADASCOCIN EN AP INOX O CHAPA (0,6X0,85), TRAMOS SIN PILETA COC, NI CONEX DE AGUA GAS ETC. SIN COLOC CERAM	15767,30
228	TERMINAC PINTURA	COLOC DE ALACENAS COCINAS EN AP INOX O CHAPA 0,5X0,8 A 0,50 DE ALTURA SOBRE MESADA X ML, SIN COLOC CERAM	67654,02
229	TERMINAC PINTURA	COLOC DE BAJOMESADASCOCIN EN AP INOX O CHAPA (0,6X0,85), TRAMOS CON PILETA COC, Y CONEX DE AGUA GAS ETC. SIN COLOC CERAM	69376,12
230	TERMINAC PINTURA	ESTANTERIAS MELAMINA/MADERA, SOBRE ESTRUCT METAL CON TERMINAC. BORDES EN ANGULOS, FRESADOS ETC. COLOCAC/FIJACION X M2	11750,80
231	TERMINAC PINTURA	COLOCACION DE ADORNOS CUADROS REPISAS ESPEJOS SOPORTES ETC HASTA 0,30X0,30CM DE LADO, PEGADOS O COLGADOS X UNIDAD	2759,28
232	TERMINAC PINTURA	COLOC DE ESPEJOS PEGADOS O COLGADOS EN BAÑO, COCINA, LOC COMERCIAL ETC X M2	17571,99
233	TERMIN. PINT. X VOLUM.	PINT. LATEX INT. BLANCO GRANDES SUPERF. (BARRIOS ESCUELAS ETC. CON DETALLES GRIETAS ARREGLOS LIJADO FIJADOR Y LATEX 2 MANOS)	4742,47
234	TERMIN. PINT. X VOLUM.	PINT LATEX INT COLOR GRANDES SUPERFICIES (BARRIOS ESCUELAS ETC. CON DETALLES GRIETAS ARREGLOS LIJADO FIJADOR Y LATEX 2 MANOS)	5535,04
235	TERMIN. PINT. X VOLUM.	PINTURA LATEX BLANCO MUROS INTERIOR ENDUIDO TRABAJOS DE ARREGLOS MENORES GRANDES SUPERFICIES (BARRIOS ESCUELAS ETC)	3993,99
236	TERMIN. PINT. X VOLUM.	PINTURA LATEX COLOR MUROS INTERIOR ENDUIDO TRABAJOS DE ARREGLOS MENORES (BARRIOS, ESCUELAS ETC)	4797,97
237	TERMIN. PINT. X VOLUM.	PINT LATEX INT. BLANCO (SUTRATO EN BUEN ESTADO LIJADO FIJADOR Y LATEX 2 MANOS, BARRIOS ESCUELAS ETC.)	3008,46
238	TERMIN. PINT. X VOLUM.	PINT. LATEX INT COLOR GRANDES SUPERF. (SUTRATO EN BUEN ESTADO LIJADO FIJADOR Y LATEX 2 MANOS, BARRIOS ESC.)	3802,07
239	TERMIN. PINT. X VOLUM.	PINT. LATEX EXT. GRANDES SUPERF. DOS MANOS SOLO PINTURA SIN ARREGLOS NI ENDUIDO EN ALTURA SUP A 5M ALTURA X M2	10573,41
240	ESTRUCT. MET.	REJAS SIMPLS SIN MOLD O ADORNOS X M2 SIN COLOCAC. M DE OBRA (PREC. ENTRE EL 90 A 100% DEL COSTO TOT DE LOS MAT PARA SU CONST)	68486,63
241	ESTRUCT. MET.	REJAS VALLADOS INSTALAC. 2M DE ALTURA X ML M DE O SOPORT EN MURO INF. O BASE DE H° EN TIERRA (SIN CONSTRUCC MUROS O PILARES)	13484,53
242	ESTRUCT. MET.	REJAS X M2 M DE OBRA COLOCACION EN VENTANAS (AMURADO) HASTA 2,5 M DE ALTURA (P BAJA)	24198,16
243	ESTRUCT. MET.	REJAS X M2 M DE OBRA COLOCACION EN VENTANAS (AMURADO) HASTA 6,5 M TRABAJO EN ALTURA	67754,94
244	ESTRUCT. MET.	REJAS PUERTAS DE SEGURIDAD COLOCACION. AMURADO DIMENSIONES REJA HASTA 2 M2. M DE OBRA	31463,90
245	ESTRUCT. MET.	PORTONES, REJA COMBINADO PLANCH. HIERRO LISO, C. ESTRUCTUR. DISEÑOS SIMPLS X M2 M.O. MONTO 100% COSTO. MATERIAL.	110576,35
246	ESTRUCT. MET.	COLOCACION PUERTAS O PORTONES, TIPO REJAS DE SEGURIDAD VALORES X M2	22697,25
247	ESTRUCT. MET.	REPARACION TRABAJO MINIMO SOLDADURA (TRABAJO UNICO TRASLADO DE EQUIPO Y OPERARIO PARA ESE TRABAJO ESPECIFICO)	39854,37
248	ESTRUCT. MET.	SOP, PROTECC, COBERTORES ETC TRAB DETALLES HERRERIA CHICOS, M OBRA S/ COLOCACION (PRECIO APROX X M2)	51171,04
249	ESTRUCT. MET.	COLOC VIGAS ESTR. CONSTRUCC. EN SECO POR m. lineal muro de 0,15 hasta 4m luz x 1 PERF MET "I" (IPN, UPN), VIGUETAS, VIG PREMOLD.)	56583,36
250	ESTRUCT. MET.	COLOC VIGAS ESTR. CONSTRUCC. EN SECO POR m. lineal muro de 0,30 hasta 4m luz hasta 2 PERF MET "I" (IPN, UPN, VIGUETAS, VIG PREM.)	68884,09
251	ESTRUCT. MET.	ARMADO Y COLOCACION DE CORREAS HASTA 4 M ALTURA X M2 INCLUYE AMURADO ANTIOXIDO O SOLDADURAS NECES X M2	18451,10
252	ESTRUCT. MET.	COLOCACION Y ATORNILLADO DE CHAPAS SIN APRETADA LATERAL XM2	13530,80
253	ESTRUCT. MET.	APRETADA MATERIAL 0,15X 0,25 CM DE ALTO COLOC MAMP. CON TERMINACION RUSTICO FRATAZADO Y BABETA MATERIAL X ML	24601,46
254	ESTRUCT. MET.	COLOC DE CANALETA COMÚN INTERIOR O LIMAHOYA X ML	17623,17
255	ESTRUCT. MET.	COLOC DE CANALETA COMÚN EXTERIOR CON GRAMPAS X ML	13658,73
256	ESTRUCT. MET.	CENEFAS ZINGUERIA DE TERMINAC PERIMETRAL SOBRE CUBIERTA X ML	17221,02
257	ESTRUCT. MET.	CENEFAS ZINGUERIA DE TERMINACION PERIMETRAL REMATE Y CIERRE LATERAL DE TERMINACION HASTA CIELORRASO X ML	25093,49
258	CARPINTERIAS	COLOCAR PUERTA HASTA 2m2 CON MOCHETAS TERMINACION C/RUSTICO FRATAZADO	99392,85
259	CARPINTERIAS	COLOCAR VENTANA CHAPA O MADERA HASTA 2m2 CON MOCHETAS TERMINACC C/RUSTICO FRATAZADO	100642,34
260	CARPINTERIAS	DINTEL H° PRECIO X ML	36790,37
261	CARPINTERIAS	ARMADO Y COLOCACION DE ALFEIZAR (TERMINAC SUP DEL ANTEPECHO) H° AP U OTRO MATERIAL GRANIT MARMOL ETC. HASTA 1,2 X 0,3 M	66222,66
262	CARPINTERIAS	RETIRO DE CARPINTERIA PUERTAS VENTANAS HASTA 2M2 CON MARCO	33111,33
263	CARPINTERIAS	RETIRO DE CARPINTERIA LIVIANA TIPO VAIVÉN	24964,89
264	CARPINTERIAS	COLOCACION DE CARPINTERIA LIVIANA TIPO VAIVÉN	78836,50

LOS PRECIOS SUGERIDOS SON SOLO A NIVEL DE REFERENCIA Y POR TRABAJOS UNITARIOS, EN MAYOR CANTIDAD ESTOS VARIAN A CRITERIO DEPENDIENDO DEL VOLUMEN O CANTIDAD

Nº	RUBRO	MANO DE OBRA	Lista Nº84
265	CARPINTERIAS	ARREGLO DE MARCOS JAMBAS PTAS VENT CHAPA REEMPLAZO HASTA 0,70CM. SOLDADO Y COLOCACION X JAMBA	85653,06
266	CARPINTERIAS	ARREGLO DE JAMBAS PTAS CHAPA REPARACIONES MENORES COLOC DE VISAGRAS SOLDADURAS X HOJA	55912,41
267	CARPINTERIAS	ARREGLO DE JAMBAS VENTANAS CHAPA REPARACIONES MENORES COLOC DE VISAGRAS SOLDADURAS X HOJA	55912,41
268	CARPINTERIAS	RETIRO DE CARPINTERIA PUERTAS VENTANAS TIPO CAJON MARCO METALICO O MADERA HASTA 2M2 X UNIDAD	49929,79
269	CARPINTERIAS	MOCHETAS EN JAMBAS, DINTEL O ALFEIZAR (TERMINAC SUP DEL ANTEPECHO) POR ML EN MATERIAL RUSTICO (VANO P/ CARP ALUMINIO)	18331,94
270	CARPINTERIAS	RETIRO DE CARPINTERIA PUERTAS VENTANAS HASTA 7,5 M2 CON MARCO	55448,34
271	CARPINTERIAS	COLOCAR PUERTA EN TABIQUERIA DURLOCK	89459,86
272	CARPINTERIAS	COLOCAR VENTANA HASTA 2m2 EN TABIQUERIA DURLOCK	71567,89
273	CARPINTERIAS	COLOCAR PUERTA EN TABIQUERIA DURLOCK CON ESTRUCTURA DE REFUERZO EN CAÑO ESTRUCTURAL	106233,59
274	CARPINTERIAS	COLOCAR VENTANA HASTA 2m2 EN TABIQUERIA DURLOCK CON REFUERZOS EN CAÑO ESTRUCTURAL	100642,34
275	CARPINTERIAS	COLOCAR VENTANA ALUMINIO HASTA 2m2 EN VANO TERMINADO SOLO COLOC (SIN ARREG EN MOCHET, DINTEL, JAMBA NI ANTEPECHO)	49404,21
276	CARPINTERIAS	COLOCAR VENTANA ALUMINIO HASTA 2m2 (SOLO COLOCACION CON TACOS Y ESPUMA O SILICONA SOBRE VANO TERMINADO)	78277,38
277	CARPINTERIAS	COLOCAR PUERTA ALUMINIO HASTA 2M2 (SOLO COLOCACION CON TACOS Y ESPUMA O SILICONA SOBRE VANO TERMINADO)	67094,90
278	CARPINTERIAS	COLOCAR PUERTA VIDREIRA ALUMINIO CORREDIZA HASTA 4M2 CALADO PARA EMBUTIR EN PISO Y TERMINACIONES EN JAMBAS SIN SOLIA	143484,93
279	CARPINTERIAS	AJUSTE DE HOJAS SOBRE MARCO COLOCADO PUERTA O VENTANA HASTA 2M2	84092,27
280	CARPINTERIAS	COLOC. PUERTA VID TEMPLADO O SIMILAR ESPESOR 8-10 MM FRENO HIDRAULICO EXTERNO(EN PARTE SUP PUERTA)	147161,47
281	ELECTRICIDAD	BOCA ELECT EMBUT MENOR A 5 BOCAS EN UNA MISMA DEPENDENCIA HASTA 4ml A MAYOR LONG. OTRA BOCA O VALOR PROPORCIONAL A LA DIST	34556,99
282	ELECTRICIDAD	BOCA ELECTRICA EMBUTIDA HASTA 7 BOCAS EN UNA MISMA DEPENDENCIA	26495,26
283	ELECTRICIDAD	BOCA ELECTRICA EMBUTIDA QUE SUPERE 7 BOCAS EN UNA MISMA DEPENDENCIA	23378,17
284	ELECTRICIDAD	BOCA ELECTRICA CAÑERIA Y SOPORTERIA AEREA HASTA 4ml	25124,90
285	ELECTRICIDAD	BOCA ELECTRICA CAÑERIA Y SOPORTERIA AEREA SOLO CAÑERIA HASTA 4ml	14758,00
286	ELECTRICIDAD	BOCA ELECTRICA EMBUTIDA SOLO CAÑERIA SIN CABLEADO HASTA 4 ML	24189,89
287	ELECTRICIDAD	BOCA ELECTRICA EMBUTIDA SOLO CABLEADO O AEREA POR BOCA HASTA 4ML	10367,10
288	ELECTRICIDAD	TABAJO ELECTRICIDAD MINIMO	23454,90
289	ELECTRICIDAD	TOMACORRIENTES, LLAVES, ETC REPOSICION	12562,45
290	ELECTRICIDAD	COLOC O RECAMBIO LUMINARIAS, DICROICAS FOCOS ETC.	5443,73
291	ELECTRICIDAD	COLOC DE CAB CANAL O CAÑO PVC AEREO + TACOS O GRAMP ATORN HASTA 19X20MM (CCAN) / 25MM O 1" (CAÑ PVC) X ML SIN CABL	2012,85
292	ELECTRICIDAD	COLOC DE CABLE CANAL AUTOADHESIVO+ TACOS Y TORNILLOS PARA REFUERZO FIJACION HASTA 50X30 X ML SIN CABLEADO	3073,81
293	ELECTRICIDAD	CONEXIONADO SOLO - TABLERO DOMICILIARIO MONOFASICO - DISYUNTOR Y DOS CIRCUITOS - SIN COLOC JABALINA	34556,99
294	ELECTRICIDAD	COLOCACION ARMADO Y CONEXIONADO TABLERO DOMICILIARIO MONOFASICO (EMBUTIDO) DISYUNTOR Y DOS CIRCUITOS - SIN JABALINA	79485,78
295	ELECTRICIDAD	COLOCACION ARMADO Y CONEXIONADO TABLERO DOMICILIARIO MONOFASICO (AEREO) DISYUNTOR Y DOS CIRCUITOS - SIN JABALINA	52990,52
296	ELECTRICIDAD	COLOCACION JABALINA 5/8 X 1,5 m - CAÑERIA EMBUTIDA Y CABLEADO TIERRA HASTA 1,5 ml -	37476,24
297	ELECTRICIDAD	ACOMETIDA MONOFASICA COL CAJA MEDIDOR, CAÑO 1y1/4 " CABLEADO HASTA LA PIPETA EXTERIOR CALZADO SIN AMURAR	145372,28
298	ELECTRICIDAD	ACOMETIDA MONOFASICA INTERNA SOLO RECABLEADO HASTA LA PIPETA EXTERIOR, Y CONEXIÓN EN TABLERO PPAL	96550,22
299	ELECTRICIDAD	COLOC Y CONEXIONADO APLIQ, CARTELER INTERN O ELEM SIMILARES DE ILUM LIVIANOS NO INCLUYE ELECT X UNID. Y HASTA 2,5 MT DE ALT.	37687,35
300	ELECTRICIDAD	COLOC VENT DE TECHO EXTRACTORES ETC	44720,57
301	ELECTRICIDAD	COLOCACION DE CAMPANA EXTRACTORA CON PASE DE MURO O CUBIERTA, MAS TOMA ELECTRICA Y TERMINACIONES	96550,22
302	ELECTRICIDAD	INST DE PORTERO ELECT FRENTE Y UN AIRICULAR EMBUTIDO SIN CERRAD ELECTRICA, CABLEADO Y ALIMENTAC S/ TRAFIO INDEP	102986,90
303	ELECTRICIDAD	COLOC DE PORTERO ELECTRICO UN AIRICULAR EMBUTIDO CON CERRADURA ELECTRICA	148043,67
304	ELECTRICIDAD	COLOC DE PORTERO ELECTRICO ADICIONAL POR AIRICULAR EMB SIN CERRADURA ELECTRICA, VALOR BOCA ELECTRICA O DISTANCIA PASES ETC	39907,42
305	ELECTRICIDAD	PASES DE MUROS 0,15 ESPESOR Y HASTA 12MM DIAMETRO DE BROCA X UNIDAD	1341,90
306	ELECTRICIDAD	PASES DE MUROS 0,30 ESPESOR Y HASTA 12MM DIAMETRO DE BROCA X UNIDAD	2460,15
307	ELECTRICIDAD	PASES DE MUROS 0,15 ESPESOR DESDE 15MM HASTA 40 MM DIAMETRO DE BROCA X UNIDAD	3354,74
308	ELECTRICIDAD	PASES DE MUROS 0,30 ESPESOR DESDE 15MM HASTA 40 MM DIAMETRO DE BROCA X UNIDAD	4920,29
309	ELECTRICIDAD	PASES DE MUROS 0,15 ESPESOR DESDE 40MM HASTA 65 MM DIAMETRO DE BROCA X UNIDAD	4472,99
310	ELECTRICIDAD	PASES DE MUROS 0,30 ESPESOR DESDE 40MM HASTA 65 MM DIAMETRO DE BROCA X UNIDAD	5591,24
311	ELECTRICIDAD	PASES DE COLUMNAS O VIGAS 0,15 ESPESOR HASTA 40 MM DIAMETRO DE BROCA X UNIDAD	5367,59
312	ELECTRICIDAD	PASES DE COLUMNAS O VIGAS 0,30 ESPESOR Y HASTA 40 MM DIAMETRO DE BROCA X UNIDAD	11182,48
313	ELECTRICIDAD	EJECUC DE TRAB ESPEC X UNID COLOC DE BOMB DE AGUA, MOTORES ELECT, PURIFICADORES EN PICINAS ETC (HASTA 1HP)	56455,16
314	ELECTRICIDAD	FLOTANTE ELECT INST O REEMPLAZO, SOLO CONEXIONADO EN TK PB RESERVA	8514,23
315	ELECTRICIDAD	FLOTANTE ELECT INSTAL O REEMPLAZO, SOLO CONEXIONADO EN TK ELEVADO HASTA 2 NIVELES DE ALT. AGREG. MAY VALOR EN ACCESOS DIFICILES	21285,58
316	ELECTRICIDAD	INSTALACION SUBTERRANEA x ml SOLO CABLEADO CAVADO Y TAPADO S/ CONTRAPISO NI ALBAÑILERIA	5894,99
317	ELECTRICIDAD	COLOCAC DE BANDEJAS PORTACAB ELECTRICAS HASTA 150 MM ANCHO, SIN CABLEADO POR ML (CABLEADO POR CIRC O BOCAS AEREAS)	3579,10
318	ELECTRICIDAD	ARMADO Y CONEXIONADO TABLERO ELECTRICO MONOFASICO DE FUERZA PROTECCION DISYUNTOR CONTACTOR PTA TIERRA Y RELE TERMICO	193692,40
319	ELECTRICIDAD	ARMADO Y CONEXIONADO TAB ELECT TRIF DE FUERZA PROTECC DISYUNTOR CONTACTOR PTA TIERRA RELE TERMICO Y MANIOBRA	328434,94
320	ELECTRICIDAD	COLOC DE AIRE ACOND VENTANA HASTA 4000 FRIG Y HASTA 2.7 M DE ALTURA TERMINAC CON RUSTICO FRATAZADO SIN INST ELECT	127480,30
321	ELECTRICIDAD	COLOC DE AIRE ACOND SPLIT HASTA 4000 FRIG Y HASTA 4 M DE ALTURA SIN INST ELECT	117253,36
322	ELECTRICIDAD	RETIRO DE AIRE ACOND VENTANA (SEGÚN TAMAÑO Y ALTURA DE UBICACIÓN, Y SIN CERRAR HUECO)	36895,01
323	ELECTRICIDAD	COLOCACION SOPORTERIA AMURADO LCD, CABLEADO Y CONEXIONADO	54437,28
324	ELECTRICIDAD	COLOC DERIVADORES CAJA EMBUTIDA VIDEO X UNIDAD	10909,81
325	SANITARIOS	CONSTRUCCION DE CAMARA DE INSP 60X60 MAMPOSTERIA, CAVADO, C/TAPA Hº PREMOLDEADA+1 COJINETE DE PASO	214032,72
326	SANITARIOS	COLOC DE CAMARA DE INSP Hº PREMOLDEADO 60X60 C/TAPA Hº +1 COJINETE DE PASO	100642,34
327	SANITARIOS	COLOCACION CAMARA DE INSP 60X60 PVC COLOC	61503,65
328	SANITARIOS	COLOC DE CAÑOS Ø 100;110 EN TIERRA C/CAÑERO DE HORMIGON PARA DESCARGA PLUVIAL O SANIT x ml.	14617,57
329	SANITARIOS	COLOC DE CAÑOS Ø 100;110 PVC EN TIERRA S/CAÑERO PARA DESCARGA PLUVIAL O SANIT x m. lin	10220,16
330	SANITARIOS	COLOC DE CAÑOS Ø 100;110 PVC HORIZ. VERTICAL. BAJADA PLUVIAL, SANIT, VENTILAC, ENGRAMPADA EN MURO x m.lin, HASTA 2M DE ALTURA	8598,57
331	SANITARIOS	COLOC DE CAÑOS Ø 100;110 PVC VERTICAL BAJADA PLUVIAL, SANIT, VENTILAC, ENGRAMPADA EN MURO x m.lin, QUE SUPERE 3M DE ALTURA	19950,88
332	SANITARIOS	COLOC DE CAÑOS Ø 100; 110, PVC EMBUTIDO EN MUROS 0,15; 0,30 INCLUYE CALADO X M. LINEAL, CALZADO CON MATERIAL CALCAREO SIN TAPADO	17230,57
333	SANITARIOS	COLOC DE CAÑOS Ø 60; PVC EMBUTIDO EN MUROS 0,15; 0,30 INCLUYE CALADO X M. LINEAL, CALZADO CON MATERIAL CALCAREO SIN TAPADO	7053,69
334	SANITARIOS	COLOC DE CAÑOS Ø 40, PVC EMBUTIDO EN MUROS 0,15; 0,30 INCLUYE CALADO X M. LINEAL, CALZADO CON MATERIAL CALCAREO SIN TAPADO	4855,89
335	SANITARIOS	COLOC DE CODOS CUPLAS RAMAL "Y" PVC Ø 40; 60 (SOLO COLOCACION SIN CALADO, SUMAR CALADO DE SER NECESARIO)	843,45
336	SANITARIOS	ARMADO Y CONEXION DESCARGA PILETA DE COCINA DOBLE	26508,57
337	SANITARIOS	COCINA GLOBAL CAÑERIA AGUA FRIA O CALIENTE C/U	168690,88
338	SANITARIOS	BAÑO BASICO GLOBAL COMPLETO ARMADO Y COLOC. S/CALADO, PIL DE PAT, DESCARG INOD, BIDE, LAVAT, BAÑERA, SIEMPRE INTERIOR DEL BAÑO	316781,04
339	SANITARIOS	Baño Básico Sanit. Coloc Codo Con Base P/Inodoro (NO INCLUYE CALADO Y REVESTIMIENTOS)	12420,16
340	SANITARIOS	Baño Cocina Lavadero Básico Sanit Coloc De Codos En Caños DE Ø 40; 50; 60 A 90º O 45º (NO INCLUYE CALADO NI REVESTIMIENTOS)	5135,26
341	SANITARIOS	Baño Coc. lavadero Coloc. Pileta De Pátio (NO INCLUYE CALADO Y REVESTIMIENTOS)	11942,46
342	SANITARIOS	GRASERA, BOCA DE DESAG ABIER, BOCA DE ACCESO FABRIC "IN SITU" EN MAPOST. Hº ETC. 0,20X0,2A 0,30 X 0,30 O TAMAÑO SIMILAR	21496,42
343	SANITARIOS	COLOC DE CAÑOS Ø 100; 80; 60; EN PASES DE MUROS 0,15 PARA BAJADA PLUV, SANIT ,VENT x Un.PVC O ZINC	10748,21
344	SANITARIOS	COLOC DE CAÑOS Ø 100; 80; 60; EN PASES DE MUROS 0,30 PARA BAJADA PLUV, SANIT ,VENT x Un.PVC O ZINC	19585,63
345	SANITARIOS	COLOC DE CAÑOS Ø 100; 80; 60; EN PASES DE CUBIERT CHAPA PARA BAJADA PLUV, SANIT ,VENT x Un.PVC O ZINC	16241,74
346	SANITARIOS	COLOC DE CAÑOS Ø 100; 80; 60; EN PASES DE CUBIERT LOSA PARA BAJADA PLUV, SANIT ,VENT x Un.PVC O ZINC	37021,62
347	SANITARIOS	COLOC DE CODOS; TEE; BOCA ACCESO C/ TAPA Ø 100;110 PVC BAJADA PLUVIAL O SANIT x Un.PVC	9076,27
348	SANITARIOS	COLOC DE CODOS; TEE; BOCA ACCESO C/ TAPA Ø 100;110 PVC HORIZONT PLUVIAL O SANIT x Un.PVC (SUMAR CALADO Y REVEST)	10031,66
349	SANITARIOS	BAÑO CAÑERIA GLOBAL AGUA FRIA O CALIENTE SOLO INTERIOR CALADO Y COLOC X C/U POLIPROPILENO (ROSCA O FUSION)	271526,61
350	SANITARIOS	COLOC DE CAÑOS PPP O MANG 1/2" A 1" CAV EN TIERRA HASTA 20 CM Y TAPADO SIN COLOC DE PROTECC RIGIDA (LADRILL, HPETC) x mlin	5971,23
351	SANITARIOS	COLOC DE CAÑOS PPP O MANGUERA 1/2" A 1" INSTALACION AEREA FIJACIONES CON GRAMPAS EN MUROS TECHOS ETC. x mlineal	5309,62
352	SANITARIOS	CALADO MURO X ML. COLOCACION CAÑOS DE Ø 1/2", 3/4", 1", SOLO AMURADO DE SOSTENIMIENTO SIN REVOQUE	17196,69



LOS PRECIOS SUGERIDOS SON SOLO A NIVEL DE REFERENCIA Y POR TRABAJOS UNITARIOS, EN MAYOR CANTIDAD ESTOS VARIAN A CRITERIO DEPENDIENDO DEL VOLUMEN O CANTIDAD

N°	RUBRO	MANO DE OBRA	Lista N°84
353	SANITARIOS	CALADO CONTRAPISO Y COLC CAÑERIA PISO BASICO Ø 110;100;60;40 CALZADO Y PENDIENTE S/CONTRAPISONI REVESTIMIENTO x m LINEAL	56115,50
354	SANITARIOS	COLOC DE CODOS, CUPLAS, UNION RAPIDA, DOBLE, LLAVESFERICA ETC, EN PPP ACCESORIOS EN GRAL EN CAÑOS DE Ø 1/2", 3/4", 1"	7165,47
355	SANITARIOS	COLOCACION TRANSFERENCIA DUCHA CALADO CONEXION NIVELADO AMURADO. SIN COLOC CAÑERIA DUCHA CODOS ETC	70596,92
356	SANITARIOS	COLOCAR BIDE+ARMADO DE GRIFERIA+CONEXION FLEXIBLES (2)	73804,39
357	SANITARIOS	BIDE ARMADO GRIFERIA	9008,95
358	SANITARIOS	COLOCACION DE FLEXIBLES LAVATORIO BIDE INODORO C/U	6150,37
359	SANITARIOS	INODORO COLOCAR + ARMADO Y FIJACION MOCHILA + FLEXIBLE (1)	87505,96
360	SANITARIOS	INODORO ARMADO MECANISMO INTERNO MOCHILA	24601,46
361	SANITARIOS	INODORO COLOCAR MOCHILA FIJAR EN MURO	16149,68
362	SANITARIOS	INODORO, BIDE COLOCACION SOLO	40604,45
363	SANITARIOS	LAVATORIO COLOC CON ARMADO DE GRIFER NO INCLUYE CALADO NI CAÑERIA PARA CONEX A PILETA DE PATIO	36902,19
364	SANITARIOS	LAVATORIO COLOCACION SOLO	26512,26
365	SANITARIOS	COLOCACION DE BAÑERA COMUN	214964,14
366	SANITARIOS	COLOCACION DE BAÑERA CON HIDRO + INCLUYE INST ELECT PARA BOMBA	336645,64
367	SANITARIOS	COLOCACION DE RECEPTACULO 1X1 MTS CON CONEXION A PILETA DE PATIO Y TERMINACIONES	118449,39
368	SANITARIOS	RETIRO DE CUALQUIER ART SANIT (INOD BIDE LAVAT BANITORI ETC.)	21819,62
369	SANITARIOS	COLOC DE BANITORI, MELAMINA, ATORNILLADOS SIN MENSULAS EN BAÑO CON CONEX DE SIFON Y ARM DE GRIF (SIN ROT DE MUROS NI PISOS)	60315,68
370	SANITARIOS	COLOC DE BANITORI, O SIMILAR, (MESADA CON MENS) EN BAÑO CON CONEX DE SIFON Y ARM DE GRIFERIA (SIN CALADO DE MUROS NI PISOS)	131367,03
371	SANITARIOS	COLOC DE GRIFERIA SOBREMESADA, COCINA, LAVADERO, BANITORI ETC., CONEXIÓN DE FLEXIBLES	21496,42
372	SANITARIOS	COLOC DE GRIFERIA EN PARED, COCINA, LAVADERO, BANITORI ETC, SIN ROTURAS DE MURO O COMPLETAR INSTAL SANIT SOLO COLOCAC.	9553,97
373	SANITARIOS	COLOC DE MESADA DE APOYO CON MENS O EN BAÑO, COCINA, LAVADERO X M2	128978,54
374	SANITARIOS	COLOC DE ACCES TOALL PERCH. JABON. ETC. SUPERSUPERFICIALES C/U (CON TACOS FISHER, Y AUTOADHES, SIN CALAR O ROMPER REVEST)	3582,74
375	SANITARIOS	COLOC DE ACCES TOALL PERCH. JABON. ETC. EMBUTIDOS C/U	9553,97
376	SANITARIOS	COLOCACION DE MESADA COCINA GRANITO HASTA 1,6ML X 0,6M CON CONEX DE DESCARGA Y ARMADO DE GRIFERIA	262734,06
377	SANITARIOS	COLOC DE PILETA LAV HPA9 + MENSULAS Y DESCARGA. NO INCLUYE CALADO NI COLOC DE CAÑERIAS	52546,81
378	SANITARIOS	COLOC DE PIL LAV PLAST LIVIANA+COLOC DE MENSUL+ DESCARGA NO INCLUYE CALADO NI COLOC. DE CAÑERIA	28661,90
379	SANITARIOS	REEMPLAZO O CLOCAC. DE SIFON SIMPLE EN BAJO MESADA COC, BANITORIOS, O LAVADO SOLO PASES EN MUEBLES, BANDEJA, O FONDO	10748,21
380	SANITARIOS	REEMPLAZO O CLOCAC. DE SIFON DOBLE EN BAJO MESADA COC, SIN ROTURAS DE MUROS O PISOS SOLO PASES EN MUEBL BAJO MESAD.	11942,46
381	SANITARIOS	RETIRO DE GRIFERIA SOBREMESADA, COCINA, LAVADERO, BANITORI ETC	8989,69
382	SANITARIOS	REPARACIÓN MONOCOMANDO PILETA COCINA LAVATORIO, REEMPLAZO DE CARTUCHO MONOCOMANDO, ORRINGS Y LIMPIEZA	23532,31
383	SANITARIOS	COLOC DE TK PVC DE AGUA EN VIVIEND HASTA 1000LTS ARMAD BASE HPA9+ MURO MAPOST, CONEX COMPL, ACOMET Y BAJAD SOLO DE TK	573237,95
384	SANITARIOS	COLOC DE TK PVC DE AGUA EN VIVIEND HASTA 1000LTS SOBRE BASE EXIST, CONEX COMPL DE CAÑ ACOM Y BAJAD SOLO DEL TK	167194,40
385	SANITARIOS	COLOC DE MINGITORIO SIN CAÑERIAS DE DESCARGA PARA ESCURRIMIENTO SOLO FLEXIBLE AGUA FRIA	31050,39
386	DEMOLICION	PICAR REVOQUE X M2	9840,58
387	DEMOLICION	DEMOLER MURO 0,15 X M2	21370,67
388	DEMOLICION	DEMOLER MURO 0,30 X M2	32159,74
389	DEMOLICION	ROTURA DE CONTRAPISO (HASTA 7 CM ESPESOR) PRECIO X m2	7439,48
390	DEMOLICION	PASES EN CIMIENTOS PARA CAÑERIAS (0,40 DE ESPESOR)	15498,92
391	DEMOLICION	ROTURA Y LIMPIEZA DE PISO EXISTENTE (SOLO REVESTIMIENTO, SIN CONTRAPISO)	4428,26
392	DEMOLICION	CALADO DE MURO X M3	725743,13
393	DEMOLICION	Calado De Muro x ml. Hasta 0,15X0,05 Para Instalaciones, Amurados, Etc..	5904,35
394	DEMOLICION	Calado De Muro x ml. Hasta 0,05x0,05 Para Instalaciones, Amurado Chapa Techo, Etc.	2952,18
395	DEMOLICION	DEMOL TABIQUEO, 10 ESPESOR DURLOCK HASTA 2,7 ALT SIN RET DE ESCOMB FUERA DE OBRA	10086,60
396	DEMOLICION	DEMOLER CIELORRASOS HASTA 2,7 ALTURA YESO DURLOCK ETC SIN RETIRO DE ESCOMBROS FUERA DE OBRA X M2	8610,51
397	DEMOLICION	DEMOL CIELORR MAS DE 2,7 ALT (TRAB C/ ANDAM O ESCAL. LARG) YESO, DURLOCK ETC SIN RET DE ESCOMB FUERA DE OBRA X M2	11070,66
398	DEMOLICION	DEMOL CIELORR MAS DE 2,7 ALT (TRAB C/ ANDAM O ESCAL. LARG) TELGOPOR SIN RET DE ESCOMB FUERA DE OBRA X M2	3493,41
399	DEMOLICION	RETIRO DE CUBIERTAS DE CHAPAS DESARMADO, EN ESTRUCTURA METALICA, ATORNILLADAS CUBIERTAS HASTA 5M ALTURA X M2	4815,90
400	DEMOLICION	RETIRO DE CUBIERTAS DE CHAPAS DESARMADO, EN ESTRUCTURA MADERA, CALVADAS CUBIERTAS HASTA 5M ALTURA X M2	11808,70
401	DEMOLICION	RETIRO DE TEJAS EN CUBIERTA HORMIGON X M2	2343,74
402	DEMOLICION	RETIRO DE REJAS EN VENTANAS X METRO CUADRADO DE SUP EN PLANTA BAJA X UNID SIN TERMINAC ALBAÑILERIA	5412,32
403	DEMOLICION	RETIRO DE REJAS EN VENTANAS X METRO CUADRADO DE SUP Y PLANTA ALTA O ALTURA HASTA 5M X UNID	15252,91
404	DEMOLICION	RETIRO DE MEMBRANA ASFALTICA (LAMIPLAS) DESPEGAR Y LIMPIEZA EN CUBIERTAS H X M2	3531,66
405	TAREAS AUX MOV SUJEO	LIMPIEZA DE TERRENO M2	615,04
406	TAREAS AUX MOV SUJEO	DESMONTE (TERMINO TECNICO REFERIDO A SACAR TIERRA EN VOLUMEN PARA NIVELAR) X M3	61749,67
407	TAREAS AUX MOV SUJEO	RELLENOS Y COMPACTACION TIERRA ESCOMBRO, BASE ESTABILIZADA X M3	217722,94
408	TAREAS AUX MOV SUJEO	LIMPIEZA DE OBRA CARGA CONTENEDOR X UNIDAD	86597,15
409	TAREAS AUX MOV SUJEO	EXCAV PARA SUBMURACION EN CIMIENTOS + TABLESTACADO REFUEROS ETC X M3	159909,50
410	TAREAS AUX MOV SUJEO	EXCAV EN TIERRA (PARA CIM, COLOC DE CAÑER, MUERTOS DE ANCLAJE) EXCAV EN GRAL HASTA 1,5M DE PROFUND X M3	5875,40
411	TAREAS AUX MOV SUJEO	ACARREO DE ARIDOS, ARENA RIPIO ETC. X M3 Y MAS DE 10M DE TRANSPORTE (EJ. INTRODUCIR ARIDOS DESDE VEREDA AL INT DE OBRA)	9963,59
412	TAREAS AUX MOV SUJEO	RETIRO DE SETOS TELAS ALAMBRADAS POSTES HORMIGON QUE INCLUYEN CAVADO LIMPIEZA ETC SIN RETIRO DE MATERIAL X ML	5781,34
413	TAREAS AUX	FLETES TRANSPORTE Y ACARREO MINIMO POR VIAJE (EJ TRAER MAT DESDE PUNTO DE VENTA A LA OBRA: CEMENTO, BOLS ARENA, ETC.)	34688,06
414	TAREAS AUX	TRABAJOS EN ALTURA CUALQUIERAMA DE 3,7 ALT O NECESITE TRAB C/ ANDAM O ESCAL LARGAS MINIMO MONTO	78724,68
415	TAREAS AUX	LIMP. DE OBRA TRAB. MENORES RETIRO DE ESCOMB EN BOLSADOS HASTA 3 BULTOS - MAYOR CANT. EMPRESA DEDICADA A ESE TRANSPORTE	27061,61
416	TAREAS AUX	COLOC PUERTA GAS O SIMILAR - EN MARCADOS METAL. O MADERA - LIVIANOS - AMURADOS - DE SUPERFICIES MENOR A 1M2	30458,38
417	TAREAS AUX	COLOC PUERTAS - EN MARCADOS METAL / MADERA - LIVIANOS - AMURADOS - DE SUPERFICIES MENOR A 1M2 - COLOC EN ALTURA	34809,57



B° ATEP 1° PJE 792 (ALT JUNIN 2050) - S.M. DE TUCUMAN
TEL 381-3176936 - CEL 381-4459489 - CP 4000

SERVICIOS GENERALES DE CONSTRUCCION
SISTEMAS TIPO LLAVE EN MANO
ASESORAMIENTO - VENTAS - FERRETERIA

Barrio ATEP Primer pasaje 792

Email: casarreglos@gmail.com

luissergiolobos@gmail.com

TEL: 381-3176936 / CEL: 381-4459489 - cp 4000

Maestro, que suerte que lo encuentro
¿Qué tal es usted para colocar pisos?
Para que me ayude con
una changuita.



Don Albi, díjome con el mejor de todos,
soy conocido en el barrio como el
mejor pisero.

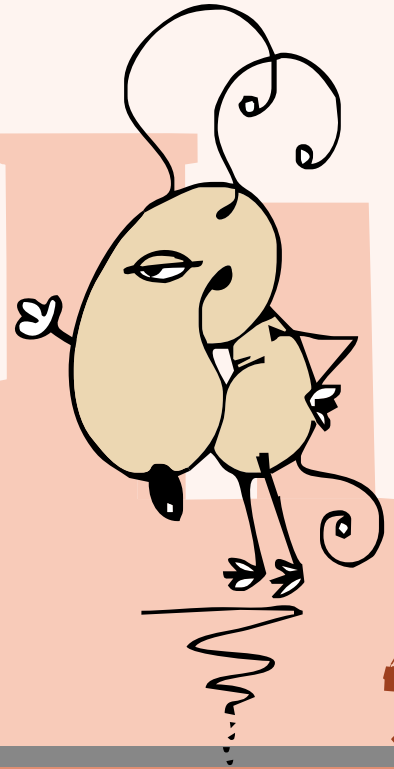

Que alegría va
a tener la gente
cuando vea
que ya casi
terminamos.



<http://aycrevista.com.ar/>



**Suscribirte a AyC online
tiene multiples beneficios**

DESCUBRILOS





saksonoff & asoc.
arquitectura

ARG. ROLANDO SAKSONOFF
BOLIVAR 926 - TEL: +54 94338749
E-MAIL: SAKSO@ARNET.COM.AR

ANALISIS DE PRECIOS PROMEDIOS CON 120% CARGAS SOCIALES EN MANO DE OBRA A CONSUMIDOR FINAL

ARQ. SAKSONOFF ROLANDO. Los valores consignados son un promedio de precios consultados en el medio a Contratistas y Materiales puestos en obra a consumidor final, para una vivienda tipo media de 100m2		MAYO 08 DE 2025		
Designación	U	Materiales con IVA + I.B.	MANO de OBRA CON CARGAS SOCIALES	TOTAL con CARGA SOCIAL
a DEMOLICION DE MAMPOSTERIAS	m3		28.980	28.980
B DEMOLICION DE LOSAS DE H°AA°	M2		48.300	48.300
1 MOVIMIENTOS DE SUELOS				
1,1 EXCAV. CIMIENTOS y carga de tierra	m3		25.530	25.530
1,2 EXCAVACION DE SOTANOS	m3		24.840	24.840
1,3 EXCAVACION DE POZOS HASTA 8M	m3		40.020	40.020
1,4 RELLENO Y COMPACTACION	m3		21.735	21.735
1,5 LIMPIEZA Y NIVELACION	m3		20.700	20.700
2 CIMIENTOS				
2,1 EXCAVACION Y RELLENO CIMIENTOS CON Ho Co	m3	75.828	50.724	126.552
2,2 EXCAVACION Y RELLENO HORM PIEDRA BOLA Y RIPIO	m3	81.185	81.960	163.145
3 AISLACIONES HIDROFUGAS				
3,1 HORIZ. C/PINT. ASFALTICA	m2	105.766	11.562	117.328
3,2 VERT. C/PINT. ASFALT. Y MEMB.	m2	10.550	9.940	20.490
3,3 VERT. C/PINT. ASF.	m2	7.634	7.627	15.261
4 MAMPOSTERIAS Y TABIQUERIAS				
4,1 SUBMURACION CON LAD.COMUN	M3	110.965	100.422	211.387
4,2 LAD. COMUN EN ELEVACION 30	M3	92.244	114.408	206.652
4,3 LAD. COMUNES DE 0,15 m	M2	14.817	23.329	38.146
4,4 DE 0,30M CON UNA CARA VISTA	M3	109.987	149.370	259.357
4,5 DE 0,15 CON UNA CARA VISTA	M2	17.917	25.211	43.128
4,6 DE LADRILLOS COMUNES DE 0,20	M2	18.796	24.400	43.196
4,7 LADR.P/ VISTA DE 0,20 m	M2	16.881	28.352	45.233
4,8 TABIQUE LAD. COMUN DE 0,10m	m2	7.150	13.011	20.161
4,9 ENCHAPADO DE LADRILLO COM	m2	7.943	10.983	18.926
4,10 TABIQUE 8CM ESP LADRILLO HUECO 8,18,25	m2	13.531	10.983	24.514
4,11 TABIQUE 12 CM DE ESPESOR LADRILLOS HUECOS	m2	16.720	15.376	32.096
4,12 MURO 18cm LADRILLOS HUECOS DE 18,18,33	m2	24.180	16.756	40.936
4,13 MURO DE ADOBE. TIERRA CRUDA. Mortero cementicio	M2	23.658	13.753	37.411
4,14 BLOQUES HORM. 20 x 20 x 40	m2	14.744	18.257	33.000

4.15	PARED DOBLE LAD. COMUN. 0,15 Y LAD. HUECO 8 hueco 8-18-	M2	22.280	29.250	51.530
4.16	MURO DE PIEDRA VISTA	M3	86.672	76.272	162.944
4,17	TABIQUES PLACAS YESO C/ESTRUCTURA METALICA	m2	31.144	13.874	45.018
4,18	TABIQUES PLACAS SUPERBOARD dos caras	m2	60.572	16.877	77.449
4,19	LADRILLO HORMIGON CELULAR RETAK 0,10M	m2	41.196	15.376	56.572
4,20	LADRILLO HORMIGON CELULAR RETAK 0,25M	m2	64.961	16.592	81.553
5,00 ESTRUCTURAS					
5.1	HORMIGON DE LIMPIEZA	M3	66.510	81.674	148.184
5.2	H° A° PARA BASES SIN EXCAVACION	m3	174.722	103.872	278.594
5.3	H° A° PARA COLUMNAS	m3	237.351	254.435	491.786
5.4	LOSAS LLENAS DE H° A°	m3	227.283	335.263	562.545
5.5	VIGAS DE H° A°	m3	233.370	329.929	563.299
5.6	PLATEAS DE H° A°	m3	241.384	273.165	514.550
5.7	ENCADENADOS DE H° A°	m3	256.729	228.488	485.217
5.8	H° A° P/ TANQUES, TABIQUES,	m3	262.669	326.673	589.341
5.9	TABIQUES H°A°	M3	525.221	322.344	847.565
5,10	LOSA de VIGUETINES pret, hasta 4m de luz y BOVEDILLAS	m2	39.072	40.398	79.471
5,11	HORMIGON ELABORADO H17 300. C/bombeo	M3	116.560	41.400	157.960
6,00 REVOQUES hasta 3m de altura					
6.1	RUSTICO INTERIOR (esp. 2 cm)	m2	3.319	8.033	11.352
6.2	FINO INTERIOR (esp. 0,5 cm)	m2	2.718	6.937	9.655
6,2	RUSTICO EXTERIOR (esp. 2 cm) hasta 3m de altura	m2	4.104	10.345	14.449
6,3	FINO EXTERIOR MANDILADO	m2	836	8.905	9.741
6,4	TOMA DE JUNTAS EN MAMPOSTERIA DE PIEDRAS	m2	800	13.874	14.675
6,5	TOMA DE JUNTAS LAD. VISTO	m2	939	12.028	12.967
6,6	AZOTADO CEMENTICIO E 1cm	m2	1.435	7.748	9.183
6,7	REV. FINO EXTERIOR C/MATERIAL PREP. STUKO	m2	2.533	6.471	9.004
6,8	REV. FINO A LA CAL	M2	1.249	5.660	6.909
6,9	REV. EXT- RUSTICO BOLSEADO 3cm	m2	3.800	6.937	10.737
7 REVESTIMIENTOS					
7.1	AZULEJOS SOBRE MEZCLA	m2	21.729	11.338	33.067
7.2	PLANCHADO CEMENTICIO	m2	3.058	12.252	15.310
7.3	DE MARMOL BLANCO NAC.	m2	486.175	37.204	523.378
7.4	CERAMICO ESMALTADO 42X42 Con PEGAMENTO	m2	29.866	13.184	43.050
7.5	PORCELANATTO . 50X50 Alto Tránsito promedio	m2	61.532	16.066	77.598
7.6	MADERA 3/4" PINO MACHIMBRADA	m2	8.463	19.068	27.531
7.7	PIEDRA LAJA EN MUROS	M2	50.196	17.688	67.884
7.8	REVEST. REFRACTARIO. Tej. 12x25x2	M2	56.471	17.688	74.159
7.9	REV. ACRILICO PROYECTADO	m2	1.095	7.870	8.964

8 CONTRAPISOS		m2			
8.3	ALIVIANADO C/TELGOPOR PERLAS x 10cm	m2	14.687	14.770	29.457
8.4	CARPETA CEMENTICIA 3CM	m2	3.689	9.940	13.629
8.5	HORMIGON 15cm CON MALLA SIMA	m2	19.263	15.012	34.275
8.60	HORMIGON ELABORADO H17 300KG INC BOMBEO	M3	113.000	17.250	130.250
9 CIELORRASOS		m2			
9.1	A LA CAL BAJO LOSA	m2	2.937	12.616	15.553
9.2	YESO BAJO LOSA INCL./AZOTADO	m2	4.956	9.940	14.896
9.3	YESO S/METAL DESPLEGADO C/AISLACION	m2	28.177	27.385	55.563
	Cemento 3,00KG	Kg			
	Yeso negro 4,5 KG	kg			
	Yeso blanco 3,00KG	Kg			
	Arena mediana 0,03m3	m3			
	Madera alfajías 1"x4"	ml			
	Listones 1" x 1 1/2"	ml			
	Madera 1x6"	ml			
	Metal desplegado 1,15m2	m2			
	Lana de vidrio de 2"	m2			
	Alambre galvanizado 0,15kg	Kg			
	Clavos 0,35kg	Kg			
	OFICIAL 2.1	Hs			
	Ayudante 1.5	Hs			
9.4	MAD. MACHIMBRADA C/AISLANTE	m2	29.248	15.254	44.503
9.5	PLACAS TELGOPOR S/EST./MADERA	m2	4.272	10.630	14.902
9.6	PLACAS YESO TIPO DURLOCK c/aisl	m2	30.903	9.595	40.498
9.70	PVC CIELORRASO PANEL TABLILLA 20CM X 25M2	M2	28.687	9.595	38.282
10 PISOS		m2			
10.1	DE CEM. ALISADO COLOREADO	m2	8.398	14.401	22.799
10.2	DE CEMENTO FRATAZADO 2cm.	m2	4.405	10.993	15.399
10.4	DE MOSAICO CALCAREO	m2	33.820	11.562	45.382
10.5	MOSAICO GRANITICO EXTERIOR 45x45 semipulido 30mm	m2	40.758	13.874	54.632
10.6	PULIDO A MAQUINA PISO GRANITICO	m2		15.000	15.000
10.7	CERAMICO ESMALT. 45 X 45 ALTO TRAN.	m2	69.833	13.753	83.586
10.8	PORCELLANATTO PULIDO 45-45	m2	60.418	15.781	76.200
10.9	PARQUET DE ALGARROBO CLARO BASTON ROTO	m2	19.065	20.518	39.583
10.10	ENTABLONADO DE QUINA	m2	11.290	20.518	31.808
10.11	MATERIAL PLÁSTICO FLEXIPLAST O SIMILAR	m2	17.544	11.459	29.004
10.12	DE GOMA	m2	24.185	12.131	36.316
10.13	FLOTANTE SIMIL MAD. DE 8mm de espesor	m2	15.000	3.500	18.500
10.14	DE LOSETA DE Hº Aº IN SITU	m2	5.760	17.119	22.879
10.15	DE GRANZA RUBIA LAVADA DE 2 cm	m2	6.416	12.373	18.789
11 ESCALONES - UMBRALES - SOLIAS		m2			
11.1	UMBRALES DE MARMOL BCO NAC	m2	487.860	26.574	514.434
11.2	SOLIAS DE MADERA DURA QUINA de 12 cm	m2	2.335	13.340	15.675

12 ZOCALOS					
12.1	ZOCALO DE MOSAICO CALCAREO DE 0,10m DE ALTO		74.467	5.505	79.972
12.2	ZOCALO GRANITICO 15 cm	ml	7.405	9.940	17.345
12.3	ZOCALO CERAMICO ESMAL. .15	m2	12.939	5.505	18.444
12.4	ZOCALO DE MADERA PINO 10 cm	ml	2.306	6.722	9.027
12.5	ZOCALO DE GOMA	ml	4.159	6.316	10.475
13 CUBIERTAS					
13.1	BALDOSA CERAMICA C/AISL.	m2	108.319	14.443	122.762
13.2	TEJAS FRANCESAS S/entablonado	m2	100.078	21.707	121.785
13.3	DE TEJAS FRANCESAS ESMALTADA COLOR SOBRE	m2	121.051	21.707	142.758
13.4	DE TEJAS COLONIALES S/LOSA	m2	48.818	16.634	65.452
13.5	DE TEJAS COLONIALES S/ entablonado	m2	109.217	23.814	133.031
13.6	DE TEJAS PLASTICO ANTIGRANIZOS/entablonado	m2	115.381	22.518	137.899
13,7	CHAPA ZINC OND. CON PERFIL C HASTA 3MS	m2	27.231	14.201	41.432
13.8	CUBIERTA COMPLETA CHAPA ZINC ACANAL Con PERFIL C	m2	44.971	23.329	68.300
13,8,1	CHAPA ZincalumH° G° CAL 25	1,10 M2			
13,8,2	Correas PERFIL C 100 M x 1,6	1,6ML			
13,8,3	PERFIL C 120X1,6mm X 2 VIGA CAJÓN	0,5ml			
13,8,4	Canaleta chapa G° 61 cm desarr	0,25ml			
13,8,5	Antioxido mas estopa y diluyent	0,2ls			
13,8,6	Tornillos p techar, c/arand neopr	12,oo un			
13,8,7	Cumbrera chapa G° n° 24	0,15m			
13,8,8	Caños descarga zinc. 80x130 0,110	0,08ml			
13,8,9	Malla sosten de aislaciones	1,15m2			
13,8,10	Aislante termico LAN VID 50MM	1,25 m2			
13,8,11	Oficial	1.6 h			
13,8,12	Ayudante	1,5h			
13,90	IMPERMEABILIZACION CON MEMBRANA LIQUIDA 2 MANOS	m2	192.170	5.781	197.951
13.10	MEMBRANA PVC ALUMINIO 4mm	m2	130.969	6.816	137.785
14 CARPINTERIAS DE MADERA		m2			
14.1	PUERTA ENTRADA EUCALIPTUS GRANDIS 43 mm C/MARCO Y HERR, 1,20 X 2,10 PIVOTANTE	UN	2.185.950	26.228	2.212.179
14.2	PUERTA PLACA DE PINO 40 mm C/MARCO CH. DOBLADA n° 18	m2	403.277	21.138	424.415
14,30	PUERTA PLACA DE cedro p/lustrar 43mm C/MARCO CH.	m2	249.688	21.138	270.826
14.4	PUERTA TABLERO CEDRO 43 mm C/MARCO CH. DOBLADA n°	m2	426.942	21.138	448.080
14.5	VENTANA CEDRO C/CELOSIA Y MARCO UNIFICADO 43 mm	m2	537.190	21.138	558.328
14,60	PUERTA VIDRIADA CEDRO HOJA Y MARCO MADERA	m2	471.200	21.138	492.338
15 CARPINTERIA METALICA Y ALUMINIO		m2			
15.1	VENTANA C/CELOSIA C/MARCO UNIFICADO CH. DOBLADA n°	m2	99.633	27.000	227.939
15.2	PUERTA CHAPA CIEGA PESADA 0,70 X2,00	m2	110.565	27.000	247.617
15.3	VENTANA CORR. PESADA 1,50X1,00	m2	180.063	27.000	331.301
15.4	VENT. C/CELOSIA CORREDIZA. PESADA 1,50X1,00	m2	223.560	27.000	400.896
15.5	PORTON CHAPA PESADA PLEG. 3hs 2,40 x 5m	M2	639.764	43.200	1.229.335

16 ALUMINIO LINEA MODENA					
16,1	Ventana dos hojas corr. AL 1000x1000. vidrio FLOAT 4mm	UN	408.000	25.000	433.000
16,2	ventana dos hojas abrir al. 1000x1000. vidrio FLOAT 4mm	UN	448.000	25.000	473.000
16,3	ventana dos hojas CORRRED aluminio 200X60 vidrio 4mm	UN	355.000	25.000	380.000
16,4	Ventana balcon corr. 1800x2050 con vidrio 4+4 AbALUM	UN	505.000	40.000	545.000
16,5	PUERTA 800X2050. VIDRIADA con float 3+3	UN	402.000	40.000	442.000
16,6	PUERTA 800X2050 SEMI VIDRIADA CON FLOAT 4MM	UN	424.000	40.000	464.000
16,7	VENTANA CORRED. 600X1000 FLOAT 4MM	UN	349.000	20.000	369.000
16,8	VENTANA BATIENTE 800X. 600 FLOAT 4MM	UN	165.000	20.000	185.000
16,9	VENTANA 500X500 BATIENTE	UN	170.000	20.000	190.000
16,1	VENTANA de ABRIR 500X1000 VIDRIO 4MM	UN	204.000	20.000	224.000
17,00 COLOCACION DE MARCOS					
17,10	HASTA 2m2	un		25.000	25.000
17,20	MAS DE 2 m2	m2		25.000	25.000
18 PINTURAS		m2			
8,10	A LA CAL EN MUROS	m2	1.535	3.408	4.943
18,20	LATEX ALBA P/ INTERIOR	m2	3.439	3.814	7.253
18,30	LATEX LOXON P/ INTERIOR	m2	5.108	3.814	8.922
18,40	LATEX DURALBA P/ EXTERIORES	m2	4.464	4.625	9.089
18,50	LATEX LOXON P/ EXTERIORES	m2	5.502	4.219	9.721
18,60	ESMALTE SINTETICO EN CARPINTERIA METALICA inc. Antiox.	m2	17.985	4.746	22.731
18,70	BARNIZ SINTETICO EN CARPINTERIA DE MADERA	m2	16.009	4.746	20.755
18,80	LUSTRE SINTETICO A MAQUINA EN CARPINTERIA DE	m2	3.046	5.091	8.137
18,90	PINTURA EPOXI. (SIN PREPARACION DE SUPERFICIE)	m2	19.060	7.627	26.687
18,10	LUSTRE laqueado PISOS DE PARQUET	m2	10.030	6.816	16.846
18,11	PULIDO Y PLASTIFICADO CON MATERIALES	m2	2.500	6.000	8.500
19 VIDRIOS		m2			
19,10	VIDRIOS 3 mm		44.521	5.379	49.900
19,20	VIDRIOS 4 mm		51.346	5.379	56.725
19,3	CRISTAL ESPEJO 4 mm	M2	83.995	5.379	89.374
20 INST. ELEC. PROM. MODULO CENTRO BOCA					
20	Boca, Y/o Centro con caño corrugado	Un	72.812	18.854	91.666
21	Pared de Ladrillo Común 0,15m de 2,50m de Altura. Por metro lineal incluido cimientos y pilares cada 3m, SIN REVOQUES	ml	142.580	59.994	202.574
22	CERCA PERIMETRAL ALAMBRE TEJIDO ROMBOIDAL INCLUIDO ZOCALO Ho Ao ENCAD. INFERIOR De 20X20	ML	32.639	16.119	48.757,51

Los valores determinados son un promedio de precios consultados en el medio a Contratistas y materiales puestos en obra por Comercios locales, a consumidor final, para una construcción del tipo vivienda media de hasta 100 m². Los valores determinados son : promedios, ilustrativos, y no incluyen: IVA en la mano de obra.

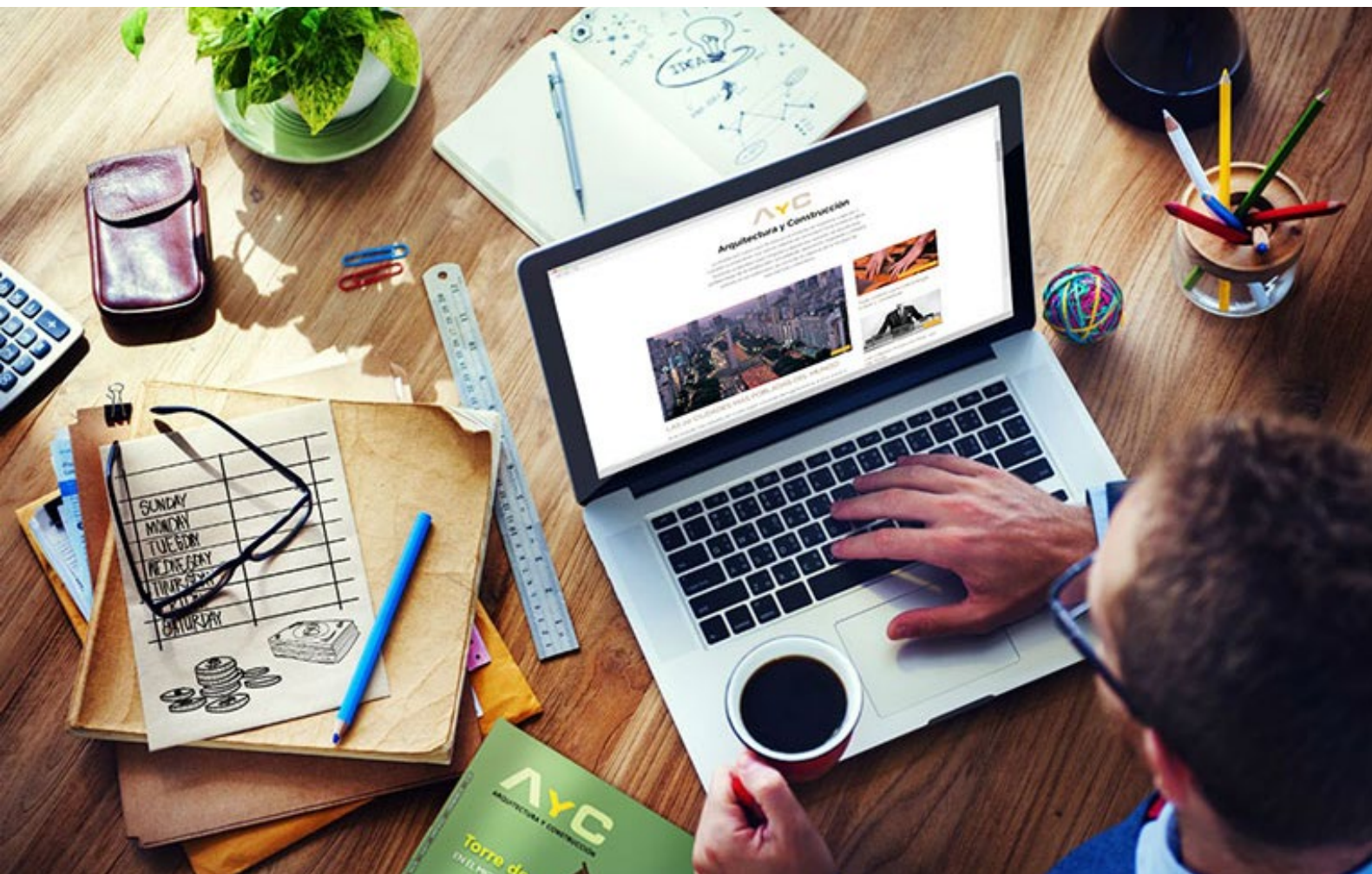

METRO CUADRADO DE CONSTRUCCIÓN

Valor relativo, con honorarios, gastos generales y beneficios

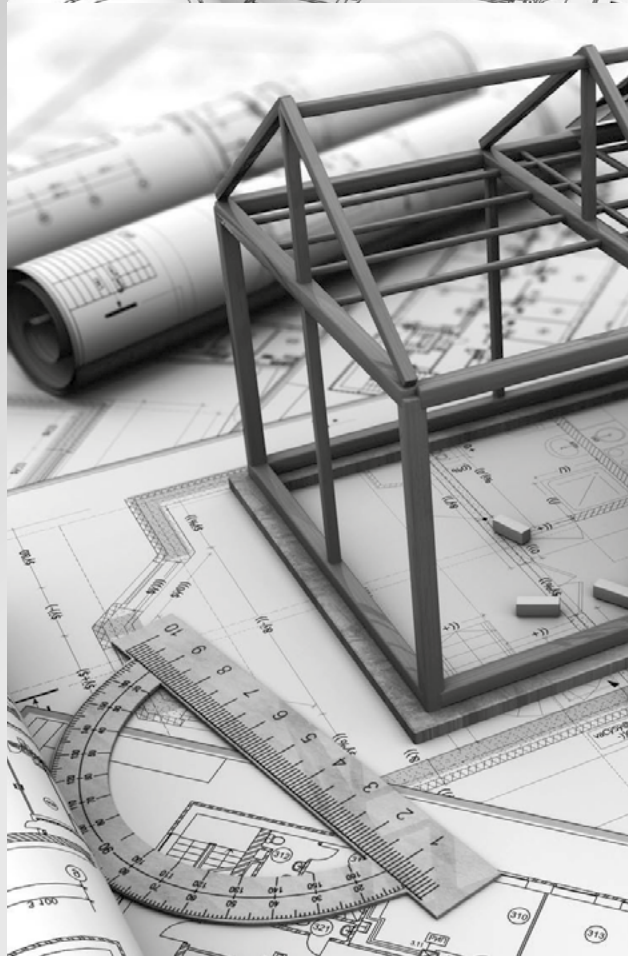

Febrero del 2024	\$ 692.857
Marzo del 2024	\$ 809.106
Abril del 2024	\$ 879.258
Mayo del 2024	\$ 962.499
Junio del 2024	\$1.003.340
Julio del 2024	\$1.048.075
Agosto del 2024	\$1.095.495
Sep. del 2024	\$1.148.455
Octubre del 2024	\$1.176.155
Noviembre del 2024	\$1.196.059
Diciembre del 2024	\$1.250.075
Enero del 2025	\$1.250.076
Febrero del 2025	\$1.302.994
Marzo del 2025	\$1.372.041
Abril del 2025	\$1.401.005

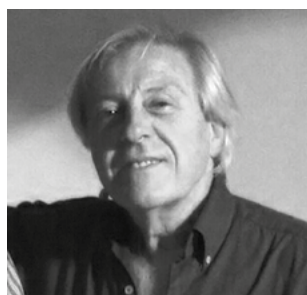

saksonoff & asoc.
arquitectura

ARG. ROLANDO SAKSONOFF
BOLIVAR 926 - TEL: +54 94338749
E-MAIL: SAKSO@ARNET.COM.AR

COMPUTOS Y PRESUPUESTO DE UNA VIVIENDA ARQ. ROLANDO SAKSONOFF



PRESUPUESTO ILUSTRATIVO DE UNA VIVIENDA DE 104 m2. MANO DE OBRA CON CARGAS SOCIALES ARQ. SAKSONOFF ROLANDO				MAYO 08 DE 2025		
N°	ITEMS	UN	Cant.	Precios promedios	TOTAL	%
1	Sellados permisos. Referido a item cement	GI	105,00	2.707,88	284.327,40	0,26
2	Excavación y relleno de cimientos	m3	32,00	126.551,78	4.049.656,87	3,69
3	Capa aisladora horizontal	m2	25,00	117.327,86	2.933.196,41	2,67
4	Mampostería bajo Capa	m3	4,30	206.651,88	888.603,07	0,81
5	Mampostería PER. ladrillo hueco del 18X18X33	m2	174,00	40.935,60	7.122.794,40	6,49
6	Mampostería ladrillo HUECO 12	m2	122,00	32.095,74	3.915.679,84	3,57
7	Encadenados horizontales	m3	3,80	485.217,03	1.843.824,72	1,68
8	Encadenados horizontales superiores	m3	2,10	485.217,03	1.018.955,76	0,93
9	Losa bajo tanque	m3	0,84	562.545,48	472.538,21	0,43
10	Contrapisos hormigón simple 0,10	m2	112,00	20.560,00	2.302.720,00	2,10
11	VEREDA PERIM hormigón simple	M2	38,40	25.700,00	986.880,00	0,90
12	Revoque exterior grueso y fino c/azotado	m2	192,00	24.189,59	4.644.401,06	4,23
13	Revoques apretadas idem anterior	m2	60,00	24.189,59	1.451.375,33	1,32
14	Revoque rústico interior	m2	280,00	11.352,13	3.178.595,42	2,90
15	Revoque a la cal fino interior	m2	195,00	9.654,75	1.882.675,30	1,72
16	Revestimiento PORCELANATO 50 50	m2	66,72	77.597,61	5.177.312,61	4,72
17	Cubierta chapa zinc 24 s/PERFIL C. INCL. AISLACION TERMICA Y ZINGUERIAS	m2	110,24	68.300,14	7.529.407,38	6,86
18	Cielorraso placas secas c/aislación	m2	92,00	40.498,08	3.725.823,23	3,39
19	Piso PORCELLANATTO s/ carpeta cemen	m2	92,00	77.597,61	7.138.980,21	6,50
20	Piso exterior cerámico esmalt. s/ carpeta ce	m2	24,00	43.050,30	1.033.207,09	0,94
21	Zócalos cerámicos esmaltados	ml	86,28	18.443,79	1.591.329,96	1,45
22	Zócalo exterior cementicio	m2	8,20	33.372,80	273.656,98	0,25
23	Puertas placas cedro 43mm con herrajes	m2	12,00	270.825,50	3.249.906,00	2,96
24	PLACARDS MELAMINA con herrajes	m2	18,00	377.479,34	6.794.628,10	6,19
25	Ventanas ALUMINIO	m2	11,00	461.839,14	5.080.230,54	4,63
26	Puerta ENTRADA. EUCALIPTUS 43mm	m2	1,00	1.990.960,93	1.990.960,93	1,81
27	Carpintería ALUMINIO : Puertas vidriadas	m2	1,85	425.000,00	786.250,00	0,72
28	Reja metálica en jardinería de frente	m2	20,99		-0,00	0,00
29	Instalación eléctrica				-0,00	0,00
30	Centros sin artefactos	un	28,00	91.666,02	2.566.648,68	2,34
31	Apliques en brazos sin artefactos	un	12,00	91.666,02	1.099.992,29	1,00
32	Tomas	un	30,00	91.666,02	2.749.980,73	2,51
33	Tomas de telefono y videos	un	6,00	146.665,64	879.993,83	0,80
34	Tablero	un	2,00	109.999,23	219.998,46	0,20
35	Medidor. Permiso. Gabinete y Conexión	un	4,00	91.666,02	366.664,10	0,33
36	INST.SANITARIA. Básica. A.F.Y.A.C.	GI	1,00	5.600.318,52	5.600.318,52	5,10
37	Mesada gran. Nat. Mara	m2	1,90	350.000,00	665.000,00	0,61
38	Artefactos san. y griferías LINEA MEDIA	GI	1,00	2.348.400,00	2.348.400,00	2,14
39	Armado y conexión artefactos y griferías	GI	22,00	45.000,00	990.000,00	0,90
40	INST. GAS natural sin artefactos	GI	1,00	2.088.840,00	2.088.840,00	1,90
41	Cocina 4h y Calefón 14 ls promedio	GI	-	1.600.000,00	-0,00	0,00
42	Pinturas					
43	Pinturas: Látex en cielorrasos Línea Loxon		105,00	8.922,03	936.813,26	0,85
44	Látex en muros interiores línea Loxon	m2	260,00	8.922,03	2.319.728,08	2,11
45	Látex en muros exteriores Línea Loxon	m2	192,00	9.089,03	1.745.092,89	1,59
46	Esmalte Sintético en carpinterías	m2	74,66	22.731,12	1.697.105,72	1,55
47	Vidrios transparentes 4mm	m2	9,59	56.725,44	543.996,97	0,50
48	Limpieza de Obra Y RETIRO ESCOM	GI	1,00	1.593.760,00	1.593.760,00	1,45
49	SUBTOTAL N° 1 COSTO CONST.				109.760.250,34	100
50	COSTO CONSTRUCCION POR m2 CON 100% CARGAS SOCIALES EN MANO DE OBRA				1.055.387,02	\$/m2
51	ARQ. Saksonoff Rolando. Estudio de Arquitectura LAVALLE 632. S.M. Tuc					
52	HONORARIOS PROFESIONALES POR PROYECTO Y DIRECCION TECNICA		9%		9.878.422,53	\$
53	SUBTOTAL 2 DE OBRA CON HONORARIOS PROFESIONALES				119.638.672,88	\$
54	VALOR POR m2 DE OBRA CON HONORARIOS PROFESIONALES				1.150.371,85	\$/m2
55	CON GASTOS GRALES Y BENEFICIOS CONVENIDO	\$/m2	25%		149.548.341,09	\$
56	VALOR RELATIVO POR M2 CON CARGA SOCIALES EN MANO DE OBRA. CON HONORARIOS PROFESIONALES. Y GASTOS GENERALES Y BENEFICIO.				1.437.964,82	\$/m2

MEMORIA DESCRIPTIVA

Se trata de una vivienda individual, de tres dormitorios con sus dependencias en un terreno tipo de 10 x 30m.

La tipología constructiva es del sistema tradicional, con mano de obra y materiales del mercado local.

Cimientos Son del tipo cimientos corridos, de hormigón ciclópeo simple, sobre fondo de excavación apisonada a mano. El ancho del cimiento es 20 cm superior al ancho del muro, y la profundidad es de un metro. El hormigón es de 200 kg por m3.

Aislaciones: Son de material cemento y arena fina, en relación 1 a 3, y un espesor mínimo de 2cm. La superficie superior será alisada con llana y pintada con asfalto.

Mamposterías Son de ladrillos comunes asentados en mezcla de cal, en muros trabados de 30 y 15 cm.

Revoques Los revoques rústicos son de mezcla calcárea enriquecida y arena mediana. Los exteriores tienen azotado cementicio previo y, como terminación, fino mandilado.

Revestimientos En muros, son de cerámico esmaltado color, monococción, colocados con pegamento, y luego sellados con pastina color.

Cubiertas: Son de chapas de zinc calibre 24, sobre estructura de filigranas, con apretadas perimetrales de mampostería.

Pisos y zócalos: Son de cerámicos esmaltados, monococción, de alto tránsito, colocados con pegamento sobre carpeta cementicia niveladora de 2cm.

Cielorrasos Son de yeso suspendido, con aislación de lana de vidrio de 5 cm.

FICHA TECNICA

Arquitecto
Rolando Saksonoff

Sebastian Saksonoff



Carpinterías Las interiores son de madera placada de cedro, con marcos de chapa plegada calibre 18. Las placas son de 43mm de espesor; los herrajes, de bronce. Las exteriores son de cedro en 43mm con secciones llenas, del tipo vidriadas. **Cerramientos metálicos** Son combinados con perfilera normalizada y tubos estructurales. Las rejas del portón y del cierre frontal son de tubos estructurales pesados, con hierros redondos de sección llena.

Instalaciones complementarias En su totalidad los materiales son aprobados, de primera marca, en total acuerdo con las reglas del arte y con normas y reglamentos vigentes. Los artefactos sanitarios son de loza color, de primera marca y modelo, y las griferías son de bronce cromado.

IMPORTANTE

El presupuesto de las instalaciones contempla todas las aprobaciones, sellados, y permisos que reglan la ejecución de éstas.







INTEGRAL

ARQUITECTURA - CARTELERÍA - CORTE LASER FIBRA

bodor
laser

 381 594-1766

 [integral.arquitectura.tuc](https://www.instagram.com/integral.arquitectura.tuc)

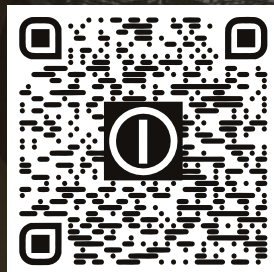

Catamarca 1141 - C.P. 4000
S. M. de Tucumán

Adicem

Desde 1974...más que productos...soluciones!!!



Casa Central Tucumán



Sucursal Yerba Buena



Sucursal Jujuy



Sucursal Salta



Sucursal Catamarca

- | | | | |
|-------------------------------|-------------------|---------------------|----------------------------|
| 📍 TUCUMÁN Av. Belgrano 1858 | ☎️ (0381) 2381330 | 📱 @adicemtucuman | ✉️ ventas@adicem.com.ar |
| 📍 YERBA BUENA Av. Perón 188 | ☎️ (0381) 3874900 | 📱 @adicemtucuman | ✉️ yb@adicem.com.ar |
| 📍 SALTA Av. Independencia 605 | ☎️ (0387) 5413001 | 📱 @adicem.salta | ✉️ adicem@adicem.com.ar |
| 📍 JUJUY Av. Alte. Brown 1462 | ☎️ (0388) 4708000 | 📱 @adicem.jujuy | ✉️ jujuy@adicem.com.ar |
| 📍 CATAMARCA Av. E. Ocampo 498 | ☎️ (0383) 5174444 | 📱 @adicem.catamarca | ✉️ catamarca@adicem.com.ar |