

N°464

AYC

ARQUITECTURA Y CONSTRUCCIÓN

42
AÑOS

Casa La Estancia: un proyecto que trasciende el tiempo y el espacio

REVISTA MENSUAL • FEBRERO 2025 • NUMERO 463 • ARGENTINA • \$300



UN ESPACIO MODERNO Y JUVENIL
para crear contenidos audiovisuales

LOS 15 EVENTOS DE ARQUITECTURA
más importantes del 2025



STAFF

Nº 464 FEBRERO 2025

DIRECTOR

ROGELIO RAMOS SIGNES
TEL: (0381) 487-4404
CEL: (0381) 155-186578
e-mail: ramossignes@gmail.com

EDITOR

PATRICIO RAMOS GATTI
TEL: (0381) 230-3728
CEL: (0381) 156-448714
revista.ayc@gmail.com

DIRECCIÓN CREATIVA Y DISEÑO GRÁFICO

CAMILO RAMOS GATTI
CEL: (0381) 155-186579
camiloramosgatti@gmail.com

ADMINISTRACION Y PUBLICIDAD

LETICIA RAMOS GATTI
CEL: (0381) 156-448712
ramosgatti@gmail.com

COMMUNITY MANAGER

VALENTÍN RAMOS FELIPE
CEL: (0381) 154136676
aycrevista.cm@gmail.com

COLABORADORES PERMANENTES

GUILLERMO FABIÁN "EL TUMI"
SERGIO LOBOS
ROLANDO SAKSONOFF

EN SANTIAGO DEL ESTERO

CARLOS J. MACCÍO
TEL: (0381) 430-6769
CEL: (0385) 155-949174
aycsgodelester@yahoo.com.ar

Pablo F. Mansilla

Cel: (0385) 155864588
revista.ayc.sgo@gmail.com

EN JUJUY

OSVALDO JAVIER CARI
0388-4252535
CEL: 3884196336
aycjuju@outlook.com.ar

EN SALTA

Arq. Díaz, Isaac Felipe
Cel: 0387-155616756
Tel: 03874238680
mail: arqdiazisaac@gmail.com

EN BUENOS AIRES

Guido Lucas Ezequiel Torres
Cel: 011-3357-2436
mail: guidolucas@yahoo.com

PAGINA WEB

aycrevista.com.ar



Revista "AyC" Arquitectura
y Construcción



@aycrevista



PJE. JOSÉ CAMILO PAZ 3070 OF. 5
SAN MIGUEL DE TUCUMÁN

27

CASA LA ESTANCIA:
Trasciende el tiempo y el espacio



55

ESPACIO MODERNO Y JUVENIL
para crear contenidos audiovisuales



63

NUEVO PASEO GASTRONÓMICO
Avanza la Obra en Tafí Viejo



68

POR QUÉ ES ESENCIAL PROTEGER
la biodiversidad en las ciudades



Las notas y artículos firmados sólo representan la opinión
de sus autores o de las fuentes originarias.

COLABORAN CON ESTA PUBLICACIÓN



COLEGIO DE
ARQUITECTOS
DE TUCUMÁN

Afinco
Asociación de Fabricantes de
Insumos para la Construcción



FACULTAD DE
ARQUITECTURA
Y URBANISMO



SAMSUNG
NUEVO AA CASSETTE 360

INNOVACIÓN Y DISEÑO

Su diseño sin lamas dispersa el aire frío a través de toda la habitación de forma homogénea, manteniendo así una temperatura cómoda en el espacio sin generar corrientes.

KIT DE PREINSTALACIÓN PARA AIRES ACONDICIONADOS

Pensado y realizado para construcciones donde se provee, ya desde el proyecto, la instalación del AA (Split).



MATERIALES | CABLES | CAÑOS | AISLACIONES | KITS DE PREINSTALACIONES | **ASESORAMIENTO PROFESIONAL**

WESTRIC  YORK  BEFRESH  LG SAMSUNG



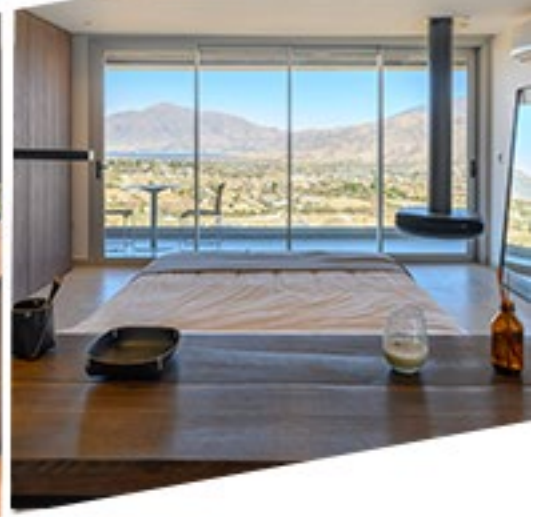
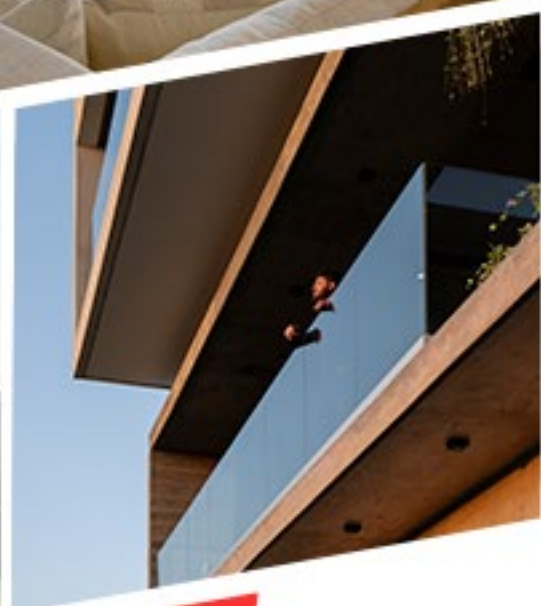

 @abalum.ok

 +54 9 3815212145

 Emilio Castellar y
Diag. Lisandro de la Torre

CONOCE NUESTRAS OBRAS



SUMAMOS DISEÑO E INNOVACIÓN A TUS PROYECTOS

Fabricamos carpinterías de aluminio
a medida de alta prestación.

ABALUM
CONECTAR SIN LÍMITES



TERRAZO

Identidad Blangino

Descubrí la nueva línea



DISTRIB. OFICIAL EN SGO. DEL ESTERO:

Corralón Mukdise
Av. Colón Sud 945
Tel.: (0385) 4026425
E-mail: pintureriasmukdise@hotmail.com

REPRESENTANTE EN TUCUMAN:

Mosaicos Cesca Hnos. SRL.
12 de Octubre 245 - San Miguel de Tucumán
Tel.: (0381) 4300325
E-mail: gerencia@moscesca.com.ar

FÁBRICA:

Ruta 19, km 313 - Monte Cristo,
Córdoba.
Tel.: (0351) 4917236
Info@blangino.com.ar



Los materiales y artefactos que necesitas en instalación de

Agua, Gas y Energía Renovable



Cocinas
Calefones
Termotanques
Calefacción



Energía
Renovable



Conectividad
Gas
Agua
Cloacas

S. M. Tucumán

📍 Av. Mitre 172
☎ 0381-5035641

Salta

📍 Av. Chile 1243
☎ 0387-4860979

Jujuy

📍 Salta 1262
☎ 0388-4130328

Santiago del Estero

📍 Av. Moreno Sur 953
☎ 0385-4171152

Punto instalador

📍 Av. Aguirre Sur 2334
Santiago del Estero



Luismolina
CERRAMIENTOS ALUMINIO & PVC



FÁBRICA DE ABERTURAS PVC / DVH / ALUMINIO
LAMINADO DE COLORES · PERSIANAS AUTOMATIZADAS

RUTA 9 KM 1304, TAFÍ VIEJO

3813 57 2272/73 - 3815 88 6587 - 3815 11 4374

luismolinaventas@hotmail.com

www.luismolinacerramientos.com



NEXO[®]
ABERTURAS

FG
FRACAS & GUGLIEMELLI S.A.

LM

LIBERMET

PUERTAS
PENTAGONO
MAS DURAS QUE LA REALIDAD

Paidyn

Aberturas

ELITALO
ABERTURAS METALICAS

HERFASA

aberturas
Valentinuz s.a.

oblak[®]



CORRALÓN
SALTA

ABERTURAS

66 AÑOS
TRAYECTORIA

100% CONFIABILIDAD

ESPECIALISTAS
EN ABERTURAS

STOCK PERMANENTE
ASESORAMIENTO TÉCNICO ESPECIALIZADO

CORRALONSALTA.COM | 381 3001 530

CONTACTANOS

381 3001 530

arq@corralonsalta.com

corralonsalta/

corralonsalta/

www.corralonsalta.com



CASA CENTRAL
Av. Siria 1.650 (Tucumán)



SUCURSAL AV. ROCA
Av. Roca 2.397 (Tucumán)



SUCURSAL SALTA CAP.
Rep. de Siria 1.232 (Salta)



STA
ASCENSORES



SERVICIO TÉCNICO / VENTA

INSTALACIÓN / MODERNIZACIÓN

 [sta.ascensores](https://www.instagram.com/sta.ascensores)  [ascensores.sta](https://www.facebook.com/ascensores.sta)

 www.sta-ascensores.com.ar

  **(381) 6448678 /// (381) 5725768**

 ventas@sta-ascensores.com.ar

ATHENAS

DESARROLLOS INMOBILIARIOS



"Somos una desarrolladora especializada en inversión en m2"

📍 Salta 78 - Piso 7 Oficina F | 📞 3812146882

Seguinos en f 📷 | www.athenasconstrucciones.com



ABERTURAS

ABACO / abacometalurgicas@gmail.com	381-6073893
ABERNOA / Marco Avellaneda 1195	432-0668
ABERTURAS SAN ANTONIO / Av. B. Terán 135	421-5556
ABERTURAS SAN PABLO / Ruta 301 km 12	381-3697894
ACEVEDO / Libertad 391	423-0038
ALEM MATERIALES / Av. Alem 535	400-0060
ALUGLASS / maipu 1167	471-1495
ALUNORT / Amador Lucero 253	423-1421
ALUTEC / Camino de Sirga 1.450 Yerba Buena	485-9191
BERCOVICH / 24 de Setiembre 746	421-8691
BERCOVICH / A. Lucero y C. Alvarez	432-1616
BERCOVICH / España 631 (Concep.)	03865-421943
BERCOVICH / Ex ruta 9 km 1286 Bda. Rio Salí	426-7431
BOLIVAR MATERIALES / Bolívar 1640	381-424-3772
CARPINTERÍA MOLINA / Ex ruta 301 Km. 5 1/2	485-0168
CL GROUP info@clgroup.com.ar	381-5723222
COOETAM / Independencia 242 (B. R. Salí)	451-9602
CORR. ACONQUILJA / San Lorenzo 1355	424-4258
CORRALON ALEM / Av. Alem 1769	424-0077
CORRALON SALEM / Av. Salta 1650	381-4277002
DAMO / Daniel Molina	381-6416462
DICATEC	381-6301180
EL AMIGO / Ex ruta 9 km 1286 Bda. Rio Salí	426-7431
EL CASTORCITO / Salta Esq. Chile	156-497704
EL COLITA / M. Alfaro 1081	424-3509
EL CONDOR / Uruguay 1104	421-8759
E.M.I. / Av. Roca 324	424-6524
FONTANA / Av. Belgrano 1904	423-6628
FORJAS / Av. Roca 2443	436-3600
FUENTES MATERIALES / Av. Siria 1919	427-6745
GIACOSA A y E / Marina Alfaro 1215	424-7863
GIACOSA SILVIO / Suipacha 482	400-5371
GIACOSA Y CIA. S.R.L. / Lavalle 1902	432-0207
GIACOSA Y CIA. S.R.L. / Ruta 38	439-2500
KRANSA S.R.L. / Canal Yerba Buena 4400	439-2711
KRONOS División Aluminio / Bolivia 2958	4346634
LA ESQUINA / Jujuy esq. Av. Roca	420-3802
LUIS MOLINA / Ruta 9 Km 1304 Tafi Viejo	381-357-227
MWALUMINIOS	381-5054436
GÜEMES / Güemes 250 (S. P. Colalao)	(03862)481009
MADERERA SAN MARTIN / Jujuy 1001	400-7213
ROSSO ACEROS / Lavalle 1470	420-5111
SAENZ PEÑA Aberturas / Av. S. Peña 15	431-2258
SINTESIS / Av. Roca 3200	436-0837

ABRASIVOS

COMERCIAL COLON / Av. Colón 107	433-0646
E HOLT y CIA. S.R.L. / Salta 1916	431-1243
FERRING S.R.L. / Buenos Aires 843	424-9250
HUINCA RENANCO / 9 de Julio 880	424-5023
LABASTIDA JUAN / Córdoba 1161	431-0226
MITRE TOOLS / Suipacha 222	421-6666
SUPER BRICO / Córdoba 770	422-3289

ACEROS

COQUITO S.R.L. / Ruta 301 KM 8.5	381-5098739
BERCOVICH / Ex ruta 9 km 1286 Bda. Rio Salí	426-7431
EL AMIGO / Ex ruta 9 km 1286 Bda. Rio Salí	426-7431
E.M.I. / Av. Roca 324	424-6524
FAMIQ / Av. Avellaneda 554	
HERRNORT / Av. S. Martín 105-BRS	421-4576
HUINCA RENANCO / 9 de Julio 880	424-5023
REMETAL (Casa Central) / Av. Roca 3615	433-1133
REMETAL / Av. B. Aráoz 1164	430-0789
REMETAL / Av. Ej. del Norte 480	433-4040
REMETAL / Av. Juan B. Justo 1616	430-0070
STEFANONI, SANTOS / Laprida 1595	430-1811

ACRÍLICOS

DIST. GRAF DEL ARTE / Mendoza 1139	430-3066
SOLD-PLAST / San Lorenzo 2063	423-2401
SOLUCIONES PROYECTABLES Av. Ejército del Norte 28	381-154481289

ADHESIVOS CEMENTICIOS

AISLAR / Av Adolfo de la Vega 695	381 5102150
EXTRAFIN / Fco. de Aguirre 132	427-8859
FINTUC / La Plata 1352	436-1046
LABASTIDA JUAN / Córdoba 1161	431-0226
WEBER CONCREMAX / Juan B. Terán 249	400-6664

AIRE ACONDICIONADO

AIRTECNICA / Jujuy 726	424-5658
BARONE, PABLO / Lavalle 830	424-5575
DANIEL INGENIERÍA / Jujuy esq. Las Piedras	497-7889
ECOClima / ecoclima00@hotmail.com	381-5825861
INGENOR / La Rioja 702	420-5146
JORGE R. NASTIQUE / Lavaise 2515	155-456739
NASTIQUE / Lavalle 3104	432-5023
NORRY / J. Thames 263	423-6739
PIZARRO / Av. MITRE 432	381-4695546
PROAIRE / San Juan 1184	422-3276
RANKEL / Chile 1348	433-0554
REF. DARUICH / Pje Díaz Vélez 344	381-156784151
REFRIGERACIÓN NORTE / Santiago 1203	431-1318
SEPUVEDA Y ASOC. / Santiago 1462	432-3218
SERVICLIMA / M. Alberti 334	433-1458

SOLUCIONES PROYECTABLES Av. Ejército del Norte 28	381-154481289
STANCANELLI / Charcas 1349	497-5386
SURREY / Maipú 718	421-9783
TECOM SRL / Corrientes 1866	432-3636
TERMOCLIMA S.A. / Las Piedras 1023	430-1807

AISLANTES TÉRMICOS Y ACÚSTICOS

ADICEM / Av. Belgrano 1858	381-5502746
AISLAR / Av Adolfo de la Vega 695	381 5102150
BERCOVICH / 24 de Setiembre 746	421-8691
BERCOVICH / A. Lucero y C. Alvarez	432-1616
BERCOVICH / España 631 (Concep.)	03865-421943
BERCOVICH / Ex ruta 9 km 1286 Bda. Rio Salí	426-7431
GINES LOPEZ / C. Alvarez 1178	422-2705
DECORMET / San Martín 2359	155-951228
DISTRIB. LAMADRID / Ej. del Norte 395	423-0634
DISTRIB. LAMADRID / 24 de Sep. 740	430-7272
EL AMIGO / Ex ruta 9 km 1286 Bda. Rio Salí	426-7431
E.M.I. / Av. Roca 324	424-6524
E.M.I. / Sgto. Cabral 44-BRS	452-6135
GIACOSA A y E / Marina Alfaro 1215	424-7863
GIACOSA A y S / J. B. Justo 3400	427-4064
GIACOSA ALFREDO / 24 de Sep. 707	400-5295
GIACOSA SILVIO / Suipacha 482	400-5371
GIACOSA Y CIA. S.R.L. / Lavalle 1902	432-0207
GIACOSA Y CIA. S.R.L. / Ruta 38	439-2500
GRICORT S.R.L. / San Lorenzo 1954	432-2721
NORRY / J. Thames 263	423-6739
OSCAR BASILLOTTA e H. / Bolivia 4781	432-1564
PERFILTRA / Paz Posse s/nº (Lasteria)	426-0803
REMETAL (Casa Central) / Av. Roca 3615	433-1133
REMETAL / Av. B. Aráoz 1164	430-0789
REMETAL / Av. Ej. del Norte 480	433-4040
REMETAL / Av. Juan B. Justo 1616	430-0070
ROSSO ACEROS / Lavalle 1470	420-5111
TECNOPOR / San Lorenzo 2041	432-2253
ZERAMIKO / 24 de septiembre 731	381-4229046
ZERAMIKO / Av. Sáenz Peña 602	381-4242600
ZERAMIKO / España esq. Ruta Nac. nº 38.	3865-424100
ZERAMIKO / Av. Solano Vera 293 Y. B.	381 425-8012

ALAMBRES

BERCOVICH Metal. / Don Bosco 1678	423-0165
BERCOVICH / Ex ruta 9 km 1286 Bda. Rio Salí	426-7431
DOMINGO BRAVO / Uruguay y 25 de Mayo	422-3682
EL AMIGO / Ex ruta 9 km 1286 Bda. Rio Salí	426-7431
E.M.I. / Av. Roca 324	424-6524
MASWER / San Martín 1051 Piso 10 Of. D	453-7198
REMETAL (Casa Central) / Av. Roca 3615	433-1133
REMETAL / Av. B. Aráoz 1164	430-0789
REMETAL / Av. Ej. del Norte 480	433-4040
REMETAL / Av. Juan B. Justo 1616	430-0070
TUCUMAN ALAMBRES / Lavalle 2967	421-9500

ALARMAS

ALARTEC / Chacabuco 27 - 1º piso	421-6216
ALBIERO HNOS. / Catamarca 479	430-5677
CONTROL / 24 de Sep. y Jujuy	422-9178
ELECTROSORIA / Jujuy 1083	424-7304
I-CUADRADO / Muñecas 1399	381-5877655
INTER-FON / Maipú 458	430-0786
JACO / Santiago 799	431-0768
LA BOUTIQUE DEL INSTAL. / S. Martín 260	452-2360
LEGUINA / Pje. Tambor de Tacuarí 1213	381-6303193
MC COMUNIC. / Avellaneda 894 / 5ªA	422-6738
PREMIER / Las Piedras 1446	429-4833
REMETAL / Av. Roca 3615	433-1133
SEGURIDAD OMEGA / San Martín 2801	381-4233322
SEGURIDAD SUAT / Av. Cnel. Suárez 209	422-7906
SISTEMAS Y SERVICIOS / San Luis 684	420-1080
XIBEI / San Martín 1493	381-637 7029

ALQUILER DE MÁQUINAS Y HERRAMIENTAS

ATILIO MAROLA / Libertad 462	381-5762418
COMERCIAL COLON / Av. Colón 107	433-0646
HELGUERA / Muñecas 2657	427-6539
HUINCA RENANCO / 9 de Julio 880	424-5023
ING. EN REVESTIMIENTOS / Santa Fe 3008	423-7900
LA GARZA / San Miguel 1885	423-4878
MADERAS YERBA BUENA / Crist. Colón 2.100 Y.B.	425-1819
MITRE TOOLS / Suipacha 222	421-6666
RIO AZUL INGENIERIA / Lavalle 2974	423-3340
TUCS ADOQUINADOS	381-5831429
VIAL APPAS / Av. Ej. del Norte 685	423-4025

AMOBLIAMIENTOS PARA BAÑOS

COCOFERRARI JESÚSJIMENEZ INTERIORISMO	381-5239 555
BERCOVICH / 24 de Setiembre 746	421-8691
BERCOVICH / A. Lucero y C. Alvarez	432-1616
BERCOVICH / España 631 (Concep.)	03865-421943
BERCOVICH / Ex ruta 9 km 1286 Bda. Rio Salí	426-7431
BOLIVAR MATERIALES / Bolívar 1640	381-424-3772
BRB / Av. Belgrano 2578 / YB. Av. Aconquija 1200	
CASTRO / Alberdi 454	424-2100
CORRALON ALEM / Av. Alem 535	400-0060
CRUZ PRATS / Av. Roca 3995	433-0169

PROLUX
iluminaciones

Artículos de iluminación y electricidad

HORARIO
Lunes a Viernes de 08:00 a 13:00
y de 16:00 a 19:00 hs.
Sábado de 8:30 a 13:00 hs.

3816256112 - 3816 16-8778
prolux_iluminaciones
proluxiluminaciones@gmail.com
12 de Octubre 697
esq. Marcos Paz
San Miguel de Tucuman

D+D / Mendoza 898 Esq. Salta	381-4664368
DECO MADERAS / 24 de Setiembre 231	430-4873
DIAZ MEINERS S.R.L. / Corrientes 2.151	433-0540
DI PLACK / Simón Bolívar 880, T4000	381-4022995
EL AMIGO / Ex ruta 9 km 1286 Bda. Rio Salí	426-7431
E.M.I. / Av. Roca 324	424-6524
E.M.I. / Sgto. Cabral 44-BRS	452-6135
IMAGINARIA / J. Colombres 196	421-0057
LA ALDABA / Mendoza y J. Colombres	422-9088
MAR / Catamarca 165	430-9581
MARMOLERIA MORALES / Paraguay 540	422-2645
MWALUMINIOS	381-5054436
ROSSO MATERIALES / Av. Alem 595	420-5000
ZERAMIKO / 24 de septiembre 731	381-4229046
ZERAMIKO / Av. Sáenz Peña 602	381-4242600
ZERAMIKO / España esq. Ruta Nac. nº 38.	3865-424100
ZERAMIKO / Av. Solano Vera 293 Y. B.	381 425-8012

AMOBLIAMIENTOS PARA COCINA

ACEVEDO / Libertad 391	423-0038
COCOFERRARI JESÚSJIMENEZ INTERIORISMO	381-5239 555
ALEM MATERIALES / Av. Alem 535	400-0060
AMBIENTES MOBILIARIOS / E. Castelar 1118	427-3898
ARBORIO HNOS. / C. Alvarez 1371	424-4026
BRB / Av. Belgrano 2578 / YB. Av. Aconquija 1200	
BERCOVICH / 24 de Setiembre 746	421-8691
BERCOVICH / A. Lucero y C. Alvarez	432-1616
BERCOVICH / España 631 (Concep.)	03865-421943
BERCOVICH / Ex ruta 9 km 1286 Bda. Rio Salí	426-7431
BIGON HNOS. / Italia 1364	432-7128
BOLIVAR MATERIALES / Bolívar 1640	381-424-3772
COPPENS, JUAN / La Plata 1060	424-4714
CRUZ PRATS / Av. Roca 3995	433-0169
D+D / Mendoza 898 Esq. Salta	381-4664368
DECO MADERAS / 24 de Setiembre 231	430-4873
DECORAMA / Mendoza 1373	422-6501
DECONOR / Junín esq. Corrientes	421-0642
DELAPORTE / Crisóstomo Álvarez 471	421-8202
DIAZ MEINERS S.R.L. / Corrientes 2.151	433-0540
DI PLACK / Simón Bolívar 880, T4000	381-4022995
EL CAÑADENSE / San Juan 696	421-3202
EL CAÑADENSE / Mendoza 789	422-5740
EL CASTORCITO / Salta Esq. Chile	156-497704
EL AMIGO / Ex ruta 9 km 1286 Bda. Rio Salí	426-7431
I.D.E.A / Lavalle 1537	424-1642
KATZ / Av. Perón 1.700 L. I (YB)	381-3035501
KITCHEN / Buenos Aires 340	422-3656
LEMMA AMOB. / Catamarca 270	421-6688
MEL JEN / Asunción 1227	423-5748
MWALUMINIOS	381-5054436
NIVEL / Pje. Magallanes 2.051 (YB)	381-6788631
SINTESIS / Av. Roca 3200	436-0837

AMOBLIAMIENTOS PARA EMPRESAS

ALCONCHÉ AMOB. / Gdor. Gutiérrez 1257	428-2293
APARICIO / Shopping Yerba Buena 1º piso	425-3792
APARICIO / Maipú 416	431-4063
BRB / Av. Belgrano 2578 / YB. Av. Aconquija 1200	
COCOFERRARI JESÚSJIMENEZ INTERIORISMO	381-5239 555
COPPENS, JUAN / La Plata 1060	424-4714
CRUZ PRATS / Av. Roca 3995	433-0169
D+D / Mendoza 898 Esq. Salta	381-4664368
DECO MADERAS / 24 de Setiembre 231	430-4873
DELAPORTE / Crisóstomo Álvarez 471	421-8202
DIAZ MEINERS S.R.L. / Corrientes 2.151	433-0540
DI PLACK / Simón Bolívar 880, T4000	381-4022995

DISTRI-ESTANT / San Martín 1041	430-5727
E-KIPA / 24 de Setiembre y J. Colombres	430-5367
EL CASTORCITO / Salta Esq. Chile	156-497704
ESPACIOS NORTE / Av. Belgrano 1968	381-3898402
GRIET ORQUERA ESTUDIO / 381-6435384	381-4068759
IDECOR / San Juan 1854	423-0087
INTERIORES / San Martín 1026	400-4467
NIVEL / Pje. Magallanes 2.051 (YB)	381-6788631
INTERNI / Maipú 334	431-0503
MELJEN / Asunción 1227	423-5748
MVALUMINIOS	381-5054436
REMOAR / Muñecas 340	421-7807
SALUMA / Ruta 305 Km. 8.5 - Las Talitas	437-2063
SINTESIS / Av. Roca 3200	436-0837
TUCUMAN ESTANTERIAS / Junin 389	421-7216

AMOBILIARIOS PARA RESIDENCIAS

APARICIO / Shopping Yerba Buena 1° piso	425-3792
APARICIO / Maipú 416	431-4063
COCÓFERRARI JESÚS JIMENEZ INTERIORISMO	381-5239 555
D+D / Mendoza 898 Esq. Salta	381-4664368
DI PLACK / Simón Bolívar 880, T4000	381-4022995
ESPACIOS NORTE / Av. Belgrano 1968	381-3898402
KATZ / Av. Perón 1.700 L.1 (YB)	381-3035501
MVALUMINIOS	381-5054436
NORTE LIVING / Av. Mitre 112	422-5533
SALUMA / Ruta 305 Km. 8.5 - Las Talitas	437-2063

ANDAMIOS METÁLICOS

BERCOVICH Metal. / Don Bosco 1678	423-0165
BERCOVICH / Ex ruta 9 km 1286 Bda. Rio Salí	426-7431
COMERCIAL COLON / Av. Colón 111	433-0646
EL AMIGO / Ex ruta 9 km 1286 Bda. Rio Salí	426-7431
E.M.I. / Av. Roca 324	424-6524
E.M.I. / Av. Roca 3980	156-215273
E.M.I. / Sgto. Cabral 44-BRS	452-6135
FERRING S.R.L. / Buenos Aires 843	424-9250
ING. EN REVESTIMIENTOS / Santa Fe 3008	423-7900
MITRE TOOLS / Suipacha 222	421-6666
RIO AZUL INGENIERIA SRL Lavalle 2974	423-3340
TECNOTEC / Av. Ejercito del Norte 934	4230-911

ANTENAS DE TV COLECTIVAS

ALBIERO HNOS. / Catamarca 479	430-5677
-------------------------------	----------

ANTIHUMEDAD

ADICEM / Av. Belgrano 1858	381-5502746
A TERMINACIONES	381-5831429
BPA Placas Antihumedad / Av. Belgrano 1.962	381-4744359
OSMO.TEC / Arq. Ramón Sáez	156-816518

ARENADOS

ING. EN REVESTIMIENTOS / Santa Fe 3008	423-7900
SAIKO S.R.L. / Junin 1762	427-6974
SAN MIGUEL / San Miguel 981	432-5913

ASCENSORES

ALDO LEMOS / Reconquista 247 (B. R. Salí)	426-0204
APHOLO / Cochabamba 50 Tafi Viejo	155-665477
ASCENSORES SAINT-EIFFEL / San Lorenzo 438	422-0075
ATAY / Gral. Paz 2073	450-6922
DANIEL INGENIERIA / San Luis 176	420-4080
GUERRERO / Marcos Paz 316	430-7543
LOBO BUGEAU / Rivadavia 105, 8° F	431-0611
MORETA / José Colombres 205	155-876809
NOROESTE ASC. / Isabel La Católica 618	427-6042
NUUEVA ERA ELEVADORES / Maipú 2372	427-2941
STA / Marco Avellaneda 648	156-402062
TECNOLIFT / Pje. Chazarreta 1902	381-4020068

AUTOELEVADORES

CRA Autoelevadores / Salas y Valdez 1.496	381 2341319
HELGUERA / Munecas 2657	427-6539
NORRY / J. Thames 263	423-6739
VIAL APPAS / Av. Ej. del Norte 685	423-4025

SALVATTORI

Pisos de hormigón impreso
Revoques Acrílicos
Pisos vinílicos
Flotantes sistema click
Revestimientos cementicios
Membranas - Pisos Atérmicos
Macrofibra distribuidores
exclusivos en el NOA.



Lobo de la Vega 1095
Galería Mozart Local 2
i.salvattorirevestimientos
Cel: 381-6115611

ALUMINIO

CARPINTERIA DE ALUMINIO
MAMPARAS PARA BAÑO
CORTINAS - HERRERÍA



PUERTAS Y PORTONES
DE SEGURIDAD
CRISTALES - ESPEJOS

España 4014 - San Miguel de Tucumán / CEL. 381 5 125 372

AUTOMATIZACIÓN

CEMYA S.R.L. / Mendoza 2965	432-4569
J.S. INGENIERIA / Av. Siria 1013	421-6745
NOA INDUSTRIAL / Pje. Marconi 152	427-7278
SEGURIDAD OMEGA / San Martín 2801	381-4233322
SEPUVEDA Y ASOC. / Santiago 1462	432-3218

BAÑOS QUÍMICOS Y OBRADORES

CORRALÓN 70 / Italia 4581	434-4431
---------------------------	----------

BLOQUES

DETTA COLLI / Perú Sud 447-T.Viejo	461-7376
FÁBRICA DE BLOQUES / Bulnes 2174	423-0227
TENSOLITE / Ruta 9 km 1298	437-0710

BOMBAS PARA AGUA

BERCOVICH / 24 de Setiembre 746	421-8691
BERCOVICH / A. Lucero y C. Alvarez	432-1616
BERCOVICH / España 631 (Concep.)	03865-421943
BERCOVICH / Ex ruta 9 km 1286 Bda. Rio Salí	426-7431
BOLLINI / Catamarca 354	431-0148
CASTRO / Alberdi 454	424-2100
CORR. EL AMIGO / Av. Roca y A. Guzmán	439-4741
DIMOND S.A. / Mendoza 939	422-4022
EL AMIGO / Ex ruta 9 km 1286 Bda. Rio Salí	426-7431
E.M.I. / Av. Roca 324	424-6524
E.M.I. / Av. Roca 3980	156-215273
E.M.I. / Sgto. Cabral 44-BRS	452-6135
FERRING S.R.L. / Buenos Aires 843	424-9250
HUINCA RENANCO / 9 de Julio 880	424-5023
LUIS ALCOVER / G. del Campo 1157	431-1028
MAROLA / Libertad 462	432-1553
MEDICI & CIA. / San Juan 256	421-3269
MERKUSA / 12 de Octubre 845	423-7474
MULTINORT / Marcos Paz 1888	432-4056
RICO / Av. Salta 1043	422-9590
RYMAC S.A. / Salta 156	422-2858
SUPER BRICO / Córdoba 770	422-3289
ZERAMIKO / 24 de septiembre 731	381-4229046
ZERAMIKO / Av. Sáenz Peña 602	381-4242600
ZERAMIKO / España esq. Ruta Nac. n° 38.	3865-424100
ZERAMIKO / Av. Solano Vera 293 Y. B.	381 425-8012

BRONCES

ATENCIA, ANTONIO / Buenos Aires 2590	429-7744
FALCI JUAN JOSÉ / Manuel Alberti 354	433-1785
STEFANONI, SANTOS / Laprida 1595	430-1811

BULONERÍAS

ALEM / Pje. Gutiérrez 1419	424-3845
BERCOVICH / 24 de Setiembre 746	421-8691
BERCOVICH / A. Lucero y C. Alvarez	432-1616
BERCOVICH / España 631 (Concep.)	3865-421943
BERCOVICH / Ex ruta 9 km 1286 Bda. Rio Salí	426-7431
BULONERÍA BELGRANO / Av. Belgrano 1534	423-4670
EL AMIGO / Ex ruta 9 km 1286 Bda. Rio Salí	426-7431
E.M.I. / Av. Roca 324	424-6524
FERRING S.R.L. / Buenos Aires 843	424-9250
FERRERÍA INTEGRAL Av. Belgrano 2546	432-2516
MERKUSA / 12 de Octubre 845	423-7474
REGINATO / Av. Coronel Suárez 349	422-4103
RICO, HERRAM. ELEC. / Av. Salta 1043	422-9590
TODOL BULON / J. Colombres 232	431-0698
TUCUMAN BULONES / San Martín 1492	422-6903

CÁLCULOS ESTRUCTURALES

EST. RAFAEL BLANCA Y ASOC. / Chacabuco 516	4203112
INCivil & Construcciones	381-6024477

CALDERAS / CALEFACCIÓN

GMKT / av. mitre 172	450-1091
----------------------	----------

CÁMARAS DE SEGURIDAD

LEGUINA / Pje. Tambor de Tacuarí 1213	381-6303193
---------------------------------------	-------------

CÁMARAS FRIGORÍFICAS

BANFI / Benjamín Villafañe 1618	3814165012
NORRY / J. Thames 263	423-6739
OSCAR BASILOTTA e H. / Bolivia 4781	434-6655
REFRIGERACION NORTE / Santiago 1203	431-1318

CAÑOS / TUBOS

GMKT / av. mitre 172	450-1091
TUBYVAL / www.tubyval.com.ar	428-0374
ZERAMIKO / 24 de septiembre 731	381-4229046
ZERAMIKO / Av. Sáenz Peña 602	381-4242600
ZERAMIKO / España esq. Ruta Nac. n° 38.	3865-424100
ZERAMIKO / Av. Solano Vera 293 Y. B.	381 425-8012

CANALETAS (FÁBRICAS)

DOMINE, EDUARDO / Pje. Holmberg 2863 (alt. Viamonte 1850)	434-6960
FORJAR / Av. Presidente Perón 1764	423-0966
FORJAR / Av. Belgrano 1793	497-2137
FORJAS / Av. Roca 2443	436-3600
LA ZINGUERIA / Asunción 524	231-1413
MODELO / Pje. Ramón y Cajal 172	427-4755
NORTE CANALETAS / C. 25 N° 127 Vº M.M.	154-096367

CANTERAS - ÁRIDOS

ARIDOS EL SALI / Lamadrid 561 3° B	420-1294
CUEZZO HNOS. / E. del Campo 952	428-1574
CHEDIAC HNOS. S.R.L. / Laprida 477	421-2848
EDUARDO AUTINO / Colombia 1547	427-6692
EL ACOPIO ARIDOS / jorgerasuk@hotmail.com	381-5397794
EL ARENAL / Pedro L. Gallo 955	436-3529
EL CACIQUE / Ruta 305 km 11	426-0656
GUERRERO / Las Cañitas - Nogales	461-7670
MAP ARIDOS	381-5107293
REBEN FELIPE / B° Oeste II	434-0401
SAN RAMON SRL / La Reduccion - Lules	421-4207
SANTA ROSA / San Martín 667 1ºP.	431-1652

CARPETAS PROYECTABLES

PALOMBI ARQUITECTO S.R.L.	381-154481289
---------------------------	---------------

CARPINTERÍA DE ALUMINIO

ABALUM / E. Castelar y Lisandro De La Torre	381-5212145
A DIAZ / Av. Belgrano 1600	381-16126234
ABERTURAS SAN PABLO / Ruta 301 km 12	381-3697894
ALUCER Av. Roca 3190	436-5036
ALUMINIO 25 / Don Bosco 2334	433-0213
ALUMINIO 9 DE JULIO / 9 de Julio 1338	424-2619
ALUMINIO CENTER / Av. Siria 2447	427-5918
ALUMINIO MC / España 4014	381-5125372
ALUMINIO YERBA BUENA / Bolivia 30 Y. B.	381-3528244
ALUNICK / Marcial Imbaud 437 - Y.B.	381-4170635
ALUNORT / Amador Lucero 253	423-1421
ARAGON ALUMINIOS / Sto. Domingo 161 -Y. B.	435-1725
BERCOVICH / 24 de Setiembre 746	421-8691
BERCOVICH / A. Lucero y C. Alvarez	432-1616
BERCOVICH / España 631 (Concep.)	03865-421943
BERCOVICH / Ex ruta 9 km 1286 Bda. Rio Salí	426-7431
EL AMIGO / Ex ruta 9 km 1286 Bda. Rio Salí	426-7431
CARP DE ALUMINIO / Sto. Domingo 120 (YB)	435-1725
CE&A / Federico Rossi 4ta cuadra -Y. B.	435-2090
CERRALUM / Pje. Azopardo 1540	436-1042
CL GROUP info@clgroup.com.ar	381-5723222
CORRALON SALTA / Av. Salta 1650	427-3501
DAMO / Daniel Molina	381-6416462
DENTE / Próspero Mena 548	420-0666
DICATEC	381-6301180
EL AMIGO / Ex ruta 9 km 1286 Bda. Rio Salí	426-7431
E.M.I. / Av. Roca 324	424-6524
FORJAS / Av. Roca 2443	436-3600
GONELLA HNOS. / San Juan 1643	423-4013
GRUPO TM aluminio y vidrios	3815817148/3813004308
INSA / Ruta 9, Km 1301 - Acceso Norte	437-0192
ITEC / Rondeau 981	424-4044
LUIS MOLINA / Ruta 9 Km 1304 Tafi Viejo	3813-57-227
METAL. GUILLERMO / Marina Alfaro 1502	429-3485
METAL. MALABIA / Mariano Moreno 1996	429-1999
RODRIGUEZ VIDRIOS / Av. Belgrano 2375	433-1443
VI.AR.TEC / Maipú 1167	497-6880
VITRIU VIDRIOS / España 1234 / 40	433-0469

CARPINTERÍA DE MADERA

Aberturas SAN ANTONIO / Av. B. Terán 135	421-5556
ACEVEDO / Libertad 391	423-0038
ARQ. BRANDENBURG / Ayacucho 34-5°C	156-817333
BERCOVICH / 24 de Setiembre 746	421-8691
BERCOVICH / A. Lucero y C. Alvarez	432-1616
BERCOVICH / España 631 (Concep.)	03865-421943
BERCOVICH / Ex ruta 9 km 1286 Bda. Rio Salí	426-7431
CARPINTERIA MOLINA / Ex ruta 301 Km. 5 1/2	485-0168
COPPENS, JUAN / La Plata 1060	424-4714
CORR. EL AMIGO / Av. Roca y A. Guzmán	439-4741
CRUZ PRATS / Av. Roca 3995	433-0169
BIGON HNOS. / Italia 1364	432-7128
DECONOR / Junin esq. Corrientes	421-0642
DIAZ MEINERS S.R.L. / Corrientes 2.151	433-0540
EL AMIGO / Ex ruta 9 km 1286 Bda. Rio Salí	426-7431
E.M.I. / Av. Roca 324	424-6524
FRAMA / Av. A. de la Vega 653	432-0149
EL CASTORCITO / Salta Esq. Chile	154-762190
HOGAR 24 X 7 / www.hogar24x7.ar	381 6426969
KRANSA / Canal Yerba Buena 4400	439-2711
LEAL HNOS. / Crisóstomo Alvarez 1930	423-0644
LVH / Salta 381	430-1633
MIGUEL ALBARRACIN / Santiago 2056	0381-450692
NIVEL / Pje. Magallanes 2.051 (YB)	381-6788631

VITRIU VIDRIOS

CRISTALES • ESPEJOS • TEMPLADOS
POLICABORNATOS • BALDOSAS DE VIDRIOS
BISELADOS • CARPINTERIA DE ALUMINIO

España 1234/40 San Miguel de Tucumán / Tel/Fax (0381) 433 - 0469 / 432 - 4996
e-mail: info@vitriuidrios.com



PALO MADERA / Taff del Valle 381-2156395
PATAGONI FLOORING / Av. Aconquija 749 381-4352733
SÁNCHEZ / Maipú 1688 427-3651
SINTESS / Av. Roca 3200 436-0837

CARPINTERÍA EN MDF

BRB / Av. Belgrano 2578 / YB. Av. Aconquija 1200
D+D / Mendoza 898 Esq. Salta 381-4664368
FUNDACION HERRERA HEINECKE 3816493214
RAFAEL BUJAZHA 3813195227

CARPINTERÍA METÁLICA

ALCONCHÉ AMOB. / Gdor. Gutiérrez 1257 428-2293
ALUMINIO MC / España 4014 381-5125372
ARAGON, RAUL / Sto. Domingo 120 YB.
BERCOVICH / 24 de Setiembre 746 421-8691
BERCOVICH / A. Lucero y C. Alvarez 432-1616
BERCOVICH / España 631 (Concep.) 03865-421943
BERCOVICH / Ex ruta 9 km 1286 Bda. Rio Salí 426-7431
BIGON HINOS. / Italia 1364 428-7128
CARLOS GRASSI / Pje. Oncativo 1057 428-1851
CL GROUP info@clgroup.com.ar 381-5723222
COOETAM / Independencia 242 (B. R. Salí) 451-9602
CORR. ACONQUIJA / San Lorenzo 1355 424-4258
CORRALON SALTA / Av. Salta 1650 427-3501
DANIEL INGENIERÍA / San Luis 176 420-4080
DELAPORTE / Crisóstomo Álvarez 471 421-8202
DOMINE, EDUARDO / Pje. Holmberg 2863 434-6960
EDUARDO R. LOZANO / Av. Roca 1201 420-1325
EL AMIGO / Ex ruta 9 km 1286 Bda. Rio Salí 426-7431
EL LLERTA / Alsina 496 156-042885
E.M.I. / Av. Roca 324 424-6524
FATUM / Santiago del Estero 2675 381-509-7170
FORJAS / Av. Roca 2443 436-3600
FORMOSO EDUARDO / Lavalle 2412 423-2823
FRAMA / Av. Adolfo de la Vega 653 432-0149
FRATELLI ANTONELLI / Ch. de Laguna 1340 432-4652
GAMA METAL / Av. Ej. del Norte 2674 434-0862
INSA / Ruta 9, Km 1301 - Acceso Norte 437-0192
ITECH / Frías Silva 36 - 1º piso, of. 8 433-0883
J. GANASSINI E HIJOS / Santa Fe 1588 423-7648
LEDESMA, RODOLFO / 154-795959 493-2314
MEL JEN / Asunción 1227 423-5748
METAL. GUILLERMO / Marina Alfaro 1502 429-3485
METALURGICA MALABIA / Moreno 1996 429-1999
METALURGICA MUELA / Congreso 825 424-5495
NIEVA, RICARDO / Isabel La Católica 2557 434-9473
SEGALÍ, RUBEN / Asunción 1227 423-5748
TINCANI / Lamadrid 1745 432-1529
VIDRIOS Y ABERTURAS ROCA / Roca 43 420-3379

CARPINTERÍA PVC (FÁBRICAS)

CE&A / Federico Rossi 4ta cuadra -Y. B. 435-2090
CRUZ PRATS / Av. Roca 3995 433-0169
DANIEL INGENIERÍA / San Luis 176 420-4080
DIAZ MEINERS S.R.L. / Corrientes 2.151 433-0540
FABI-COR Ayacucho 53 421-7288
LUÍS MOLINA / Ruta 9 Km 1304 Taff Viejo 3813-57-227

CAJETERÍA - LETREROS

COPITEC / 24 de Sept. 684 430-0550
DIST. GRAF. DEL ARTE / Mendoza 1139 430-3066
ELECTRO VIAL / Pio XII 868 420-2929
GONZALEZ & GONZALEZ / Lamadrid 1312 424-0493
INTEGRAL 381-5941766
JAVIER KOTTLER / Av. Roca 1604 436-9056
KALCO / Catamarca 252 422-8562
METALURGICA MUELA / Congreso 825 424-5495
MOLIPET / Lola Mora 185 430-6520
NEONORT / Lavalle 2524 423-1544
PUBLSITE / Lavalle 2630 381-2347745
REYNOSO / Marcos Paz 3949 435-4898
ROCIBEN / Av. J. B. Justo 1448 422-2159
SALVATORE / Thames 662 432-1240

CEMENTO Y CAL (DISTRIBUIDORES)

BERCOVICH / 24 de Setiembre 746 421-8691
BERCOVICH / A. Lucero y C. Alvarez 432-1616
BERCOVICH / España 631 (Concep.) 03865-421943
BERCOVICH / Ex ruta 9 km 1286 Bda. Rio Salí 426-7431
CIA. MINERA DEL NORTE / M. Paz 2065 423-4239
EL AMIGO / Ex ruta 9 km 1286 Bda. Rio Salí 426-7431
EXPRESO SAN JOSE / Alfonsina Storni 97 427-3483
JUAN MINETTI Y CIA. / Buenos Aires 435 420-1030
LOMA NEGRA / Laprida 612 431-0133
ROSSO MATERIALES / Lavalle 1470 420-5111
SALVATTORI / Lobo de la Vega 1095 381-6115611

CERÁMICOS (FÁBRICAS)

AMERIPLASTES / Ruta Prov 302 km.24 (0869)421087

CERAM. MARCOS PAZ / F. Rossi 4ª cdra. YB. 435-2089
CERAM. MARCOS PAZ / C. del Perú Km 3,5 381-3963451
KATZ / Av. Perón 1.700 L.1 (YB) 381-3035501
PIRKA STONE / Av. Belgrano 1745 432-4180
PISONOR / Lavalle 2627 433-1023

CERRAJERÍAS

BAZÁN / Av. Aconquija 1387 (YB) 425-0055
FALCO / Congreso 369 422-3401
FREDDY / C. Alvarez 1133 430-6616
LA LLAVE / San Martín 331 430-6926
LUCHO PARRA / Buenos Aires 116 421-7887
SALTA / Av. Salta 77 431-0813

CHAPAS

AUTINO HIERROS / Pasaje Grecia 150 381-6410583
BERCOVICH / 24 de Setiembre 746 421-8691
BERCOVICH / A. Lucero y C. Alvarez 432-1616
BERCOVICH / España 631 (Concep.) 03865-421943
BERCOVICH / Ex ruta 9 km 1286 Bda. Rio Salí 426-7431
CORRALON ALEM / Av. Alem 535 400-0060
CORRALON SALTA / Av. Salta 1650 427-3501
DOMINE EDUARDO / Pje. Holmberg 2863 434-6960
DOMINE MANUEL I. / Av. Mitre 1698 427-0855
EL AMIGO / Ex ruta 9 km 1286 Bda. Rio Salí 426-7431
EL COLITA / M. Alfaro 1081 424-3509
EL VIEJO ABASTO / Libertad 353 432-1947
E.M.I. / Catamarca 709 431-1233
E.M.I. / Av. Roca 324 424-6524
E.M.I. / Av. Roca 3980 156-215273
E.M.I. / Sgto. Cabral 44-BRS 452-6135
E.M.I. / en Salta - Corrientes 1315 426-2553
E.M.I. / en Salta - Av. Libertad 2716 439-2845
FATUM / Santiago del Estero 2675 381-509-7170
GENTILE TUCUMAN / Lavalle 2729 423-3131
GIACOSA ALFREDO / Chofli 50 427-4064
GIACOSA EUGENIO / Marina Alfaro 1215 424-7863
GIACOSA SILVIO / Suipacha 482 400-5371
GIACOSA Y CIA. S.R.L. / Lavalle 1902 432-0207
GIACOSA Y CIA. S.R.L. / Ruta 38 439-2500
LA ZINGUERIA / Asunción 524 231-1413
LA ONDA / Av. Colon 577 423-5328
METALURGICA MALABIA / Moreno 1996 429-1999
NORRY / J. Thames 263 423-6739
NMB MATERIALES / E. Castelar 1010 427-7954
REMETAL (Casa Central) / Av. Roca 3615 433-1133
REMETAL / Av. B. Araújo 1164 430-0789
REMETAL / Av. Ej. del Norte 480 433-4040
REMETAL / Av. Juan B. Justo 1616 430-0070
ROSSO ACEROS / Lavalle 1470 420-5111

CIELORRASOS

BERCOVICH / 24 de Setiembre 746 421-8691
BERCOVICH / A. Lucero y C. Alvarez 432-1616
BERCOVICH / España 631 (Concep.) 03865-421943
BERCOVICH / Ex ruta 9 km 1286 Bda. Rio Salí 426-7431
CINELLI S.A. / Lavalle 1560 424-3424
CIA MINERA DEL NORTE / M. Paz 2065 423-4239
CORR. ACONQUIJA / San Lorenzo 1355 424-4258
CORRALON ALEM / Av. Alem 535 400-0060
GIACOSA A Y E / Marina Alfaro 1215 424-7863
EL AMIGO / Ex ruta 9 km 1286 Bda. Rio Salí 426-7431
E.M.I. / Av. Roca 324 424-6524
E.M.I. / Av. Roca 3980 156-215273
E.M.I. / Sgto. Cabral 44-BRS 452-6135
GINES LÓPEZ / C. Alvarez 1178 422-2705
NORRY / J. Thames 263 423-6739
TECNOPOR (FCA.) / San Lorenzo 2041 432-2253

CIRCUITOS CERRADOS DE TV

ALARTEC / San Lorenzo 516 421-6216
ALBIERO HNOS. / Catamarca 479 430-5677
CONTROL / 24 de Sept. esq. Jujuy 422-9178
JACO / Santiago 799 431-0768
MAZTER / San Lorenzo 2263 156-428303
SEGURIDAD OMEGA / San Martín 2801 0381-4233322

COLUMNAS PARA ALUMBRADO

INSTELEC / Ruta 305 Km 7,5 / Las Talitas 437-1548
NOA INDUSTRIAL / Pje. Marconi 152 427-5383

COMPUTACIÓN

APPEND / San Juan 934 422-9161
CD MASTER / Av. Aconquija 1799 Loc. 220 425-0932
CD MASTER / 25 de Mayo 235 Loc. 430-3630
CYBERSERVICIOS / Junín 586 497-9312
DIGI SOFT / Marcos Paz 82 PA. 430-8751
DIGITAL TECH / Lobo de la Vega 250 (Y. B.) 425-6495
FOX COMPUTACION / José Colombres 275 422-5217
INTI COMPUTACIÓN / Monteagudo 266 422-1198

JACO / Santiago 799 431-0768
J&A soluciones informaticas / Congreso 391 497-6032
JR / Laprida 795 497-6642
LEGUIANA / Pje. Tambor de Tacuarí 1213 381-6303193
LIDEAR PRINT / Salta 121 497-6441
MUNDO PC / Maipú 121 422-0187
MUSSATTI / Marcos Paz 897 local I 421-2505
NEMESIS / Amadeo Jacques 27 421-6120
NOR PC / Av. Belgrano 1470 423-2356
OFISERV / Buenos Aires 680 PB 420-1441
PC-TEC / Av. Aconquija 1832 Local 08 425-3054
PUNTO COM PUNTO AR / J. Colombres 154 431-0909
RE-SIC / Av. Aconquija 2049 - Local 5 Y. B. 425-2412
SALTA COMPUTACIÓN / Salta 361 Local 2 421-4671
SI Sitio Informatico / Av. Sarmiento 212 Loc. 2 421-1624
SOLUCIONES TECNOLÓGICAS / Av. Siria 1365 450-6789
SOLUCIÓN GRÁFICA / Lavalle 650 424-9642

CONSTRUCCIÓN EN SECO (CIELORRASOS Y TABIQUES)

ARQ. CARLOS CHALOM 155-026999
BERCOVICH / 24 de Setiembre 746 421-8691
BERCOVICH / A. Lucero y C. Alvarez 432-1616
BERCOVICH / España 631 (Concep.) 03865-421943
BERCOVICH / Ex ruta 9 km 1286 Bda. Rio Salí 426-7431
CENTROPLAC / San Luis 20 420-1301
CORR. ACONQUIJA / San Lorenzo 1355 424-4258
DISTRIB. LAMADRID / Av. Ej. del Norte 395 423-0634
EL AMIGO / Ex ruta 9 km 1286 Bda. Rio Salí 426-7431
E.M.I. / Catamarca 709 431-1233
E.M.I. / Av. Roca 324 424-6524
E.M.I. / Av. Roca 3980 156-215273
E.M.I. / Sgto. Cabral 44-BRS 452-6135
E.M.I. / en Salta - Corrientes 1315 426-2553
E.M.I. / en Salta - Av. Libertad 2716 439-2845
GIACOSA A Y E / Marina Alfaro 1215 424-7863
GIACOSA A Y S / J. B. Justo 3400 427-4064
GIACOSA ALFREDO / 24 de Sept. 707 400-5295
GIACOSA SILVIO / Suipacha 482 400-5371
GIACOSA Y CIA. S.R.L. / Lavalle 1902 432-0207
GIACOSA Y CIA. S.R.L. / Ruta 38 439-2500
HOGAR 24 X 7 / www.hogar24x7.ar 381 6426969
NIVEL / Pje. Magallanes 2.051 (YB) 381-6788631
NORRY / J. Thames 263 423-6739
TECNOPOR / San Lorenzo 2041 432-2253
VELVET / Marcos Paz 2065 433-3179
ZERAMIKO / 24 de septiembre 731 381-4229046
ZERAMIKO / Av. Sáenz Peña 602 381-4242600
ZERAMIKO / España esq. Ruta Nac. nº 38. 3865-424100
ZERAMIKO / Av. Solano Vera 293 Y. B. 381 425-8012

CONTENEDORES

AC CONTENEDORES / Junín 435 430-6161
COQUITO S.R.L. / Ruta 301 KM 8.5 381-5098739
CORRALON 70 / Italia 4581 434-4431
DIAVIL S.R.L. / Av. Belgrano 1574 433-0644
EL ARENAL 436-3529
S.M. CONTENEDORES / Belgrano 1574 433-1933

COPIES DE PLANOS

ARQUIGRAF / Pje. Bertrés 211 430-0761
COPITEC / 24 de Sept. 684 430-0550
DIVISION COPIADO / San Juan 611 154-173237
INTIPILOT / Córdoba 950 422-3412
IPP Impresion Digital / Av. Aconquija 1832 425-4926
JL DIGITAL / jl.digitalizado@gmail.com 381-5767038
LINEAS ESTUDIO / San Luis 284 424-9134
SOLUCIÓN GRÁFICA / Lavalle 691 381-4249642

CORTE Y PLEGADO DE CHAPAS

COQUITO S.R.L. / Ruta 301 KM 8.5 381-5098739
BIGON HINOS. / Italia 1364 432-7128
FORJAS / Av. Roca 2443 436-3600
RIO AZUL INGENIERIA SRL Lavalle 2974 423-3340

FERRERERIA MARTIN / 24 de Sep. 140	422-1240
FERRERERIA MB / J. Colombres 225	422-0999
FERRERERIA MB / Don Bosco 2360	
FERRERERIA ROTELLA / San Juan 592	430-4572
FERRET. Y PINT. LA TERMINAL / Av. Sáenz Peña 65	
FERRING S.R.L. / Buenos Aires 843	424-9250
F.M. FERRERERIA / Av. Siria 1182	430-1973
GÜEMES / Güemes 250 (S. P. Colalao)	(03862)481009
HAIQUEL / Av. 24 de Set. 477 (B. R. Salí)	
HUINCA RENANCO / 9 de Julio 948	424-5023
LA ESQUINA / Jujuy esq Av. Roca	420-3802
LA ESQUINA ROSADA / Viamonte 1853	434-4868
LA ESQ. ROSADA / Las Piedras y La Rioja	430-1998
LA FERRETERIA / Av. Belgrano 1498	433-0790
LA FERRETERIA / Av. Roca y Coronel Zelaya	432-4146
LA TUERCA / Av. J. B. Justo 1285	422-9356
MERKUSA / 12 de Octubre 845	423-7474
MUNDO FERRETERO / Mendoza 892	421-7328
OL SANITARIOS / Lamadrid 333	424-8739
OLIVIERI / Reconquista 95 (Yerba Buena)	425-2252
PINT.Y FERR. Y BUENA / Aragón 25 Y. B.	425-1525
POLOS / Mendoza 767	400-7518
RICO HERRAMIENTAS / Av. Salta 1043	422-9590
ROSARITO / A. Kirchner 287 - Lomas de Tafí	381-3879072
RYMAC S.A. / Salta 156	422-2858
SAN LORENZO / San Lorenzo esq. Jujuy	
SUMINISTRO BELGRANO / Av. Belgrano 1547	423-0776
SUPER BRICO / Córdoba 770	422-3289
TECNOPRIMA / San Luis 176	420-4444
TODOBULON / José Colombres 232	431-0698

FUNDICIÓN DE HIERRO

ANDRIANI SACIFIE / Villarreal 179	422-8401
FUNDICION NIEVA / Maipú 1616	421-8124

GAS - CALDERAS - CALEFACCIÓN

ARGAÑARAZ Y BUCCINO / Thames 62	423-4103
BARONE, PABLO / Lavalle 830	424-5575
BERCOVICH / 24 de Setiembre 746	421-8691
BERCOVICH / A. Lucero y C. Alvarez	432-1616
BERCOVICH / España 631 (Concep.)	03865-421943
BERCOVICH / Ex ruta 9 km 1286 Bda. Rio Sali	426-7431
BOLIVAR MATERIALES / Bolívar 1640	381-424-3772
CASTRO / Alberdi 454	424-2100
EL AMIGO / Ex ruta 9 km 1286 Bda. Rio Sali	426-7431
GMKT / av. mitre 172	450-1091
GRAIFF / 12 de Octubre 60 (El Manantial)	439-3192
HERRACER / Córdoba 1115	422-4260
INSTALAC. COMPLEMEN. / Junín 1028	422-4112
LÓPEZ GARCÍA / Monteagudo 683 - 5º A	422-6539
MIINAHK & ASOCIADOS / Mendoza 3.569	423-8764
MIOTTI GAS / Av. Belgrano 1890	433-1694
OLTEC CONST. SRL San Juan 454 (Of. 4)	430-9194
OSSA Ingeniería / Av. Mate de Luna 1.620 5º B	381-2549359
ZERAMIKO / 24 de septiembre 731	381-4229046
ZERAMIKO / Av. Sáenz Peña 602	381-4242600
ZERAMIKO / España esq. Ruta Nac. n° 38.	3865-424100
ZERAMIKO / Av. Solano Vera 293 Y. B.	381 425-8012

GASES INDUSTRIALES

ESTABL. SANTA RITA / Av. Salta 1738	427-6685
OXI-GON S.A. / Av. Roca 681	424-5706
OXITUC / Las Piedras 2347	423-4300

GOMA, ARTÍCULOS DE

MARCHETTI GOMA / Cristo Rey 645	439-2617
---------------------------------	----------

GRÚAS

LA GARZA / San Miguel 1885	423-4878
LA HISPANO ARGENTINA / San Lorenzo 1454	424-4589
RIO AZUL INGENIERIA SRL Lavalle 2974	423-3340
SERVIGRÚAS / Salta 2141	427-1130

GRUPOS ELECTRÓGENOS

COMERCIAL COLON / Av. Colón 107	433-0646
DIMOND S.A. / Mendoza 939	422-4022
GC COM. / Pje. V. Sarsfield 165 (YB)	155-875550
HERNANDEZ, CARLOS (INST.)	155-886510
HUINCA RENANCO S.R.L. / 9 de Julio 880	424-5023
MERKUSA S.R.L. / 12 de Octubre 845	423-7474
MIGUEL ANGEL MERKUSA / Suipacha 940	423-8595
MITRE TOOLS / Suipacha 222	421-6666
PREMIER / Las Piedras 1446	429-4833

HERRAJES

ALUNORT / Amador Lucero 253	423-1421
BERCOVICH / 24 de Setiembre 746	421-8691
BERCOVICH / A. Lucero y C. Alvarez	432-1616
BERCOVICH / España 631 (Concep.)	03865-421943
BERCOVICH / Ex ruta 9 km 1286 Bda. Rio Sali	426-7431
BOLIVAR MATERIALES / Bolívar 1640	381-424-3772
EL AMIGO / Ex ruta 9 km 1286 Bda. Rio Sali	426-7431
E.M.I. / Catamarca 709	431-1233
E.M.I. / Av.Roca 324	424-6524
E.M.I. / Av.Roca 3980	156-215273
E.M.I. / Sgto. Cabral 44 (BRS)	452-6135
HERRAJES TUCUMAN / J. Colombres 68	421-4985
HERRAJES VANCAR / Av. Belgrano 1525	423-6275
HERRAMAD / Av. Roca 1637	424-6170
HERRACER / Córdoba 1115	422-4260
LA ALDABA / Mendoza y J. Colombres	422-7566
LA ALDABA / Brígido Terán 279	421-4614
LA ALDABA / Camino del Perú 2.200	434-4089
SANTA CRUZ / Ejército del Norte 114	153-070052

SELCON / Mendoza 193 422-8169

HERRERÍA

ABACO	381-6073893
CAYMAN Arte y diseño en metal	381-570-3594
EL LLERTA / Alsina 496	156-042885
FORJAR / Av. Peron Esq. Lobo de la Vega	154-790811
FORJAS / Av. Roca 2443 - S. M. de Tuc.	436-3600
HIERRO ART / Pje. Chaves de Laguna 1340	381-5902676
HOGAR 24 X 7 / www.hogar24x7.ar	381 6426969
LA HERRERIA	4977324
SANTIAGO DÍAZ	381-6420117
SORAIRE / San Miguel 734	381-5170403

HIERROS Y TUBOS ESTRUCTURALES

AUTINO HIERROS / Pasaje Grecia 150	381-6410583
BERCOVICH / 24 de Setiembre 746	421-8691
BERCOVICH / A. Lucero y C. Alvarez	432-1616
BERCOVICH / España 631 (Concep.)	03865-421943
BERCOVICH / Ex ruta 9 km 1286 Bda. Rio Sali	426-7431
EL AMIGO / Ex ruta 9 km 1286 Bda. Rio Sali	426-7431
EL COLITA / M. Alfaro 1081	424-3509
E.M.I. / Av.Roca 324	424-6524
EXPRESO SAN JOSE / Alfonsina Storni 97	427-3483
FONTANA / Av. Belgrano 1904	423-6628
GIACOSA A y E / Marina Alfaro 1215	424-7863
GIACOSA A y S / J. B. Justo 3400	427-4064
GIACOSA ALFREDO / 24 de Septiembre 707	400-5295
GIACOSA SILVIO / Suipacha 482	400-5371
GIACOSA Y CIA. S.R.L. / Lavalle 1902	432-0207
GIACOSA Y CIA. S.R.L. / Ruta 38	439-2500
HIERRONORT / Av. Colón 925	436-1234
NMB MATERIALES / E. Castelar 1010	427-7954
REMETAL (Casa Central) / Av. Roca 3615	433-1133
REMETAL / Av. B. Aráoz 1164	430-0789
REMETAL / Av. Ej. del Norte 480	433-4040
REMETAL / Av. Juan B. Justo 1616	430-0070
ROSSO ACEROS / Lavalle 1470	420-5111

HOJALATERÍA

DOMINE, EDUARDO / Pje. Holmberg 2863	434-6960
EL MECANO / Florida 3071	436-2915
FORMOSO EDUARDO / Lavalle 2412	423-2823
MODELO / Pje. Ramón y Cajal 172	427-4755

HORMIGÓN ELABORADO

HELPA S.R.L. / Monteagudo 49	430-0781
HORMIGONERA FALIVENE S.A / La Rioja 166	421-4498
INGECO / Jujuy 4445	429-3029

HORMIGÓN ALISADO E IMPRESO

AISLAR / Av Adolfo de la Vega 695	381 5102150
KATZ / Av. Perón 1.700 L.I (YB)	381-3035501
MICROBMENTO TUCUMÁN / Av. Mate de Luna 2214	381 4471247
MUSSARI MICROCEMENTO	381-4065647
SALVATTORI / Lobo de la Vega 1095	381-6115611
SOLUCIONES PROYECTABLES Av. Ejército del Norte 28	381-154481289
TIKA / Av. Aconquija 2579 Loc. 1 - Y. B.	154-258011

ILUMINACIÓN

BP / San Martín 1.301	319-6601
BP / Av. Aconquija 2.214	422-4427
DANIEL / Jujuy esq. Piedras	422-9992
DIMATER / Av. Marina Alfaro 1140	420-5348/49
DOMOTIC. IV / 24 de Septiembre 1.352	381-5087984
ELEC. ITUARTE / Santiago 1014 (Casa central)	381-2541457
ELECTROSORIA / Jujuy 1083	424-7304
EL FAROL S.R.L. / 24 de Setiembre 629	430-2593
NOA INDUSTRIAL / Pje. Marconi 152	427-5383
MEGA / Junín 212	430-0108
PROLUX / 12 de Octubre 697	3816256112
SANTIAGO KOHN / Maipú 485	431-1088
SOFI / Av. Mitre 287	431-0906

IMPERMEABILIZACIONES

A. CERVERA ING. / Santiago 2049	433-0110
ADICEM / Av. Belgrano 1858	381-5502746
AISLAR / Av Adolfo de la Vega 695	381 5102150
ALEM MATERIALES / Av. Alem 535	400-0060
A TERMINACIONES	381-5831429
BERCOVICH / 24 de Setiembre 746	421-9178
BERCOVICH / A. Lucero y C. Alvarez	432-1616
BERCOVICH / Ex ruta 9 km 1286 Bda. Rio Sali	426-7431
CASAARREGLOS / 1er Pje. 792 (Junín 2050)	427-7928
EL AMIGO / Ex ruta 9 km 1286 Bda. Rio Sali	426-7431
E.M.I. / Av.Roca 324	424-6524
ESCULTOR / Timbó Viejo - Kilómetro 20	155-000599
FINTUC / La Plata 1352	436-1046
GENTILE TUCUMAN / Lavalle 2729	423-3131
GIACOSA A y E / Marina Alfaro 1215	424-7863
GIACOSA A y S / J. B. Justo 3400	427-4064
GIACOSA ALFREDO / 24 de Septiembre 707	400-5295
GIACOSA SILVIO / Suipacha 482	400-5371
GIACOSA Y CIA. S.R.L. / Lavalle 1902	432-0207
HIDROTECNICA DEL NOA / B. Aires 440	420-5881
MEMBRANAZO / Av. Roca 2264	436-3588
SERVI-OBRAS / Av. Belgrano 1648	433-1806
SOLUCIONES PROYECTABLES Av. Ejército del Norte 28	381-154481289
TECNOPOR / San Lorenzo 2041	432-2253
WEBER CONCREMAX / Juan B. Terán 249	400-6664

INMOBILIARIAS

CÁMARA DE INMOBILIARIAS / Santa Fe 640	422-8539
ACOTTO Y ASOCIADOS / Rivadavia 253	422-7969

ARQ. ANA M. GARZIA / Lamadrid 486 - 1ª.12	424-6424
AYBAR / Marcos Paz 422	430-7130
BACH PROPIEDADES / Laprida 194	422-0424
BAIT / Lamadrid 339	420-1321
BERNASCONI / San Martín 490 (YB)	425-2965
CAMEL / Galería Los Troncos (YB)	425-1478
CITY / Lamadrid 736	420-5025
CLAVE INMOBILIARIA / Rioja esq. Gral. Paz	424-8520
COLO KETER / Monteagudo 476	430-4071
COSSIO / Muñecas 110 - 2º P. Of. 1	421-2802
CRIMI Y ASOCIADOS / Santa Fe 309	430-7062
DE LA SERNA PROP. / Gal. San Martín - Of.4	422-0405
DEL JARDIN / Av. Sarmiento 1290	423-6959
ELGART CONSTRUC. / San Lorenzo 761	430-1735
ESPACIOS / Junín 571	422-2022
ESTUDIO M / 9 de Julio 437 - 1º A	424-9579
FELER / San Martín 623 - 6º	430-2020
FERULLO / Mendoza 490 - 1º P	422-7002
FORTALEZA S.R.L. / Las Heras 484	424-7585
GARCÍA NILSEN Y ASOCIADOS / Laprida 368 PB	421-3366
GIPSA / Junín 685 PB Of. 3	381-6781981
ING. N. SIRCOVICI / Jujuy 412	400-0291
ING. PEREZ JAIME / San Juan 1003	421-5842
INVERSIONES INMOB. / Laprida 510	430-2256
LABASTIDA / Santa Fe 485	422-2055
LEON ALPEROVICH / Laprida 530	431-0575
LEON Y MACIAS / C. Alvarez 566	430-3636
MARCEL / 25 de Mayo 113 (Tafí Viejo)	461-7285
MASTER / C. Alvarez 434	421-8043
MENHIRES / Santa Fe 640	422-8539
MOLINA, JUAN PABLO / San Juan 984 - 1º	422-1161
OSTENGO / Av. Siria 1006	422-7684
POLHAR / Monteagudo 563 (Tafí Viejo)	461-8236
ROJAS / Muñecas N°110 - 3º Piso Of. 1 y 2	381-5953038
RUIZ MIGUEL S.R.L. / Muñecas 85 - 2º E	421-5553
SALVATTORI / Lobo de la Vega 1095	381-6115611
SCHILMAN / Av. Aconquija 1810	425-0938
SCHILMAN / Marcos Paz 295	422-4488
SOCOLISKI / Crisóstomo Alvarez 488	422-4301
STAGNETTO / C. Alvarez 397 - 6º A	430-1226
STEINBERG / Muñecas 64 - 4º C	421-5765
STUDIO / Mendoza 301	422-7029
TANOA / Laprida 597	421-7808
TERCER MILENIO / Salta 126	430-4000



SOLUCIONES TECNOLOGICAS

Servicio técnico
Smartphone
Notebook
Sistemas

WALTER QUINTEROS
COACH INFORMÁTICO

381-5619562

walterquinteros@gmail.com

www.facebook.com/wqmobile

Av. Siria 1365
San Miguel de Tucumán
Tucumán - Argentina



Copias de plano
Fotocopias
Copias Color
Ploteos
Scan de Planos

Córdoba 950 S.M. de Tucumán
Tel: 4947837 - Cel: 0381-156098046
e mail: intiplot@yahoo.com.ar
intiplot@gmail.com
+54 9 381 609-8046

TRAB / San Lorenzo 227 422-7376
 TRIUMPH / San Martín 285 - 6° E 430-7806
 TRUCUMAN PROPR/ C. Alvarez 1459 424-4677
 WAINER / Lamadrid 791 424-8906

INSTALACIONES COMERCIALES

CRUZ PRATS / Av. Roca 3995 433-0169
 DIAZ MEINERS S.R.L. / Corrientes 2.151 433-0540
 DISTRI-ESTANT / San Martín 1041 430-5727
 NIVEL / Pje. Magallanes 2.051 (YB) 381-6788631
 NORRY / J. Thames 263 423-6739
 OLTEC CONST. SRL San Juan 454 (Of. 4) 430-9194
 OSSA Ingeniería / Av. Mate de Luna 1.620 5°B 381-2549359
 SALVATTORI / Lobo de la Vega 1095 381-6115611

INSTALACIONES ELÉCTRICAS

C.I.E. / San Juan 2224 432-1503
 CONEL S.R.L. / Av. Roca 2575 423-2561
 ELEC. ITUARTE / Santiago 1014 (Casa central) 381-2541457
 F & G INGENIERIA / Pje. 1° de Nov. 1335 432-0437
 HOGAR 24 X 7 / www.hogar24x7.ar 381 6426969
 ING. CARLOS GRANDE / Ayacucho 591 - PB 424-1534
 LUMAT SRL / Catamarca 453 PB 422-3722
 MEGA ELECTRICIDAD / Junín 212 430-0108
 MEGA ELECTRICIDAD / 24 de Sep. 1350 424-2300
 N&G MONTAJES ELÉCTRICOS 429-7650
 OLTEC CONST. SRL San Juan 454 (Of. 4) 430-9194
 Pele / LAVALLE 868 8° C 0381 424-1534
 PERFOSUELO / Los Vallistos 381-5769080
 RV INGENIERIA / Valdivia 3470 434-6040
 SAN VALERO SRL Fca. / Perú 540 422-4903
 SEDA / Frías Silva 164 423-0747
 SEPÚLVEDA Y ASOC. / Santiago 1462 432-3218

INSTALACIONES SANITARIAS

ARQ CABOCOTTA 381-5566375
 CASAAARENGLOS / 1er Pje. 792 (Junín 2050) 427-7928
 ING. CIVIL ESTEBAN MARTÍNEZ RIERA 156-817712
 FIGUEROE SANITARIOS / Rojas Paz 356 155-034337
 HIDROTECNICA DEL NOA / B. Aires 440 420-5881
 HOGAR 24 X 7 / www.hogar24x7.ar 381 6426969
 MINAHEC Instalaciones / Saavedra 1061 154-189066
 OLTEC CONST. SRL San Juan 454 (Of. 4) 430-9194
 SALAZAR, DANIEL 156-946397

LADRILLOS (CORTADAS DE)

DAGHERO E HIJOS / Alvarez Condarco 951 400-0475
 INDUST. TUC. DEL LADRILLO / (Cruz Alta) 426-4973
 LAS TALITAS / Ruta 305 Km 7,5 (Las Talitas) 437-3536
 ROBERTO A. VILLAFANE / (Alderetes) 156-815652

LADRILLOS HUECOS

CERAM. MARCOS PAZ / F. Rossi 4° cdra. YB. 435-2089

LAJAS

LAJAS NOROESTE / Av. A. de la Vega 709 432-2466
 PIRKA STONE / Av. Belgrano 1745 432-4180
 TUCUMÁN LAJAS / Av. Roca 3195 381-5172322

LIMPIEZA DE OBRA

CLEANER HOUSE / Frías Silva 36 - Of. 11 432-0681
 SAN LUIS CLEANING / Rondeau 1446 424-0100
 SEGURIDAD OMEGA / San Martín 2801 0381-4233322

LUSTRES Y LAQUEADOS

LA CASA DEL LUSTRADOR / Avda. Alem 1001 436-0011

LLANEADO MECÁNICO

PALOMBI ARQUITECTO S.R.L. 381-154481289

MADERAS

ACEVEDO / Libertad 391 423-0038
 A.L. CARPINTERIA C. del Perú 114 435-4528
 ASERRADERO 25 DE MAYO / 25 de M. 2165 427-6331
 CARPINTERIA MOLINA / Ex ruta 301 Km. 5 1/2 485-0168
 CINELLI S.A. / Lavalle 1560 424-3424
 CORR. ACONQUIJA / San Lorenzo 1355 424-4258
 DENIS MADERAS / Burela 20 0388-4258189
 DISTRIB. BELGRANO / Av. Belgrano 1964 432-3131
 DISTRIB. LAMADRID / Ej. del Norte 395 423-0634
 EL CONDOR / Uruguay 1104 432-8759
 GIACOSA A y E / Marina Alfaro 1215 424-7863

GIACOSA A y S / J. B. Justo 3400 427-4064
 GIACOSA SILVIO / Suipacha 482 400-5371
 GIACOSA Y CIA. S.R.L. / Lavalle 1902 432-0207
 GIACOSA Y CIA. S.R.L. / Ruta 38 439-2500
 HIPER MADERAS / Av. Ej. del Norte 640 432-3439
 JACARANADA MADERAS SRL / Lavalle 2148 423-9302
 LA ESQUINA / Jujuy esq Av. Roca 420-3802
 LAS MÁLVINAS / Av. Las Bases 643
 LOS CEDROS / Av. Siria 1699 427-4002
 L.V.H. MADERA Y DISEÑO / Jujuy 1751 429-3008
 MACAGNO MADERAS / Italia 2364 381-4839046
 MADERAS YERBA BUENA / Crist. Colón 2.100 YB. 425-1819
 MADERERA SAN CARLOS / Ej. del Norte 1011 433-1143
 MADERERA SAN MARTIN / Jujuy 1001 400-7213
 MADERNOA / Av. J. B. Justo 1527 428-2087
 MASINO, ANTONIO JUAN / Córdoba 1065 421-3726
 ROCA MADERAS / Av. Roca 2929 423-8185
 TER-NOR / Marcos Paz 1977 423-1207

MARMOLERÍAS

ARGAÑARAZ, ROLO / Amador Lucero 2100 436-4545
 B&C MARMOLERIA / Santiago 4290 435-0749
 BERRAL RAFAEL LUIS / Asunción 210 155-933283
 BLANGINO / CESCO / 12 de Oct. y Mendoza 421-2485
 COZZI Y COZZI / Saavedra 427 423-7371
 DECOR / Av. Siria 1418 430-0542
 EMILIO ROSSI E HIJOS / Santiago 2412 432-3695
 ING. ANTONIO MINA / Pueyrredón 954 436-9051
 ITALMAR / Chacabuco 644 420-0205
 LABASTIDA JUAN / Córdoba 1161 431-0226
 LA VICTORIA / Pje. Japón 1521 436-4461
 MAR / Catamarca 165 430-9581
 MARM. LUJAN / Don Bosco 2490 451-4802
 MARM. MORALES / Paraguay 540 422-2645
 MARM. SOSA / Av. Eva Perón 357, Lastenia 426-1539
 MARM. ITALIA S.R.L. / Mendoza 1445 421-1749
 MARM. Y BUENA / Av. Solano Vera 1174 381-646-8392
 MINA NATALIO / Mendoza 1655 423-4589
 CESCO / Mendoza 1445 4211749
 PLAZA VIEJA / Av. Solano vera 643 381-2209960
 SBROCCO / Mendoza 3058 483-8741
 SOSA MARMÓLES Y GRANITOS 381-3563742
 TUCUMAN MARMOL / Av. Solano Vera 643-(YB) 4234229

MATAFUEGOS

ARPON / Rivadavia 1240 421-9773
 AVILA MATAFUEGOS / J. J. Ollerros 188 429-1716
 DRAGOTUC / Entre Ríos 280 422-2352
 FERRING S.R.L. / Buenos Aires 843 424-9250
 LA CASA DEL MATAFUEGO / Las Piedras 979 430-3834
 LOGITEC / Republica del Paraguay 4.460 491-5676
 MATAFUEGOS DEL JARDÍN / Av. Siria 1338 156-418027
 MATAFUEGOS DRAGON / Colón y Las Piedras 423-1619
 MATAFUEGOS NOROESTE II / Belgrano 1893 423-0834
 NOA MATAFUEGOS / Ayacucho 949 424-4096

MATERIALES DE CONSTRUCCION

ANGELO / Av. M. Díaz y S. Cabral (BRS) 426-4973
 ARCON / San Martín 1058 (Concep.) 03865422-537
 ARCON / Critto y Baden (T. del Valle) 156-93434
 BERCOVICH / 24 de Setiembre 746 421-8691
 BERCOVICH / A. Lucero y C. Alvarez 432-1616
 BERCOVICH / España 631 (Concep.) 038655-421943
 BERCOVICH / Ex ruta 9 km 1286 Bda. Rio Sali 426-7431
 BICHARA / Chile 551 422-4504
 BORTOLOTTI / Av. Mitre 1606 423-7538
 BOLÍVAR MATERIALES / Bolívar 1640 381-424-3772
 BUILDING MAT. / Lucas Córdoba 823 433-0483
 C.E.A.R. MATERIALES / Pje. Lima 2313 423-0734
 CONSTRUFRER / Av. Aconquija 1996 (YB) 425-3605
 CONSTRUBANDA / Av. Monseñor Jesús Díaz 205 381-426-7956
 Banda del Río Salí
 CORRALON ALEM / Av. Alem 535 400-0060
 CORRALON 24 / 24 de Setiembre 387 (BRS) 421-3333
 CORRALON 70 / Italia 4581 434-4431
 CORR. ACONQUIJA / San Lorenzo 1355 424-4258
 CORRALON ALSINA / Alsina y Buenos Aires 424-2466
 CORRALON BOLIVIA / Chile 150 422-9066
 CORRALON DEL PORVENIR / Av Roca 2513 423-2355
 CORRALON DELPERO / Ej. del Norte 142 423-4724
 CORRALON LAVAISSE / Lavaisse 1671 424-5599
 CORRALON.NET 381-3336333
 CORRALON ROCA / Av. Roca 300 (Tafí Viejo) 461-5214
 CORRALON SAN FRANCISCO / Bolívar 1590 424-2166
 CORRALON SAN JAVIER / Av. Aconquija 2349 425-0993

CORRALON SAN JUAN / San Juan 3552 423-6342
 CORR. SAN LORENZO / Gdor. del Campo 742 428-2037
 CORRALONES DEL SUR / 9 de Julio y Matheu 429-0391
 CORR. YERBA BUENA / Aconquija 2094 (YB) 425-5252
 DE LA JARA / Fco. de Aguirre 1532 423-2510
 DEPOSITO OLIVIERI / Reconquista 95 (YB) 425-2252
 DETTA COLLI / Perú Sud 447 (Tafí Viejo) 461-7376
 DISTRIBUIDORA LOURVAL / Bolivia 344 430-7441
 E.M.I. / Av.Roca 324 424-6524
 E.M.I. / Av.Roca 3980 156-215273
 E.M.I. / Sgto. Cabral 44-BRS 452-6135
 EL AMIGO / Ex ruta 9 km 1286 Bda. Rio Sali 426-7431
 EL COLITA / M. Alfaro 1081 424-3509
 EL NEGRITO / Italia 262 (Lules)
 E. RIO GRANDE S.R.L. / Necochea 225 4°p 0388-4232400
 EL PORVENIR / Av. Belgrano 3276 423-7369
 EL VIEJO ABASTO / Libertad 353 432-1947
 EXPRESO SAN JOSE / Alfonsina Stormi 97 427-3483
 FERRETERA DEL ACONQUIJA / Aconq. 1996 425-3216
 FONTANA / Av. Belgrano 1904 423-6628
 GALVEZ HNOS. / Matheu 1907 424-3183
 GIACOSA A y E / Marina Alfaro 1215 424-7863
 GIACOSA A y S / J. B. Justo 3400 427-4064
 GIACOSA ALFREDO / 24 de Sep. 707 400-5295
 GIACOSA SILVIO / Suipacha 482 400-5371
 GIACOSA Y CIA. S.R.L. / Lavalle 1902 432-0207
 GIACOSA Y CIA. S.R.L. / Ruta 38 439-2500
 GIÜEMES / Güemes 250 (S. P. Colalao) (03862) 481009
 HIDROTECNICA DEL NOA / B. Aires 440 420-5881
 HORCO MOLLE / Las Higueritas 2700 (YB) 425-6780
 JIMENEZ / Rivadavia 2497 422-2973
 JUJUY MAT. / Av. Alm. Brow 2310 0388-4254707
 LA ESQUINA / Jujuy esq Av. Roca 420-3802
 LA RURAL / Camino del Perú 1289 434-3231
 LAS ROSAS MATERIALES / Perú 804 (YB) 435-0345
 MASWER / San Martín 1051 Piso 10 Of. D 453-7198
 MADERAS YERBA BUENA / Crist. Colón 2.100 YB. 425-1819
 MATERIALES J.M. / Bv. 9 de Julio 1004 (YB) 425-1421
 MATIENZO / Matienzo y F. García 424-3627
 MEMBRANAZO / Av. Roca 2264 436-3588
 NMB MATERIALES / E. Castelar 1010 427-4659
 PIRKA STONE / Av. Belgrano 1745 432-4180
 PLACAM / Av. Belgrano 4305 434-6650
 PLASTICO'S / Av. Roca 2263 433-1666
 ROSSO MATERIALES / Av. Alem 595 420-5000
 ROSARITO / A. Kirchner 287 - Lomas de Tafí 381-3879072
 SALVATTORI / Lobo de la Vega 1095 381-6115611
 SAN JAVIER / Av. Aconquija 2349 (YB) 425-0993
 SAN ROMAN / Jujuy 3500 429-2527
 TORRES SANITARIOS / Las Lilas 9 (TV) 155-017736
 TORRES SANITARIOS / F. de Aguirre 1855 427-5410
 TORRES SANITARIOS / 8 y 25 (V. M. Moreno) 437-3780
 VIAMONTE / Viamonte 1885 434-4868
 VICTORIA / Av. Independencia 2255 436-3495
 ZERAMIKO / 24 de septiembre 731 381-4229046
 ZERAMIKO / Av. Sáenz Peña 602 381-4242600
 ZERAMIKO / España esq. Ruta Nac. n° 38. 3865-424100
 ZERAMIKO / Av. Solano Vera 293 Y. B. 381 425-8012

MATERIALES ELÉCTRICOS ILUMINACIÓN

ABB TUBIO / Ruta Nac. 157 - Bella Vista 428-0205
 ALEM MATERIALES / Av. Alem 535 400-0060
 ALTER / San Martín 1002 421-3572
 ALTO VOLTAJE / Rivadavia 726 430-1666
 AMPERE / Av. Solano Vera 671 (YB) 381-430-0734
 ARTELUM / Maipú 35 421-9326
 BOLÍVAR MATERIALES / Bolívar 1640 381-424-3772
 BP / San Martín 1.301 319-6601
 BP / Av. Aconquija 2.214 422-4427
 BORTOLOTTI / Av. Mitre 1602 433-1130
 C.B.N. / Av. Belgrano 1681 423-8769
 C.J. ELECTRICIDAD / Córdoba 834 421-0337
 CASA ARREGLOS / Av. Siria 1.296 421-5595
 CASA MALKIND S.A. / Laprida 250 421-6189
 CASA ROTELLA / Catamarca 217 421-1016
 COMERCIAL COLON / Av. Colón 107 433-0646
 CONEL S.R.L. / Av. Roca 2575 423-2561
 CONTACTO / San Martín 1074 421-5612
 CORRALON ROCA / Av. Roca 300 (T. Viejo) 461-5214
 DANIEL ILUMINACION / Jujuy y Las Piedras 422-9992
 D.F.B. / Av. Aconquija 1996 (Yerba Buena) 425-6034
 DIMATER / Av. Marina Alfaro 1140 420-5348/49
 ELEC. ITUARTE / Santiago 1014 (Casa central) 381-2541457
 ELECTROSORIA / Jujuy 1083 424-7304
 EL FAROL S.R.L. / 24 de Setiembre 629 430-2593
 EL KAIREL ILUMINACIÓN / Maipú 350 422-7669
 ELECTRO ALEM / Av. Alem 321 424-0120
 ELECTRO ROCA / Av. Roca 489 424-6038
 ELECTRO SORIA / Jujuy 1083 424-6730
 ELECTRO MAT S.R.L. / Alvear 952 0388-423476
 FASE / San Juan 1054 400-4701
 LA ESQUINA / Jujuy esq Av. Roca 420-3802
 LUCES / Munecas 280 421-5877
 MATELEC / Cordoba 952 431-1444
 MEGA ELECTRICIDAD / Junín 212 430-0108
 MEGA ELECTRICIDAD / 24 de Sep. 1350 424-2300
 OESTE ELECTRICIDAD / Aconquija 2040 (YB) 425-0946
 PINT. YERBA BUENA / Aragón 25 (YB) 425-1525
 POLOS / Mendoza 767 400-7518
 POSITRON / C. Alvarez 1833 423-9740
 SANTIAGO KOHN / Maipú 485 431-1088
 SAN VALERO SRL Fca. / Perú 540 427-4788
 SEPÚLVEDA Y ASOC. / Santiago 1462 432-3218
 SOFI ILUMINACIÓN / Av. Mitre 287 431-0906
 TUCUMAN ELECTRICA / Ej. del Norte 928 423-7081



SANTIAGO KOHN
59 AÑOS ACOMPAÑANDO TUS PROYECTOS

www.santiagokohn.com.ar

@santiagokohnsa

📍 Maipú 485 | S. M. de Tucumán
☎️ (0381) 431-1088

📍 Av. Aconquija 755 | Yerba Buena
☎️ 381 304-8580

Servicio Técnico EL PROVINCIAL

Cocinas - Termotanques
Calefones - Arreglos - Limpieza
Instalación y service de Split
Electricidad domiciliaria
Reparación artefactos del hogar
Flete y herrería



Rubén: 3816421304
Av. Roca 777

VICO / San Martín 367 421-9937
VOLTAJE / Solano Vera 598 yerba buena 381-3519651

MEMBRANAS

A TERMINACIONES 381-5831429
SALVATTORI / Lobo de la Vega 1095 381-6115611

MOLDURAS

CIA. MINERA DEL NORTE / Marcos Paz 2065 423-4239
MORAN REVESTIMIENTOS / Av. Mitre 217 422-2692
REMOAR / Muñecas 340 421-7807
TECNOPOP / San Lorenzo 2041 432-2253

MONTAJES ELECTRICOS

NOA INDUSTRIAL / Pje. Marconi 152 427-5383
N&G MONTAJES ELÉCTRICOS 429-7650

MORTEROS PROYECTADOS

SOLUCIONES PROYECTABLES Av. Ejército del Norte 28 381-154481289
PROYECTAR / contacto@proyectarsrl.com 0381-6009464

MOSAICOS (FÁBRICAS)

BLANGINO / CESCO / 12 de Oct. 245 430-0325
BOLÍVAR MATERIALES / Bolívar 1640 381-424-3772
LABASTIDA JUAN / Córdoba 1161 431-0226
MAR / Catamarca 165 430-9581
MARM. ITALIA S.R.L. / Mendoza 1445 421-1749
MOSAICOS LUQUE / Sto. Domingo 1ºc. (YB) 435-1165
PIRKA STONE / Av. Belgrano 1745 432-4180
PISONOR / Lavalle 2627 433-1023
TUCUMAN MARMOL / Av. Solano Vera 643-(YB) 423-4229

MOTORES ELÉCTRICOS

FERRING S.R.L. / Buenos Aires 843 424-9250
HUINCA RENANCO NORTE / 9 de Julio 880 424-5023
MAROLA / Libertad 462 424-7326
MERKUSA / 12 de Octubre 845 423-7474

MOVIMIENTOS DE SUELO

EL ACOPIO ARIDOS / jorgerasuk@hotmail.com 381-5 397794
TUCS ADOQUINADOS 381-5831429
EMEZETA 381-6781961

MUEBLES DE HIERRO / METÁLICOS

ATENCIÓN (Bronces) / López Mañán 595 429-4956
BIGON HÑOS. / Italia 1364 432-7128
DECORMETAL / Av. Sarmiento 1293 432-4050
DELAPORTE / Crisóstomo Álvarez 471 421-8202
DESIGNER / San Juan 431 421-4427

MUEBLES DE MADERA (FÁBRICAS)

Aberturas SAN ANTONIO / Av. B. Terán 135 421-5556
ACEVEDO / Libertad 391 423-0038
COPPENS / La Plata 1060 424-4714
CRUZ PRATS / Av. Roca 3995 433-0169
DAMO / Daniel Molina 381-6416462
DECONOR / Junín esq. Corrientes 421-0642
DIAZ MEINERS S.R.L. / Corrientes 2.151 433-0540
EBANISTERIA MEDINA / R. Guiraldes 961 431-1152
EL ARTESANAL / Av. Aconquija 2032 (YB) 425-1918
EL CASTORCITO / Salta Esq. Chile 156-497704
EL SUENITO / Av. Siria 1185 154-445959
FERRER AGUIRRE MUEBLES 381-6588777 y 381-5555037
IDECOR / San Juan 1854 423-0087
INDRES S.A. / Congreso 1182 424-2325
INTERNI / Maipú 334 431-0503
LA OMA / Av. Siria 1704 427-9491
LEMMMA AMOB. / Catamarca 270 421-6688

LVH / Salta 381 430-1633
MACIZOS / Córdoba 838 422-4383
MUNDO HOUSE / Av. Mitre 564 432-0145
NIVEL / Pje. Magallanes 2.051 (YB) 381-6788631
NORTE ALGARROBO Av. Ej. del Norte 944 433-3621
NOVESTYLE / Av. Solano Vera 1000 (YB) 425-5811
PLATINUM / Jujuy 19 431-0516
QUAM 381-6400959 y 381-6530924
REMOAR / Muñecas 340 421-7807
SAENZ PEÑA Aberturas / Av. S. Peña 15 431-2258
SINTESIS / Av. Roca 3200 436-0837
VIVIENDAS TUCUMANAS / Lavalle 2661 423-3136

OBRAS VIALES

LA GARZA - VIAL GRUAS / San Miguel 1885 423-4878
OLTEC CONST. SRL San Juan 454 (Of. 4) 430-9194
TUCS ADOQUINADOS 381-5831429

PAISAJISMO

CAROLINA PAZ POSSE - ELMA CAPURRO 381-5037614
GREEN DESING 381-6455423
SILVIO OVJERO Ing. Agr. / Paisajista 381-4736817
PABLO SANCHEZ Paisajista 381-4732893

PANELES SOLARES Y ENERGÍAS RENOVABLES

DECUJ 381-4669694
DIMATER / Av. Marina Alfaro 1140 420-5348/49
GMKT / av. mitre 172 450-1091
PANELES SOLARES TUCUMÁN 381-4178425

PAVIMENTOS ARTICULADOS

TUCS ADOQUINADOS 381-5831429

PERFILES DE ALUMINIO

ALUNORT / Amador Lucero 253 423-1421
CL GROUP info@dgroup.com.ar 381-5723222

PERFORACIONES

EXCAVACIONES TUCUMAN / La Rioja 876 424-1302
GEO S.R.L. / Crisóstomo Álvarez 245 I 423-6217
LUIS ALCOVER / G. del Campo 1157 431-1028
OLTEC CONST. SRL San Juan 454 (Of. 4) 430-9194
PERFORACIONES Y SERVIC. / Lavalle 830 424-5575
PERFOSUELO / Los Vallistos 381-5769080

PILETAS Y ARTÍCULOS

AQUAFLOSS / Av. Aconquija 395 (YB) 435-4239
AQUATKA PISCINAS 154-779657
AZUL PILETAS / Av. Mitre 235 430-6718
CASTRO / Alberdi 454 424-2100
EMILIO LOPEZ PISCINAS 155-309760
HIDROTECNICA DEL NOA / B. Aires 440 420-5881
IPT / Ruta 9 - Km 1307 (Los Nogales) 492-1193
LABASTIDA JUAN / Córdoba 1161 431-0226
PILETAS / Av. Aconquija 182 (YB) 435-0100
PILETAS DINO / Km. 1294 - Av. Circunvalación - Ruta Nac. 9 381-4339550
RYMAC S.A. / Salta 156 422-2858
SALVATTORI / Lobo de la Vega 1095 381-6115611

SOLD-PLAST / San Lorenzo 2063 423-2401
ZERAMIKO / 24 de septiembre 731 381-4229046
ZERAMIKO / Av. Sáenz Peña 602 381-4242600
ZERAMIKO / España esq. Ruta Nac. n° 38. 3865-424100
ZERAMIKO / Av. Solano Vera 293 Y. B. 381-425-8012

PINTURAS EN OBRA

AISLAR / Av Adolfo de la Vega 695 381 5102150
AVILA PROYECTABLES 3815-725613
A TERMINACIONES 381-5831429
HOGAR 24 X 7 / www.hogar24x7.ar 381 6426969
RUBÉN RODRÍGUEZ / Isabel la Católica 2450 156819221

PINTURERÍAS

AEROPUERTO / Av. Gob. del Campo 1257 428-1492
AEROPUERTO / Av. Benjamín Araoz 1196 430-3540
AISLAR / Av Adolfo de la Vega 695 381 5102150
ALEM MATERIALES / Av. Alem 535 400-0060
A TERMINACIONES 381-5831429
A&G / Rondeau 251 424-7407
BOLÍVAR MATERIALES / Bolívar 1640 381-424-3772
BULONERÍA BELGRANO / Av. Belgrano 1534 423-4670
CASA ROTELLA / Catamarca 217 421-1016
CASA SERRANO / Córdoba 300 421-7323
CONCHA, ALBERTO / Santiago 2528 155-953207
CONSTRUBANDA / Av. Monseñor Jesús Díaz 205
Banda del Río Salí 381-426-7956
CORRALON 70 / Italia 4581 434-4431
CORRALON ALSINA / Alsina y Bs. Aires 424-2466
CORRALON AVENIDA / Jujuy 1520 424-1748
CORR. EL AMIGO / Av. Roca y A. Guzmán 439-4741
CORRALON ROCA / Av. Roca 300 (T. Viejo) 461-5214
DEPOSITO OLMERI / Reconquista 95 (YB) 425-2252
D.F.B. / Av. Aconquija 1996 (YB) 425-6034
E.L. PORVENIR / Av. Belgrano 3276 423-7369
E.M.I. / Av. Roca 324 424-6524
E.M.I. / Sgto. Cabral 44-BRS 452-6135
EXODO / A. Fascio 706 0388-4237180
ESPAÑA / Av. J. B. Justo 974 422-5700
ESPAÑA / Av. Mate de Luna y C. del Perú 435-1823
FERREKIT / San Martín 1080 421-8365
FERRETERA DEL ACONQUIJA / Aconq. 1996 425-3216
FERRETERIA INTEGRAL Av. Belgrano 2546 432-2516

FERRETERIA ROTELLA / San Juan 592 430-4572
FERRICOLOR / Av. Roca 1663 400-5673
FERRING S.R.L. / Buenos Aires 843 424-9250
HUINCA RENANCO / 9 de Julio 880 424-5023
IMPERTUC / Bolívar 2708 155-0031138
ING. EN REVESTIMIENTOS / Santa Fe 3008 423-7900
LA ESQUINA ROSADA / Viamonte 1853 434-4868
LA ESQUINA ROSADA / Las Piedras y La Rioja 430-1998
MUNDO FERRETERO / Mendoza 892 421-7328
NAVAS PINTURERÍA / Av. Alem 170 424-6914
NAVAS PINTURERÍA / Av. Mitre 667 432-0030
NAVAS PINTURERÍA / Av. Sarmiento 135 421-5537
NAVAS PINTURERÍA / Av. Roca 291 420-0016
NAVAS PINTURERÍA / Hiper Construcción 427-9760
PINTURAS 2000 / Av. Salta y Uruguay 422-4440
PINTURERIA DEL CENTRO / Junín 202 422-0220
PINTURERIA DEL CENTRO / Av. Mitre 299 431-1609
PINTURERIA MARTIN / Av. Roca 2579 423-3437
PINTURERIA MAX / Catamarca 222 422-4014
PINTURERIA NELLY / Av. Alem 61 (T. Viejo) 461-8151
PINTURERIA PAZ / Av. Belgrano 1563 423-6470
PINTURERIAS SAN JUAN / San Juan 3513 433-1064
PINTURERIAS SAN JUAN / Av. Siria 1722 427-7610
PINT. SAENZ PEÑA / Av. Saenz Peña 648 424-8141
PINTURERIA ROCA / Av. Roca 1748 436-4563
PINT.Y FERR. Y BUENA / Aragón 25 (YB) 425-1525
PINT. Y FERR. DEL PERU / Aconquija 152 (YB) 425-2295
RODRIGUEZ, RUBEN / I. La Católica 2450 156-819221
RED DE COLORES / Av. Roca 291 420-0016
ROMAT PINT. / Av. Ejército del Norte 64 423-4807
SAN CAYETANO / Av. Roca 45 424-6590
SILVA PINTURERIA / Av. Colón 120 432-0323
SILVA PINTURERIA / Av. Belgrano y Viamonte 422-2168
SILVA PINTURERIA / Avellana y Corrientes 426-6113
SILVA PINTURERIA / Av. Aconquija 2091 425-3191
TERSUAVE (Dist.) / Roque R. Aragón 162 427-4122
TUCUMANCHAS / San Juan 1153 400-0308

PISOS DE MADERA

ACEVEDO / Libertad 391 423-0038
AGUAMADERA / arqtoledo@arnet.com.ar 154-732006
ARAOZ BENJAMIN / San Martín 1456 430-7586
CINELLI S.A. / Lavalle 1560 424-3424
CRUZ PRATS / Av. Roca 3995 433-0169
DF NOA / Av. Colón 1235 381-2084225
DIAZ MEINERS S.R.L. / Corrientes 2.151 433-0540
EL NORTEÑO PARQUET / Lavalle 2398 423-2001
INDUSPARQUET / Av. Aconquija 285 (YB) 3875749561
MADERNOA / Av. Juan B. Justo 1527 428-2087
MASINO, ANTONIO JUAN / Córdoba 1065 421-3726
MORAN REVESTIMIENTOS / Av. Mitre 217 422-2692
PARQUETS CHOCOBARES / Av. Mitre 3112 (T. Viejo) 381-4352733
PATAGONI FLOORING / Av. Aconquija 749 381-4352733
PIRKA STONE / Av. Belgrano 1745 432-4180
SINTESIS / Av. Roca 3200 436-0837

PISOS DE HORMIGÓN

FORJAS / Av. Roca 2443 436-3600
MICROCEMENTO TUCUMÁN / Av. Mate de Luna 2214 381-4471247
MUSSARI MICROCEMENTO 381-4065647
PIRKA STONE / Av. Belgrano 1745 432-4180
SALVATTORI / Lobo de la Vega 1095 YB. 381-6115611
TIKA / Av. Aconquija 2579 Loc. 1 - Y. B. 154-258011

PISOS INDUSTRIALES

FORJAS / Av. Roca 2443 436-3600
MICROCEMENTO TUCUMÁN / Av. Mate de Luna 2214 381-4471247
PIRKA STONE / Av. Belgrano 1745 432-4180
SALVATTORI / Lobo de la Vega 1095 YB. 381-6115611
TIKA / Av. Aconquija 2579 Loc. 1 - Y. B. 154-258011

EL ACOPIO ARIDOS



Rasuk, Jorge Luis

ÁRIDOS PARA OBRAS
Y MOVIMIENTOS DE SUELOS

<https://www.linkedin.com/company/jrgeoservices/>

0381 5397794
jorgerasuk@hotmail.com

PISOS DE MICROCEMENTO

MICROCEMENTO TUCUMÁN / Av. Mate de Luna 2214 381-4471247
 MUSSARI MICROCEMENTO 381-4065647
 SALVATTORI / Lobo de la Vega 1095 Y.B. 381-6115611
 TIKKA / Av. Aconquija 2579 Loc. 1 - Y. B. 154-258011

PLACARES

BERCOVICH / 24 de Setiembre 746 421-8691
 BERCOVICH / A. Lucero y C. Alvarez 432-1616
 BERCOVICH / España 631 (Concep.) 03865-421943
 BERCOVICH / Ex ruta 9 km 1286 Bda. Rio Sali 426-7431
 BIGON HINOS, / Italia 1364 432-7128
 CARPINTERIA MOLINA / Bolivia 4698 485-0168
 CORR. ACONQUIJA / San Lorenzo 1355 424-4258
 DECONOR / Junín esq. Corrientes 421-0642
 EL AMIGO / Ex ruta 9 km 1286 Bda. Rio Sali 426-7431
 LEMMA AMOB. / Catamarca 270 421-6688
 LVH / Salta 381 430-1633
 KRANSA S.R.L. / Canal Yerba Buena 4400 439-2711
 NIVEL / Pje. Magallanes 2.051 (YB) 381-6788631

PLACAS ANTIHUMEDAD

BPA Placas Antihumedad / Av. Belgrano 1.962 381-4744359

PLACAS DECORATIVAS

SALVATTORI / Lobo de la Vega 1095 Y.B. 381-6115611

PLANOS SANITARIOS Y S°C/INCENDIOS

ARQ CABOCOTTA 381-5566375

PLATEO DE PLANOS

ARCO / Lavalle 426 424-5955
 ARQUIGRAF / Pje. Bertrés 211 430-0761
 CADA CONSULT / San Juan 451 430-3030
 COPITEC / San Martín 660 422-7065
 DIVISION COPIADO / Muñecas 425 497-5713
 IMPRESIONAR / Av. Roca 378 424-4293
 INTIPILOT / Córdoba 950 422-3412
 IPP / Av. Aconquija 1832 425-4926
 LINEAS ESTUDIO / San Luis 284 424-9134
 PUBLIC GRAFF / Ramirez de Velasco 673 423-4029
 SOLUCION GRAFICA / Lavalle 650 424-9642
 STUDIO 83 155-989989 / 156-250599

POLIURETANO INYECTADO

ADICEM / Av. Belgrano 1858 381-5502746
 NORRY / J. Thames 263 423-6739
 OSCAR BASILOTTA e Hijos / Bolivia 4781 434-7488

PORTONES AUTOMÁTICOS

AUTOMAT. TUCUMÁN / Córdoba 480 - (YB) 435-5414
 CONTROL / 24 de Setiembre y Jujuy 422-9695
 DANIEL INGENIERIA / Jujuy esq. Las Piedras 497-7889
 FABI-COR / Ayacucho 53 421-7288
 FORJAS / Av. Roca 2443 436-3600
 INYSER / Lavalle 2665 432-3232
 MARTÍN MANZUR / Corrientes 4338 435-6751
 SEGURIDAD OMEGA / San Martín 2801 0381-4233322
 TECNOMUNDO / Reconquista 675 (T. Viejo) 461-7714

PREMOLDEADOS

ARTE & DISEÑO / Solano Vera 2700 (YB) 425-4880
 CLEMENTE J. TURBAY / Diagonal Juan XXIII 433-0299
 INSTELEC / Italia 2464 423-8795
 ITECH / Frías Silva 36 - 1º piso, of. 8 433-0883
 PREMOL S.R.L. / Av. del Río S/n (Las Talitas) 461-6904
 PREMOLDEADOS PARANA / Güemes 1040 436-3999
 TENSOLITE SRL / Ruta 9 km 1298 437-0710
 VIGUETAS Y CERAMICOS / Roca y San Luis 424-7803

PRODUCTOS QUÍMICOS PARA LA CONSTRUCCIÓN

ADICEM / Av. Belgrano 1858 381-5502746
 AISLAR / Av Adolfo de la Vega 695 381 5102150
 CARLOS RUIZ & CIA. / J. B. Justo 960 421-8290
 CORR. EL AMIGO / Av. Roca y A. Guzmán 439-4741
 FINTUC / La Plata 1352 436-1046
 WEBER CONCREMAX / Juan B. Terán 249 400-6664

P.V.C.

BERCOVICH / 24 de Setiembre 746 421-8691
 BERCOVICH / A. Lucero y C. Alvarez 432-1616
 BERCOVICH / España 631 (Concep.) 03865-421943
 CASTRO / Alberdi 454 424-2100
 EL AMIGO / Ex ruta 9 km 1286 Bda. Rio Sali 426-7431
 E.M.I. / Av.Roca 324 424-6524
 E.M.I. / Av.Roca 3980 156-215273
 E.M.I. / Sgto. Cabral 44-BRS 452-6135
 GENTILE / Lavalle 2729 423-3131
 PVC TUCUMAN / Av. Belgrano 1535 423-8198
 PLASTICOS / Av. Roca 2263 433-1666
 ZERAMIKO / 24 de septiembre 731 381-4229046
 ZERAMIKO / Av. Sáenz Peña 602 381-4242600
 ZERAMIKO / España esq. Ruta Nac. n° 38. 3865-424100
 ZERAMIKO / Av. Solano Vera 293 Y. B. 381 425-8012

REDES DE GAS MEDICINALES

SEI gases medicinales / Florida 664 4240266

VITRIU VIDRIOS

CRISTALES • ESPEJOS • TEMPLADOS
 POLICABORNATOS • BALDOSAS DE VIDRIOS
 BISELADOS • CARPINTERIA DE ALUMINIO

España 1234/40 San Miguel de Tucumán / Tel/Fax (0381) 433 - 0469 / 432 - 4996
 e-mail: info@vitriuidrios.com

LAMI
Cristales Laminados y Multilaminados

VASA
CRISTAL FLOAT VIDRIO CATEGORIAL ESPEJO MIRROR

TEMP
Cristales Templados Horizontales

DVH
Doble Vidriado Hermético

Ordoñez VIDRIOS

Ruta alternativa 304 y Ayacucho, Alderetes. Tucumán / Tel: 381-6576077 / 381-5580235
 e-mail: ordoñezvidrios@gmail.com

REFACCIONES

ARQ. BURGOS / 1er Pje. 792 (Junín 2050) 427-7928
 BLANCO, MARTÍN / estudioblaszak@yahoo.com 422-2313
 SALVATTORI / Lobo de la Vega 1095 Y.B. 381-6115611

REFRACTARIOS

BERCOVICH / 24 de Setiembre 746 421-8691
 BERCOVICH / A. Lucero y C. Alvarez 432-1616
 BERCOVICH / España 631 (Concep.) 03865-421943
 ALEM MATERIALES / Av. Alem 535 400-0060
 EL AMIGO / Ex ruta 9 km 1286 Bda. Rio Sali 426-7431
 E.M.I. / Av.Roca 324 424-6524
 E.M.I. / Av.Roca 3980 156-215273
 E.M.I. / Sgto. Cabral 44-BRS 452-6135
 HIDROTECNICA DEL NOA / B. Aires 440 420-5881
 LAJAS NOROESTE / Av. A. de la Vega 709 432-2466
 TUCUMÁN LAJAS / Av. Roca 3195 381-5172322
 ZERAMIKO / 24 de septiembre 731 381-4229046
 ZERAMIKO / Av. Sáenz Peña 602 381-4242600
 ZERAMIKO / España esq. Ruta Nac. n° 38. 3865-424100
 ZERAMIKO / Av. Solano Vera 293 Y. B. 381 425-8012

REVESTIMIENTOS Y CIELORRASOS

AISLAR / Av Adolfo de la Vega 695 381 5102150
 BERCOVICH / 24 de Setiembre 746 421-9178
 BERCOVICH / A.Lucero y C. Alvarez 432-1616
 BLANGINO / CESCA / 12 de Oct. y Mendoza 421-2485
 BOLÍVAR MATERIALES / Bolívar 1640 381-424-3772
 CASTRO / Alberdi 454 424-2100
 CENTROPLAC / San Luis 20 420-1301
 CORR. ACONQUIJA / San Lorenzo 1355 424-4258
 CORRALON ALEM / Av. Alem 535 400-0060
 CORRALON SALTA / Av. Salta 1650 381-4277002
 DISTRIB.LAMADRID / Ej. del Norte 395 423-0634
 EL AMIGO / Ex ruta 9 km 1286 Bda. Rio Sali 426-7431
 E.M.I. / Av.Roca 324 424-6524
 FABI-COR / Ayacucho 53 421-7288
 IGGAM 156-781590
 IMAGINARIA / J. Colombres 196 421-0057
 INDUSPARQUET / Av. Aconquija 285 (YB) 3875749561
 JAVIER SOLANA / Lavalle 864 424-8199
 KATZ / Av. Perón 1.700 L.1 (YB) 381-3035501
 MARMOLERIA MORALES / Paraguay 540 422-2645
 CESCA / Mendoza 1445 4211749
 MICROCEMENTO TUCUMÁN / Av. Mate de Luna 2214 381-4471247
 MORAN REVESTIMIENTOS / Av. Mitre 217 422-2692
 NORRY / J. Thames 263 423-6739
 PIRKA STONE / Av. Belgrano 1745 432-4180
 ROSSO MATERIALES / Av. Alem 595 420-5000
 SECCOPLAC 381-3584489
 TARQUINI / Pje. Pedro de Valdivia 3564 155-888774
 TECNOPOR San Lorenzo 2041 423-2253
 TUCUMÁN LAJAS / Av. Roca 3195 381-5172322
 VELVET / Marcos Paz 2065 433-3179
 ZERAMIKO / 24 de septiembre 731 381-4229046
 ZERAMIKO / Av. Sáenz Peña 602 381-4242600
 ZERAMIKO / España esq. Ruta Nac. n° 38. 3865-424100
 ZERAMIKO / Av. Solano Vera 293 Y. B. 381 425-8012

REVESTIMIENTOS ACRILICOS

AISLAR / Av Adolfo de la Vega 695 381 5102150
 A TERMINACIONES 381-5831429
 MICROCEMENTO TUCUMÁN / Av. Mate de Luna 2214 381-4471247
 PLACAS REVESTIMIENTO 381-4171722
 SECCOPLAC 381-3584489
 SOLUCIONES PROYECTABLES Av. Ejército del Norte 28 381-154481289
 SALVATTORI / Lobo de la Vega 1095 Y.B. 381-6115611

REVOQUES (FÁBRICAS)

FINTUC / La Plata 1352 436-1046
 LABASTIDA JUAN / Córdoba 1161 431-0226
 WEBER CONCREMAX / Juan B. Terán 250 400-6664

REVOQUES INDUSTRIALIZADOS

AISLAR / Av Adolfo de la Vega 695 381 5102150
 AVILA PROYECTABLES 381-5725613
 MICROCEMENTO TUCUMÁN / Av. Mate de Luna 2214 381-4471247
 SOLUCIONES PROYECTABLES Av. Ejército del Norte 28 381-154481289

REVOQUES PROYECTABLES

AISLAR / Av Adolfo de la Vega 695 381 5102150
 A TERMINACIONES 381-5831429
 SOLUCIONES PROYECTABLES Av. Ejército del Norte 28 381-154481289

SANITARIOS

(ARTEFACTOS - INSTALACIONES)

ALEM MATERIALES / Av. Alem 535 400-0060
 ARTESAN S.R.L. / Av. Roca 139 424-7367
 ARQ CABOCOTTA INSTALACIONES 381-5566375
 BERCOVICH / 24 de Setiembre 746 421-8691
 BERCOVICH / A. Lucero y C. Alvarez 432-1616
 BERCOVICH / España 631 (Concep.) 03865-421943
 BERCOVICH / Ex ruta 9 km 1286 Bda. Rio Sali 426-7431
 BOLÍVAR MATERIALES / Bolívar 1640 381-424-3772
 BORTOLOTTI / Av. Mitre 1602 433-1130
 CASA ARREGLOS / Av. Siria 1.296 421-5595
 CASA ROTELLA / Catamarca 217 421-1016
 CASTRO / Alberdi 454 424-2100
 CORRALONES DEL SUR / 9 de Julio y Matheu 429-0391
 DETTA COLLI / Perú Sud 447 (Tafi Viejo) 461-7376
 DI-MI SANITARIOS / Independencia 232 (BRS) 426-1169
 DON BOSCO SANITARIOS / Asunción 302 433-0217
 EL AMIGO / Ex ruta 9 km 1286 Bda. Rio Sali 426-7431
 EL COLITA / M. Alfaro 1081 424-3509
 EL FONTANERO / Av. Alem 73 424-6364
 FIGUEREDO / Rojas Paz 356 435-6581
 FERRETERIA INTEGRAL Av. Belgrano 2546 432-2516
 GENTILE TUCUMAN / Lavalle 2729 423-3131
 GOLDMAN SANITARIOS / J. B. Justo 1045 428-0939
 GÜEMES / Güemes 250 (S. P. Colalao) (03862)481-009
 HOKA (de Felipe Carcara) / Italia 873 422-3126
 INSTALAC. COMPLEMENT. / Junín 1028 422-4112
 KATZ / Av. Perón 1.700 L.1 (YB) 381-3035501
 LA ESQUINA / Jujuy esq. Av. Roca 420-3802
 MEIKON / Av. Belgrano 1507 432-0294
 MINAHK Instalaciones / Saavedra 1061 154-189066
 MIOTTI GAS / Av. Belgrano 1890 433-1694
 MULTINORT / Marcos Paz 1888 432-4056
 NC SANITARIOS / Lamadrid 333 424-8739
 PLASTICO'S / Av. Roca 2263 433-1666
 POLLANO SANITARIOS / J. Colombres 370 421-8319
 P.V.C. TUCUMAN (accés.) / Av. Belgrano 1535 423-7786
 ROSSO MATERIALES / Av. Alem 595 420-5000
 TORRES SANITARIOS / Ej. del Norte 2560 434-8801
 TORRES SANITARIOS / F. de Aguirre 1855 427-5410
 TORRES SANITARIOS / 8 y 25 (V. M. Moreno) 437-3780
 ZERAMIKO / 24 de Setiembre 731 422-9046
 ZERAMIKO / Av. Sáenz Peña 602 424-2600

SEGURIDAD INDUSTRIAL

ATENOR HNO. / Junín 486 422-1727
 BORTOLOTTI / Av. Mitre 1602 433-1130
 COMERCIAL COLON / Av. Colon 10 433-0646
 E.M.I. / Av.Roca 324 424-6524
 E.M.I. / Av.Roca 3980 156-215273

E.M.I. / Sgto. Cabral 44-BRS 452-6135
 FERRING S.R.L. / Buenos Aires 843 424-9250
 HUINCA RENANCO / 9 de Julio 880 424-5023
 MATAFUEGOS NORTE II / Belgrano 1893 433-0834
 MERKUSA / 12 de Octubre 845 423-7474
 MITRE TOOLS / Suipacha 222 421-6666
 PABLO PELLU Y ASOC. / Rivadavia 2724 427-6413
 SEGUMAT / Bolívar 615 420-0456
 SUPER BRICO / Córdoba 770 422-3289

SEGUROS

AVAL SEGUROS / www.aval.com.ar 0810-555-2825
 RED DE SEGURO MEDICO / Corrientes 460

SEMÁFOROS

NOA INDUSTRIAL / Pje. Marconi 152 427-5383

SERVICIO DE TERMINACIONES

A TERMINACIONES 381-5831429

SISTEMA CONSTRUCTIVO CON PANELES DE TELGOPOR

SOLUCIONES PROYECTABLES Av. Ejército del Norte 28 381-154481289

SISTEMAS DE RIEGO RESIDENCIAL

HABA riego & jardín / Habariarios@gmail.com 381-3508172
 PERFOSUELO / Los Vialistos 381-5769080

TANQUES AUSTRALIANOS

BERCOVICH / 24 de Setiembre 746 421-8691
 BERCOVICH / A. Lucero y C. Alvarez 432-1616
 BERCOVICH / España 631 (Concep.) 03865-421943
 BERCOVICH / Ex ruta 9 km 1286 Bda. Rio Sali 426-7431
 ECHAPERO / Don Bosco 1678 423-0165
 EL AMIGO / Ex ruta 9 km 1286 Bda. Rio Sali 426-7431
 GENTILE TUCUMAN / Lavalle 2729 423-3131
 RIO AZUL INGENIERIA SRL Lavalle 2974 423-3340
 TENSOLITE SRL / Ruta 9 km 1298 437-0710

TANQUES PARA AGUA (FÁBRICAS)

DINO / Alvarez Condarco 322 428-2069
 CAVILIT / Pje. Manuela Pedraza 675 429-0410
 CONMIX / Lavalle 3228 433-2797
 OBRAPLUS / Lavalle 3417 432-1635

TECHOS Y TINGLADOS

ABACO / abacometalurgicas@gmail.com 381-6073893
 BONSIGNORI / Asunción 1575 156-813330
 DF NOA / Av. Colón 1235 381-2084225
 DOMINÉ, EDUARDO / Pje. Holmberg 2863 434-6960
 FORJAS / Av. Roca 2443 436-3600
 FORMOSO, EDUARDO / Lavalle 2412 423-2823
 GLOBALCO 381-4091200
 LA ZINGUERÍA / Asunción 524 231-1413
 MODELO / Pje. Ramón y Cajal 172 427-4755
 PALO MADERA / Tafi del Valle 381-2156395
 RUBEN IBIRIS / Pje. Japón 2251 436-1523
 ITECH / Frías Silva 36 - 1º piso, of. 8 433-0883
 NORRY / J. Tharnes 263 423-6739
 RIO AZUL INGENIERIA SRL Lavalle 2974 423-3340
 SOLER / Asunción 844 433-0766

TEJAS (FÁBRICAS)

CERAM. MARCOS PAZ / Fco. Rossi 4ta c. (YB) 435-2089
 CERAM. MARCOS PAZ / C. del Perú Km 3,5 381-3963451
 ROSSO MATERIALES / Av. Alem 595 420-5000

TELEFONÍA (EQUIPOS, INSTALACIONES)

CONTROL / 24 de Setiembre esq. Jujuy 422-9695
 DISCAR / Córdoba 429 430-3434
 INTER-FON / Maipú 458 430-0786
 L.R. TELEFONIA / San Miguel 669 423-4080
 MC COMUNIC. / Avellaneda 894 - 5º A 422-6738
 POLOS / Mendoza 767 400-7518
 RAMAL TELEFONIA / José Camilo Paz 3335 432-0420
 SISTELCO TUC. S.R.L. / Buenos Aires 340 431-1151
 SISTEMAS Y SERVICIOS / San Luis 684 420-1080
 S.K. / Mendoza 1332 421-5560

TOLDOS

FABI-COR / Ayacucho 53 421-7288
 KATZ / Av. Perón 1.700 L.I (YB) 381-3035501
 LONERA CORDOBA / Muñecas 370 421-1940
 OSCAR MAROZZI / Av. Roca 3473 432-0162
 TOLDOS MARCELO / Av. Siria 1444 154-580419

TRANSPORTES

ANDREANI S.A. / Ecuador 239 422-2027
 EXPRESO BISONTE / Congreso 140 (BRS) 426-0314
 EXPRESO DIRECTO / Pje. M. Quintana 584 421-4044
 EXPRESO SAN JOSE / Alfonsina Stormi 97 427-3483
 FRANCISCO CONCILIO / E. Castelar 1365 423-2798
 GONZALEZ TORO / Pje. de Los Andes 648 423-3504
 LA SEVILLANITA / Av. Perón s/n (Alderetes) 494-0214
 LO BRUNO S.A. / Cnel. Zelaya 802 423-2812
 MAKLAYR S.A. / Reconquista 376 (BRS) 426-1997
 MELHEN S.R.L. / Belgrano 86 (BRS) 426-0895
 NUEVO EXP. INTERNACIONAL / Cuba 1250 431-0577
 TACHELLA SRL.
 RP 301 Km 3,08 - Esq. Antonio de Espinosa 381-4395215
 TRANSPORTE MESSINA / Av. Roca 3500 424-2893

Molina Vidrios S.A.

Distribución directa de fábrica de Vidrios y Aluminios | Fábrica de templados y DVH

Distribuidor Oficial de: VASA, Flami, OK, TAMIT

Rivadavia esq Italia
 Tel: 0381-4220111
 E-mail: molinavidrios@molinavidrios.com.ar
 (4000) S. M. de Tucumán
 Tucumán

Molina Vidrios

TRATAMIENTOS ANTICORROSIVOS

ADICEM / Av. Belgrano 1858 381-5502746
 ING. EN REVESTIMIENTOS / Santa Fe 3008 423-7900

TRATAMIENTOS ANTI HUMEDAD

PIRKA STONE / Av. Belgrano 1745 432-4180

VENTILACIÓN INDUSTRIAL

ALONSO Y CIA. / Lavalle 1315 424-5315
 MERKUSA / 12 de Octubre 845 423-7474
 MODELO / Pje. Ramón y Cajal 172 427-4755

VENTILADORES DE TECHOS

BRAUDE / Maipú 166 430-6075
 CICOM / Av. Sáenz Peña 273 421-6851
 LA CASA DEL VENTILADOR / Catamarca 237 422-4508
 MOBILAR / Mendoza 463 430-5055

VIDEOPORTEROS

ALARTEC / San Lorenzo 516 421-6216
 ALBIERO HNOS. SRL / Catamarca 479 430-5677
 CONTROL / 24 de Setiembre y Jujuy 422-9695
 DISCAR / Córdoba 429 430-3434
 INTER-FON / Maipú 458 430-0786
 INYSER / Lavalle 2665 432-3232
 JACO / Santiago 799 431-0768
 MAZTER AUTOMAT. / San Lorenzo 2263 156-428303
 MEGA ELECTRICIDAD / Junín 212 430-0108
 MEGA ELECTRICIDAD / 24 de Sep. 1350 424-2300
 SEGURIDAD OMEGA / San Martín 2801 381-4233322

VIDRIOS - ESPEJOS

ABRAHAM VIDRIOS / Salas y Valdés 273 (YB) 435-0618
 A DIAZ / Av. Belgrano 1600 381-16126234
 ALEM VIDRIOS / Coronel Zelaya 530 4245152
 ALUGLASS / maipú 1167 471-1495
 ALUMINIO YERBA BUENA / Bolivia 30 Y. B. 381-3528244
 ARIEL LAZARTE VIDRIOS / Av. Colón 1340 381-4740028
 BERCOVICH / 24 de Setiembre 746 421-8691
 BERCOVICH / A. Lucero y C. Alvarez 432-1616
 BERCOVICH / España 631 (Concep.) 3865-421943
 BERCOVICH / Ex ruta 9 km 1286 Bda. Rio Sali 426-7431
 CAPPETTA VIDRIOS / Aconquija 2018 (YB) 425-4267
 DIAZ VIDRIOS 4255013 / Cel: 154 6793399
 EL AMIGO / Ex ruta 9 km 1286 Bda. Rio Sali 426-7431
 FABI-COR (polarizados) / Ayacucho 53 421-7288
 GONELLA HNOS. / San Juan 1643 423-4013
 GRUPO TM aluminio y vidrios 3815817148/3813004308
 J.A.MORAN VIDRIOS / Av. Colon 181 423-4528
 LA CASA DE LOS ESPEJOS / Belgrano 1598 423-7205
 LIBERTAD / Av. Siria 1660 427-4787
 MAR / Catamarca 165 430-9581
 MOLINA VIDRIOS / Rivadavia 1102 422-0111
 MORAN REVESTIMIENTOS / Av. Mitre 217 422-2692
 ORDONEZ / Ruta alternativa 304 y Ayacucho / Alderetes 381-6576077
 POLARIZADOS / Av. Belgrano 1820 427-3203
 RAUL ARAGON / Santo Domingo 120 (YB) 435-1725
 RODRIGUEZ VIDRIOS / Av. Belgrano 2375 433-1443
 STAMPATO VETRO / ventas@stampato.com 011-912-5502
 TORIELLI VIDRIOS / Av. Belgrano 2820 423-0682
 TUCUMAN VIDRIOS SRL / Junín 369 431-1116
 VIDRAL / Av. Circumbalación Km. 1294 381-4039538
 VIDRIERIA DEL CENTRO / J. Colombres 369 430-0759
 VIDRIERIA 25 DE MAYO / 25 de Mayo 1763 422-1348
 VITRU VIDRIOS / España 1234 / 40 433-0469
 ZERAMIKO / 24 de septiembre 731 381-4229046
 ZERAMIKO / Av. Sáenz Peña 602 381-4242600
 ZERAMIKO / España esq. Ruta Nac. n° 38. 3865-424100
 ZERAMIKO / Av. Solano Vera 293 Y. B. 381-425-8012

RODRIGUEZ VIDRIOS
 Carpintería de aluminio y vidrios

VENTA Y COLOCACIÓN

Cristales - Blindex
 Espejos - Biselados
 Aberturas - Mamparas

Av. Belgrano 2375. Tucumán
 (381) 433 1443
 rodriguezvidrios@outlook.es

VIDRIOS GRABADOS Y VITRALES

BEJAR, ESTELA / Muñecas 798 5º D 156-096550
 GARCÍA DE CASILLAS, MARTA / Italia 524 430-1056
 MOYANO, INES / Buenos Aires 136 422-2134
 NEGRITA PAZ / Av. Sáenz Peña 785 424-6413
 SILVIA ARANZANA / Av. Perón 800 - MJ C17 435-5543

VISUALIZACIÓN (FOTOREALISMOS)

ARQUIGRAF / Pje. Bertrés 211 430-0761
 AXIOMA 154 765975 - 154 421604
 DIVSIÓN COPIADO / San Juan 611 497-5713

VIVEROS

EL CRISTO / Av. Aconquija 400 YB 435-5743
 EL ORDIAL / Mendoza 3448 423-3747
 EL PUESTO / Zavalia 50 - Yerba Buena 435-5711
 LOS LAPACHOS / R. de Escalada 197 425-2709
 POLANCO / Av. Independencia 1380 436-4406
 VIVERO DEL JARDIN / Fco. de Aguirre 2005 427-5022
 VIVERO HORCO MOLLE / Saavedra Lamas 581 (YB)
 VIVERO ISA / Camino del Perú 602 435-4351
 VIVEROS DEL NORTE / Av. Avellaneda 48 421-9925
 VIVERO STA. ISABEL / Aconquija 1914 (YB) 156-447447

VIVIENDAS DE MADERA

VIVIENDAS TUCUMANAS / Lavalle 2661 423-3136

YESERÍA, FABRICAS

CIA. MINERA DEL NORTE / Marcos Paz 2085 423-4239
 NICOLAS NEME / Don Bosco 2044 423-5155

ZINGUERÍA

DOMINÉ, EDUARDO / Pje. Holmberg 2863 434-6960
 LA ZINGUERÍA / Asunción 524 231-1413
 MODELO / Pje. Ramón y Cajal 172 427-4755
 SARAVIA INSTALAC. / Y. Colombres 1736 427-4825

Ariel Lazarte
 VIDRIOS

VENTA Y COLOCACIÓN DE

CERRAMIENTOS DE VIDRIOS
 BARANDAS DE BALCONES
 ESCALERAS, ESPEJOS Y
 MAMPARAS

TEL: 381 4740028
 381 6433258 - 381 4758317
 Av Cristóbal Colón 1.340
 Av ejército del Norte 2.011
 planta industrial José Hernández 698
 Las Talitas - Tucumán

ABERTURAS

ABERTURAS / Av. Belgrano (s) 4071 431-6290
 ABONDANDOLO / T. Edison 40 431-1633
 EMI / Av. Libertad 2716 439-2845
 EMPRECONS / San Lorenzo 3533 431-0214
 SUDAMERICANA / Av. Independencia 1730 422-8388

ASCENSORES

SIMA / Viamonte 146 156 884 980

ADITIVOS

T & C DISTRIB. / Pedro L. Gallo 1844 439-6018

ACEROS

EMI / Av. Libertad 2716 439-2845
 SUDAMERICANA / Av. Independencia 1730 422-8388

ADHESIVOS CEMENTICIOS

EMI / Av. Libertad 2716 439-2845
 SUDAMERICANA / Av. Independencia 1730 422-8388

AIRE ACONDICIONADO

FRIO CONFORT / Av. Belgrano (n) 1688 434-4993

AISLANTE TÉRMICOS Y ACÚSTICOS

EMI / Av. Libertad 2716 439-2845
 T & C DISTRIB. / Pedro León Gallo 1844 439-6018

ALAMBRES

EMI / Av. Libertad 2716 439-2845
 SUDAMERICANA / Av. Independencia 1730 422-8388

ALARMAS

SEGURIDAD OMEGA / Pablo VI 379 154 838 826

ALUMBRADO PUBLICO

ELECTROCENTRO / Av. Moreno (s) 3127 421-5226

AMOBILIARIOS PARA BAÑOS

ARTE PARA CADA DÍA / Fortunato Juárez 1.559 385-4992388
 CHS Carpintería Cianferoni / Lavalle 1.045 385-5871146
 EMI / Av. Libertad 2716 439-2845
 GEMA / Av. Belgrano (s) 1038 424-1642

AMOBILIARIOS PARA COCINA

ABONDANDOLO / T. Edison 40 431-1633
 ALAS DESARROLLOS SRL / Suarez 1326 385-4846511
 ARTE PARA CADA DÍA / Fortunato Juárez 1.559 385-4992388
 CHS Carpintería Cianferoni / Lavalle 1.045 385-5871146
 K y V / Av. Alsina (o) 163 422-3334
 SUPERMAT / Av. Belgrano (s) 858 450-4456

AMOBILIARIOS PARA EMPRESAS

ABONDANDOLO / T. Edison 40 431-1633
 ALAS DESARROLLOS SRL / Suarez 1326 385-4846511
 ARTE PARA CADA DÍA / Fortunato Juárez 1.559 385-4992388
 CHS Carpintería Cianferoni / Lavalle 1.045 385-5871146

APLICACION DE MORTEROS MONOCAPAS

SOLUCIONES PROYECTABLES 381-154481289

ARENADOS

ALTA GAMA / Av. Independencia 1730 422-9779

ASFALTOS

T & C DISTRIB. / Pedro L. Gallo 1844 439-6018

AUTOMATIZACIÓN

ELECTROCENTRO / Av. Moreno (s) 3127 421-5226

BOMBAS DE AGUA

EMI / Av. Libertad 2716 439-2845
 PAVAN & MOSCA / La Plata 116 421-0275

BORDES PARA PISCINAS

BLANGINO / Av. Moreno (s) 937 421-7398
 MARIO CESCA / Parque Industrial 437-0042

CÁMARAS FRIGORÍFICAS

FRIO CONFORT / Av. Belgrano (n) 1688 434-4993

CAÑOS PLÁSTICOS

EMI / Av. Libertad 2716 439-2845
 LA CASA DEL P.V.C. / Av. Colón (n) 22 422-2391
 NORLIT / Parque Industrial 437-0109
 SUDAMERICANA / Av. Independencia 1730 422-8388

CAÑOS DE HORMIGÓN

NORLIT / Parque Industrial 437-0109

CARPINTERÍA DE ALUMINIO

ABERTURAS / Av. Belgrano (s) 4071 431-6290
 ALAS DESARROLLOS SRL / Suarez 1326 385-4846511
 EMI / Av. Libertad 2716 439-2845
 EMPRECONS / San Lorenzo 3533 431-0214

CARPINTERÍA DE MADERA

ABONDANDOLO / T. Edison 40 431-1633
 ARQ. DOMÍNGUEZ 385-4 046 090
 EMI / Av. Libertad 2716 439-2845
 CHS Carpintería Cianferoni / Lavalle 1.045 385-5871146
 RIO BERMEJO / Río Bermejo 69 422-2391
 SPITALEHNOS / Peralta Luna (o) 580 431-0727

CARPINTERÍA METÁLICA

EMI / Av. Libertad 2716 439-2845
 GALEANO / Julio A. Gerez 164 - L.B. 427-4833

CARTELERÍA - LETREROS

INTEGRAF / La Plata 333 424-0009

CEMENTO Y CAL (DISTRIBUIDORES)

NORLIT / Parque Industrial 437-0109
 SUDAMERICANA / Av. Independencia 1730 422-8388

CERÁMICOS

EMI / Av. Libertad 2716 439-2845
 EL AMIGO / Av. Belgrano (n) 956 385-4963693
 SUDAMERICANA / Av. Independencia 1730 422-8388
 SUPERMAT / Av. Belgrano (s) 858 450-4456

CHAPAS

EL AMIGO / Av. Belgrano (n) 956 385-4963693
 EMI / Av. Libertad 2716 439-2845
 SUDAMERICANA / Av. Independencia 1730 422-8388

CIELORRASOS

MARTIN TERAN / Av. Aguirre (S) 1866 422-0923

COLUMNAS PARA ALUMBRADO

ELECTROCENTRO / Av. Moreno (s) 3127 421-5226

CONSTRUCCIÓN EN SECO

CONST. & SERVICIOS / Av. Belgrano (s) 538 422-3870
 EMI / Av. Libertad 2716 439-2845
 MARTIN TERAN / Av. Aguirre (S) 1866 422-0923

COMPUTACION

NOAHARD / Mitre 172 422-8581
 noahard@arnet.com.ar

CONSULTORÍA PROFESIONAL

FRIO CONFORT / Av. Belgrano (n) 1688 434-4993

CORTE Y PLEGADO DE CHAPAS

FRIO CONFORT / Av. Belgrano (n) 1688 434-4993

CORTINADOS

LAS MALVINAS / Buenos Aires 28 421-4796

CORTINAS

SOLARE / Av. Presidente Illia 109 422-9647

DECORACIÓN

CHS Carpintería Cianferoni / Lavalle 1.045 385-5871146
 GEMA / Av. Belgrano (s) 1038 424-1642

DISEÑO, ESTUDIOS

CHS Carpintería Cianferoni / Lavalle 1.045 385-5871146
 CISNEROS-DOMÍNGUEZ ARQ. / 25 DE Mayo 276 421-4107
 DANIEL MESSAD / SEBASTIÁN MESSAD 422-5473
 Av. Abs. Rojas 790

EMPRESAS CONSTRUCTORAS

ALTA GAMA / Av. Independencia 1730 422-9779
 CONORVAL / Av. Aguirre (s) 2221 439-3399
 CONSTRUHAUS SRL / Unzaga (N) 38 421-1139
 DA-RO / Av. Aguirre esq. Andes 434-1905
 GONZNIC / Entre Ríos 588 422-4940
 INGECON / Av. Colón (s) 1031 421-9001
 LÍNEAS ELÉCTRICAS / Salta 78 421-5600
 LO BRUNO ESTRUCT. / Parque Industrial 437-1992
 MARTIN TERAN / Av. Aguirre (S) 1866 422-0923
 NORLIT / Parque Industrial 437-0109
 Q + Q / La Huarmitis 80 - B° La Alhambra 3855974511
 RIO BERMEJO / Río Bermejo 69 422-2391
 SALVADOR SCROSPPI / Entre Ríos 540 422-2250
 SEGUNDO BOLZON SRL / Garibaldi 1131 421-6131
 TRAMMA / www.arquitectostramma.com 385-409-2327
 URBANA CONST. / Av. Belgrano (s) 2282 421-8623

EMPRESAS DE PINTURA

CONST. & SERVICIOS / Av. Belgrano (s) 538 422-3870
 IKIGAI / Ruta 34 - Km 718 - La Banda 0385-4080049
 SANTIAGO PINTURERÍAS / Av. Colón (S) 657 421-8080

ENMARCADOS

TODO VIDRIO / Av. Moreno (s) 176 421-8292

EQUIPAMIENTOS

GEMA / Av. Belgrano (s) 1038 424-1642

EQUIPOS PARA LA CONSTRUCCIÓN

EMI / Av. Libertad 2716 439-2845
 NORLIT / Parque Industrial 437-0109

ESTRUCTURAS DE GRANDES LUCES

TINGLADOS DORREGO / A. del Valle 1870 - L.B. 427-8158

ESTRUCTURAS METÁLICAS (FÁBRICAS)

CONST. & SERVICIOS / Av. Belgrano (s) 538 422-3870
 TINGLADOS DORREGO / A. del Valle 1870 - L.B. 427-8158

FERRETERÍAS - FERRETERÍA INDUSTRIAL

COMERCIAL COLÓN / Av. Colón (s) 1031 421-7267

EMI / Av. Libertad 2716 439-2845
 FRIO CONFORT / Av. Belgrano (n) 1688 434-4993

GAS

GMKT / Moreno Sur 953 385-4171152

GRÚAS

LO BRUNO ESTRUCT. / Parque Industrial 437-1992

GRUPOS ELECTRÓGENOS

ELECTROCENTRO / Av. Moreno (s) 3127 421-5226

HERRAJES

EMI / Av. Libertad 2716 439-2845

HERRAMIENTAS

EMI / Av. Libertad 2716 439-2845
 PAVAN & MOSCA / La Plata 116 421-0275

HIERROS Y TUBOS ESTRUCTURALES

EMI / Av. Libertad 2716 439-2845
 SUDAMERICANA / Av. Independencia 1730 422-8388

HOJALATERÍA

GALEANO / Julio A. Gerez 164 - L. B. 427-4833

HORMIGÓN ELABORADO

HORMITEC / Av. L. Lugones y Av. Circunvalación 428-1479
 INGECON / Av. Colón (s) 1031 421-9001
 LOBAR / Av. Circunvalación y Robles 385-4393432

ILUMINACIÓN

ELECTROCENTRO / Av. Moreno (s) 3127 421-5226
 LÍNEAS ELÉCTRICAS / Salta 78 421-5600
 PAVAN & MOSCA / La Plata 116 421-0275

INSTALACIONES ELÉCTRICAS

ALTA GAMA / Av. Independencia 1730 422-9779
 ELECTROCENTRO / Av. Moreno (s) 3127 421-5226
 JUAN CISNEROS / San Luis 1775 422-7497
 LÍNEAS ELÉCTRICAS / Salta 78 421-5600

INSTALACIONES DE GAS

PÉREZ GAS / Fray Mariano Pérez 1646 431-3404

INSTALACIONES SANITARIAS

EMI / Av. Libertad 2716 439-2845
 JOSÉ ENRIQUE ROGER / T. Edison 575 431-3568

LADRILLOS (CORTADA)

CERÁM. SANTIAGO / Av. Solís y Santa Fe 431-3134

LAMINADOS

ABERTURAS / Av. Belgrano (s) 4071 431-6290

LUSTRES Y LAQUEADOS

ABONDANDOLO / T. Edison 40 431-1633

MADERAS

IMA / Parque Industrial 437-0086

MADERERA ARTÍSTICA

UNIVERSO CREATIVO / T. Edison 40 431-1633

MARMOLERÍAS

CESCA Hnos. / Av. Hipólito Yrigoyen 663 421-3263
 CESCA Hnos. / Parque Industrial - L.B. 437-0040
 marmoleriaacescahnos@arnetbiz.com.ar
 DA-RO / Av. Aguirre esq. Andes 434-1905
 RIZOLO / Lugones 1478 421-6375
 VICTORIO CESCA / Parque Industrial 437-0182
 VIRGEN DEL VALLE / Miximiliano Castro 772 385-4122935

MATAFUEGOS

ROJO / Av. Moreno (s) 150 424-0030

MATERIALES DE CONSTRUCCIÓN

EL AMIGO / Av. Belgrano (n) 956 385-4963693
 EMI / Av. Libertad 2716 439-2845
 LO BRUNO / Av. Aguirre (N) 191 3854890010
 NORLIT / Parque Industrial 437-0109
 SUDAMERICANA / Av. Independencia 1730 422-8388

MATERIALES ELÉCTRICOS - ILUMINACIÓN

ELECTROCENTRO / Av. Moreno (s) 3127 421-5226
 LÍNEAS ELÉCTRICAS / Salta 78 421-5600
 PAVAN & MOSCA / La Plata 116 421-0275

MESADAS DE COCINA

DA-RO / Av. Aguirre esq. Andes 434-1905
 RIZOLO / Lugones 1478 421-6375
 VICTORIO CESCA / Parque Industrial 437-0182

MONTAJES ELÉCTRICOS

ELECTROCENTRO / Av. Moreno (s) 3127 421-5226

MOSAICOS (FÁBRICAS)

BLANGINO / Av. Moreno (s) 937 421-7398
 MARIO CESCA / Parque Industrial 437-0042

MOTORES ELÉCTRICOS

PAVAN & MOSCA / La Plata 116 421-0275

MUEBLES DE MADERA (FÁBRICAS)

DOS MUEBLES / www.dosmuebles.com.ar
K y V / Av. Alsina (o) 163 422-3334

MUEBLES DE MADERA (RESTAURACIONES)

K y V / Av. Alsina (o) 163 422-3334

PERSIANAS DE ENROLLAR

ABERTURAS / Av. Belgrano (s) 4071 431-6290
EMI / Av. Libertad 2716 439-2845

PERFORACIONES

NORLIT / Parque Industrial 437-0109

PILETAS Y ARTÍCULOS

LA FLORESTA / Av. Belgrano (s) 2643 422-5810

PINTURERÍAS

BONACINA / Independencia 940 0385-4228876
CENTRO DE COLOR / La Plata 115 0385-4213583
COLORSHOP / La Banda 11 2155-4965
DEL VALLE PINT. / H. Yrigoyen 1009 0385-4212477
GIANUZZI / Av. Belgrano Sur 2016 0385-6020006
IKIGAI / Ruta 34 - Km 718 - La Banda 0385-4080049
NELSON / Av. Belgrano Sur 0385-4223400
PICASSO PINT. / Av. Libertad 2511 0385-5756807
PINTENOVA / San Juan y Av. Colón 0385-4292992
PINT. DEL SUR / Av. Moreno Sur 176 0385-4213971
REKA EL PINTAO / Avellaneda y 25 de Mayo 0385-4098248
REKA EL PINTAO / Rivadavia 1018 0385-4114667
REKA EL PINTAO / Aguirre y Libertad 0385-4020850
REKA EL PINTAO / Hiper Libertad 0385-6024555
REKA EL PINTAO / San Martín y Entre Ríos 0385-847446
REKA EL PINTAO / Independencia al 6000 0385-127935
SANTIAGO PINT. / Av. Colón 657 0385-4218080

PISOS DE MADERAS

ABBONDANDOLO / T. Edison 40 431-1633

PLACARES

ABBONDANDOLO / T. Edison 40 431-1633
ALAS DESARROLLOS SRL / Suarez 1326 385-4846511
K y V / Av. Alsina (o) 163 422-3334
SPITALTE HNOS. / Peralta Luna (o) 580 431-0727

POLICARBONATOS

EMI / Av. Libertad 2716 439-2845
TODO VIDRIO / Av. Moreno (s) 176 421-8292

PREMOLDEADOS

CESCA Hnos. / Av. Hipólito Yrigoyen 663 421-3263
CESCA Hnos. / Parque Industrial - L.B. 437-0040
marmolencascahnos@armetbiz.com.ar
NORLIT / Parque Industrial - L.B. 437-0109

PRODUCTOS QUÍMICOS

T & C DISTRIB. / Pedro L. Gallo 1844 439-6018

P.V.C.

EMI / Av. Libertad 2716 439-2845
LA CASA DEL P.V.C. / Av. Colón (n) 22 422-2391
NORLIT / Parque Industrial 437-0109

REFRIGERACIÓN

FRIO CONFORT / Av. Belgrano (n) 1688 434-4993

RESTAURACIONES

ALTA GAMA / Av. Independencia 1730 422-9779

REVESTIMIENTOS DE MADERA

ABBONDANDOLO / T. Edison 40 431-1633

REVESTIMIENTOS Y CIELORRASOS

ALAS DESARROLLOS SRL / Suarez 1326 385-4846511
EMI / Av. Libertad 2716 439-2845
GEMA / Av. Belgrano (s) 1038 424-1642
RIZOLO MÁRMOLÉS / Lugones 1478 421-6375
SUDAMERICANA / Av. Independencia 1730 422-8388

REVESTIMIENTOS ACRÍLICOS

SOLUCIONES PROYECTABLES 381-154481289

SANITARIOS

EL AMIGO / Av. Belgrano (n) 956 385-4963693
EMI / Av. Libertad 2716 439-2845
LA CASA DEL P.V.C. / Av. Colón (n) 22 422-2391
NORLIT / Parque Industrial 437-0109
SUDAMERICANA / Av. Independencia 1730 422-8388

SEGURIDAD INDUSTRIAL

MATAFUEGOS ROJO / Av. Moreno (s) 150 424-0030

SELLADORES

T & C DISTRIB. / Pedro L. Gallo 1844 439-6018

TANQUES PARA AGUA

EL AMIGO / Av. Belgrano (n) 956 385-4963693
EMI / Av. Libertad 2716 439-2845
NORLIT / Parque Industrial 437-0109
SUDAMERICANA / Av. Independencia 1730 422-8388

TECHOS Y TINGLADOS

MARTIN TERAN / Av. Aguirre (S) 1866 422-0923
TINGLADOS DORREGO / A. del Valle 1870 - L.B. 427-8158

TEJAS

EL AMIGO / Av. Belgrano (n) 956 385-4963693
EMI / Av. Libertad 2716 439-2845

SUDAMERICANA / Av. Independencia 1730 422-8388

TOLDOS

SOLARE / Av. Presidente Illia 109 422-9647

VENTILACIÓN INDUSTRIAL

PAVAN & MOSCA / La Plata 116 421-0275

VENTILADORES DE TECHO

ELECTROCENTRO / Av. Moreno (s) 3127 421-5226

VIDEOPORTEROS

ELECTROCENTRO / Av. Moreno (s) 3127 421-5226
PAVAN & MOSCA / La Plata 116 421-0275

VIDRIOS, ESPEJOS

ABERTURAS / Av. Belgrano (s) 4071 431-6290
TODO VIDRIO / Av. Moreno (s) 176 421-8292

VIVEROS

LA FLORESTA / Av. Belgrano (s) 2643 422-5810

BLANGINO

REPRESENTANTE EN TUCUMÁN
Mosaicos Cesca Hnos. SRL
12 de Octubre 245 (4000), San Miguel de Tucumán.
(0381) 4300325
gerencia@moscesca.com.ar

SUCURSAL STGO. DEL ESTERO
Av. Moreno Sur 1592 (4200), Santiago del Estero.
(0385) 4217398
raulalbertheredia@hotmail.com

FÁBRICA
Ruta 19 KM 313 (5125) Monte Cristo, Córdoba.
(0351) 4917236
info@blangino.com.ar

AyC GUÍA DE PROVEEDORES JUJUY (Prefijo 0388)

ABERTURAS

ABERTURA ORTIZ/Av. San Martín 53 4270232
ABERTURAS 2000/Av. Almirante Brown 561 4257653
COOP. SAN CAYETANO /Sta Fe s/n 03886-493112
CORR. ACONQUIJA/Independencia 546 4235977
CORR. EL AMIGO /Av.Alte.Brown

ACEROS

ACENOR SA /Pachi Gorriti 1197 4258344
HIERROS LA QUIACA/P. del Marqués 38 4254797
Serapio Soria 481 (03884)421599
JUJUY HIERROS/Av.Alte.Brown 2155 4258021

ACRÍLICOS

PINTURERIA EXODO/Av. El Exodo 640 4237180
Av. Facio 708 4243025
(San Pedro)Sarmiento 493 (03884)422113
(Ciudad Perico)Av. El Exodo 96 4916799
PINTURERIA DEL CENTRO/J. M. Gorriti 653 4237503
PINT. ROSA LARRIEU /P. Argentinas 626 4237451

AIRE ACONDICIONADO

ARCE REFRIG Y SERVICIOS/Sen. Pérez 518 4222381
REFRIGERACION NORTE/Rep. de Siria217 4230546

AISLANTES TERMICOS Y ACUSTICOS

CORR. ACONQUIJA/Independencia 546 4235977
NAH-POR/Av. Alte.Brown 1045 4250920
SATURNINO DEL RIO/Av. 19 de abril 901 4231556
SUPERMAT/Av.Alte.Brown 1350 4254785
TECNO SHOP/San Martín 976-L1 4224633

ALAMBRES

ACENOR SA /Pachi Gorriti 1197 4258344
EL CRUCE /Av.Alte.Brown 230 4254558
HIERROS LA QUIACA/Puesto del Marqués 38 4254797

Serapio Soria 481 (03884)421599
JUJUY HIERROS/Alte.Brown 215 4258021
LA CASA DEL POSTE/P. Marshke y Gob. Tello 4256812

ALARMAS

ALARMAS DINELEC/Ramirez de Velazco 280 4233018
BOXER/Las Heras 690 4255310
BREGGIA/Belgrano 969-L 28 4236298
CONTROL/Ecuador 1176 4235746
DINELEC/Ramirez de Velazco 280 4233018
POWER/Campero 273 4225383
SEGURIDAD OMEGA / San Martín 2801 4000512

ALQUILER DE MAQUINAS Y HERRAMIENTAS

GOMEZ ROCO/Av. Alte. Brown 833 425448
FERRETERIA JUJUY /Av.Alte.Brown 922 4250909
MAGNA CONSTRUCCIONES/Necochea 225 4233696
TRANSERVI/Av. 9 de Julio 630 425233

AMOBLIAMIENTOS PARA BAÑOS

ABERTURAS ORTIZ/Av. San Martín 53 4270232
CUORE AMOBLAMIENTOS/Alvear 502 4230336
D.A.C./Senador Perez 563 4223728
EL MUNDO DEL CERAMICO/Av. Brown 629 4254599
JOHNSON AMOBLAMIENTOS/San Martín 53 4240967
JUJUY MATERIALES/Av.Alte.Brown 1197 4254707

AMOBLIAMIENTO PARA COCINAS

ABERTURAS ORTIZ/Av. San Martín 53 4270232
CUORE AMOBLAMIENTOS/Alvear 502 4230336
D.A.C./Senador Perez 563 4223728
EL MUNDO DEL CERAMICO/Av. Brown 629 4254599
JOHNSON AMOBLAMIENTOS/San Martín 53 4240967
JUJUY MATERIALES/Av.Alte.Brown 1197 4254707

AMOBLIAMIENTO PARA EMPRESAS
NOVA OFICINA/Senador Perez 564 4229111

ROSARIO MUEBLES/Necochea 250 4238570

ARENADOS

EL CRUCE /Av.Alte.Brown 230 4254558

BOMBAS PARA AGUA

GOMEZ ROCO/Av. Alte. Brown 833 425448
ELECTRO MAT/Alvear 952 4232476

BULONERIA

ANUN HERMANOS/Av.Alte.Brown944 4252403
LA CASA DE LOS BULONES/ Av. Exodo512 4227431

CALES Y CEMENTOS

LOS TILIANES ICFYF SA/Ruta Nac 91187 4906070

CAMARAS FRIGORIFICAS

REFRIGERACION NORTE//Rep de Siria217 4230546

CANTERAS-ARIDOS

CORRALON EL CRUCE/Av.Alte.Brown

CARPINTERIA DE ALUMINIO

CORRALON CHACO/Alem Esq. Siria 4254558
SATURNINO DEL RIO/Av. 19 de abril 901 4231556

CARPINTERIA DE MADERA

CARPINTERIA ARAMAYO/Caseros 5 4230550
CARPINTERIA ORTIZ/San Juan 196 (R. Blanco) 4277232
CORRALON ACONQUIJA/Independencia 546 4235977

CORRALON CHACO/Alem Esq. Siria 4254558
CORRIENTE CLASISTA Y COMB. R. de Siria 595 4228612
FABER CARPINTERIA/R. de Escalada 140 4241615
TALLER DOS/Las Alpacas 180 4262580

CARPINTERIA METALICA

CORRALON CHACO/Alem Esq. Siria 4254558
SATURNINO DEL RIO/Av. 19 de abril 901 4231556
CONST. METALICAS ZURITA / Malvinas 59 4253443
IMANTA / www.imanta.com.ar 388-4293535

CARPINTERIA DE PVC

CORRALON EL AMIGO/Alte. Brown 2626 4252561
JUJUY MATERIALES/Av.Alte.Brown 1197 4254707

CARTELERIA Y LETREROS

GRAFF IMAGEN COMERCIAL/R. de Velazco 673 4234029
TECNIGRAFICA/Pje. Yupanqui 1658 4255393

CERAMICOS

CERAMICA LA VIÑA/Ruta Provincial N°56 4261109
LA INDUSTRIAL/Humahuaca 645 4226322

CERRAJERIAS

ALVEAR/Alvear 926 4244649
MIGUELITO/San Martin 677 4241128
VEGA/Salta 682 4232781

CHAPAS

CORRALON EL AMIGO /Av.Alte.Brown
ACENOR SA /Pachi Gorriti 1197 4258344
EL CRUCE /Av.Alte.Brown 230 4254558
JUJUY HIERROS/Av.Alte.Brown 2155 4258021
HIERROS LA QUIACA/Puesto del Marqués 38 4254797
Serapio Soria 481 (03884)421599

CIELORRASOS

CIELORRASO NAH-POR/Av. Alte. Brown 1045 4250920
CORRALON ACONQUIJA/Independencia 546 4235977
CORRALON CHACO/Alem Esq. Siria 4254558
CORRALON EL GURI/Ruta 9 Km 5,1 4281531
CORRALON EL MERCADO/Av. Alte Brown 198 4253011
DENIS MADERAS/Burela 20 4258189
PINT. ROSA LARRIEU/Pat. Argentinas 626 4237651

CONSTRUCCION EN SECO

CORRALON ACONQUIJA/Independencia 546 4235977
NAH-POR/Av. Alte.Brown 1045 4250920
TECNOMAT/Leandro N. Alem 638 4242820
TECNO SHOP/San Martin 976-L1 4224633

CONTENEDORES

ALQUI-MAC/S. Alvarado 20 4252386
EL HORNERO/Las Heras 634 4250352

COPIAS DE PLANOS

COP. GRAFF/Patricia Argentinas 482 4230311
TECNIGRAFICA/Pje. Yupanqui 1658 4255393

DECORACION

DAC DISEÑO/Senador Perz 567 4223728
FATI DECORACIONES/San Martin 615 4231821
LILIA MORA DECORACIONES/Gral Paz 329 4232192

EMPRESAS CONSTRUCTORAS

BELLOMO CONTRUCCIONES/M Belgrano 168 4252716
CONEXOS OBRAS Y SERV. /Alferes Valko 165 4280381
EBSA CONSTRUCCIONES/R. de Velazco 397 4233799
EMILIA SRL/Av. 19 de Abril 661 4236742
EMP. RIO GRANDE/Necochea 225 4°P B 4232400
GRESPO CONT CIVILES/Guemes 787 4232362
INGENIERIA Y SERVICIOS SRL/Orias 56 4251877
JUJUY CONST. /Av. 19 de Abril 1087 4226065
OBRAS Y SERVICIOS SRL/Argaños 149 4228662
PAREDES CONST. /Necochea 250 2°P A 430486
PIRCA SRL/Los Tipales 1000 4262209
VIMAT SRL/Providencia 249 4263600
ZARIF ING. /Necochea 225 1° piso Of 101-102 4223132

EQUIPOS PARA LA CONTRUCCION

FERRETERIA GAY/Av. Alte. Brown 922 4250909
GOMEZ ROCO/Av. Alte. Brown 833 4254448

ESTUDIO DE SUELO

INGENIERIA Y SERVICIOS SRL/Orias 56 4251877
ING. M. AGOSTINI / P. Marshke y Gdor. Tello 4256812

ESTRUCTURAS METÁLICAS

E.M.R. Ingeniería / Independencia 474 03886-15402824
IMANTA / www.imanta.com.ar 388-4293535

FERRETERIAS-FERRETERIA INDUSTRIAL

BULONERIA CORBACHE/Av. Alte.Brown 1445 4230606
BULONERIA NORTE/Campero 168 4254244
CARMOTO/Av. Alte. Brown 914 4235977
CORRALON ACONQUIJA/Independencia 546 4232476
ELECTRO MAT/Alvear 952 4250909
FERRETERIA JUJUY/Av. Alte. Brown 922 4250909
FERRETERIA URQUIZA/Av. Urquiza 562 4225374

FEYCO FERRETERIA JUJUY/Av. Brown 1876 4357020
GAY FERRETERIA/Av. Alte. Brown 922 4250909
GOMEZ ROCO/Av. Alte. Brown 833/ 425448
JARDIN Y MASCOTAS/Carrillo Esq. Libertad 4243810
HERRAJES Y FERR. ASSEF/Av. Alte. Brown 769 4250259

FUNDICION

HIERROS LA QUIACA/Puesto del Marques 38 4254797
JUJUY HIERROS/Av.Alte.Brown 2155 4258021
SATURNINO DEL RIO/Av. 19 de abril 901 4231556

GAS-CALDERAS CALEFACCION

TITO TEJERINA/Rio Bermejo 1340 4914927
GASMARKET/Av.Alte.Brown 662 4258510
GASARI RESPUESTOS/Lavalle 11 4242910

GRUAS

MAGNA CONSTRUCCIONES/Necochea 225 4233696

GRUPOS ELECTROGENOS

GOMEZ ROCO/Av. Alte. Brown 833 425448
ELECTRO MAT/Alvear 952 4232476

HERRAJES

ASSEF MARCELO/Lavalle 32 4243311
FERRETERIA URQUIZA/Av. Urquiza 562 4225374

HIERROS Y TUBOS ESTRUCTURALES

ACENOR SA /Pachi Gorriti 1197 4258344
CORRALON EL AMIGO/Alte. Brown 2626 4252561
CORRALON EL CRUCE/Av.Alte.Brown 230 4254558
EL CADILLAL/Parroco Marshke 1824 4258384
HIERROS LA QUIACA/Puesto del Marquez 38 4254797
JUJUY HIERROS/Av.Alte.Brown 2448 4258021
SATURNINO DEL RIO/Av. 19 de abril 901 4231556
SUPER MAT/Av.Alte.Brown 1350 4254785

HORMIGON ELABORADO

HOMIGONERA JUJUY/Av.Alte.Brown 7 4253100

ILUMINACION

AÑOS LUZ / Urdininea 172 4227777
DIMATER / El Pibe 22 - B° Villa San Martin 4239589/51
ELECTRO MAT/Alvear 952 4232476

INGENIERÍA

E.M.R. Ingeniería / Independencia 474 03886-15402824

INMOBILIARIAS

ARIES IMMOBILIARIA/Independencia 1015 4237060
BIENES SRL/Belgrano 1387 4228755
EXCONORT/Necochea 456 4231842
INMOBILIARIA ENRIQUE ROCA/Guemes 964 4232126
JUAN C AGOSTINI/Jose de la Iglesia 1390 4221827
INMOBILIARIA LOPEZ/Otero 387 4229418
LAVALLE SA/Salta879 4241879
LOTEO EL ARENAL/San Martin 893 4242643
SUAREZ FASCIO /Senador Perez 131 4234735

INSTALACIONES COMERCIALES

MyA/Gorriti 413 4225661
EQUI-PAR/San Martin 687 4232287
SIMON/Balcarce 440 4229245

INSTALACIONES ELECTRICAS

ELECTRO MAT/Alvear 952 4232476

INSTALACIONES SANITARIAS

JUJUY MATERIALES/Av.Alte.Brown 1197 4254707

LAJAS

LAS PIRCAS /Av. Alte. Brown 650 156827635

MADERAS

CORRALON ACONQUIJA/Independencia 546 4235977
DENIS MADERAS/Burela 20 4258189
EL MUNDO DE LAS PLACAS/Iriarte 269 4231477
EL TEBOL/Corrientes 2842 4255406
FH MADERAS/Av. El Exodo 423 4222478
JUJUY PLACAS/Av. El Exodo480 4228890
MADERERA MORAS/Av. Fureza Aerea 78 154 128930
RIO SECO/J.B. Alberdi 29 03884-422927

MARMOLERIAS

BONUTTO/Los Andes 139 4252537
LA ESPERANZA/San Martin 271 4229480
SYMAR MARMOLERIA/Las Heras 1084 4257677
JUJUY MATRMOLES/Av alte. Brown 1015 4254965

MATAFUEGOS

JUJUY MATAFUEGOS/Av. J de la Iglesia 192 4227029
LA CASA DEL MATAFUEGO/Alem 699 4244787

MATERIALES DE CONSTRUCCION

El mundo del polmero/Av. Alte. Brown 629 4254599

PRONTO CONCRET / Alm. Brown y Burela 4252000
EL SOL /Av. Alte. Brown 2245 4254785
SUPER MAT S.A./Av. Alte. Brown 1350 4254707
JUJUY MATERIALES/Av.Alte.Brown 1197 4254558
EL CRUCE /Av.Alte.Brown 230 4235977
CORRALON ACONQUIJA/Independencia 546 4261186
LA VIÑA MATERIALES/Av. Mosconi 4250729
SAN RAFAEL MATERIALES/Zurita 36 4252561
CORRALON EL AMIGO/Alte. Brown 2626 4281531
CORRALON EL GURI/Ruta 9 Km 5,1 4235096
C&C MATERIALES/Senador Perez 380 4254558
CORRALON CHACO/Alem Esq. Siria 4258384
EL CAÑADON/Alte Brown 2310 4226033
EL CADILLAL/Parroco Marshke 1824 4226033
CORRALON BERNARDO/Alte Brown 531

MESADAS DE COCINA

DA-RO / Av. Aguirre esq. Andes 434-1905
RIZOLO / Lugones 1478 421-6375

PINTURERIAS

PINTURERÍAS MARTÍN/Salta 1079 4243835
PINTURERIA EXODO/Av. El Exodo 640 4237180
Av. Facio 708 4243025
(San Pedro)Sarmiento 493 (03884) 422113
(Ciudad Perico)Av. El Exodo 96 4916799
PINTURERIA DEL CENTRO/J. M. Gorriti 653 4237503
PINT ROSA LARRIEU /P. Argentinas 626 4237451
JUJUY MATERIALES/Av.Alte.Brown 1197 4254707
PINTURERIA CARRIZO/Salta 711 4231329
LA NUEVA PINT. CHECA/J.M. Gorriti 550 4221037
PINT. Y FERRETERIA DIP/Av. Alte. Brown 1398 4255158

PISO DE MADERAS

DENIS MADERAS/Burela 20 4258189

PLOTEO DE PLANOS

SERVICIO DE PLOTEO/ P. Argentinas 482 L13 4230311

PORTONES AUTOMATICOS

JUJUY PLACAS /Exodo 480 4228890
SAVIO NESTOR/Alvear 870 4221090

PREMOLDEADOS

LENARDUZZI ARQ Y CONST./Pachi Gorriti 986 4251603

PRODUCTOS QUIMICOS

ELECTROQUIMICA EL CARMEN/R. Prov. I Km7,5 4257410
IGR/Salt 679 4237108

SANITARIOS

EL MUNDO DEL PLOMERO/Av. Brown 629 4254599
EL TENO SANITARIOS/Av. Alte. Brown 1793 4250984
SUPER MAT S.A./Av. Alte. Brown 1350 4254785
JUJUY MATERIALES/Av.Alte.Brown 1197 4254707
LA VIÑA MATERIALES/Av. Mosconi 4261186
SAN RAFAEL MATERIALES/Zurita 36 4250729
CORRALON EL AMIGO/Alte. Brown 2626 4252561
CORRALON EL GURI/Ruta 9 Km 5,1 4281531
C&C MATERIALES/Senador Perez 380 4235096
EL CAÑADON/Alte Brown 2310 4254500
CORRALON BERNARDO/Alte Brown 531 4226033
SANITARIOS AVENIDA/Av. Alte. Brown 1499 4253763
SAITARIOS DIP/Av. Alte. Brown 1462 4252572
SANITARIOS ORBU SRL /L. N. Alem 774 4222241

SEGURIDAD

DERGAM SRL/J M GORRITI 436 4240569
GES MAC/Pje. Dinamarca 1097 4233533
GOMEZ ROCO/Av. Alte. Brown 833 425448
YAVI GOMA/Campero 461 4222508

TELEFONIA

ELECTRO MAT/Alvear 952 4232476
MIRCO DE VOZ DATO SRL/Necochea 250 4225985
TECNICAS TELEFONICAS/Guemes 934 4233122

TRATMIENTOS ANTICORROSIVOS

JUJUY MATERIALES/Av.Alte.Brown 1197 4254707

VIDRIOS / ESPEJOS

BALNCO VIDRIOS/Balcarce585 4222690
BURGOS VIDRIOS/E. Zegada 1226 4225592
COOVIPAL VIDRIOS/Pueyrredon 725 4243502
CRISTALES JUJUY/Barcelona 12 esq. Av. Brown 4254251
FER VIDRIOS/Av Alte Brown 1797 4250887
SAN SALVADOR VIDRIOS/Rep. deSiria 446 4237141
VIDRIERIA SORAIDE/Alte Brown 1039 4256073

VIVEROS

EBBER / España 1081 421-4111
EL ALGARROBO / Colón 108 439-1072
GARDEN VIVERO/España esq. Belgrano 4229005
LAS MARGARITAS / Alvarado 2125 431-6610
REINA MORA/Reina Mora 400 los Perales 4262912
SANTA LUCILDA / Av. Chile 1596 426-0815
VALLE HERMOSO / Ruta 51 Km 9 (Quijano) 499-8038



AISLAR **noa**

***Solucionamos tus problemas
en la construcción***

Venta - Asesoramiento - Colocación

 ***Salta: Bartolomé Mitre 1279***

 ***Tucumán: Av. Adolfo de la Vega 695***

Más de 1.050.000 m2 Entregados.

**TRAENOS TU
PROYECTO,
EN PEWEN
TE AYUDAMOS A
HACERLO REALIDAD**





Eiffel s.r.l
Ascensores

Venta - Instalación - Mantenimiento

Ascensores convencionales
Ascensores hidráulicos
Montacoches
Plataforma salva escaleras
Montacargas



San Lorenzo 438 - Tel: (0381) 4220075
Cel: 3815 177771 - 38160815378
Email: ascensoreseiffel@hotmail.com



CESCA

MARMOLERÍA Y FÁBRICA DE MOSAICOS

ITALIA S.R.L.



DESDE 1902



PURA
STONE
by DE STEFANO

NEOLITH

MARMOTECH

silestone
Designed by COSENTINO

DEKTON
designed by COSENTINO

MI PILETA
BACIAS DE ACERO INOXIDABLE

JOHNSON
ACERO S.A.

📍 Mendoza 1445 📞 4211749/4976553 📞 3812188984
✉️ marmoleriaitaliasrl@hotmail.com 📷 italiamarmoleria_cescanietos

Casa La Estancia:

un proyecto que trasciende
el tiempo y el espacio



FICHA TECNICA

Nombre de la obra: Casa La Estancia
Dirección/ubicación: Tafí del Valle,
Tucumán

Proyecto de arquitectura: CYMA
Arquitectura en Equipo (Arq. Isaías
Courel – Arq. Santiago Mitrovich – Arq.
Catalina Landa – Dis. Josefina Courel)

Superficie construida: 336 m²

Sup terreno: 14.114 m²

Fecha de entrega: Enero 2022

Datos del Estudio:

CYMA Arquitectura en Equipo

Domicilio: Anzorena 82 – PA .

Yerba Buena, Tucumán

Teléfonos: 3815 63-4242

Web: www.cymaarquitectura.com.ar



ARQUITECTURA DE MONTAÑA CARGADA DE HISTORIA

Casa La Estancia: un proyecto que trasciende el tiempo y el espacio, lleno de emociones y recuerdos. Diseñada y ejecutada por el estudio CYMA ARQUITECTURA, un equipo de profesionales con una amplia trayectoria en arquitectura de montaña, diseñan y construyen con un gran respeto por el entorno, desde hace 15 años en el valle de Tafí.

La casa “La Estancia”, construida en un tiempo récord de 7 meses, toma su nombre de la arquitectura tradicional de las estancias de la región, reinterpretada y adaptada al siglo XXI. Implantada sobre un terreno de 14.000 m² en el corazón de la villa de Tafí, con vistas al Dique La Angostura, presenta una arquitectura netamente tafinista que fusiona el pasado y el presente con elegancia y visión. Este proyecto es un homenaje a las estancias jesuitas del siglo XVIII, que

Hierro Art

de Miguel Catalán

Herrería de obra

Herrería artística

Automatización de portones

Construcción tradicional y en seco

Ejecución de obras

Pje. Chaves de Laguna 1340 (paralelo a San Miguel y Asunción / entre Bolivia y Chile)
San Miguel de Tucumán – Cel: 381-5902676 / hierro.art@hotmail.com

marcaron la historia de esta región y, en particular, la vida del comitente, quien pasó largos veranos de su infancia y adolescencia en la casa de la Estancia "Los Cuartos", propiedad de sus antepasados.

La casa nos recibe con sus galerías, que siguen la idea generadora del diseño, y un acceso principal marcado por una puerta antigua, una reliquia familiar de más de 100 años, restaurada y adaptada para convertirse en la pieza central de la vivienda. En la entrada principal, impresa en el piso y en el frente, encontramos la marca de la familia evocando las marcas de ganado.

El diseño de la casa se resuelve en una sola planta, con un living-comedor integrado, pero dividido virtualmente por una gran estufa de doble boca, revestida en madera. La cocina,

An advertisement for Santiago Kohn, an architect. It features a man in a tuxedo and bow tie, acting as a conductor, holding a baton. The background is a blurred interior of a modern home. The text "ORQUESTA Tu Hogar" is prominently displayed. Various smart home icons are overlaid on the image, including a power button, Wi-Fi, a lightbulb, a lock, a clock, a speaker, a thermostat, and a sound wave. At the bottom, contact information is provided for two locations: Maipú 485 | S. M. de Tucumán and Av. Aconquija 755 | Yerba Buena. Social media handles and a website URL are also listed.

SK
SANTIAGO KOHN

ORQUESTA
Tu Hogar

Maipú 485 | S. M. de Tucumán
Av. Aconquija 755 | Yerba Buena

(0381) 431-1088
381 304-8580

@santiagokohnsa
www.santiagokohn.com.ar



con pisos simil calcareos, el revestimientos de las paredes y muebles de diseño personalizado, nos transporta rápidamente al pasado.

No podemos dejar de mencionar el desborde del contra frente, que evoca los patios coloniales, con la presencia de un aljibe centenario de mármol y rejas de hierro forjado, elementos heredados de los antepasados del propietario. En cada detalle, viajamos un poco en el tiempo.

El sector privado consta de cuatro

dormitorios, uno de ellos en suite, con una terraza privada que ofrece una vista inigualable al dique. Otro de los dormitorios tiene un diseño lúdico, con cuquetas y camas de mampostería, pensado para ser el espacio de las adolescentes de la casa. Además, un estar íntimo, separado por una puerta de granero, puede convertirse en un quinto dormitorio.

Esta casa está pensada para ser disfrutada en cualquier época del año, con calefacción por loza radiante y



- Toldos Automáticos y Manuales
- Instalación y Mantenimiento
- Casas de Familia y Comercios



www.toldosmarcelo.blogspot.com

Av. Siria 1.444 S. M. de Tucumán - Cel: (0381) 154-580419 Toldos Marcelo A



una gran estufa a leña central en el área social, ideal para los fríos inviernos de Tafí.

Los espacios abiertos y luminosos, característicos de la casa, aprovechan al máximo la luz natural. Los grandes ventanales, ubicados estratégicamente, enmarcan vistas panorámicas de las montañas circundantes, mientras que los jardines nativos aportan vida y color a la propiedad, creando cua-

dro vivos en los distintos espacios. La elección de una paleta de colores neutros, con toques de color aportados por el verde de la carpintería interior, refuerza la sensación de serenidad y conexión con la naturaleza. Cada espacio tiene una historia que contar, un recuerdo que evocar, una fusión perfecta entre el pasado y el presente.

CYMA ARQUITECTURA se caracteriza

MARMOLES Y GRANITOS
SOSA
de SEBASTIAN SOSA

PURA
STONE™
By DESTEFANO

sebasmarsoles

381-3563742 / 381-3333004

Sebas Marmolería Sosa



por respetar el entorno y aprovechar los materiales de la región. Rescatan el legado de los recursos empleados en la construcción tradicional, como las paredes de piedra, techos de caña, chapas rojizas, maderas y texturas rústicas. El diseño de la casa integra perfectamente estos elementos, incluyendo el solado seleccionado, un porcelanato que recuerda la cerámica cocida. Los techos, realizados con cañas, un recurso tradicional

de la zona, presentan un diseño de cuadrícula en el área social, logrado con cañas y palos de eucalipto. Si bien Casa La Estancia rinde homenaje a la estética de las estancias jesuitas, también abraza la tecnología del siglo XXI, garantizando comodidad y confort. El uso de materiales contemporáneos de alta calidad es un claro ejemplo de cómo este proyecto logra un equilibrio perfecto entre historia e innovación.

FABRICAMOS LA PILETA DE FIBRA DE VIDRIO MÁS GRANDE DEL NOROESTE ARGENTINO

PILETAS
DINO

Venta y colocación de clorinadores

Piletas rectangulares y Riñón, con lavapiés, y Rectangulares con Arco Romano

Km. 1294 – Av. Circunvalación – Ruta Nac. 9
(junto al Parque Industrial) – Tucumán
Cel. 3814135950
e-mail: piletasdino@yahoo.com.ar / www.piletasdino.com.ar

Ariel Lazarte
VIDRIOS

VENTA Y COLOCACIÓN DE

VIDRIOS TEMPLADOS
ESPEJOS
MAMPARÁS
POLICARBONATOS

TEL: 381 4740028 - 381 6433258 - 381 4758317
 ● Av Cristóbal Colón 1.340
 ● Av ejército del Norte 2.011
 ● planta industrial José Hernández 698 - Las Talitas - Tucumán



*Desarrollamos y ejecutamos
proyectos de arquitectura,
combinando arte y diseño
en función del contexto*

*Remedios de
Escalada 50, of. 2 y 3,
Yerba Buena, Tuc
info@achearquitectos.com
Cel.: +54 381 4751035*



**PROYECTO
CASA MN1**

Los Azahares
Country Club
Yerba Buena

achearquitectos.com

ESTUDIO DE ARQUITECTURA,
CONSTRUCCIÓN Y ADMINISTRACIÓN DE OBRAS.





MULTIMARCA

Encontrá todo para tu campo, hogar, obra oficina, proyecto de edificación etc.

Container obradores / oficinas / guarda de mercadería y todo lo que quieras guardar dentro de un container mensual



Venta de maderas nativas



Container / oficinas



Trailers



Muebles



Galpones



Baños

Mejoramos cualquier presupuesto Cel: 381-5098739

Perfosuelo

Perforación de pozos para extracción de aguas subterráneas

Hidrogeología - Electroperfilajes

Fundaciones - pilotajes

Refuerzos de fundaciones

Obras de arquitectura e ingeniería

Instalaciones electromecánicas

Equipamientos hidráulicos

Tableros eléctricos

Redes de agua

Sistema de riego



  perfosueloingenieria  3815769080/76

 www.perfosuelo.com  info@perfosuelo.com

 Los Vallistos - Mendoza Sur - Banda del Río Salí

Los 15 eventos de arquitectura más importantes del 2025



Cortesía de EAST Architecture Studio

El 2025 promete ser un hito en la arquitectura, anunciando un vibrante renacimiento de la creatividad y la exploración. A medida que las sociedades enfrentan desafíos como el cambio climático, la urbanización rápida y la evolución tecnológica, la arquitectura es tanto un espejo de estas dinámicas como una brújula que apunta hacia un futuro sostenible e inclusivo. El calendario arquitectónico de este año ofrece abundantes oportunidades para celebrar el poder transformador de la disciplina — desde festivales que desafían los límites hasta exposiciones que

invitan a la reflexión y que exploran narrativas culturales y ambientales urgentes.

Desde bienales consolidadas hasta reuniones inaugurales, incluyendo el Festival Mundial de Arquitectura 2025, Desert X Al Ula y la Conferencia Climática COP, el calendario de 2025 destaca temas como la sostenibilidad, el patrimonio y la comunidad. Estos eventos subrayan la capacidad única de la arquitectura para moldear un futuro mejor, abordando desafíos globales mientras honra la diversidad cultural y la ingeniosidad del diseño.

Islamic Arts Biennale

Arabia Saudita: 25 de enero - 25 de mayo de 2025



Bienal de Artes Islámicas 2023 en la terminal Hajj Occidental del Aeropuerto Internacional Rey Abdulaziz. Imagen Cortesía de Diriyah Biennale Foundation

Programada para llevarse a cabo en Yeda, Arabia Saudita, la Bienal de Artes Islámicas 2025 ofrece una profunda exploración del patrimonio artístico islámico y sus expresiones contemporáneas. Esta edición continúa su misión de unir el pasado y el presente al mostrar una variedad diversa de obras de arte, incluyendo caligrafía, cerámica, textiles e instalaciones de vanguardia, celebrando la riqueza y evolución del arte islámico.

La Bienal se desarrollará en la Terminal Occidental de Hajj, una maravilla arquitectónica reconocida por la UNESCO, que proporciona un impresionante telón de fondo para el evento. A través de exposiciones, talleres y discusiones, busca fomentar un diálogo global, enfatizando la importancia cultural y la influencia perdurable del arte islámico en la formación de identidades y narrativas en todo el mundo.



DANIEL INGENIERIA

METALURGIA | OBRAS CIVILES
CLIMATIZACIÓN | MONTAJES Y AUTOMATISMOS

3814035044

Parque Industrial
Ruta Provincial 305
Km 8,5 - Las Talitas, Tucumán

danielingenieria@hotmail.com
www.danielingenieria.com
Daniel Ingeniería
@danielingenieria



WESTRIC **Midea** **YORK**
TOSHIBA **SURREY** **TRANE**

Milan Design Week + Salone del Mobile 2025
Italia: 8 - 13 de abril de 2025

THOUGHT FOR HUMANS.

Cortesía de Milan Design Week

Como uno de los eventos de diseño más celebrados del mundo, la Semana del Diseño de Milán y el Salone del Mobile reúnen creatividad e innovación en el ámbito del mobiliario, el diseño de interiores y la arquitectura. El tema de 2025, "Mundos Conectados", explora

cómo el diseño puede unir espacios físicos y digitales mientras fomenta conexiones humanas. Distribuido por toda la ciudad y en la feria de exhibiciones Rho Fiera Milano, este evento se convierte en un centro global para el diseño innovador y el intercambio cultural.



INGENIERIA Y CONSTRUCCIONES
KUBIK S.R.L.

TEL (0381) 6410 447 – kubiksrl@gmail.com

EXPO 2025 Osaka
Japón: 13 de abril - 13 de octubre de 2025



EXPO 2025, Pabellón de Suiza.
Imagen via Wikipedia under CC BY 4.0.

Ubicada en la isla artificial de Yumeshima en Osaka, la Expo 2025 gira en torno al tema “Diseñando la Sociedad del Futuro para Nuestras Vidas”. El evento busca explorar cómo la humanidad puede alcanzar su máximo potencial al abordar desafíos globales como la sostenibilidad, la salud y la innovación tecnológica. Estructurada en torno a tres subtemas — Salvar Vidas, Empoderar Vidas

y Conectar Vidas — la Expo imagina un futuro colaborativo moldeado por la creatividad y valores globales compartidos.

Con la participación de más de 150 países y regiones, la Expo Osaka 2025 ofrece una plataforma para mostrar ideas innovadoras, tecnologías y expresiones culturales, creando una visión compartida para una sociedad futura en armonía y próspera.



**MATERIALES ELÉCTRICOS
Y DE ILUMINACIÓN**

AV. ROCA 490 (LOCAL 3) TAFÍ VIEJO

381 561 7791 381 322 8448

TAB.ELECTRICIDAD

19ª Exposición Internacional de Arquitectura - La Biennale di Venezia Italia: 10 de mayo - 23 de noviembre de 2025



Cloudscapes, Venice Architecture Biennale 2010 / Transsolar & Tetsuo Kondo Architects. Imagen © Transsolar & Tetsuo Kondo Architects

Curada por el arquitecto e ingeniero Carlo Ratti, la Bienal de Venecia 2025 explora el tema de la inteligencia en sus muchas formas — natural, artificial y colectiva — y su interacción en la configuración de la arquitectura y el entorno construido. Con la arquitectura en el centro pero vinculada a disciplinas como la biología, la ciencia de datos y las ciencias planetarias, esta edición se adentra en el papel de la arquitectura en el abordaje de

la crisis climática. La exposición desafía a los arquitectos/as a actuar como “mutágenos”, iniciando procesos transformadores que se adapten al entorno con recursos y conocimientos limitados. A través de una colección de propuestas de diseño, experimentos y planes urbanos, cuestiona si la arquitectura puede pasar de ser un contribuyente importante a la degradación ambiental a ofrecer soluciones sustanciales y ejecutables.

SALVATTORI
DESDE 2001

Conectate... Viví... Sentí texturados Venecia... las sensaciones que tus paredes necesitan.

Arquitectura - Diseño y Construcción - 23 años acompañando el Diseño - Venta y Colocación de Revestimiento Texturado Venecia - Hormigón Impreso - Microcemento - Pisos Atérmicos - Pisos Flotantes - Membranas para Medianeras y Techos.

Lobo de la Vega 1095 - Galería Mozart - Local 2
Salvattori Revestimientos salvattorirevestimientos 3816115611

SALVATTORI Distribuidores exclusivos
DESDE 2001 **REVESTIMIENTOS Venezia**

XXIV Triennale di Milano 2025
Exposition des Arts Décoratifs et de l'Architecture Moderne
Italia: 13 de mayo - 9 de noviembre de 2025



© TriennMi Pasquale Formisano via
Wikipedia under CC BY-SA 3.0

Titulada “Desigualdades”, la 24ª Trienal de Milán explora los desafíos urgentes de la desigualdad y sus multifacéticos impactos en los espacios urbanos, los cuerpos humanos y las comunidades. Curada por la Trienal de Milán bajo la dirección de Stefano Boeri y un comité asesor, la exposición abarca dimensiones geopolíticas, biopolíticas y sociales de la desigualdad. El evento integra

exposiciones, instalaciones específicas del sitio y un amplio programa público, fomentando un diálogo global entre arquitectos, diseñadores y pensadores. Con contribuciones de gobiernos y organizaciones internacionales, esta edición destaca proyectos políticos avanzados y respuestas de diseño innovadoras ante las disparidades que moldean nuestro mundo actual.

CORRALON
DELPERO

Áridos, hierros, pre-mezclados, ferretería, aberturas,
revestimientos, instalaciones de luz-agua-gas.

☎ (0381) 4234724 /1093
✉ corralondelpero@gmail.com
☎ (381) 640-8215
📘 /corralondelpero
📷 corralondelpero
📍 Av. Ejército del Norte 142
San Miguel de Tucumán, Tucumán

Lunes a Viernes: 8:00 a 17:00 hs.

London Design Biennale
Reino Unido: 5 - 29 de junio de 2025



**Festival de Diseño de Londres 2023,
Pabellón de Taiwán. Imagen via London
Design Festival**

Ubicada en el icónico Somerset House, la quinta edición de la Bienal de Diseño de Londres se desarrollará bajo el tema "Reflexiones Superficiales". Curada por el aclamado diseñador y artista Dr. Samuel Ross MBE, fundador de A-COLD-WALL* y SR_A, el tema de este año profundiza

en la interacción entre experiencias internas e influencias externas que dan forma a ideas creativas. El evento destacará la innovación en diseño, la creatividad y la investigación, fomentando la colaboración global e inspirando soluciones para desafíos urgentes.

An advertisement for NASTIQUE, a company specializing in air conditioning engineering. The background is a blue-tinted image of three air conditioning units mounted on a wall. The company name "NASTIQUE" is prominently displayed in large, bold, blue letters. Below the name, the text "EXPERTOS EN INGENIERÍA DE CLIMATIZACIÓN" is written in white. At the bottom, there are three rounded rectangular buttons containing the words "PROYECTO", "INSTALACIÓN", and "MANTENIMIENTO". Below these buttons, there are three contact options: an Instagram icon followed by "@NASTIQUE.A.A", a telephone icon followed by "4325023", and an email icon followed by "OBRAS@NASTIQUE.COM.AR".

Concéntrico 11

España: 19 de junio - 24 de junio de 2025



© Josema Cutillas

Realizándose en Logroño, España, el Festival Concéntrico transforma espacios urbanos en instalaciones interactivas e intervenciones arquitectónicas. Este evento cuenta con instalaciones, pabellones y exposiciones distribuidas por entornos históricos y contemporáneos, animando

a los visitantes a explorar la relación en evolución entre la arquitectura, el diseño y el espacio público. El festival fomenta un diálogo entre la arquitectura y sus usuarios, ofreciendo perspectivas que invitan a la reflexión sobre el espacio público y su papel en la vida cotidiana.

**Inauguramos Salón de Fiestas
para Mayores y Niños**

**CONSULTE PRECIOS
PARA DELEGACIONES DE ESCOLARES
Mariela: 3815112485**

aquadilla

Ruta Nacional N°9 – Km. 1314 – El Cadillal - Tucumán

Seoul Biennale of Architecture and Urbanism 2025

Corea del Sur: 1 de septiembre - 31 de octubre de 2025



Curada por Thomas Heatherwick, la 5ª edición de la Bienal de Seúl centra su narrativa en “Radicalmente Más Humano”. La edición de este año explorará cómo la arquitectura puede generar alegría y forjar conexiones en entornos urbanos, invitando a participantes de todo el mundo a contribuir

a su visión de ciudades más sostenibles y emocionalmente resonantes. Desde su fundación en 2017, la Bienal de Seúl ha servido como un campo de pruebas para soluciones urbanas innovadoras, atrayendo a casi 3 millones de participantes en cuatro ediciones.



OSSA
ingeniería &
construcción



TUNELERÍA INTELIGENTE DIRIGIDA

INSTALACIÓN DE DUCTOS A TRAVÉS DE TUNELERÍA INTELIGENTE DIRIGIDA (HDD HORIZONTAL DIRECTIONAL DRILLING)

www.ossaingconst.com.ar

Av. Mate de Luna 1620 5° B, San Miguel de Tucumán, Tucumán – CP 4000

381-2549359 | Mov. 381-5089330

oscar.santillo@gmail.com | oscarsantillan@ossaingconst.com.ar

Bukhara Biennial 2025

Uzbekistán: 5 de septiembre - 20 de noviembre de 2025



© Michał Huniewicz via Flickr under CC BY 2.0

La Bienal de Bukhara, titulada “Recetas para Corazones Rotos”, explora la intersección de la arquitectura, el arte y el patrimonio cultural. Situada en una de las ciudades más antiguas de Asia Central, la bienal investiga cómo la tradición y las prácticas contemporáneas

pueden coexistir e informarse mutuamente. Con instalaciones específicas del sitio, performances y discusiones académicas, este evento reflexiona sobre el papel de la arquitectura en la preservación de la identidad mientras fomenta la innovación.

ITUARTE
ELECTRICIDAD

ILUMINACIÓN

MATERIALES ELÉCTRICOS

Suc. Concepción
San Martín 721
Tel: (03865) 428-260 / 422-946

Suc. J. B. Alberdi
Rivadavia 518
Tel/fax: (03865) 471-081

Suc. S.M. de Tucumán
Santiago 1014
Tel: 0381 2541457

@electricidadituarte
3816292424

www.ituarte.com.ar / ventas@electricidadituarte.com.ar / tucuman@electricidadituarte.com.ar

Chicago Architecture Biennial 2025

Estados Unidos: 12 de septiembre de 2025 - 28 de febrero de 2026



© Anna Munzesheimer | Systems by ChartierDalix at Chicago Architecture Center

La Bienal de Arquitectura de Chicago 2025 (CAB 6) marca una década explorando el papel evolutivo de la arquitectura. Bajo el tema "Cambio: Arquitectura en Tiempos de Cambio Radical", la Bienal desafiará a los profesionales globales a abordar problemas urgentes como

la resiliencia ecológica, la vivienda colectiva y la migración. Liderada por Florencia Rodríguez, la primera directora latinoamericana en la historia de la CAB, esta edición histórica celebrará su legado mientras empuja los límites del discurso arquitectónico.



TUBYVAL S.R.L.

TUBOS Y CAÑOS DE CONSTRUCCIÓN

- Tubos, válvulas y accesorios para la conducción de fluidos en alta, media y baja presión.
- Cañerías y accesorios para redes de agua, cloacas y gas.
- Cañerías y accesorios para pozos de agua y redes de incendio.
- Para construcciones domiciliarias entregamos la mercadería en obra.

☎ 3816204975 - 3816204968

🌐 <http://www.tubyval.com.ar> ✉ tubyvalsr@tubyval.com.ar

Copenhague Architecture Biennial 2025

Dinamarca: 18 de septiembre - 19 de octubre de 2025



Cortesía de CAF

La inaugural Bienal de Arquitectura de Copenhague debuta con el tema "Detenerse". Este tema alienta la reflexión sobre el papel de la arquitectura en la promoción de entornos urbanos conscientes, sostenibles y equitativos, desafiando las prácticas

arquitectónicas rápidas e insostenibles. Con exposiciones, talleres y programas públicos en toda la ciudad, la bienal tiene como objetivo desafiar las tendencias de desarrollo rápido y promover enfoques de diseño reflexivos y centrados en el ser humano.



alunort

**CALIDAD Y VARIEDAD EN ALUMINIO
PARA LA CONSTRUCCIÓN**

- ▶ Perfiles de aluminio para carpintería
- ▶ Perfiles de aluminio estructurales
- ▶ Selladores e insumos para dvh
- ▶ Accesorios
- ▶ Burletes
- ▶ Maquinarias
- ▶ Cortinas roller medidas estándar.

☎ (0381) 423 1421 ✉ info@alunort.com
🕒 Lunes a Viernes de 8:30 a 13:00 y de 14:00 a 17:30 hs.

DISTRIBUIDOR OFICIAL DE



**VISITANOS EN
Amador Lucero 253**

BAL - BAL Bienal de Arquitectura Latinoamericana 2025 España: septiembre de 2025



Pabellón Cancha. Imagen © Cristóbal Palma, Ministerio de las Culturas, las Artes y el Patrimonio Gobierno de Chile via Flickr under CC BY-NC-SA 2.0

Celebrada en Pamplona, España, la BAL 2025 destaca el talento emergente en la arquitectura latinoamericana. Esta bienal sirve como una plataforma para exponer proyectos innovadores que abordan desafíos regionales, desde la urbanización

hasta la equidad social. Con una sólida programación de exposiciones, conferencias y talleres, el evento conecta a profesionales, estudiantes y al público en una celebración de la diversidad arquitectónica y la ingeniosidad.



DIAZ MEINERS SRL
Tecnología en Aberturas

ABERTURAS DE PVC

Perfiles REHAU - Tecnología alemana

BENEFICIOS

- Alta calidad del perfil
- Alto aislamiento térmico
- Alto aislamiento acústico
- Mantenimiento mínimo
- Cierre multipunto
- Fácil fabricación
- Instalación rápida
- Eficiencia energética
- Seguridad

herrajes
GU
GRETSCH UNITAS

☎ (0381)-155028683
✉ info@diazmeiners.com
📍 Corrientes 2151 - S.M.de Tucumán
🌐 <https://www.diazmeiners.net/>



Oslo Architecture Triennale 2025
Noruega: septiembre de 2025



Oslo in the Making. Imagen
© Are Carlsen

Bajo el tema, “¿Y si la naturaleza viene primero?”, la Trienal de Arquitectura de Oslo 2025 promete redefinir los límites entre el desarrollo urbano y el mundo natural. Esta edición se adentrará en formas innovadoras de priorizar los valores ecológicos dentro de las prácticas arquitectónicas y de planificación urbana. A través de una diversa programación de exposiciones, talleres y

diálogos, el evento busca fomentar la colaboración global y generar ideas audaces en diseño sostenible. Como el festival arquitectónico líder en la región nórdica, invita a arquitectos/as, urbanistas y al público a examinar críticamente y reimaginar la interacción entre los hábitats humanos y el medio ambiente, inspirando soluciones concretas para un futuro sostenible.

AUTOELEVADORES
MANTENIMIENTO INTEGRAL EN TODO EL PAÍS

MANTENIMIENTO VENTA DE REPUESTOS REPARACIÓN

AUTOELEVADORES ALQUILER - REPARACIÓN - REPUESTOS

☎ 381 2341319 / 381 4664795 📍 Salas y Valdez 1496 S. M. de Tuc.
✉ carevalo@craautoelevadores.com.ar

Lisbon Architecture Triennale 2025
Portugal: 2 de octubre - 8 de diciembre de 2025



© Luisa Ferreira

Bajo el tema “¿Cuán Pesada es una Ciudad?”, la 7ª Trienal de Arquitectura de Lisboa profundiza en las complejas transformaciones que dan forma a las ciudades contemporáneas y su contexto planetario. Esta edición abre una plataforma para el aprendizaje, la experimentación y el debate sobre el futuro de la convivencia,

abordando las formas emergentes de cooperación y mutualidad en la arquitectura. Con un enfoque en reensamblar el papel de la arquitectura como motor de cambio territorial, el evento fomenta la curiosidad y la transgresión mientras explora caminos hacia futuros urbanos más equitativos y sostenibles.



TUCUMAN LAJAS

BORDES DE PILETA Y SOLARIUM



Av. Roca 3195 – S. M. de Tuc.
Tels. 3815 172322 y 3816 730739
(sólo mensajes por WhatsApp)
también en Facebook e Instagram

Venecitas y guardas para interiores
Lajas y listones de todo tipo
y colores - Refractarios
Losetas adoquinadas
Granza gris y amarilla
Pórfidos de la Patagonia
Mosaicos pulidos, variados colores
y stock.

SE RECIBEN TARJETAS

tucumanlajas@hotmail.com

Mextropoli
México: septiembre de 2025



© Alejandro Medina Guzman/Secretaria De Cultura Cdmx via Flickr under CC BY 2.0

Celebrado como el festival de Arquitectura y Ciudad más grande de las Américas, MEXTRÓPOLI reúne anualmente a más de 80.000 asistentes para repensar y transformar colectivamente los espacios urbanos. El centro histórico de la Ciudad de México se convierte en una arena dinámica para el diálogo, el intercambio cultural y la activación de espacios públicos, mostrando el papel vital de la arquitectura en la

configuración de la vida urbana. Un punto central del festival es la muy esperada Competencia Arquine, que convoca a diseños innovadores de pabellones que actúan como puntos focales para la discusión y reflexión sobre arquitectura y urbanismo.

*Escrito por Diogo Borges Ferreira
Traducido por Agustina Iñiguez
Este artículo es parte de los Temas de ArchDaily: 100 Años de Modernismo.*

SERVICIO INTEGRAL
Para cada etapa de tu obra

FORJAS
METALÚRGICA

CARPINTERIA DE ALUMINIO

- Mass R60
- Modena

HERRERIA

- Puertas y Portones
- Garajes y Quinchos
- Entrepisos y Escaleras

MONTAJES

- Montaje de estructuras
- Tinglados
- Galpones
- Pisos industriales

FORJAS

Perfosuelo



NUESTROS EQUIPOS



  perfosueloingenieria  3815769080/76

 www.perfosuelo.com  info@perfosuelo.com

 Los Vallistos - Mendoza Sur - Banda del Río Salí

Nueva

SUCURSAL

24 Septiembre 732 (Centro)

voltaje
materiales eléctricos e iluminación



24 de septiembre 732
S.M.T - Centro

Lu a Vié: 09:00 A 20:30 HS
Sábados: 09:00 A 13:00 HS



Av. Solano Vera 598
Yerba Buena

Lu a Vié: 08:30 A 20:00 HS
Sábados: 09:00 A 13:00 HS



ESTACIONAMIENTO SIN CARGO



 Dirección: Alfredo Guzmán 1100
 Telefono: 4395215 / 4390695
 mail: info@tacchellasrl.com.ar

UN ESPACIO MODERNO Y JUVENIL destinado a la creación de contenidos audiovisuales



FICHA TÉCNICA

Proyecto: NEXXO
del GRUPO ONE PAGE. Remodelación
Ubicación: Galería Pezza, San Martín
650 -Centro-. S. M. de Tucumán
Destino: Espacios destinados a la
creación de contenidos audiovisuales
**Proyecto, Dirección Técnica y
Administración:** Studio F Arquitectos

Arq. Juan Pablo Fuentes
y Arq. Juan José Frem Bestani
Tiempo de Ejecución: 4 Semanas.
Finalización: Agosto 2024
Superficie trabajada: 75m²
Contacto:
StudioF.Arquitectos@outlook.com
381550-5038 / 381600-2333
Instagram:
[instagram.com/studiofarquitectos](https://www.instagram.com/studiofarquitectos)



MEMORIA DESCRIPTIVA

NEXXO, como lo llamaron sus dueños Paula y Pablo, es un espacio pensado y creado íntegramente para la creación de contenido para redes sociales, donde puedes hacer sesiones de Podcast o Streaming. El concepto a plasmar para la marca fue que el lugar fuera, muy moderno, urbano y juvenil, en cuanto a lo estético, y que cumpliera con todos los requisitos tanto funcionales como técnicos

(acústicos y lumínicos) que tienen este tipo de espacios, para desarrollar de manera adecuada una actividad tan particular y como nueva. Nexo se encuentra dentro de una conocida y emblemática Galería comercial ubicada en el centro de S.M. de Tucumán, "Galería Pezza". Un departamento de unos 75,00m², el cual se adaptó para cumplir con las necesidades planteadas. Funcionalmente cuenta con sala de espera, salón multiusos, kitchen,



sala de podcast, sala de streaming, baño, sala de técnica y depósito. Puntualmente los espacios trabajados por el estudio fueron la sala de espera, sala de podcast y sala de streaming; y se dieron algunos lineamientos generales a tener en cuenta. Cada espacio se trabajó por separado, buscando darle su carácter particular, pero sin perder la idea de conjunto.

La SALA DE ESPERA se pensó por un lado como un lugar para presentación de la marca, con lo cual debía estar presente y ser protagonista. En cuanto al uso de los colores, principalmente se usaron tonos neutros, que armonizan muy bien y destacan los elementos que buscábamos como el LOGO, frases de decoración (recomendadas por los comitentes), un mural de motivos vegetales, un



divisorio de madera y el equipamiento (sofá, lámpara, etc.). En cuanto a la iluminación se utilizaron distintos sistemas, uno general difuso combinado con una iluminación indirecta, junto con el logo que cuenta con iluminación incorporada (difusa). El



TECNOLIFT®
ascensores

VENTA - MODERNIZACIÓN - CONSERVACIÓN
SERVICIO TÉCNICO 24HS - ASESORAMIENTO SIN CARGO

+54 9 381 402 0068 **TECNOLIFTASCENSORES.COM**



uso independiente o combinado de estos da un carácter muy versátil al espacio. Esto fue posible gracias a la utilización de un “falso muro” y “falso techo”, armado con un sistema de placas de yeso-cartón.

Para la SALA DE PODCAST, la idea fue puntualmente generar una escena, la cual pudiera modificarse a conveniencia y gusto del cliente, ya sea cambiando el equipamiento o la ilu-

minación. A partir de esto se resolvió de manera muy sencilla pero elegante con colores neutros tanto en paredes como en las terminaciones. Para mejorar la acústica en el interior se alfombró todo el solado, se dispuso de grandes cortinas rodeando “la escena” y sillones, que en conjunto ayudan a reducir la reverberancia en el mismo. En cuanto a la iluminación se planteó un sistema general

intiplot

Copia de planos - Fotocopias - Copias color
Ploteos - Scaneo de planos

Córdoba 950 S.M. de Tucumán
Tel: 4947837 / Cel: 0381-156098046 +54 9 381 609-8046
Email: intiplot@yahoo.com.ar y intiplot@gmail.com

MORETA ASCENSORES

CONSERVACION - MONTAJES
MODERNIZACIONES
REVESTIMIENTOS
PUERTAS REGLAMENTARIAS

José Colombres 205
Tel: 4222991
Cel: 155-876809 - Tel: (0381) 400-4198
E-mail: moretaascensores@hotmail.com

difuso, combinado con uno puntual dado por reflectores y lámparas de diferentes colores e intensidades, que dan como resultado un ambiente muy ameno, tranquilo y relajado. Por último, la SALA DE STREAMING, busca una imagen urbana y juvenil, logrado a través de los colores usados, el equipamiento y los elementos decorativos como ser un mural tipo "grafiti", generando un espacio muy descontracturado. Con capacidad para albergar hasta 4 personas transmitiendo en simultaneo, parte importante era evitar la reverberancia acústica, con lo cual se cubrió el 40% de la superficie total del espacio con materiales fonoabsorbentes como ser la alfombra (piso y parte de las paredes) combinado con paneles hexagonales de distintos espesores (formado por materiales





LEGUINA
INFORMÁTICA







- Soporte técnico informático para PyMEs
- Wi-Fi para eventos
- Cámaras de seguridad

Pje. Tambor de Tacuarí 1213 (Uruguay 750)
S. M. de Tucumán - Tel: 3816303193



Molina Vidrios S.A.
40 AÑOS
1975-2015

Distribución directa de fábrica de Vidrios y Aluminios | Fábrica de templados y DVH





DIVISIÓN VIDRIOS





DIVISIÓN ALUMINIO

Distribuidor Oficial de:









Rivadavia esq Italia | Tel: 0381-4220111
E-mail: molinavidrios@molinavidrios.com.ar
(4000) S. M. de Tucumán | Rep. Argentina

 **Molina Vidrios**



fonoabsorbentes). Para albergar los sistemas de iluminación se armó, por un lado, un entramado metálico suspendido y un panel vertical con un esqueleto también metálico que sostiene el logo de la marca (cartel con iluminación incorporada y desmontable), ambos elementos armados con caños y tela metálica. La iluminación general resuelta con tubos led, colocados de tal forma que se evite el deslumbramiento y un sistema secundario de iluminación difusa con tiras led ubicadas

de forma que sean parte de la ornamentación espacial. Un elemento destacado, parte del equipamiento, es la mesa (estructura metálica con tapa de madera) de forma ovalada con un ángulo convexo hacia el frente y cóncavo atrás, para aprovechar mejor el uso del espacio disponible y acotado de la sala. Hacia el fondo de la sala de streaming se encuentra la sala de técnica que sirve de apoyo para el correcto funcionamiento de la actividad que se desarrolla en la misma.



Ordoñez

VIDRIOS



Ruta alternativa 304 y Ayacucho, Alderetes. Tucumán / Tel: 381-6576077 / 381-5580235
e-mail: ordonezvidrios@gmail.com



Envianos tu Consulta
por WhatsApp
3816571441

@construbanda



CONSTRUBANDA

MUCHO MÁS QUE UN CORRALÓN



NUEVA SUCURSAL



TODOS LOS MATERIALES
PARA YU CONSTRUCCIÓN



FLOTA LOGÍSTICA
PROPIA



DIVERSIDAD
DE FORMAS DE PAGO



ASESORAMIENTO
PERSONALIZADO

CASA CENTRAL

B.R.S.

Av. Monseñor Diaz 205

Yerba buena

Av. Solano Vera 884

Alderetes

Av. Rivadavia 1800



Avanzan las Obras para un Nuevo Paseo Gastronómico en Tafí Viejo



La intendenta Alejandra Rodríguez está al frente de la construcción de un paseo gastronómico en Tafí Viejo, que se ubicará en la intersección de las avenidas Roca y Perú. Este nuevo espacio promete ofrecer una experiencia singular tanto para los residentes como para los visitantes de la localidad. El proyecto tiene como objetivo crear

un entorno seguro y accesible para la comercialización de productos, al mismo tiempo que impulsa la actividad económica de la comunidad. Se prevé la inclusión de áreas para artesanos y vendedores ambulantes, fomentando así el comercio local. Durante una recorrida por las obras, Rodríguez destacó la importancia de este centro gastronómico: "Queremos



mostrar la ciudad y potenciar el turismo, brindando a los vendedores un lugar adecuado para sus actividades y a los vecinos un espacio donde disfrutar de peñas folclóricas y eventos culturales”, expresó. El paseo no solo se enfocará en la gastronomía, sino que también con-

tará con un escenario para presentaciones en vivo y actividades recreativas, convirtiéndose en un punto de encuentro vibrante para todos. “Este espacio embellecerá la zona y fortalecerá la economía barrial”, añadieron desde el municipio. En la supervisión del proyecto tam-



MICROCEMENTO TUCUMAN

Estamos en: Av. Mate de Luna 2214, P.B. “A”, S. M. de Tucumán

REPRESENTANTES

Microfloor 
VANGUARDIA EN REVESTIMIENTOS

Oxidum
Hierro Cobre Zinc

san marco
SISTEMI VERNICANTI PER L'EDILIZIA

 **381 447-1247**

 microcementotucuman.com.ar

 /microcementotucuman

 microcementotucuman



bién estuvieron presentes Sofía Solórzano, secretaria de Gobierno, y Alberto Barrera, subsecretario Operativo de Los Pocitos. Barrera explicó que se planea habilitar 15 puestos gastronómicos, priorizando el uso de materiales reciclados, producidos por el CEM y el CIAT.

“Queremos ofrecer a quienes actualmente trabajan en las calles un lugar más seguro y cómodo para continuar con sus actividades. La idea es generar empleo y crear un ambiente atractivo para quienes deseen disfrutar de la oferta gastronómica y cultural de Tafí Viejo”, concluyó Rodríguez.

Suscribite a **AyC** online

Y descargá todos los meses: el pdf de nuestra última revista impresa

+ un **exel** con los precios de la construcción actualizados y detallados mes a mes

+ nuestra sección exclusiva **Tabla de incidencias de materiales y mano de obra**

REVISTA DE ARQUITECTURA MENSUAL

AyC
Arquitectura y Construcción

Torre de oficina

BIOGEST PLUS

Sistema Transformador de Aguas Residuales



“El sistema cloacal que responde a las necesidades de la vida moderna”



INSTALACIÓN



BIOGEST PLUS STAR 4.5

Reemplaza cámara séptica, pozos y biodigestores.



RECIBE aguas grises, negras y ADMITE papel higiénico.



RECUPERA el 100% del agua para riego por goteo.



Sistema de AUTOLIMPIEZA (no más camión atmosférico).



Desinfección del agua mediante OZONO.

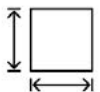

Modelos domiciliarios, comerciales e industriales.

Descuentos especiales
a profesionales de la construcción



Contacto

+54 9 351 670-6412 (Arq. Carrasco Sergio)

www.ecoplasticprfv.com.ar



Envíos a *todo el país*



MODELO 1.0



1.2m³ 3 HASTA PERSONAS



MODELO 2.0



2.4m³ 5 HASTA PERSONAS



MODELO 2.5



3.4m³ 8 HASTA PERSONAS

SISTEMA CLOACAL

CONSULTÁ POR NUESTROS OTROS
MODELOS.



Contacto

+54 9 351 670-6412 (Arq. Carrasco Sergio)

www.ecoplasticprfv.com.ar



¿Por qué es esencial proteger la biodiversidad en las ciudades?

La Organización de las Naciones Unidas sostiene que la pérdida de biodiversidad pronosticada para finales de este siglo podría tardar millones de años en recuperarse. En el último siglo se extinguieron la misma cantidad de especies como las que se habrían extinguido en 10.000 años, siendo la tasa de extinción 1000 veces superior a la normal.

*En ese marco, Amanco Wavin comparte **3 soluciones** para proteger la biodiversidad.*

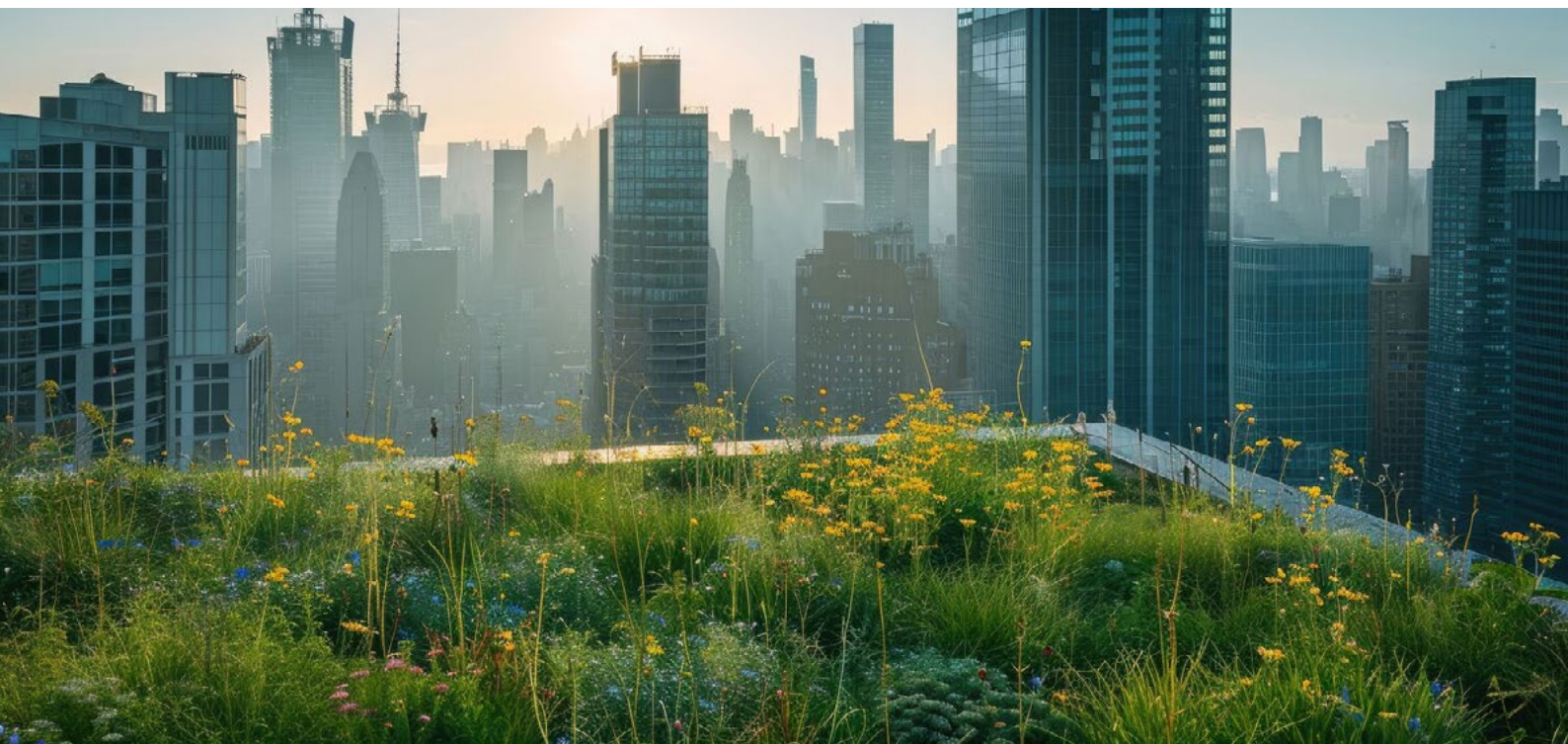

Según Edward O. Wilson, biólogo y entomólogo estadounidense, la biodiversidad es “aquel ensamblaje de vida que tardó miles de millones de años en evolucionar. Engulló las tormentas, las incorporó en sus genes y creó el mundo que nos creó a nosotros”. Es decir, la biodiversidad incluye la amplia gama de seres vivos que habitan el planeta Tierra y sus comportamientos luego de muchos años de evolución.

Para Amanco Wavin, la empresa de construcción e infraestructura de Orbia, la biodiversidad es un tema fundamental al que se le debe dar gran importancia para no comprometer a las generaciones futuras y así poder obtener ciudades sustentables. En la actualidad, el constante crecimiento poblacional en las ciudades ha generado que éstas se vuelvan cada vez más grandes. Los procedimientos y producciones industriales,



agrícolas, ganaderas y urbanas contribuyen significativamente a la contaminación del aire, agua y suelos. La falta de cuidado de los hábitats naturales es la primera razón por la cual existe la pérdida de biodiversidad. El creciente aumento de la población y, por consecuencia, la ampliación de zonas urbanas, trae consigo la necesidad de empezar a construir más espacios verdes para beneficiar no sólo al ambiente, sino también a las personas y animales que residen en él.

La contaminación, las emisiones de gases de efecto invernadero y las consecuencias en la capa de ozono y los cambios en las temperaturas son algunos de los resultados que atraviesan hoy las ciudades por el daño generado.

La generación de una capa de biodiversidad en las ciudades puede ser una de las opciones que brindan

solución a esta problemática, mejorando notablemente el ambiente y la vida en ellas. Es por ello que la empresa propone tres medidas, a través de sus innovadoras soluciones, para revertir esta problemática:

1. Utilizar el agua de la lluvia como una gran fuente de reserva natural. El agua es un recurso que creemos inagotable, pero que debemos considerarlo limitado. En la actualidad, la ingesta de agua contaminada es la causa de muerte de casi cinco millones de personas en el mundo. La demanda de agua de los hogares representa un 10% de las extracciones mundiales de agua y un 80% del consumo total de la ciudad.

Geertjo van Dijk, experto en Resiliencia Climática Urbana de Wavin, argumenta que “cinco de los diez meses más secos registrados



ocurrieron en los últimos 15 años". Una opción posible que contribuye con el cuidado del medio ambiente en las ciudades, es informar a las personas acerca de utilizar el agua de la lluvia como una fuente de reserva natural. Es necesario empezar a pensar en las ciudades como grandes reservorios. Tal como ocurre en la naturaleza, el agua debe alojarse bajo tierra para que se reserve y pueda utilizarse durante los períodos de escasez. Esto funcionará adecuadamente en aquellas situaciones extremas de condiciones climáticas arduas y en épocas de sequía. La empresa elaboró un sistema conocido como Aquacell, el cual es una solución eficaz y resolutive para esta problemática. Esta unidad permite recolectar agua para que luego

pueda ser reutilizada con el fin de limpiar sanitarios, ser almacenada para evitar posibles inundaciones, taponamiento de drenajes o demás necesidades que presente esa ciudad en particular.

Es un sistema que posibilita el almacenamiento de 190 litros de agua en cada celda, ya que cuentan con una resistencia que puede soportar carga. Además, se instala rápidamente, no contamina y tiene una larga vida útil. El propósito es que se fomente el desarrollo sostenible en las ciudades, tanto en la construcción de casas como en edificios institucionales y comerciales.

2. Plantar árboles

Cada año, 130.000 km² de bosque son talados, arrancados de su sitio



e incinerados para poder obtener madera, pulpa de papel, combustibles, aceites y ceras de ellos.

Los árboles son fundamentales para la conservación del medioambiente y el correcto funcionamiento del ecosistema debido a que proporcionan oxígeno y transforman el dióxido de carbono, reduciendo el efecto invernadero en la atmósfera, proporcionan alimentos y refugio para los seres vivos, son reguladores hídricos y, según la ONU, pueden absorber hasta 150 kg de gases contaminantes por año. En las grandes urbes en donde existen niveles elevados de contaminación, los árboles pueden purificar el aire, generando que las ciudades sean lugares más agradables para vivir.

Asimismo, en ciudades donde se presentan altas temperaturas, los

árboles pueden reducir la temperatura entre 2 y 8 grados centígrados, limitando en cierta medida el uso de ventiladores o aires acondicionados, lo que permite un gran ahorro de energía. Además, está comprobado que al divertirse y pasar el tiempo en un lugar rodeado de árboles al aire libre, se reducen los niveles de estrés, aumenta la capacidad de atención y se obtiene un mejor estado de ánimo, mejorando así la salud mental de las personas.

Un recurso innovador que resulta agradable para enfrentar esta problemática en las ciudades: los tanques subterráneos. Son conocidos como tree tanks y permiten plantar árboles. Estos dispositivos se utilizan para almacenar la suficiente cantidad de agua de lluvia y tierra durante largos periodos de tiempo, posi-



bilitando el crecimiento de las raíces sin derrochar agua, porque esta se va a obtener de la lluvia, lo que permitirá evitar el derroche.

3. Preparar la ciudad para que actúe como una gran reserva natural. Muchas ciudades ya le están haciendo frente al problema, fomentando la creación de los denominados techos verdes y azules. Los techos verdes son aquellos recubiertos de vegetación y los techos azules, por otro lado, tienen como propósito gestionar el flujo de aguas de las precipitaciones. Esta infraestructura es una solución esencial para mejorar la resiliencia

climática, la calidad del aire, el agua urbana y la biodiversidad.

Los geosintéticos juegan un papel fundamental y hacen posible la creación de una capa de biodiversidad urbana de forma económica. Son fabricados a partir de resinas plásticas y poseen propiedades mecánicas e hidráulicas que pueden mejorar o preservar las características del suelo. Además de sus beneficios económicos, los geosintéticos son más duraderos y reducen el tiempo de construcción, disminuyendo el uso de maquinaria y las emisiones de dióxido de carbono en el ambiente. En los techos y las superficies ver-



des, los geosintéticos aportan ventajas al facilitar su construcción. Se utilizan geomembranas como material impermeable, geotextiles como separadores y filtros, y geocompuestos para el drenaje, permitiendo construir cubiertas eficientes y ligeras. Estas superficies verdes, son superficies vegetales que se colocan en lo alto de los edificios, y una de 100 m² puede producir el oxígeno necesario para 100 personas al año. Además, actúan como sumideros de dióxido de carbono y pueden reducir hasta 1.8 toneladas de este gas al año por

cada 100 m². También ayudan a bajar la temperatura ambiente de las ciudades hasta en 1°C y retienen el 40% del agua de lluvia.

Las ciudades enfrentan grandes retos medioambientales que afectan tanto nuestro presente como el futuro de las generaciones que vivirán en ellas. Para comenzar a contrarrestar estos efectos y que no terminen siendo consecuencias irreversibles, es necesario pensar, trabajar y colaborar con la naturaleza.

Gentileza: Amanco Wavin



BRIMAX

LADRILLOS DE HORMIGÓN CELULAR CURADOS EN AUTOCLAVE



Ladrillo Macizo



Ladrillo "U"

PROYECTÁ CON BRIMAX

El cambio tecnológico en ladrillos y paneles.

HERRAMIENTAS A UTILIZAR



SERRUCHO
CORTAR



CEPILLO
LIMPIAR



CUCHARA
PEGAR



NIVEL
NIVELAR



MASA DE GOMA
ASENTAR

DISTRIBUYE EN EL NOA

Adicem



S.M. de Tucumán
Av. Belgrano 1858
☎ 0381 5502746
ventas@adicem.com.ar

Yerba Buena
Av. Perón 188
☎ 0381 3874900
yb@adicem.com.ar

Jujuy
Av. Almirte Brown 1462
☎ 0388 4708000
jujuy@adicem.com.ar

Salta
Av. Independencia 605
☎ 0387 4236474/5413001
adicem@adicem.com.ar

Catamarca
Av. Enrique Ocampo 498
☎ 383 5174444
catamarca@adicem.com.ar

PROYECTÁ TU CASA CON



ZERAMIKO



TE ESPERAMOS EN:

24 de Septiembre 731
(S.M. de Tucumán)

Av. Saenz Peña 602
(S.M. de Tucumán)

Av. Solano Vera 293
Outlet (Yerba Buena)

Ruta Nac. 38 esq. España
(Concepción)

Luis lobo de la Vega esq.
Diego de Villaruel (Yerba buena)



ATRIM
REALIZA TUS AMBIENTES



Hortabella

pedra fina

klaukol



Roca

CERRO NEGRO

PAMESA
cerámica

Ciferria
Peirano



LOS PRECIOS SUGERIDOS SON SOLO A NIVEL DE REFERENCIA Y POR TRABAJOS UNITARIOS, EN MAYOR CANTIDAD ESTOS VARIAN A CRITERIO DEPENDIENDO DEL VOLUMEN O CANTIDAD

Nº	RUBRO	MANO DE OBRA	Lista Nº81
1	ESTRUCT. Hº	EXCAVACION MANUAL GENERAL x m3	44358,12
2	ESTRUCT. Hº	Cimiento Cavado (0,40x0,6) x ml.	10645,95
3	ESTRUCT. Hº	Cimiento Cavado (0,30x0,50) x ml.	6653,72
4	ESTRUCT. Hº	Cimiento Cavado (0,40x0,50) x ml.	8871,62
5	ESTRUCT. Hº	Base Cavado 0,80x0,80x1 m	28389,19
6	ESTRUCT. Hº	CIMENTOS LLENADO X 1 M3 (EN ESTRATOS DE PIEDRA BOLA, RIPIO BRUTO)	72882,24
7	ESTRUCT. Hº	Cimiento Llenado (0,40x0,60) x ml. (Estratos Piedra Bola, Ripio bruto fino)	17491,74
8	ESTRUCT. Hº	Cimiento Llenado (0,30x0,50) x ml. (Estratos De Piedra Bola, Ripio Bruto)	10932,34
9	ESTRUCT. Hº	Refuerzos o Soportes Hº Aº x m3, H 18 (325 KG Cem Portl x m3) Para Distribuc De Cargas	1596892,17
10	ESTRUCT. Hº	Hº DE LIMPIEZA H8 X 1 m3 (200Kg Cemento Portland x m3)	53446,98
11	ESTRUCT. Hº	Base Hº Limpieza 5 cm de espesor Hº 180 a200 Kg/m3 + Centrado Armadura	1573,45
12	ESTRUCT. Hº	Cimiento Hº Limpieza 0,4cm ancho x 5cm de espesor Hº 180 a200 Kg/m3 x ml.	1068,94
13	ESTRUCT. Hº	BASE ARMADO Y LLENADO Hº X M3	119919,71
14	ESTRUCT. Hº	Base Armado y Llenado Hº (0,8X0,8X0,6)	46049,17
15	ESTRUCT. Hº	Base Armado y Llenado Hº (1,00X1,00X0,80)	95935,77
16	ESTRUCT. Hº	RELLENO Y COMPACTACION TIERRA x M2 EN CAPAS HASTA 10cm DE ESPESOR	5766,56
17	ESTRUCT. Hº	Relleno y Compactac. Tierra Sobre Base 0,8ml x0,8ml	3690,60
18	ESTRUCT. Hº	Relleno y Compactac. Tierra Sobre Base 1,50ml x1,50ml	12974,75
19	ESTRUCT. Hº	COLUMNA FUSTE PRECIO X M3 ENCOFRADO INDEPENDIENTE Hº NO VISTO HASTA 2,7 M DE ALTURA (H18 325KG/M3)	1330743,47
20	ESTRUCT. Hº	Columna Fuste 0,20X0,20Xml Encof Independiente/M lineal (Constr En P Baja 2,7mt De Alt Hº No Visto)	53229,74
21	ESTRUCT. Hº	Columna Fuste 0,20X0,20Xml Encof Independiente /Mlineal (Const En P Alta + 2,7mt De Altura Hº No Visto)	61214,20
22	ESTRUCT. Hº	COLUMNA FUSTE x M3 ENCOF DENTRO MAMPOST / M LINEAL (CONSTR EN P BAJA HASTA 2,7mt DE ALT NO Hº VISTO)	1197669,13
23	ESTRUCT. Hº	Columna Fuste 0,15X0,15Xml Encof Dentro Mampost / M Lineal (Const En P baja Hasta 2,7mt De alto Hº No Visto)	26947,56
24	ESTRUCT. Hº	Columna Fuste 0,15X0,15Xml Encof Dentro Mampost / M Lineal (Const En P Alta A Mas De 2,7mt De Alt Hº NoVisto)	30989,69
25	ESTRUCT. Hº	Columna Fuste 0,15X0,20Xml Encof Dentro Mampost / M Lineal (Const En P baja Hasta 2,7mt De alto Hº No Visto)	35930,07
26	ESTRUCT. Hº	COLUMNA Hº Terminación superficial Revoque Rústico Fratazado Hasta 0,3m ancho x lado x ml.	2729,21
27	ESTRUCT. Hº	COLUMNA Hº Terminación superficial Revoque Rústico + Enlucido Mandilado Hasta 0,3m. ancho x lado x ml.	3992,23
28	ESTRUCT. Hº	ARRIOSTRAMIENTOS(ENCADENADOS) PRECIO X M3 (ADICIONAR UN 15% CUANDO SUPERE LOS 2,7M HASTA 5M)	1108952,90
29	ESTRUCT. Hº	Encadenado Horiz Inferior (Viga Riostra Inf.) x mt. Lineal (0,15X0,15)	24951,44
30	ESTRUCT. Hº	Encadenado Horiz Inferior (Viga Riostra Inf.) x mt. Lineal (0,15X0,30)	49902,88
31	ESTRUCT. Hº	Encadenado Horiz Sup (Viga Riostra Sup.) x mt. Lineal (0,15X0,15) a partir de 2,7 Hasta 5m De Altura	28694,16
32	ESTRUCT. Hº	Encadenado Horiz Sup (Viga Riostra Sup.) x mt. Lineal (0,15X0,20) a partir de 2,7 Hasta 5m De Altura	38258,87
33	ESTRUCT. Hº	Encadenado vertical (Columna Arriostramiento)0,15X0,15 X m Lineal Hasta 2,7M De Altura	24951,44
34	ESTRUCT. Hº	Encadenado vertical (Columna Arriostramiento)0,15X0,15 X m Lineal constucc superior a 3m de altura hasta 5m	28694,16
35	ESTRUCT. Hº	VIGAS PRECIO X M3 ADICIONAR 15% CUANDO SUPERE LOS 3M HASTA 5M	1596892,17
36	ESTRUCT. Hº	Viga 20x30x100 x mt. Lineal (No Hº Visto)	95813,53
37	ESTRUCT. Hº	Viga 20x20x100 x mt. Lineal (No Hº Visto)	63875,69
38	ESTRUCT. Hº	VIGA Hº Terminación Superficial. Revoque Rústico Fratazado Hasta 0,3m ancho x Lado x ml.	2687,86
39	ESTRUCT. Hº	VIGA Hº Terminación Superficial. Revoque Rústico + Enlucido Mandilado Hasta 0,3m ancho x Lado x ml.	5995,99
40	ESTRUCT. Hº	LOSA VIGUETAS BOVEDILLAS 9-12 ARMADO Y LLENADO. Superficie Mayor a 15 m2	37216,46
41	ESTRUCT. Hº	LOSA VIGUETAS BOVEDILLAS 17 ARMADO Y LLENADO. Superficie Mayor a 15 m2	41351,63
42	ESTRUCT. Hº	LOSA VIGUETAS BOVEDILLAS 9-12 ARMADO Y LLENADO. Superficie Menor a 15 m2	44453,00
43	ESTRUCT. Hº	LOSA VIGUETAS BOVEDILLAS 17 ARMADO Y LLENADO. Superficie Menor a 15 m2	48588,16
44	ESTRUCT. Hº	COLOC DE INSERTOS METALICOS En Vigas o Columnas En Seco Perforación + Anclaje Mecánico o Químico x Unidad Hasta Ø 12	6823,02
45	ESTRUCT. Hº	COLOC DE INSERTOS METALICOS En Vigas o Columnas En Húmedo (Previo Llenado Elem. Estructural) x Unidad Hasta Ø 16	2439,75
46	ESTRUCT. Hº	COLOC DE INSERTOS PLACA METALICA En Viga o Columna En Húmedo x cm2 x Unidad	24,81
47	ESTRUCT. Hº	COLOC DE INSERTOS PLACA METALICA En Viga o Columna En Seco +Anclaje Mecánico o químico x cm2 x Unidad	103,38
48	ESTRUCT. Hº X VOLUM	EXCAVACION (GRANDES OBRAS) GRANDES VOLÚMENES X CANTIDAD EL M3	33712,17
49	ESTRUCT. Hº X VOLUM	Cimiento Cavado (GRANDES OBRAS) Galpones Medianeras Cierre Completo de Terreno en Barrios Etc. Ej. Cimiento (0,4 x 0,6 x 1ml.)	8090,92
50	ESTRUCT. Hº X VOLUM	Excavación Picina (GRAN VOLUMEN) Ej (3mx4mx1.5m)=(18m3)	606819,02
51	ESTRUCT. Hº X VOLUM	CIMENTOS LLENADO (GRANDES OBRAS) ESTRATOS CON PIEDERA BOLA, RIPIO BRUTO, GALPONES BARRIOS ETC POR CANTIDAD EL M3	51069,26
52	ESTRUCT. Hº X VOLUM	Cimientos (GRANDES OBRAS) Galpones Medianeras Cierre Completo de Terreno en Barrios Etc. Ej. Cimiento (0,4 x 0,6 x 1ml.)	12256,62
53	ESTRUCT. Hº X VOLUM	BASES ARMADO (GANDES OBRAS) X CANTIDAD 0,8X0,8 (PARRILAY ATADO PIE ARMADURA DE COLUMNA APLOMADA EN EXCAVACION)	19435,26
54	ESTRUCT. Hº X VOLUM	BASES LLENADO M3 (GRANDES OBRAS)	43625,96
55	ESTRUCT. Hº X VOLUM	Relleno y Compactac x m2 en Capas Hasta 10cm de Espesor en (Grandes Superficies)	7236,53
56	ESTRUCT. Hº X VOLUM	ENCADENADO HORIZ INF. X M3 (GRANDES OBRAS)	413516,26
57	ESTRUCT. Hº X VOLUM	ENCADENADO HORIZ SUP. X M3 HASTA 3 M ALTURA (GRANDES OBRAS)	454867,88
58	CONTR CARP REVES PISO	CONTRAPISO SIN MALLA NI RELLENOS X M3	238212,24
59	CONTR CARP REVES PISO	Contrapiso Adicionar Malla Sima De Ø 4,2 Hasta Malla Ø8 Electro sold. x m2	3443,60
60	CONTR CARP REVES PISO	Contrapiso 5cm de Espesor Sin Malla x m2	11910,61
61	CONTR CARP REVES PISO	Contrapiso 7cm de Espesor Sin Malla x m2	16674,86
62	CONTR CARP REVES PISO	Contrapiso 10cm de Espesor Sin Malla x m2	23821,22
63	CONTR CARP REVES PISO	Contrapiso 7cm de Espesor Con Malla Sima 15x15x Ø 4,2 o 5 cm. por m2	20118,47
64	CONTR CARP REVES PISO	Contrapiso 10cm de Espesor Con Malla Sima 15x15x Ø 4,2 o 5 cm. por m2	27264,83
65	CONTR CARP REVES PISO	CONTRAPISO ALIVIANADO CON POLIESTIRENO EXPANDIDO O SIMILAR X M3 SIN MALLA ELECTROSOLD (EN ALTURA AGREGAR 12%)	248405,45
66	CONTR CARP REVES PISO	Contrapiso Alivianado Con Poliestireno Expandido O Similar 5cm Espesor x m2	12420,27
67	CONTR CARP REVES PISO	Contrapiso Alivianado Con Poliestireno Expandido O Similar 7cm Espesor x m2	17388,38
68	CONTR CARP REVES PISO	Contrapiso Alivianado Con Poliestireno Expandido O Similar 10cm Espesor x m2	24840,54
69	CONTR CARP REVES PISO	CONTRAPISO TERMINAC. Fratazado Adicionar x m2	3548,65
70	CONTR CARP REVES PISO	CONTRAPISO TERMINAC. Fratazado y Mandilado Adicionar x m2	4435,81
71	CONTR CARP REVES PISO	CONTRAPISO TERMINAC. Alisado Cementicio Llana Manual Adicionar x m2	7540,88
72	CONTR CARP REVES PISO	CONTRAPISO TERMINAC. Alisado Cementicio Llana Manual Color (Ferrite) Adicionar x m2	8871,62
73	CONTR CARP REVES PISO	CONTRAPISO TERMINAC. Bordes De Refuerzos Frataz. Hasta 10cm Ancho x ml.	6653,72
74	CONTR CARP REVES PISO	RELLENOS Hº SIMPLE BANQUINAS DESNIVELES UMBRALES X CM DE ALTURA X M2	5859,53
75	CONTR CARP REVES PISO	CAÑERO Hº Para Inst Eléctrica - Sanitaria x ml. (Base en Hº Liviano p/ Cañerías Instalac. bajo tierra 5cm espesor)	1202,56
76	CONTR CARP REVES PISO	BALDOZONES Tapas de Pozos Cámaras U Obras De Arte En Hº Aº In Situ De 4cm a 6 Cm Espesor x m2	66162,34
77	CONTR CARP REVES PISO	CARPETA CEMENTICIA X m2	7146,37
78	CONTR CARP REVES PISO	CARPETA CEMENTICIA CON PENDIENTES, BAÑOS, GALERIAS ETC. X m2	9014,65
79	CONTR CARP REVES PISO	CERAMICO (PISO) COLOCACION SIN CARPETA X M2 NI EMPASTINADO	13307,43
80	CONTR CARP REVES PISO	CERAMICO REVESTIMIENTO O M2 SIN EMPASTINADO	13307,43
81	CONTR CARP REVES PISO	CERAMICO COLOCACION SIN CARPETA CON DETALLES ESPECIALES X M LINEAL	20282,97
82	CONTR CARP REVES PISO	GUARDAS SIMPLES UNA PIEZA DE HASTA 15 CM DE ALTO PARA PISO O REVESTIMIENTO X ML	6806,06
83	CONTR CARP REVES PISO	GUARDAS COMPUESTAS MAS DE UNA PIEZA DE HASTA 15 CM DE ALTO PARA PISO O REVESTIMIENTO X ML	11917,37
84	CONTR CARP REVES PISO	ZOCALOS CERÁMICOS X ML SIN EMPASTINADO	5634,16
85	CONTR CARP REVES PISO	PISOS VINILICOS EN ROLLO X M2	5408,79
86	CONTR CARP REVES PISO	ZOCALOS MADERA P/ DURLOCK COLOCACION X ML	3155,13
87	CONTR CARP REVES PISO	GRANITICO (PISO) COLOCACION SIN CARPETA X M2 NI EMPASTINADO	15775,65
88	CONTR CARP REVES PISO	ZOCALOS GRANITICO X ML	8563,92

LOS PRECIOS SUGERIDOS SON SOLO A NIVEL DE REFERENCIA Y POR TRABAJOS UNITARIOS, EN MAYOR CANTIDAD ESTOS VARIAN A CRITERIO DEPENDIENDO DEL VOLUMEN O CANTIDAD

N°	RUBRO	MANO DE OBRA	Lista N°81
89	CONTR CARP REVES PISO	COLOC REVEST LOSAS MARMOLES GRANDES BLOQUES EN BANQUINAS DESNIVELES UMBRALES X M2	36058,62
90	CONTR CARP REVES PISO	PORCELANATO (PISO) COLOCACION SIN CARPETA X M2	24358,72
91	CONTR CARP REVES PISO	PORCELANATO GRANDES PIEZAS (0,60X0,40)CADA PIEZA (PISO) COLOCACION SIN CARPETA X M2	26367,86
92	CONTR CARP REVES PISO	ZOCALOS PORCELANATO X ML CORTADO EN OBRA	10062,51
93	CONTR CARP REVES PISO	EMPASTINADO PISO O REVESTIMIENTO (JUNTA HASTA 2MM), X M2	1577,56
94	CONTR CARP REVES PISO	EMPASTINADO ZOCALOS JUNTA HASTA 3MM X ML	477,78
95	CONTR CARP REVES PISO	EMPASTINADO PISO JUNTA ANCHA (10MM HASTA 20MM) X M2	8261,93
96	CONTR CARP REVES PISO	EMPASTINADO ZOCALOS JUNTA ANCHA X ML	795,54
97	PARAMENTOS	CAPA AISLADORA HORIZ (ALISADO + PINTURA + PLASTICO 200 MICRONES) x m2	31092,21
98	PARAMENTOS	Capa Aisladora Alisado cem. + Pintura +Plástico Ej. Muro 0,15 x ml.	4663,83
99	PARAMENTOS	Capa Aisladora Alisado cem. + Pintura +Plástico Ej. Muro 0,30 x ml.	9327,66
100	PARAMENTOS	CAPA AISLADORA HORIZ x m2 ALIS CEMENT, PINT ASF., Y BARRERA HIDROF. (100 A 200 MICRONES) GRAND OBRAS, POR VOLUMEN	17673,47
101	PARAMENTOS	CAPA AISLADORA VERT x m2	23663,47
102	PARAMENTOS	CAPA AISLADORA INYECCION QUIMICA HIDROFUGA MURO 0,15 X ML	31551,29
103	PARAMENTOS	CAPA AISLADORA INYECCION QUIMICA MURO 0,30 X ML	32903,49
104	PARAMENTOS	CAPA AISLADORA RECONSTRUCCION MURO DE 0,15CM ESP (INCLUYE CALADO DE MURO, REARMADO DE CAPA, SIN COLOC DE ZÓCALOS,)	51158,16
105	PARAMENTOS	CAPA AISLADORA RECONSTRUCCION MURO DE 0,30CM ESP (INCLUYE CALADO DE MURO, REARMADO DE CAPA, SIN COLOC DE ZÓCALOS,)	57017,69
106	PARAMENTOS	CAPA AISLADORA HORIZ MURO X M2 (ALISADO MAS PINTURA) GRANDES OBRAS	17743,25
107	PARAMENTOS	MAMPOSTERIA 0,10 Y 0,15 HASTA 2,20 M. DE ALTURA PRECIO X METRO CUADRADO	13972,81
108	PARAMENTOS	MAMPOSTERIA 0,10 Y 0,15 MAS DE 2,3 M HASTA 3,5 M DE ALTURA PRECIO X METRO CUADRADO (ADICION 15%)	16068,73
109	PARAMENTOS	MAMPOSTERIA 0,20 Y 0,30 HASTA 2,2 M DE ALTURA PRECIO X METRO CUADRADO	32137,45
110	PARAMENTOS	MAMPOSTERIA 0,20 Y 0,30 MAS DE 2,3 M HASTA 3,5 M DE ALTURA PRECIO X METRO CUADRADO	36958,07
111	PARAMENTOS	MAMPOSTERIA 0,18 LADRILLO VISTO HASTA 2M S/ EMBOQUILLADO PRECIO X METRO CUADRADO	26490,67
112	PARAMENTOS	MAMPOSTERIA 0,15 LADRILLO VISTO MAS 2M HASTA 3,5 M DE ALTURA PRECIO X METRO CUADRADO S/EMBOQUILLADO	30464,27
113	PARAMENTOS	MAMPOSTERIA LADRILLOS HUECOS 0,12 (12X18X33) PRECIO X METRO CUADRADO	11493,68
114	PARAMENTOS	MAMPOSTERIA LADRILLOS HUECOS 0,18 (18X18X33) PRECIO X METRO CUADRADO	11493,68
115	PARAMENTOS	MAMPOSTERIA 0,12 LADRILLOS HUECOS (12X18X33) MAS DE 2,2 mts. De Altura PRECIO X METRO CUADRADO	15968,92
116	PARAMENTOS	MAMPOSTERIA 0,18 LADRILLOS HUECOS (18X18X33) MAS DE 2,2 mts. De Altura PRECIO X METRO CUADRADO	15968,92
117	PARAMENTOS	MAMPOSTERIA BLOQUES INDUSTRIALES(20X20X40) HASTA 2,2mts. PRECIO X METRO CUADRADO	22179,06
118	PARAMENTOS	MAMPOSTERIA BLOQUES INDUSTRIALES(20X20X40) MAS DE 2,2mts. HASTA 3,5M PRECIO X METRO CUADRADO	25505,92
119	PARAMENTOS	EMBOQUILLADO X M2 Enrasado	7025,56
120	PARAMENTOS	EMBOQUILLADO A MAS DE DE 2M DE ALTURA Enrasado (Agregar 25%)	8861,16
121	PARAMENTOS	EMBOQUILLADO X M2 Junta Tomada	10645,95
122	PARAMENTOS	PILAR LADRILLO VISTO EMBOQUILLADO JUNTA TOMADA DE 0,30x0,30x1m LINEAL	44305,78
123	PARAMENTOS	PILAR LADRILLO VISTO 0,45x0,45x1m LINEAL MAS ARMADO, LLENADO DE COLUMNA HUECO CENTRAL Y EMBOQUILLADO JUNTA TOMADA	77177,81
124	PARAMENTOS	CASTIGADO CEMENTICIO X M2	4958,06
125	PARAMENTOS	RUSTICO EXTERIOR HASTA 2,5 M ALTURA X M2	11268,32
126	PARAMENTOS	RUSTICO FRATAZADO INCLUYE CASTIGADO CEMENTICIO CON IMPERMEAB EXTERIOR HASTA 2,7 M ALTURA	16226,38
127	PARAMENTOS	RUSTICO FRATAZADO INCLUYE CASTIGADO CEMENTICIO CON IMPERMEAB EXTERIOR EN ALTURA (MAS DE 3 M Y HASTA 7M DE ALTURA)	19832,24
128	PARAMENTOS	RUSTICO INTERIOR O EXTERIOR GRANDES SUP X M2	9465,39
129	PARAMENTOS	RUSTICO INTERIOR HABITACIONES X M2	11268,32
130	PARAMENTOS	RELLENO DE CAÑERIAS EN MUROS (GAS - SANITARIOS AGUA FRIA O CAL. TAPADO) X M.LINEAL	1502,20
131	PARAMENTOS	RELLENO DE CAÑERIAS EN MUROS (ELECTRICIDAD TAPADO) X M.LINEAL	1079,70
132	PARAMENTOS	FINO INTERIOR X M2	7082,96
133	PARAMENTOS	REVEST MUROS (COLOC DE CERAMICOS INT) SIN JAHARRO HASTA 2,5 M DE ALTURA	11493,68
134	PARAMENTOS	REVEST MUROS (COLOC DE CERAMICOS) EN ALTURA SIN JAHARRO EXT DE 2,5 HASTA 4 MTS DE ALTURA (FRENT EDIF PATIOS AL EXT ETC.)	24790,30
135	PARAMENTOS	MOCHETAS, GUARDAPOLVOS PEQUEÑOS HASTA 7X10CM LISOS SIN ADORNOS X M LINEAL	13521,98
136	PARAMENTOS	DURLOCK REVEST MEDIO FORRO PLACAS 12,5 PERFILERIA 70mm TERMINADO (TABIQUE O CIELORRASO) SIN AISLACION TERM X M2	17150,63
137	PARAMENTOS	DURLOCK TABIQUE FORRADO PLACAS 12,5 PERFILERIA 70mm SIN AISLACION TERM O ACUSTICA X M2	19606,87
138	PARAMENTOS	DURLOCK TABIQUE FORRADO PLACAS 9,5 PERFILERIA 35mm SIN AISLACION TERM O ACUSTICA X M2	18029,31
139	PARAMENTOS	MAMPOSTERIA 0,30 LADRILLO VISTO HASTA 2mts. S/ EMBOQUILLADO PRECIO X METRO CUADRADO	26818,60
140	PARAMENTOS	MAMPOSTERIA 0,30 LADRILLO VISTO ALTURA MAS DE 2mts. HASTA 3,5M S/ EMBOQUILLADO PRECIO X METRO CUADRADO	39439,11
141	PARAMENTOS	REVEST MUROS (COLOC DE CERAMICOS) EN ALTURA MOCHETAS JAMBAS ETC X MLINEAL	16226,38
142	PARAMENTOS	REVEST MUROS (COLOC DE CERAMICOS) EN ALTURA SIN JAHARRO EXT SUP A 4 MTS DE ALTURA (FRENT EDIF PATIOS AL EXT ETC.)	32227,39
143	PARAMENTOS	REVEST MUROS (COLOC DE PORCELANATO) EN INTERIOR (COCINA BAÑO ETC.)	24339,57
144	PARAMENTOS	FINO EXTERIOR X M2	7506,08
145	PARAMENTOS	BABETAS (MATERIAL) TRIANGULAR EN ALTURA TERMINACIONES ESQUINEROS ANGULOS TECHOS TAPIAS ETC. X ML	9420,31
146	PARAMENTOS	RUSTICO JASPEADO CON CUCHARA SIN BASE DE REVOQUE	10366,85
147	PARAMENTOS	RUSTICO JASPEADO CON SALPICADORA EN BASE DE JAHARRO NIVELADO (IGGAM SOBRE REVOQUE GRUESO APLOMADO)	22987,37
148	PARAMENTOS	RUSTICO JASPEADO CON SALPICADORA EN BASE DE JAHARRO NIVELADO EN ALTURA (IGGAM SOBRE REVOQUE GRUESO APLOMADO)	26593,23
149	PARAMENTOS	RUSTICO EXTERIOR EN ALTURA MAS DE 3 M HASTA 7 M ALTURA	14874,18
150	PARAMENTOS	DURLOCK REVEST MEDIO FORRO (TABIQUE O CIELORRASO) PLACAS SOLA 12,5 X M2	7574,86
151	PARAMENTOS	DURLOCK PERFILERIA SOLA 70mm (TABIQUE O CIELORRASO) SIN AISLACION TERM X M2	6002,72
152	PARAMENTOS	DURLOCK AISLACION TERM EN TABIQUE O CIELORRASO ENTRETEJIDO DE ALAMBRE GALVANIZADO X M2	3287,20
153	PARAMENTOS	DURLOCK REVEST MEDIO FORRO (TABIQUE O CIELORRASO) PLACAS SOLA 9,5 X M2	6177,33
154	PARAMENTOS	DURLOCK PERFILERIA SOLA 35mm (TABIQUE O CIELORRASO) SIN AISLACION TERM X M2	6002,72
155	PARAMENTOS	DURLOCK PERFIL OMEGA FIJACION CON TACOS EN MURO X M2	5634,16
156	PARAMENTOS	DURLOCK REVEST MEDIO FORRO PLACAS 9,5 PERFILERIA 35mm TERMINADO (TABIQUE O CIELORRASO) SIN AISLACION TERM X M2	16293,09
157	PARAMENTOS	DURLOCK COLOC CINTA (TABIQUE O CIELORRASO) X M2	3573,05
158	PARAMENTOS	DURLOCK CAJON DOS CARAS PLACAS 9,5 PERFILERIA 35 - 70 mm X M3	292976,27
159	CUBIERT CIELORR AISLAC	COLOC DE CUBIERTA CHAPA X M2 ESTRUCT + CHAPAS SIN APRETADA NI CANALETAS	29297,63
160	CUBIERT CIELORR AISLAC	COLOC DE CUBIERTA CHAPA X M2 Y HASTA 3,5M DE ALTURA (CHAPA SOLA, SOBRE ESTRUCTURA EXISTENTE, SIN APRETADA NI CANALETAS)	10293,96
161	CUBIERT CIELORR AISLAC	COLOC DE CUBIERTA TEJAS FRANCESA CON MEZCLA EN ESTRUCTURA DE HORMIGON X M2	21409,80
162	CUBIERT CIELORR AISLAC	COLOC DE CUBIERTA TEJAS COLONIAL CON MEZCLA EN ESTRUCTURA DE HORMIGON X M2	19156,14
163	CUBIERT CIELORR AISLAC	COLOC DE AISLANTE TERMICO (LANA DE VID O SIMILAR) INCLUYE ENTRETEJIDO DE ALAMBRE GALV MENOS DE 60M2	6873,67
164	CUBIERT CIELORR AISLAC	CIELORRASO DURLOCK CON PERFILERIA 35 MM (MAYOR A 12 M2)	16293,09
165	CUBIERT CIELORR AISLAC	CIELORRASO DURLOCK (MENOS DE 3 M2) TRABAJO MINIMO / DETALLES / CAJONES / DESNIVELES	87341,15
166	CUBIERT CIELORR AISLAC	CIELORRASO "CIELOTEX" HASTA 2,7 M DE ALTURA	8146,55
167	CUBIERT CIELORR AISLAC	CIELORRASO TELGOPOR HASTA 2,7 M DE ALTURA X M2	4958,06
168	CUBIERT CIELORR AISLAC	COLOC DE MEMB ALUM DETALLES ESPECIALES EMBUD BABETAS TRAB MINIMO UNITARIO /M LINEAL O UNIDAD	15775,65
169	CUBIERT CIELORR AISLAC	COLOC DE BABETA CHAPA ZINCADA EN CUBIERTA CHAPA O TEJA /M LINEAL	22098,94
170	CUBIERT CIELORR AISLAC	COLOC DE REJILLAS VENT; GAS; CIELORR ETC 30X15 EL PAR EN ALTURA HASTA 3MTS (INCLUYE EL PASE DE MURO HASTA 0,3M ESPESOR)	13747,35
171	CUBIERT CIELORR AISLAC	COLOC DE MOLDURA TELGOPOR X ML	3370,25
172	CUBIERT CIELORR AISLAC	COLOC DE MEMBRANA ALUMINIZADA EN LOSA (LAMIPLAS X ROLLO 10 M2)	58595,25
173	CUBIERT CIELORR AISLAC	COLOC DE MEMBRANA ALUMINIZADA BABETAS X ML	7887,82
174	CUBIERT CIELORR AISLAC	COLOC DE MEMBRANA ALUMINIZADA EN CHAPA ACANALADA (LAMIPLAS X ROLLO 10 M2)	72793,33
175	CUBIERT CIELORR AISLAC	COLOC DE REJILLAS VENT; GAS; CIELORR ETC 15X15 EL PAR EN ALTURA HASTA 3 MT (INCLUYE PASE DE MURO HASTA 0,3M ESPESOR)	11268,32
176	CUBIERT CIELORR AISLAC	COLOC DE ENTABLONADO MADERA 1/2" HASTA 1y1/2" X M2	19381,51

LOS PRECIOS SUGERIDOS SON SOLO A NIVEL DE REFERENCIA Y POR TRABAJOS UNITARIOS, EN MAYOR CANTIDAD ESTOS VARIAN A CRITERIO DEPENDIENDO DEL VOLUMEN O CANTIDAD

N°	RUBRO	MANO DE OBRA	Lista N°81
177	CUBIERT CIELORR AISLAC	COLOC DE ESTRUCTURA VIGAS O CABIO MADERA 5"X3" HASTA 3 M LUZ X MLINEAL	6535,62
178	CUBIERT CIELORR AISLAC	COLOC DE ESTRUCTURA VIGAS CABIOS MADERA HASTA 7" HASTA 5 M LUZ X MLINEAL	5183,43
179	CUBIERT CIELORR AISLAC	COLOCACION DE HERRAJES DE APOYO EN VIGAS ESTR MADERA C/U	5634,16
180	CUBIERT CIELORR AISLAC	COLOCACION DE ESTRUCTURA MADERA ALFAJIAS 2"X3" PARA TECHO SOBRE VIGAS ESTR MADERA C/U X MLINEAL	3443,60
181	CUBIERT CIELORR AISLAC	COLOC DE CUBIERTA TEJAS FRANCESA CLAVADA EN ESTRUCTURA DE MADERA X M2	16001,01
182	CUBIERT CIELORR AISLAC	COLOC DE CUBIERTA TEJAS COLONIAL CLAVADA EN ESTRUCTURA DE MADERA X M2	18930,77
183	CUBIERT CIELORR AISLAC	COLOC DE AISL TERM (LANA DE VID O SIMILAR) ENTRETEJE DE ALAMB GALV. O RED PLAST. SUPERF SUPERIORA 60M2 Y HASTA 4,5M DE ALT	5408,79
184	CUBIERT CIELORR AISLAC	CIELORRASO DURLOCK CON PERFILERIA 35 MM (MENOS DE 12 M2)	20366,37
185	CUBIERT CIELORR AISLAC	CIELORRASO DURLOCK CON PERFILERIA 70 MM (MAYOR A 12 M2)	20637,55
186	CUBIERT CIELORR AISLAC	ARREG. EN CIELORR DE YESO AGUJEROS DE DIAMETROS HASTA 70 CM CON AGREG DE METAL DESPLEG. ALFAJ. X UNID.	97495,31
187	TERMINAC PINTURA	PINTURA MUROS CIELORR LATEX EXTERIOR X M2 PARED VIRGEN, SELLADOR FIJADOR Y DOS MANOS PINT (ALT HASTA 5M)	5766,56
188	TERMINAC PINTURA	PINTURA MUROS CIELORR LATEX EXT. X M2 DOS MANOS ARREGL. GRIETAS MEDIANAS A GRANDES SACAR PINT VIEJA (ALT HASTA 5M)	6919,87
189	TERMINAC PINTURA	PINTURA MUROS CIELORR. INTERIOR X M2 PARED VIRGEN, SELLADOR FIJADOR Y DOS MANOS LATEX	4435,81
190	TERMINAC PINTURA	PINTURA MUROS CIELORR. INTERIOR X M2 ARREGLOS MENORES ENDUIDO, SELLADOR FIJADOR Y DOS MANOS LATEX	5322,97
191	TERMINAC PINTURA	PINTURA MUROS CIELORR. LATEX SATINADO INT COLOR, X M2 TERMINACION FINA, PLANCHADO ENDUIDO Y TERMINACION	13307,43
192	TERMINAC PINTURA	ENDUIDO (PLANCHADO COMPLETO) MUROS CIELORRASOS LIJADO TERMINACION FINA X M2	3801,32
193	TERMINAC PINTURA	PINT PISOS IMPERMEABILIZANTE ACRILICO X M2 2 MANOS	6018,31
194	TERMINAC PINTURA	PINTURA ASFALTICA EXT MUROS HASTA 3M ALTURA X M2	3357,80
195	TERMINAC PINTURA	PINTURA ASFALTICA EXT MUROS EN ALTURA SUPERIORA 3M Y HASTA 8M X M2	6844,75
196	TERMINAC PINTURA	PINTURA ASFALTICA O EMULSION TECHOS LOSA X M2	3105,07
197	TERMINAC PINTURA	PINT MEMBRANA LIQUIDA CUBIERTAS IMPERMEABILIZANTE 4 MANOS 40 MICRONES X M2	9758,79
198	TERMINAC PINTURA	LAVADO CON ACIDO O LAVANDINA MUROS LADRILLO VISTO Y PINTURA ACRILICA 3 MANOS X M2 HASTA 2,7M DE ALTURA	11533,11
199	TERMINAC PINTURA	LAVADO CON ACIDO O LAVANDINA MUROS X M2 HASTA 2,7M DE ALTURA	2484,05
200	TERMINAC PINTURA	LIJADO CARPINTERIA METALICA X M2	2888,79
201	TERMINAC PINTURA	REMOCION COMPLETA DE PINTURA VIEJA CON REMOVEDOR O PROCESO MECANICO CARPINTERIA METALICA REJAS ETC X M2	7613,52
202	TERMINAC PINTURA	PINT CARPINT VIDRIO REPARTIDO X M2 X MANO	3139,15
203	TERMINAC PINTURA	PINT CARPINT X MANO X M2	3610,98
204	TERMINAC PINTURA	PINT CARPINT CELOSIA XM2 X MANO	4333,18
205	TERMINAC PINTURA	PINT CARPINT PUERT CHAPA LIJADO ANTIOX O CONVERT Y PINTURA SINTETICO 2 MANOS EN PTA 2X0,80 - 0,90 COMPLETA Y MARCO	52206,99
206	TERMINAC PINTURA	PINT CARPINT VENTANA CHAPA CELOCIA LIJAD ANTIOX O CONVERT Y PINT SINTET 2 MANOS EN VENT 1,2MX1M COMPLETA Y MARCO	29604,29
207	TERMINAC PINTURA	PINT CARPINT VENTANA CHAPA CELOCIA LIJAD ANTIOX O CONVERT Y PINT SINTET 2 MANOS EN VENT 1,5MX1M COMPLETA Y MARCO	34804,11
208	TERMINAC PINTURA	PINT CARPINT VENTANA CHAPA CELOCIA LIJAD ANTIOX O CONVERT Y PINT SINTET 2 MANOS EN VENT 2MX1M COMPLETA Y MARCO	53500,33
209	TERMINAC PINTURA	PINT CARPINT VENT CHAPA HOJA VIDR REPARTID LIJAD ANTIOX O CONVERT Y PINT SINTET 2 MANOS EN VENT 1,5MX1M COMPL Y MARCO	24612,46
210	TERMINAC PINTURA	PINT CARPINT VENT CHAPA HOJA VIDR REPARTID LIJAD ANTIOX O CONVERT Y PINT SINTET 2 MANOS EN VENT 2MX1M COMPL Y MARCO	30890,76
211	TERMINAC PINTURA	PINT CARPINT VENT CHAPA HOJA VIDR REPARTID LIJAD ANTIOX O CONVERT Y PINT SINTET 2 MANOS EN VENT 1,2MX1M COMPL Y MARCO	20845,49
212	TERMINAC PINTURA	PINT CARPINT PUERT MADERA LIJADO Y PINTURA SINTETICO 2 MANOS EN PTA 2X0,80 - 0,90 COMPLETA Y MARCO	43505,83
213	TERMINAC PINTURA	PINT CARPINT VENTANA MADERA CELOCIA LIJAD Y PINT SINTET 2 MANOS EN VENT 1,2MX1M COMPLETA Y MARCO	41809,10
214	TERMINAC PINTURA	PINT CARPINT VENTANA MADERA CELOCIA LIJAD Y PINT SINTET 2 MANOS EN VENT 1,5MX1M COMPLETA Y MARCO	46979,04
215	TERMINAC PINTURA	PINT CARPINT VENTANA MADERA CELOCIA LIJAD Y PINT SINTET 2 MANOS EN VENT 2MX1M COMPLETA Y MARCO	53497,67
216	TERMINAC PINTURA	PINT CARPINT X CANTIDAD X M2 (MAYOR A 4 UNIDADES O SUPERFICIES MAYORES A 18 M2) X MANO	2888,79
217	TERMINAC PINTURA	REJA METALICA LIJADO Y RASPADO CON ESPALDA SI LA PINTURA O EL SUTRATO ESTA EN BUENAS CONDICIONES	15662,10
218	TERMINAC PINTURA	REJA METALICA REMOCION COMPLETA PINTURA C/ REMOVEDOR X M2	19795,15
219	TERMINAC PINTURA	PINT REJA METALICA COLOC DE ANTIOXIDO O CONVERT O PINT SINTET X MANO X M2	5416,48
220	TERMINAC PINTURA	PINT REJA METALICA LIJAD PINT 1 MANO DE ANTIOXIDO O CONVERTIDOR Y ESMALTE SINTET 2 MANOS X M2	32017,39
221	TERMINAC PINTURA	PINT REJA METALICA CON REMOVEDOR COLOC DE ANTIOXIDO O CONVERT + PINT SINTET 2 MANOS X M2	23110,30
222	TERMINAC PINTURA	COLOC DE ALACENAS COCINAS EN MDF O MADERA DE 0,5X0,8 A 0,50 DE ALTURA SOBRE MESADA X ML SIN COLOC CERAM	57775,74
223	TERMINAC PINTURA	COLOC DE BAJOMESADAS COCINAS EN MDF O MADERA 0,6X0,85, TRAMOS SIN PILETA COC, NI CONEX DE AGUA GAS ETC, SIN COLOC CERAM	48146,45
224	TERMINAC PINTURA	COLOC DE ALACENAS COCINAS EN MDF O MADERA DE 0,5X0,8 A 0,50 DE ALTURA SOBRE MESADA CON CONEX CAMPANA, EXTRACT, ETC. ML	21906,63
225	TERMINAC PINTURA	COLOC DE BAJOMES COCIN EN MDF O MADERA 0,6X0,85, TRAMOS CON PILETA COCINA, Y CONEX DE AGUA GAS ETC SIN COLOC CERAM	17332,72
226	TERMINAC PINTURA	COLOC DE ALACENAS COCINAS EN AP INOX O CHAPA 0,5X0,8 A 0,50 DE ALTURA SOBRE MESADA X ML, SIN COLOC CERAM	8425,63
227	TERMINAC PINTURA	COLOC DE BAJOMESADAS COCIN EN AP INOX O CHAPA (0,6X0,85), TRAMOS SIN PILETA COC, NI CONEX DE AGUA GAS ETC. SIN COLOC CERAM	14443,93
228	TERMINAC PINTURA	COLOC DE ALACENAS COCINAS EN AP INOX O CHAPA 0,5X0,8 A 0,50 DE ALTURA SOBRE MESADA X ML, SIN COLOC CERAM	61975,75
229	TERMINAC PINTURA	COLOC DE BAJOMESADAS COCIN EN AP INOX O CHAPA (0,6X0,85), TRAMOS CON PILETA COC, Y CONEX DE AGUA GAS ETC. SIN COLOC CERAM	63553,31
230	TERMINAC PINTURA	ESTANTERIAS MELAMINA/MADERA, SOBRE ESTRUCT METAL CON TERMINAC. BORDES EN ANGULOS, FRESADOS ETC. COLOCAC/FIJACION X M2	10764,55
231	TERMINAC PINTURA	COLOCACION DE ADORNOS CUADROS REPISAS ESPEJOS SOPORTES ETC HASTA 0,30X0,30CM DE LADO, PEGADOS O COLGADOS X UNIDAD	2527,69
232	TERMINAC PINTURA	COLOC DE ESPEJOS PEGADOS O COLGADOS EN BAÑO, COCINA, LOC COMERCIAL ETC X M2	16097,16
233	TERMIN. PINT. X VOLUM.	PINT. LATEX INT. BLANCO GRANDES SUPERF. (BARRIOS ESCUELAS ETC. CON DETALLES GRIETAS ARREGLOS LIJADO FIJADOR Y LATEX 2 MANOS)	4344,43
234	TERMIN. PINT. X VOLUM.	PINT LATEX INT COLOR GRANDES SUPERFICIES (BARRIOS ESCUELAS ETC. CON DETALLES GRIETAS ARREGLOS LIJADO FIJADOR Y LATEX 2 MANOS)	5070,48
235	TERMIN. PINT. X VOLUM.	PINTURA LATEX BLANCO MUROS INTERIOR ENDUIDO TRABAJOS DE ARREGLOS MENORES GRANDES SUPERFICIES (BARRIOS ESCUELAS ETC)	3658,77
236	TERMIN. PINT. X VOLUM.	PINTURA LATEX COLOR MUROS INTERIOR ENDUIDO TRABAJOS DE ARREGLOS MENORES (BARRIOS, ESCUELAS ETC)	4395,27
237	TERMIN. PINT. X VOLUM.	PINT LATEX INT. BLANCO (SUTRATO EN BUEN ESTADO LIJADO FIJADOR Y LATEX 2 MANOS, BARRIOS ESCUELAS ETC.)	2755,95
238	TERMIN. PINT. X VOLUM.	PINT. LATEX INT COLOR GRANDES SUPERF. (SUTRATO EN BUEN ESTADO LIJADO FIJADOR Y LATEX 2 MANOS, BARRIOS ESC.)	3482,96
239	TERMIN. PINT. X VOLUM.	PINT. LATEX EXT. GRANDES SUPERF. DOS MANOS SOLO PINTURA SIN ARREGLOS NI ENDUIDO EN ALTURA SUP A 5M ALTURA X M2	9685,97
240	ESTRUCT. MET.	REJAS SIMPLS SIN MOLD O ADORNOS X M2 SIN COLOCAC. M DE OBRA (PREC. ENTRE EL 90 A 100% DEL COSTO TOT DE LOS MAT PARA SU CONST)	62738,48
241	ESTRUCT. MET.	REJAS VALLADOS INSTALAC. 2M DE ALTURA X ML M DE O SOPORT EN MURO INF. O BASE DE H° EN TIERRA (SIN CONSTRUCC MUROS O PILARES)	12352,76
242	ESTRUCT. MET.	REJAS X M2 M DE OBRA COLOCACION EN VENTANAS (AMURADO) HASTA 2,5 M DE ALTURA (P BAJA)	22167,18
243	ESTRUCT. MET.	REJAS X M2 M DE OBRA COLOCACION EN VENTANAS (AMURADO) HASTA 6,5 M TRABAJO EN ALTURA	62068,20
244	ESTRUCT. MET.	REJAS PUERTAS DE SEGURIDAD COLOCACION. AMURADO DIMENSIONES REJA HASTA 2 M2. M DE OBRA	28823,10
245	ESTRUCT. MET.	PORTONES, REJA COMBINADO PLANCH. HIERRO LISO, C. ESTRUCTUR. DISEÑOS SIMPLS X M2 M.O. MONTO 100% COSTO. MATERIAL.	101295,57
246	ESTRUCT. MET.	COLOCACION PUERTAS O PORTONES, TIPO REJAS DE SEGURIDAD VALORES X M2	20792,25
247	ESTRUCT. MET.	REPARACION TRABAJO MINIMO SOLDADURA (TRABAJO UNICO TRASLADO DE EQUIPO Y OPERARIO PARA ESE TRABAJO ESPECIFICO)	36509,35
248	ESTRUCT. MET.	SOP, PROTECC, COBERTORES ETC TRAB DETALLES HERRERIA CHICOS, M OBRA S/ COLOCACION (PRECIO APROX X M2)	46876,20
249	ESTRUCT. MET.	COLOC VIGAS ESTR. CONSTRUCC. EN SECO POR m. lineal muro de 0,15 hasta 4m luz x 1 PERF MET "I"(IPN, UPN), VIGUETAS, VIG PREMOLD.)	51834,26
250	ESTRUCT. MET.	COLOC VIGAS ESTR. CONSTRUCC. EN SECO POR m. lineal muro de 0,30 hasta 4m luz hasta 2 PERF MET "I"(IPN, UPN, VIGUETAS, VIG PREM.)	63102,58
251	ESTRUCT. MET.	ARMADO Y COLOCACION DE CORREAS HASTA 4 M ALTURA X M2 INCLUYE AMURADO ANTIOXIDO Y SOLDADURAS NECES X M2	16902,48
252	ESTRUCT. MET.	COLOCACION Y ATORNILLADO DE CHAPAS SIN APRETADA LATERAL XM2	12395,15
253	ESTRUCT. MET.	APRETADA MATERIAL 0,15X 0,25 CM DE ALTO COLOC MAMP. CON TERMINACION RUSTICO FRATAZADO Y BABETA MATERIAL X ML	22536,64
254	ESTRUCT. MET.	COLOC DE CANALETA COMÚN INTERIOR O LIMAHOYA X ML	16144,04
255	ESTRUCT. MET.	COLOC DE CANALETA COMÚN EXTERIOR CON GRAMPAS X ML	12512,34
256	ESTRUCT. MET.	CENEFA ZINGUERIA DE TERMINAC PERIMETRAL SOBRE CUBIERTA X ML	15775,65
257	ESTRUCT. MET.	CENEFA ZINGUERIA DE TERMINACION PERIMETRAL REMATE Y CIERRE LATERAL DE TERMINACION HASTA CIELORRASO X ML	22987,37
258	CARPINTERIAS	COLOCAR PUERTA HASTA 2m2 CON MOCHETAS TERMINACION C/RUSTICO FRATAZADO	86049,97
259	CARPINTERIAS	COLOCAR VENTANA CHAPA O MADERA HASTA 2m2 CON MOCHETAS TERMINACC/RUSTICO FRATAZADO	92195,33
260	CARPINTERIAS	DINTEL H° PRECIO X ML	33702,51
261	CARPINTERIAS	ARMADO Y COLOCACION DE ALFEIZAR (TERMINAC SUP DEL ANTEPECHO) H° AP U OTRO MATERIAL GRANIT MARMOL ETC. HASTA 1,2 X 0,3 M	60664,53
262	CARPINTERIAS	RETIRO DE CARPINTERIA PUERTAS VENTANAS HASTA 2M2 CON MARCO	30332,26
263	CARPINTERIAS	RETIRO DE CARPINTERIA LIVIANA TIPO VAIVÉN	22869,56
264	CARPINTERIAS	COLOCACION DE CARPINTERIA LIVIANA TIPO VAIVÉN	72219,67

LOS PRECIOS SUGERIDOS SON SOLO A NIVEL DE REFERENCIA Y POR TRABAJOS UNITARIOS, EN MAYOR CANTIDAD ESTOS VARIAN A CRITERIO DEPENDIENDO DEL VOLUMEN O CANTIDAD

N°	RUBRO	MANO DE OBRA	Lista N°81
265	CARPINTERIAS	ARREGLO DE MARCOS JAMBAS PTAS VENT CHAPA REEMPLAZO HASTA 0,70CM. SOLDADO Y COLOCACION X JAMBA	78464,11
266	CARPINTERIAS	ARREGLO DE JAMBAS PTAS CHAPA REPARACIONES MENORES COLOC DE VISAGRAS SOLDADURAS X HOJA	51219,63
267	CARPINTERIAS	ARREGLO DE JAMBAS VENTANAS CHAPA REPARACIONES MENORES COLOC DE VISAGRAS SOLDADURAS X HOJA	51219,63
268	CARPINTERIAS	RETIRO DE CARPINTERIA PUERTAS VENTANAS TIPO CAJON MARCO METALICO O MADERA HASTA 2M2 X UNIDAD	45739,13
269	CARPINTERIAS	MOCHETAS EN JAMBAS, DINTELO ALFEIZAR (TERMINAC SUP DEL ANTEPECHO) POR ML EN MATERIAL RUSTICO (VANO P/ CARP ALUMINIO)	16793,32
270	CARPINTERIAS	RETIRO DE CARPINTERIA PUERTAS VENTANAS HASTA 7,5 M2 CON MARCO	50794,50
271	CARPINTERIAS	COLOCAR PUERTA EN TABIQUERIA DURLOCK	81951,40
272	CARPINTERIAS	COLOCAR VENTANA HASTA 2m2 EN TABIQUERIA DURLOCK	65561,12
273	CARPINTERIAS	COLOCAR PUERTA EN TABIQUERIA DURLOCK CON ESTRUCTURA DE REFUERZO EN CAÑO ESTRUCTURAL	97317,29
274	CARPINTERIAS	COLOCAR VENTANA HASTA 2m2 EN TABIQUERIA DURLOCK CON REFUERZOS EN CAÑO ESTRUCTURAL	92195,33
275	CARPINTERIAS	COLOCAR VENTANA ALUMINIO HASTA 2m2 EN VANO TERMINADO SOLO COLOC (SIN ARREG EN MOCHET, DINTELO, JAMBA NI ANTEPECHO)	45257,66
276	CARPINTERIAS	COLOCAR VENTANA ALUMINIO HASTA 2m2 (SOLO COLOCACION CON TACOS Y ESPUMA O SILICONA SOBRE VANO TERMINADO)	71707,48
277	CARPINTERIAS	COLOCAR PUERTA ALUMINIO HASTA 2M2 (SOLO COLOCACION CON TACOS Y ESPUMA O SILICONA SOBRE VANO TERMINADO)	61463,55
278	CARPINTERIAS	COLOCAR PUERTA VIDREIRA ALUMINIO CORREDIZA HASTA 4M2 CALADO PARA EMBUTIR EN PISO Y TERMINACIONES EN JAMBAS SIN SOLIA	131442,09
279	CARPINTERIAS	AJUSTE DE HOJAS SOBRE MARCO COLOCADO PUERTA O VENTANA HASTA 2M2	77034,32
280	CARPINTERIAS	COLOC. PUERTA VID TEMPLADO O SIMILAR ESPESOR 8-10 MM FRENO HIDRAULICO EXTERNO (EN PARTE SUP PUERTA)	134810,06
281	ELECTRICIDAD	BOCA ELECT EMBUT MENOR A 5 BOCAS EN UNA MISMA DEPENDENCIA HASTA 4ml A MAYOR LONG. OTRA BOCA O VALOR PROPORCIONAL A LA DIST	31655,58
282	ELECTRICIDAD	BOCA ELECTRICA EMBUTIDA HASTA 7 BOCAS EN UNA MISMA DEPENDENCIA	24271,48
283	ELECTRICIDAD	BOCA ELECTRICA EMBUTIDA QUE SUPERE 7 BOCAS EN UNA MISMA DEPENDENCIA	21416,02
284	ELECTRICIDAD	BOCA ELECTRICA CAÑERIA Y SOPORTERIA AEREA HASTA 4ml	23016,14
285	ELECTRICIDAD	BOCA ELECTRICA CAÑERIA Y SOPORTERIA AEREA SOLO CAÑERIA HASTA 4ml	13519,35
286	ELECTRICIDAD	BOCA ELECTRICA EMBUTIDA SOLO CAÑERIA SIN CABLEADO HASTA 4 ML	22159,61
287	ELECTRICIDAD	BOCA ELECTRICA EMBUTIDA SOLO CABLEADO O AEREA POR BOCA HASTA 4ML	9496,97
288	ELECTRICIDAD	TABAJO ELECTRICIDAD MINIMO	21486,30
289	ELECTRICIDAD	TOMACORRIENTES, LLAVES, ETC REPOSICION	11508,07
290	ELECTRICIDAD	COLOC O RECAMBIO LUMINARIAS, DIFUSORES, FOCOS ETC.	4986,83
291	ELECTRICIDAD	COLOC DE CAB CANAL O CAÑO PVC AEREO + TACOS O GRAMP ATORN HASTA 19X20MM (CCAN) / 25MM O 1" (CAÑO PVC) X ML SIN CABL	1843,91
292	ELECTRICIDAD	COLOC DE CABLE CANAL AUTOADHESIVO+ TACOS Y TORNILLOS PARA REFUERZO FIJACION HASTA 50X30 X ML SIN CABLEADO	2815,83
293	ELECTRICIDAD	CONEXIONADO SOLO - TABLERO DOMICILIARIO MONOFASICO - DISYUNTOR Y DOS CIRCUITOS - SIN COLOC JABALINA	31656,58
294	ELECTRICIDAD	COLOCACION ARMADO Y CONEXIONADO TABLERO DOMICILIARIO MONOFASICO (EMBITIDO) DISYUNTOR Y DOS CIRCUITOS - SIN JABALINA	72814,45
295	ELECTRICIDAD	COLOCACION ARMADO Y CONEXIONADO TABLERO DOMICILIARIO MONOFASICO (AEREO) DISYUNTOR Y DOS CIRCUITOS - SIN JABALINA	48542,97
296	ELECTRICIDAD	COLOCACION JABALINA 5/8 X 1,5 m - CAÑERIA EMBUTIDA Y CABLEADO TIERRA HASTA 1,5 ml -	34330,82
297	ELECTRICIDAD	ACOMETIDA MONOFASICA COL CAJA MEDIDOR, CAÑO 1/4" CABLEADO HASTA LA PIPETA EXTERIOR CALZADO SIN AMURAR	133171,03
298	ELECTRICIDAD	ACOMETIDA MONOFASICA INTERNA SOLO RECABLEADO HASTA LA PIPETA EXTERIOR, Y CONEXIÓN EN TABLERO PPL	88446,66
299	ELECTRICIDAD	COLOC Y CONEXIONADO APLIQ. CARTELES INTERN O ELEM SIMILARES DE ILUM LIVIANOS NO INCLUYE ELECT X UNID. Y HASTA 2,5 MT DE ALT.	34524,21
300	ELECTRICIDAD	COLOC VENT DE TECHO EXTRACTORES ETC	40967,12
301	ELECTRICIDAD	COLOCACION DE CAMPANA EXTRACTORA CON PASE DE MURO O CUBIERTA, MAS TOMA ELECTRICA Y TERMINACIONES	88446,66
302	ELECTRICIDAD	INST DE PORTERO ELECT FRENTE Y UN AIRICULAR EMBUTIDO SIN CERRAD ELECTRICA, CABLEADO Y ALIMENTACS/ TRAFIO INDEP	94343,10
303	ELECTRICIDAD	COLOC DE PORTERO ELECTRICO UN AIRICULAR EMBUTIDO CON CERRADURA ELECTRICA	135618,21
304	ELECTRICIDAD	COLOC DE PORTERO ELECTRICO ADICIONAL POR AIRICULAR EMB SIN CERRADURA ELECTRICA, VALOR BOCA ELECTRICA O DISTANCIA PASES ETC	36657,95
305	ELECTRICIDAD	PASES DE MUROS 0,15 ESPESOR Y HASTA 12MM DIAMETRO DE BROCA X UNIDAD	1229,27
306	ELECTRICIDAD	PASES DE MUROS 0,30 ESPESOR Y HASTA 12MM DIAMETRO DE BROCA X UNIDAD	2253,66
307	ELECTRICIDAD	PASES DE MUROS 0,15 ESPESOR DESDE 15MM HASTA 40 MM DIAMETRO DE BROCA X UNIDAD	3073,18
308	ELECTRICIDAD	PASES DE MUROS 0,30 ESPESOR DESDE 15MM HASTA 40 MM DIAMETRO DE BROCA X UNIDAD	4507,33
309	ELECTRICIDAD	PASES DE MUROS 0,15 ESPESOR DESDE 40MM HASTA 65 MM DIAMETRO DE BROCA X UNIDAD	4097,57
310	ELECTRICIDAD	PASES DE MUROS 0,30 ESPESOR DESDE 40MM HASTA 65 MM DIAMETRO DE BROCA X UNIDAD	5121,96
311	ELECTRICIDAD	PASES DE COLUMNAS O VIGAS 0,15 ESPESOR HASTA 40 MM DIAMETRO DE BROCA X UNIDAD	4917,08
312	ELECTRICIDAD	PASES DE COLUMNAS O VIGAS 0,30 ESPESOR Y HASTA 40 MM DIAMETRO DE BROCA X UNIDAD	10243,93
313	ELECTRICIDAD	EJECUC DE TRAB ESPEC X UNID COLOC DE BOMB DE AGUA, MOTORES ELECT, PURIFICADORES EN PICINAS ETC (HASTA 1HP)	51716,82
314	ELECTRICIDAD	FLOTANTE ELECT INST O REEMPLAZO, SOLO CONEXIONADO EN TK PB RESERVA	7799,62
315	ELECTRICIDAD	FLOTANTE ELECT INSTAL O REEMPLAZO, SOLO CONEXIONADO EN TK ELEVADO HASTA 2 NIVELES DE ALT. AGREG. MAY VALOR EN ACCESOS DIFICILES	19499,06
316	ELECTRICIDAD	INSTALACION SUBTERRANEA x ml SOLO CABLEADO CAVADO Y TAPADO S/ CONTRAPESOS NI ALBAÑILERIA	5400,21
317	ELECTRICIDAD	COLOCAC DE BANDEJAS PORTACAB ELECTRICAS HASTA 150 MM ANCHO, SIN CABLEADO POR ML (CABLEADO POR CIRC O BOCAS AEREAS)	3278,70
318	ELECTRICIDAD	ARMADO Y CONEXIONADO TABLERO ELECTRICO MONOFASICO DE FUERZA PROTECCION DISYUNTOR CONTACTOR PTA TIERRA Y RELE TERMICO	177435,60
319	ELECTRICIDAD	ARMADO Y CONEXIONADO TAB ELECT TRIF DE FUERZA PROTECC DISYUNTOR CONTACTOR PTA TIERRA RELE TERMICO Y MANIOBRA	300869,06
320	ELECTRICIDAD	COLOC DE AIRE ACOND VENTANA HASTA 4000 FRIG Y HASTA 2.7 M DE ALTURA TERMINAC CON RUSTICO FRATAZADO SIN INST ELECT	116780,75
321	ELECTRICIDAD	COLOC DE AIRE ACOND SPLIT HASTA 4000 FRIG Y HASTA 4 M DE ALTURA SIN INST ELECTR	107412,17
322	ELECTRICIDAD	RETIRO DE AIRE ACOND VENTANA (SEGUN TAMAÑO Y ALTURA DE UBICACION, Y SIN CERRAR HUECO)	33798,37
323	ELECTRICIDAD	COLOCACION SOPORTERIA AMURADO LCD, CABLEADO Y CONEXIONADO	49868,30
324	ELECTRICIDAD	COLOC DERIVADORES CAJA EMBUTIDA VIDEO X UNIDAD	9994,14
325	SANITARIOS	CONSTRUCCION DE CAMARA DE INSP 60X60 MAMPOSTERIA, CAVADO, C/TAPA Hº PREMOLDEADA+1 COJINETE DE PASO	196068,73
326	SANITARIOS	COLOC DE CAMARA DE INSP Hº PREMOLDEADA 60X60 C/TAPA Hº +1 COJINETE DE PASO	92195,33
327	SANITARIOS	COLOCACION CAMARA DE INSP 60X60 PVC COLOC	56341,59
328	SANITARIOS	COLOC DE CAÑOS Ø 100;110 EN TIERRA C/CAÑERO DE HORMIGON PARA DESCARGA PLUVIAL O SANIT x ml.	13390,70
329	SANITARIOS	COLOC DE CAÑOS Ø 100;110 PVC EN TIERRA S/CAÑERO PARA DESCARGA PLUVIAL O SANIT x m. lin	9362,37
330	SANITARIOS	COLOC DE CAÑOS Ø 100;110 PVC HORIZ. VERTICAL. BAJADA PLUVIAL, SANIT, VENTILAC, ENGRAMPADA EN MURO x m.lin, HASTA 2M DE ALTURA	7876,88
331	SANITARIOS	COLOC DE CAÑOS Ø 100;110 PVC VERTICAL BAJADA PLUVIAL, SANIT, VENTILAC, ENGRAMPADA EN MURO x m.lin, QUE SUPERE 3M DE ALTURA	18276,38
332	SANITARIOS	COLOC DE CAÑOS Ø 100; 110, PVC EMBUTIDO EN MUROS 0,15; 0,30 INCLUYE CALADO X M. LINEAL, CALZADO CON MATERIAL CALCAREO SIN TAPADO	15784,39
333	SANITARIOS	COLOC DE CAÑOS Ø 60; PVC EMBUTIDO EN MUROS 0,15; 0,30 INCLUYE CALADO X M. LINEAL, CALZADO CON MATERIAL CALCAREO SIN TAPADO	6461,67
334	SANITARIOS	COLOC DE CAÑOS Ø40, PVC EMBUTIDO EN MUROS 0,15; 0,30 INCLUYE CALADO X M. LINEAL, CALZADO CON MATERIAL CALCAREO SIN TAPADO	4448,33
335	SANITARIOS	COLOC DE CODOS CUPLAS RAMAL "Y" PVC Ø40;60 (SOLO COLOCACION SIN CALADO, SUMAR CALADO DE SER NECESARIO)	772,66
336	SANITARIOS	ARMADO Y CONEXION DESCARGA PILETA DE COCINA DOBLE	24283,68
337	SANITARIOS	COCINA GLOBAL CAÑERIA AGUA FRIA O CALIENTE C/U	154532,48
338	SANITARIOS	BAÑO BASICO GLOBAL COMPLETO ARMADO Y COLOC. S/CALADO, PIL DE PAT, DESCARG INOD, BIDE, LAVAT, BAÑERA, SIEMPRE INTERIOR DEL BAÑO	290193,28
339	SANITARIOS	Baño Básico Sanit. Coloc Codo Con Base P/inodoro (NO INCLUYE CALADO Y REVESTIMIENTOS)	11377,72
340	SANITARIOS	Baño Cocina Lavadero Basico Sanit Coloc De Codos En Caños DE Ø 40;50;60 A 90º O 45º (NO INCLUYE CALADO NI REVESTIMIENTOS)	4704,25
341	SANITARIOS	Baño Coc. lavadero Coloc. Pileta De Pátio (NO INCLUYE CALADO Y REVESTIMIENTOS)	10940,11
342	SANITARIOS	GRASERA, BOCA DE DESAG ABIER, BOCA DE ACCESO FABRIC "IN SITU" EN MAPOST. Hº ETC. Ø 20X0,2A 0,30 X 0,30 O TAMAÑO SIMILAR	19692,21
343	SANITARIOS	COLOC DE CAÑOS Ø 100; 80;60; EN PASES DE MUROS 0,15 PARA BAJADA PLUV, SANIT, VENT x Un.PVC O ZINC	9846,10
344	SANITARIOS	COLOC DE CAÑOS Ø 100; 80;60; EN PASES DE MUROS 0,30 PARA BAJADA PLUV, SANIT, VENT x Un.PVC O ZINC	17941,79
345	SANITARIOS	COLOC DE CAÑOS Ø 100; 80;60; EN PASES DE CUBIERT CHAPA PARA BAJADA PLUV, SANIT, VENT x Un.PVC O ZINC	14878,56
346	SANITARIOS	COLOC DE CAÑOS Ø 100; 80;60; EN PASES DE CUBIERT LOSA PARA BAJADA PLUV, SANIT, VENT x Un.PVC O ZINC	33914,36
347	SANITARIOS	COLOC DE CODOS; TEE; BOCA ACCESO C/ TAPA Ø 100;110 PVC BAJADA PLUVIAL O SANIT x Un.PVC	8314,49
348	SANITARIOS	COLOC DE CODOS; TEE; BOCA ACCESO C/ TAPA Ø 100;110 PVC HORIZONT PLUVIAL O SANIT x Un.PVC (SUMAR CALADO Y REVEST)	9189,70
349	SANITARIOS	BAÑO CAÑERIA GLOBAL AGUA FRIA O CALIENTE SOLO INTERIOR CALADO Y COLOC X C/U POLIPROPILENO (ROSCA O FUSION)	248737,10
350	SANITARIOS	COLOC DE CAÑOS PPP O MANGUERA 1/2" A 1" CAV EN TIERRA HASTA 20 CM Y TAPADO SIN COLOC DE PROTECC RIGIDA (LADRILL, HRET) x m.lin	5470,06
351	SANITARIOS	COLOC DE CAÑOS PPP O MANGUERA 1/2" A 1" INSTALACION AEREA FIJACIONES CON GRAMPAS EN MUROS TECHOS ETC. x mlineal	4863,97
352	SANITARIOS	CALADO MURO X ML. COLOCACION CAÑOS DE Ø 1/2", 3/4", 1", SOLO AMURADO DE SOSTENIMIENTO SIN REVOQUE	15753,35



LOS PRECIOS SUGERIDOS SON SOLO A NIVEL DE REFERENCIA Y POR TRABAJOS UNITARIOS, EN MAYOR CANTIDAD ESTOS VARIAN A CRITERIO DEPENDIENDO DEL VOLUMEN O CANTIDAD

N°	RUBRO	MANO DE OBRA	Lista N°81
353	SANITARIOS	CALADO CONTRAPISO Y COLC CAÑERIA PISO BASICO Ø 110,100;60;40 CALZADO Y PENDIENTE S/CONTRAPISONI REVESTIMIENTO x m LINEAL	51405,67
354	SANITARIOS	COLOC DE CODOS, CUPLAS, UNION RAPIDA, DOBLE, LLAVE ESFERICA ETC, EN PPP ACCESORIOS EN GRAL EN CAÑOS DE Ø 1/2", 3/4", 1"	6564,07
355	SANITARIOS	COLOCACION TRANSFERENCIA DUCHA CALADO CONEXION NIVELADO AMURADO. SIN COLOC CAÑERIA DUCHA CODOS ETC	64671,65
356	SANITARIOS	COLOCAR BIDE+ARMADO DE GRIFERIA+CONEXION FLEXIBLES (2)	67609,91
357	SANITARIOS	BIDE ARMADO GRIFERIA	8252,82
358	SANITARIOS	COLOCACION DE FLEXIBLES LAVATORIO BIDE INODORO C/U	5634,16
359	SANITARIOS	INODORO COLOCAR + ARMADO Y FIJACION MOCHILA + FLEXIBLE (1)	80161,50
360	SANITARIOS	INODORO ARMADO MECANISMO INTERNO MOCHILA	22536,64
361	SANITARIOS	INODORO COLOCAR MOCHILA FIJAR EN MURO	14794,22
362	SANITARIOS	INODORO, BIDE COLOCACION SOLO	37196,48
363	SANITARIOS	LAVATORIO COLOC CON ARMADO DE GRIFER NO INCLUYE CALADO NI CAÑERIA PARA CONEX A PILETA DE PATIO	33804,95
364	SANITARIOS	LAVATORIO COLOCACION SOLO	24287,05
365	SANITARIOS	COLOCACION DE BAÑERA COMUN	196921,98
366	SANITARIOS	COLOCACION DE BAÑERA CON HIDRO + INCLUYE INST ELECT PARA BOMBA	308390,62
367	SANITARIOS	COLOCACION DE RECEPTACULO 1X1 MTS CON CONEXION A PILETA DE PATIO Y TERMINACIONES	108507,81
368	SANITARIOS	RETIRO DE CUALQUIER ART SANIT (INOD BIDE LAVAT BANITORI ETC.)	19988,28
369	SANITARIOS	COLOC DE BANITORI, MELAMINA, ATORNILLADOS SIN MENSULAS EN BAÑO CON CONEX DE SIFON Y ARM DE GRIF (SIN ROT DE MUROS NI PISOS)	55253,32
370	SANITARIOS	COLOC DE BANITORI, O SIMILAR, (MESADA CON MENS) EN BAÑO CON CONEX DE SIFON Y ARM DE GRIFERIA (SIN CALADO DE MUROS NI PISOS)	120341,26
371	SANITARIOS	COLOC DE GRIFERIA SOBREMESADA, COCINA, LAVADERO, BANITORI ETC, CONEXION DE FLEXIBLES	19692,21
372	SANITARIOS	COLOC DE GRIFERIA EN PARED, COCINA, LAVADERO, BANITORI ETC, SIN ROTURAS DE MURO O COMPLETAR INSTAL SANIT SOLO COLOCAC.	8752,09
373	SANITARIOS	COLOC DE MESADA DE APOYO CON MENS O EN BAÑO, COCINA, LAVADERO X M2	118153,24
374	SANITARIOS	COLOC DE ACCES TOALL PERCH. JABON. ETC. SUPERSUPERFICIAL. ESC/ U (CON TACOS FISHER, Y AUTOADHES, SIN CALAR O ROMPER REVEST)	3282,03
375	SANITARIOS	COLOC DE ACCES TOALL. PERCH. JABON. ETC. EMBUTIDOS C/U	8752,09
376	SANITARIOS	COLOCACION DE MESADA COCINA GRANITO HASTA 1,6ML X 0,6M CON CONEX DE DESCARGA Y ARMADO DE GRIFERIA	240682,52
377	SANITARIOS	COLOC DE PILETA LAV HªAª + MENSULAS Y DESCARGA. NO INCLUYE CALADO NI COLOC DE CAÑERIAS	48136,50
378	SANITARIOS	COLOC DE PIL LAV PLAST LIVIANA+ COLOC DE MENSUL + DESCARGA NO INCLUYE CALADO NI COLOC. DE CAÑERIA	26256,27
379	SANITARIOS	REEMPLAZO O CLOCAC. DE SIFON SIMPLE EN BAJO MESADA COC, BANITORIOS, O LAVADO SOLO PASES EN MUEBLES, BANDEJA, O FONDO	9846,10
380	SANITARIOS	REEMPLAZO O CLOCAC. DE SIFON DOBLE EN BAJO MESADA COC, SIN ROTURAS DE MUROS O PISOS SOLO PASES EN MUEBL BAJO MESAD.	10940,11
381	SANITARIOS	RETIRO DE GRIFERIA SOBREMESADA, COCINA, LAVADERO, BANITORI ETC	8235,17
382	SANITARIOS	REPARACION MONOCOMANDO PILETA COCINA LAVATORIO, REEMPLAZO DE CARTUCHO MONOCOMANDO, ORRINGS Y LIMPIEZA	21557,22
383	SANITARIOS	COLOC DE TK PVC DE AGUA EN VIVIEND HASTA 1000LTS ARMAD BASE HªAª+ MURO MAPOST, CONEX COMPL, ACOMET Y BAJAD SOLO DE TK	525125,50
384	SANITARIOS	COLOC DE TK PVC DE AGUA EN VIVIEND HASTA 1000LTS SOBRE BASE EXIST, CONEX COMPL DE CAÑ ACOM Y BAJAD SOLO DEL TK	153161,60
385	SANITARIOS	COLOC DE MINIGRIFORIO SIN CAÑERIAS DE DESCARGA PARA ESCURRIMIENTO SOLO FLEXIBLE AGUA FRIA	28444,30
386	DEMOLICION	PICAR REVOQUE X M2	9014,65
387	DEMOLICION	DEMOLER MURO 0,15 X M2	19577,01
388	DEMOLICION	DEMOLER MURO 0,30 X M2	29460,54
389	DEMOLICION	ROTURA DE CONTRAPISO (HASTA 7 CM ESPESOR) PRECIO X m2	6815,08
390	DEMOLICION	PASES EN CIMENTOS PARA CAÑERIAS (0,40 DE ESPESOR)	14198,08
391	DEMOLICION	ROTURA Y LIMPIEZA DE PISO EXISTENTE (SOLO REVESTIMIENTO, SIN CONTRAPISO)	4056,59
392	DEMOLICION	CALADO DE MURO X M3	664830,76
393	DEMOLICION	Calado De Muro x ml. Hasta 0,15X0,05 Para Instalaciones, Amurados, Etc..	5408,79
394	DEMOLICION	Calado De Muro x ml. Hasta 0,05x0,05 Para Instalaciones, Amurado Chapa Techo, Etc.	2704,40
395	DEMOLICION	DEMOL TABIQUE O,10 ESPESOR DURLOCK HASTA 2,7 ALT SIN RET DE ESCOMB FUERA DE OBRA	9240,02
396	DEMOLICION	DEMOLER CIELORRASOS HASTA 2,7 ALTURA YESO DURLOCK ETC SIN RETIRO DE ESCOMBROS FUERA DE OBRA X M2	7887,82
397	DEMOLICION	DEMOL CIELORR MAS DE 2,7 ALT (TRAB C/ ANDAM O ESCAL. LARG) YESO, DURLOCK ETC SIN RET DE ESCOMB FUERA DE OBRA X M2	10141,49
398	DEMOLICION	DEMOL CIELORR MAS DE 2,7 ALT (TRAB C/ ANDAM O ESCAL. LARG) TELGOPOR SIN RET DE ESCOMB FUERA DE OBRA X M2	3200,20
399	DEMOLICION	RETIRO DE CUBIERTAS DE CHAPAS DESARMADO, EN ESTRUCTURA METALICA, ATORNILLADAS CUBIERTAS HASTA 5M ALTURA X M2	4411,70
400	DEMOLICION	RETIRO DE CUBIERTAS DE CHAPAS DESARMADO, EN ESTRUCTURA MADERA, CALVADAS CUBIERTAS HASTA 5M ALTURA X M2	10817,59
401	DEMOLICION	RETIRO DE TEJAS EN CUBIERTA HORMIGON X M2	2147,03
402	DEMOLICION	RETIRO DE REJAS EN VENTANAS X METRO CUADRADO DE SUP EN PLANTA BAJA X UNID SIN TERMINAL BAÑILERIA	4958,06
403	DEMOLICION	RETIRO DE REJAS EN VENTANAS X METRO CUADRADO DE SUP Y PLANTA ALTA O ALTURA HASTA 5M X UNID	13972,71
404	DEMOLICION	RETIRO DE MEMBRANA ASFALTICA (LAMIPLAS) DESPEGAR Y LIMPIEZA EN CUBIERTAS Hª X M2	3235,25
405	TAREAS AUX MOV SUELO	LIMPIEZA DE TERRENO M2	563,42
406	TAREAS AUX MOV SUELO	DESMONTE (TERMINO TECNICO REFERIDO A SACAR TIERRA EN VOLUMEN PARA NIVELAR) X M3	56566,96
407	TAREAS AUX MOV SUELO	RELLENOS Y COMPACTACION TIERRA ESCOMBRO, BASE ESTABILIZADA X M3	199449,23
408	TAREAS AUX MOV SUELO	LIMPIEZA DE OBRA CARGA CONTENEDOR X UNIDAD	79328,96
409	TAREAS AUX MOV SUELO	EXCAV PARA SUBMURACION EN CIMENTOS + TABLESTACADO REFUEROS ETC X M3	146488,13
410	TAREAS AUX MOV SUELO	EXCAV EN TIERRA (PARA CIM, COLOC DE CAÑER, MUERTOS DE ANCLAJE) EXCAV EN GRAL HASTA 1,5M DE PROFUND X M3	5382,27
411	TAREAS AUX MOV SUELO	ACARREO DE ARIDOS, ARENA RIPIO ETC. X M3 Y MAS DE 10M DE TRANSPORTE (EJ. INTRODUCIR ARIDOS DESDE VEREDA AL INT DE OBRA)	9127,34
412	TAREAS AUX MOV SUELO	RETIRO DE SETOS TELAS ALAMBRADAS POSTES HORMIGON QUE INCLUYEN CAVADO LIMPIEZA ETC SIN RETIRO DE MATERIAL X ML	5296,11
413	TAREAS AUX	FLETES TRANSPORTE Y ACARREO MINIMO POR VIAJE (EJ TRAER MAT DESDE PUNTO DE VENTA A LA OBRA: CEMENTO, BOLS ARENA, ETC.)	31776,66
414	TAREAS AUX	TRABAJOS EN ALTURA CUALQUIERA MAS DE 3,7 ALT O NECESITE TRAB C/ ANDAM O ESCAL LARGAS MINIMO MONTO	72117,23
415	TAREAS AUX	LIMP. DE OBRA TRAB. MENORES RETIRO DE ESCOMB EN BOLSADOS HASTA 3 BULTOS - MAYOR CANT. EMPRESA DEDICADA A ESE TRANSPORTE	24790,30
416	TAREAS AUX	COLOC PUERTAS GO O SIMILAR - EN MARCADOS METAL. O MADERA - LIVIANOS - AMURADOS - DE SUPERFICIES MENOR A 1M2	27901,97
417	TAREAS AUX	COLOC PUERTAS G - EN MARCADOS METAL / MADERA - LIVIANOS - AMURADOS - DE SUPERFICIES MENOR A 1M2 - COLOC EN ALTURA	31887,97



B° ATEP 1° PJE 792 (ALT JUNIN 2050) - S.M. DE TUCUMAN
TEL 381-3176936 - CEL 381-4459489 - CP 4000

SERVICIOS GENERALES DE CONSTRUCCION
SISTEMAS TIPO LLAVE EN MANO
ASESORAMIENTO - VENTAS - FERRETERIA

Barrio ATEP Primer pasaje 792

Email: casarreglos@gmail.com

luissergiolobos@gmail.com

TEL: 381-3176936 / CEL: 381-4459489 - cp 4000

Sabe amigo que anduvimos por Salta y allí la gente habla en diminutivo y en verdad como dicen allí, hablan así porque suena bonito.

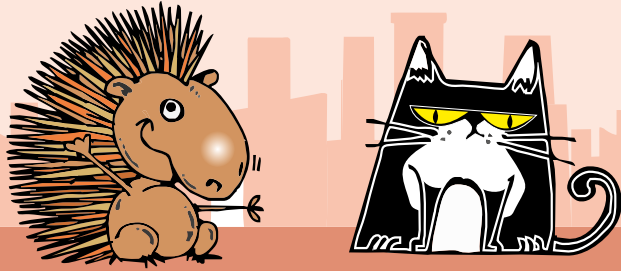

Ya que estamos aquí donde trabaja Maestro y es la hora, vamos a comer una comidita aprovechando la hambresita del mediodía.



Hola Maestro. Vamos a pedir una comidita, ya que este lugarcito tiene buena famita.

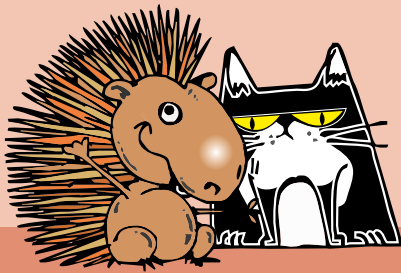

Hola amigos. Pidan con tranquilidad.

Yo quiero pollito con arrocito y huevito frito, y para mi amiguito con lechuguita y arvejitas.



¡Ustedes me están tomando el pelo!
¡Pidan las cosas bien, como la gente!
¡O se van de aquí..!

¿Qué van a querer de postre?

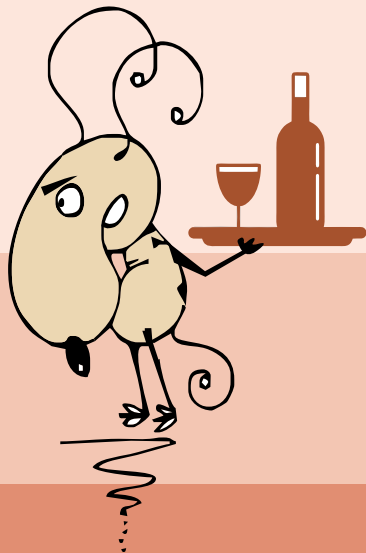

Na-da más Maestro se nos quito el apeto.

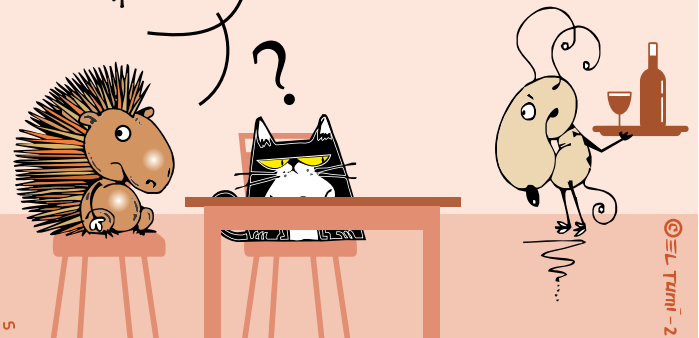

<http://aycrevista.com.ar/>



**Suscribirte a AyC online
tiene multiples beneficios**

DESCUBRILOS





saksonoff & asoc.
arquitectura

ARG. ROLANDO SAKSONOFF
BOLIVAR 926 - TEL: +54 94338749
E-MAIL: SAKSO@ARNET.COM.AR

ANALISIS DE PRECIOS PROMEDIOS CON 120% CARGAS SOCIALES EN MANO DE OBRA A CONSUMIDOR FINAL

ARQ. SAKSONOFF ROLANDO. Los valores consignados son un promedio de precios consultados en el medio a Contratistas y Materiales puestos en obra a consumidor final, para una vivienda tipo media de 100m2		ENERO 30 DE 2025			
Designación	U	Materiales con IVA + I.B.	MANO de OBRA CON CARGAS SOCIALES	TOTAL con CARGA SOCIAL	
a DEMOLICION DE MAMPOSTERIAS	m3		26.888	26.888	
B DEMOLICION DE LOSAS DE H°AA°	M2		44.814	44.814	
1 MOVIMIENTOS DE SUELOS					
1,1 EXCAV. CIMIENTOS y carga de tierra	m3		23.687	23.687	
1,2 EXCAVACION DE SOTANOS	m3		23.047	23.047	
1,3 EXCAVACION DE POZOS HASTA 8M	m3		37.132	37.132	
1,4 RELLENO Y COMPACTACION	m3		20.166	20.166	
1,5 LIMPIEZA Y NIVELACION	m3		19.206	19.206	
2 CIMIENTOS					
2,1 EXCAVACION Y RELLENO CIMIENTOS CON Ho Co	m3	72.284	47.138	119.422	
2,2 EXCAVACION Y RELLENO HORM PIEDRA BOLA Y RIPIO	m3	78.360	76.232	154.592	
3 AISLACIONES HIDROFUGAS					
3,1 HORIZ. C/PINT. ASFALTICA	m2	105.579	10.765	116.344	
3,2 VERT. C/PINT. ASFALT. Y MEMB.	m2	10.363	9.252	19.615	
3,3 VERT. C/PINT. ASF.	m2	7.505	7.099	14.604	
4 MAMPOSTERIAS Y TABIQUERIAS					
4,1 SUBMURACION CON LAD.COMUN	M3	114.172	93.399	207.571	
4,2 LAD. COMUN EN ELEVACION 30	M3	96.652	106.488	203.140	
4,3 LAD. COMUNES DE 0,15 m	M2	15.535	21.705	37.241	
4,4 DE 0,30M CON UNA CARA VISTA	M3	108.325	139.039	247.364	
4,5 DE 0,15 CON UNA CARA VISTA	M2	17.620	23.462	41.083	
4,6 DE LADRILLOS COMUNES DE 0,20	M2	19.653	22.706	42.359	
4,7 LADR.P/ VISTA DE 0,20 m	M2	16.881	26.366	43.247	
4,8 TABIQUE LAD. COMUN DE 0,10m	m2	7.431	12.109	19.541	
4,9 ENCHAPADO DE LADRILLO COM	m2	8.198	10.218	18.416	
4,10 TABIQUE 8CM ESP LADRILLO HUECO 8,18,25	m2	11.878	10.218	22.097	
4,11 TABIQUE 12 CM DE ESPESOR LADRILLOS HUECOS	m2	15.125	14.315	29.439	
4,12 MURO 18cm LADRILLOS HUECOS DE 18,18,33	m2	19.604	15.595	35.199	
4,13 MURO DE ADOBE. TIERRA CRUDA. Mortero cementicio	M2	22.655	12.802	35.457	
4,14 BLOQUES HORM. 20 x 20 x 40	m2	15.275	16.992	32.267	

4.15	PARED DOBLE LAD. COMUN. 0,15 Y LAD. HUECO 8 hueco 8-	M2	22.214	27.233	49.446
4.16	MURO DE PIEDRA VISTA	M3	86.021	70.992	157.013
4,17	TABIQUES PLACAS YESO C/ESTRUCTURA METALICA	m2	33.135	12.918	46.053
4,18	TABIQUES PLACAS SUPERBOARD dos caras	m2	38.945	15.711	54.657
4,19	LADRILLO HORMIGON CELULAR RETAK 0,10M	m2	35.399	14.315	49.713
4,20	LADRILLO HORMIGON CELULAR RETAK 0,25M	m2	53.530	15.449	68.979
5,00 ESTRUCTURAS					
5.1	HORMIGON DE LIMPIEZA	M3	63.646	77.690	141.336
5.2	H° A° PARA BASES SIN EXCAVACION	m3	189.219	96.600	285.819
5.3	H° A° PARA COLUMNAS	m3	267.438	236.559	503.997
5,4	LOSAS LLENAS DE H° A°	m3	254.706	312.220	566.927
5,5	VIGAS DE H° A°	m3	263.241	306.987	570.228
5,6	PLATEAS DE H° A°	m3	276.019	252.689	528.707
5,7	ENCADENADOS DE H° A°	m3	215.437	218.613	434.051
5,8	H° A° P/ TANQUES, TABIQUES,	m3	298.095	314.403	612.498
5,9	TABIQUES H°A°	M3	520.482	299.431	819.913
5,10	LOSA de VIGUETINES pret, hasta 4m de luz y BOVEDILLAS	m2	40.119	36.529	76.649
5,11	HORMIGON ELABORADO H17 300. C/bombeo	M3	116.560	38.412	154.972
6,00 REVOQUES hasta 3m de altura					
6.1	RUSTICO INTERIOR (esp. 2 cm)	m2	3.584	10.649	14.233
6.2	FINO INTERIOR (esp. 0,5 cm)	m2	2.684	6.459	9.143
6,2	RUSTICO EXTERIOR (esp. 2 cm)	m2	2.721	9.310	12.031
6,3	FINO EXTERIOR MANDILADO	m2	797	8.292	9.089
6,4	TOMA DE JUNTAS EN MAMPOSTERIA DE PIEDRAS	m2	782	12.918	13.700
6,5	TOMA DE JUNTAS LAD. VISTO	m2	911	11.201	12.112
6,6	AZOTADO CEMENTICIO E 1cm	m2	1.355	7.215	8.570
6,7	REV. FINO EXTERIOR C/MATERIAL PREP. STUKO	m2	2.160	6.023	8.183
6,8	REV. FINO A LA CAL	M2	1.184	5.266	6.450
6,9	REV. EXT- RUSTICO BOLSEADO 3cm	m2	3.595	7.099	10.694
7 REVESTIMIENTOS					
7.1	AZULEJOS SOBRE MEZCLA	m2	60.196	10.561	70.757
7.2	PLANCHADO CEMENTICIO	m2	2.898	11.405	14.303
7.3	DE MARMOL BLANCO NAC.	m2	486.078	34.623	520.701
7.4	CERAMICO ESMALTADO 33-33 Con PEGAMENTO	m2	69.696	12.278	81.974
7,5	PORCELANATTO . 50X50 Alto Tránsito promedio	m2	41.207	14.955	56.162
7,6	MADERA 3/4" PINO MACHIMBRADA	m2	8.463	17.748	26.211
7,7	PIEDRA LAJA EN MUROS	M2	50.064	16.468	66.532
7,8	REVEST. REFRACTARIO. Tej. 12x25x2	M2	40.646	16.468	57.113
7,9	REV. ACRILICO PROYECTADO	m2	1.095	7.332	8.426
8 CONTRAPISOS		m2			

8.1	DE HORMIGON SIMPLE DE 10 cm	m2	8.104	11.289	19.393
8.2	HORMIGON SIMPLE de 7cm sobre losa	m2	6.369	11.289	17.658
8.3	ALIVIANADO C/TELGOPOR PERLAS x 10cm	m2	230.583	13.734	244.317
8.4	CARPETA CEMENTICIA 3CM	m2	3.489	9.252	12.741
8.5	HORMIGON 15cm CON MALLA SIMA	m2	19.136	13.966	33.102
8,60	HORMIGON ELABORADO H17 300KG INC BOMBEO	M3	112.000	16.005	128.005
9	CIELORRASOS	m2			
9.1	A LA CAL BAJO LOSA	m2	2.795	11.754	14.549
9.2	YESO BAJO LOSA INCL./AZOTADO	m2	4.916	9.252	14.169
9.3	YESO S/METAL DESPLEGADO C/AISLACION	m2	27.830	12.278	40.108
	Cemento	3,00KG	Kg		
	Yeso negro	4,5 KG	kg		
	Yeso blanco	3,00KG	Kg		
	Arena mediana	0,03m3	m3		
	Madera alfajias 1"x4"	0,73ml	ml		
	Listones 1" x 1 1/2"	0,75ml	ml		
	Madera 1x6"	0,50ml	ml		
	Metal desplegado	1,15m2	m2		
	Lana de vidrio de 2"	1,05	m2		
	Alambre galvanizado	0,15kg	Kg		
	Clavos	0,35kg	Kg		
	OFICIAL	1,2	Hs		
	Ayudante	0,50	Hs		
9.4	MAD. MACHIMBRADA C/AISLANTE	m2	28.473	9.892	38.365
9.5	PLACAS TELGOPOR S/EST./MADERA	m2	4.272	9.892	14.165
9,6	PLACAS YESO TIPO DURLOCK c/aisl	m2	32.715	8.932	41.647
9,70	PVC CIELORRASO PANEL TABLILLA 20CM X 25M2	M2	13.814	8.932	22.746
10	PISOS	m2			
10.1	DE CEM. ALISADO COLOREADO	m2	8.238	13.412	21.650
10.2	DE CEMENTO FRATAZADO 2cm.	m2	4.205	10.241	14.446
10.4	DE MOSAICO CALCAREO	m2	33.723	10.765	44.488
10.5	MOSAICO GRANITICO EXTERIOR 45x45 semipulido 30mm	m2	40.661	12.918	53.579
10.6	PULIDO A MAQUINA PISO GRANITICO	m2		8.000	8.000
10.7	CERAMICO ESMALT. 45 X 45 ALTO TRAN.	m2	70.926	12.802	83.728
10.8	PORCELLANATTO PULIDO 45-45	m2	40.869	14.693	55.562
10.9	PARQUET DE ALGARROBO CLARO BASTON ROTO	m2	19.065	22.821	41.886
10.10	ENTABLONADO DE QUINA	m2	11.290	32.365	43.655
10.11	MATERIAL PLÁSTICO FLEXIPLAST O SIMILAR	m2	17.544	10.677	28.222
10.12	DE GOMA	m2	24.185	11.289	35.474
10.13	FLOTANTE SIMIL MAD. DE 8mm de espesor	m2	15.000	3.500	18.500
10.14	DE LOSETA DE H° A° IN SITU	m2	5.453	15.944	21.397
10.15	DE GRANZA RUBIA LAVADA DE 2 cm	m2	6.218	11.521	17.740
11	ESCALONES - UMBRALES - SOLIAS	m2			
11.1	UMBRALES DE MARMOL BCO NAC	m2	487.782	24.731	512.513

11.2	SOLIAS DE MADERA DURA QUINA de 12 cm	m2	2.335	12.426	14.761
12 ZOCALOS					
12.1	ZOCALO DE MOSAICO CALCAREO DE 0,10m DE ALTO		74.449	5.126	79.575
12.2	ZOCALO GRANITICO 15 cm	ml	7.312	9.252	16.564
12.3	ZOCALO CERAMICO ESMAL. .15	m2	12.846	5.126	17.972
12.4	ZOCALO DE MADERA PINO 10 cm	ml	1.943	6.261	8.204
12.5	ZOCALO DE GOMA	ml	4.159	5.883	10.042
13 CUBIERTAS					
13.1	BALDOSA CERAMICA C/AISL.	m2	108.103	13.442	121.545
13.2	TEJAS FRANCESAS S/entablonado	m2	100.078	20.193	120.271
13.3	DE TEJAS FRANCESAS ESMALTADA COLOR SOBRE	m2	121.051	20.193	141.244
13.4	DE TEJAS COLONIALES S/LOSA	m2	48.750	15.479	64.229
13.5	DE TEJAS COLONIALES S/ entablonado	m2	109.217	22.170	131.387
13.6	DE TEJAS PLASTICO ANTIGRANIZOS/entablonado	m2	114.889	20.949	135.838
13.7	CHAPA ZINC OND. CON PERFIL C HASTA 3MS	m2	23.123	13.210	36.332
13.8	CUBIERTA COMPLETA CHAPA ZINC ACANAL Con PERFIL C	m2	43.224	21.705	64.930
13.8,1	CHAPA ZincalumH° G° CAL 25	1,10 M2	m2		
13.8,2	Correas PERFIL C 100 M x 1,6	1,6ML	ml		
13.8,3	PERFIL C 120X1,6mm X 2 VIGA CAJÓN	0,5ml	ml		
13.8,4	Canaleta chapa G° 61 cm desarr	0,25ml	ml		
13.8,5	Antioxido mas estopa y diluyente	0,2ls	ls/m2		
13.8,6	Tornillos p techar, c/arand neopr	12,00 un	N°		
13.8,7	Cumbrera chapa G° n° 24	0,15m	ml		
13.8,8	Caños descarga zinc. 80x130 0,110	0,08ml	ml		
13.8,9	Malla sosten de aislaciones	1,15m2	m2		
13.8,10	Aislante termico LAN VID 50MM	1,25 m2	m2		
13.8,11	oficial	1.6	HS		
13.8,12	Ayudante	1,5h	HS		
13.90	IMPERMEABILIZACION CON MEMBRANA LIQUIDA 2 MANOS	m2	138.369	5.383	143.751
13.10	MEMBRANA PVC ALUMINIO 4mm	m2	130.969	6.343	137.311
14 CARPINTERIAS DE MADERA					
14.1	PUERTA ENTRADA EUCALIPTUS GRANDIS 43 mm C/MARCO Y HERR, 1,20 X 2,10 PIVOTANTE	UN	2.185.950	26.228	2.212.179
14.2	PUERTA PLACA DE PINO 40 mm C/MARCO CH. DOBLADA n°	m2	347.646	19.669	367.315
14,30	PUERTA PLACA DE cedro p/lustrar 43mm C/MARCO CH.	m2	243.750	19.669	263.419
14.4	PUERTA TABLERO CEDRO 43 mm C/MARCO CH. DOBLADA	m2	426.942	19.669	446.611
14.5	VENTANA CEDRO C/CELOSIA Y MARCO UNIFICADO 43 mm	m2	537.190	19.669	556.859
14.60	PUERTA VIDRIADA CEDRO HOJA Y MARCO MADERA	m2	471.200	19.669	490.869
15 CARPINTERIA METALICA Y ALUMINIO					
15.1	VENTANA C/CELOSIA C/MARCO UNIFICADO CH. DOBLADA n°	m2	99.633	21.600	218.219
15.2	PUERTA CHAPA CIEGA PESADA 0,70 X2,00	m2	110.565	21.600	237.897
15.3	VENTANA CORR. PESADA 1,50X1,00	m2	180.063	21.600	322.661
15.4	VENT. C/CELOSIA CORREDIZA. PESADA 1,50X1,00	m2	223.560	21.600	392.256
15.5	PORTON CHAPA PESADA PLEG. 3hs 2,40 x 5m	M2	639.764	34.560	1.213.783

16 ALUMINIO LINEA MODENA					
16,1	Ventana dos hojas corr. AL 1000x1000. vidrio FLOAT 4mm	UN	408.000	20.000	428.000
16,2	ventana dos hojas abrir al. 1000x1000. vidrio FLOAT 4mm	UN	448.000	20.000	468.000
16,3	ventana dos hojas CORRRED aluminio 200X60 vidrio 4mm	UN	355.000	20.000	375.000
16,4	Ventana balcon corr. 1800x2050 con vidrio 4+4 AbALUM	UN	505.000	40.000	545.000
16,5	PUERTA 800X2050. VIDRIADA con float 3+3	UN	402.000	40.000	442.000
16,6	PUERTA 800X2050 SEMI VIDRIADA CON FLOAT 4MM	UN	424.000	40.000	464.000
16,7	VENTANA CORRED. 600X1000 FLOAT 4MM	UN	349.000	20.000	369.000
16,8	VENTANA BATIENTE 800X. 600 FLOAT 4MM	UN	165.000	20.000	185.000
16,9	VENTANA 500X500 BATIENTE	UN	170.000	20.000	190.000
16,1	VENTANA de ABRIR 500X1000 VIDRIO 4MM	UN	204.000	20.000	224.000
17,00 COLOCACION DE MARCOS					
17,10	HASTA 2m2	un		20.000	20.000
17,20	MAS DE 2 m2	m2		20.000	20.000
18 PINTURAS		m2			
8,10	A LA CAL EN MUROS	m2	1.438	3.171	4.609
18,20	LATEX ALBA P/ INTERIOR	m2	3.337	3.550	6.886
18,30	LATEX LOXON P/ INTERIOR	m2	4.985	3.550	8.535
18,40	LATEX DURALBA P/ EXTERIORES	m2	4.464	4.306	8.770
18,50	LATEX LOXON P/ EXTERIORES	m2	5.502	3.928	9.430
18,60	ESMALTE SINTETICO EN CARPINTERIA METALICA inc. Antiox.	m2	18.592	4.422	23.015
18,70	BARNIZ SINTETICO EN CARPINTERIA DE MADERA	m2	16.009	4.422	20.432
18,80	LUSTRE SINTETICO A MAQUINA EN CARPINTERIA DE	m2	3.046	4.742	7.789
18,90	PINTURA EPOXI. (SIN PREPARACION DE SUPERFICIE)	m2	19.060	7.099	26.159
18,10	LUSTRE PISOS DE PARQUET mano de OBRA	m2		5.000	5.000
18,11	PULIDO Y PLASTIFICADO CON MATERIALES	m2	2.500	6.000	8.500
19 VIDRIOS		m2			
19,10	VIDRIOS 3 mm		43.759	5.379	49.138
19,20	VIDRIOS 4 mm		49.136	5.379	54.515
19,3	CRISTAL ESPEJO 4 mm	M2	83.995	5.379	89.374
20 INST. ELEC. PROM. MODULO CENTRO BOCA					
20	Boca, Y/o Centro con caño corrugado	Un	68.934	17.389	86.323
21	Pared de Ladrillo Común 0,15m de 2,50m de Altura. Por metro lineal incluido cimientos y pilares cada 3m, SIN REVOQUES	ml	142.009	56.170	198.179
22	CERCA PERIMETRAL ALAMBRE TEJIDO ROMBOIDAL INCLUIDO ZOCALO Ho Ao ENCAD. INFERIOR De 20X20	ML	32.531	16.119	48.649,91

Los valores determinados son un promedio de precios consultados en el medio a Contratistas y materiales puestos en obra por Comercios locales, a consumidor final, para una construcción del tipo vivienda media de hasta 100 m². Los valores determinados son : promedios, ilustrativos, y no incluyen: IVA en la mano de obra.

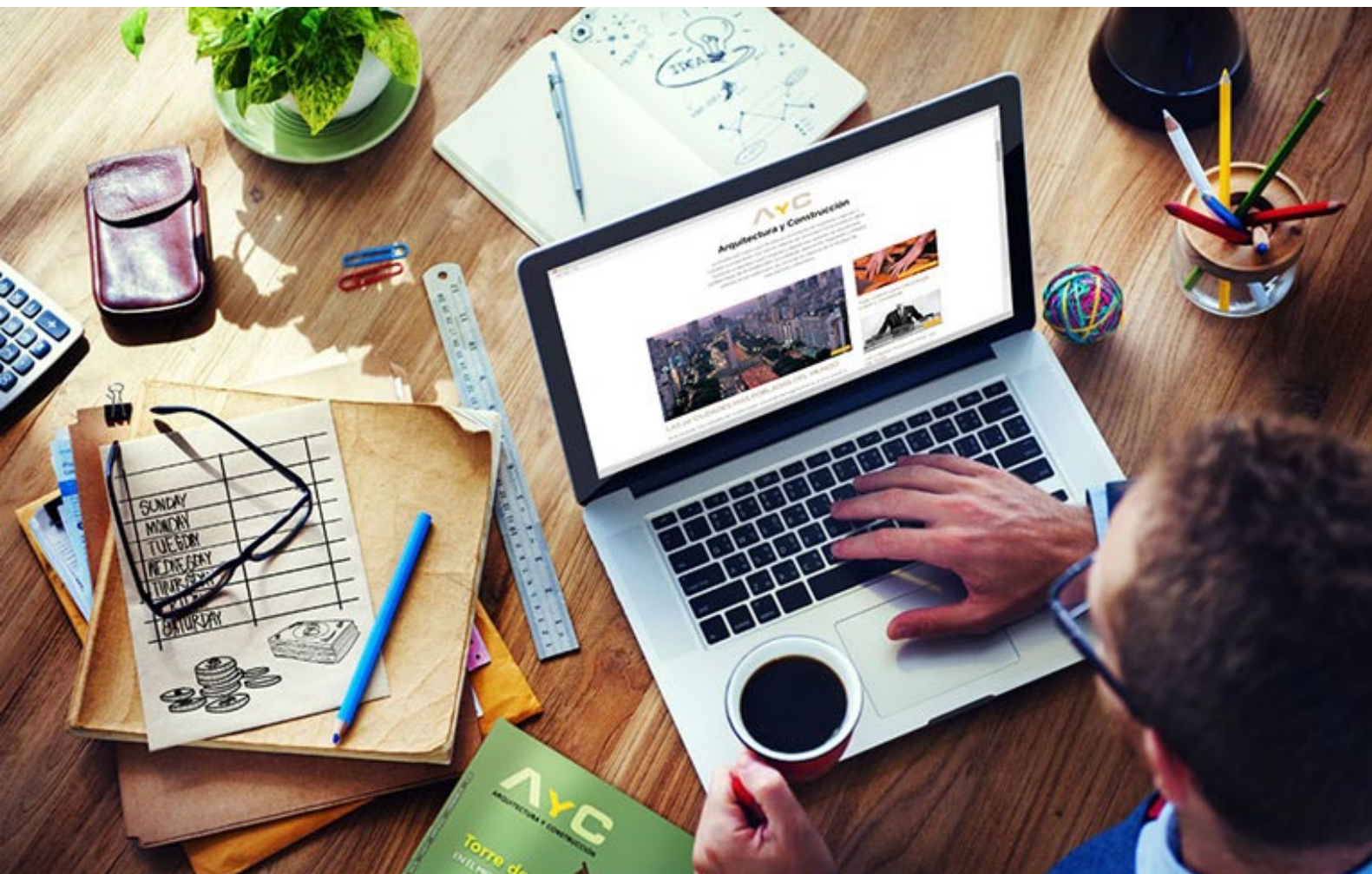

METRO CUADRADO DE CONSTRUCCIÓN

Valor relativo, con honorarios, gastos generales y beneficios

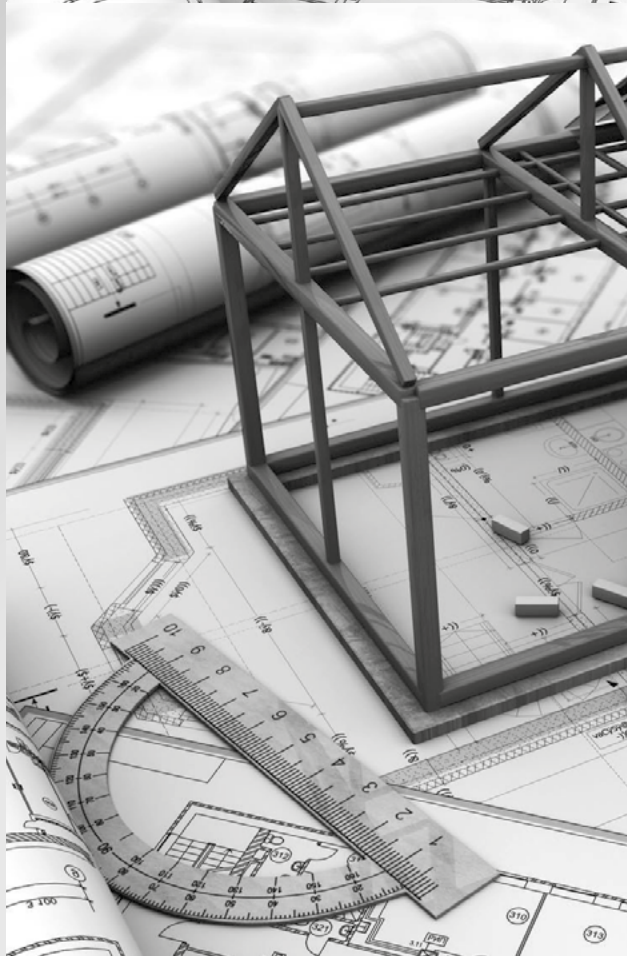

Noviembre del 2023	\$ 416.383
Diciembre del 2023	\$ 558.841
Enero del 2024	\$ 589.091
Febrero del 2024	\$ 692.857
Marzo del 2024	\$ 809.106
Abril del 2024	\$ 879.258
Mayo del 2024	\$ 962.499
Junio del 2024	\$1.003.340
Julio del 2024	\$1.048.075
Agosto del 2024	\$1.095.495
Sep. del 2024	\$1.148.455
Octubre del 2024	\$1.176.155
Noviembre del 2024	\$1.196.059
Diciembre del 2024	\$1.250.075
Enero del 2025	\$1.250.076

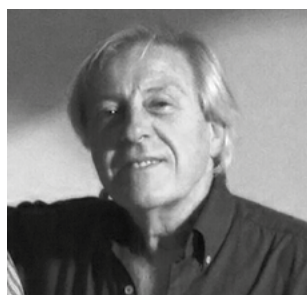

saksonoff & asoc.
arquitectura

ARG. ROLANDO SAKSONOFF
BOLIVAR 926 - TEL: +54 94338749
E-MAIL: SAKSO@ARNET.COM.AR

COMPUTOS Y PRESUPUESTO DE UNA VIVIENDA ARQ. ROLANDO SAKSONOFF



PRESUPUESTO ILUSTRATIVO DE UNA VIVIENDA DE 104 m2. MANO DE OBRA CON CARGAS SOCIALES ARQ. SAKSONOFF ROLANDO				ENERO 30 DE 2025		
Nº	ITEMS	UN	Cant.	Precios promedios	TOTAL	%
1	Sellados permisos. Referido a Item cemen	Gl	105,00	2.255,00	236.775,00	0,24
2	Excavación y relleno de cimientos	m3	32,00	119.422,09	3.821.506,87	3,84
3	Capa aisladora horizontal	m2	25,00	116.344,06	2.908.601,43	2,92
4	Mampostería bajo Capa	m3	4,30	203.139,80	873.501,14	0,88
5	Mampostería PER. ladrillo hueco del 18X18X33	m2	178,00	35.198,54	6.265.339,97	6,30
6	Mampostería ladrillo HUECO 12	m2	125,00	29.439,25	3.679.905,90	3,70
7	Encadenados horizontales	m3	3,80	434.050,85	1.649.393,21	1,66
8	Encadenados horizontales superiores	m3	2,10	434.050,85	911.506,78	0,92
9	Losa bajo tanque	m3	0,84	566.926,76	476.218,48	0,48
10	Contrapisos hormigón simple 0,10	m2	108,00	19.392,70	2.094.411,60	2,11
11	VEREDA PERIM hormigón simple	M2	38,40	24.240,88	930.849,60	0,94
12	Revoque exterior grueso y fino c/azotado	m2	192,00	21.119,83	4.055.008,03	4,08
13	Revoques apretadas idem anterior	m2	28,00	21.119,83	591.355,34	0,59
14	Revoque rústico interior	m2	260,00	14.232,63	3.700.483,68	3,72
15	Revoque a la cal fino interior	m2	195,00	9.143,43	1.782.969,17	1,79
16	Revestimiento PORCELANATO 50 50	m2	66,72	56.161,74	3.747.111,44	3,77
17	Cubierta chapa zinc 24 s/PERFIL C. INCL. AISLACION TERMICA Y ZINGUERIAS	m2	105,00	64.929,78	6.817.626,88	6,85
18	Cielorraso placas secas c/aislación	m2	92,00	41.646,75	3.831.500,69	3,85
19	Piso PORCELLANATTO s/ carpeta cemen	m2	92,00	56.161,74	5.166.880,28	5,20
20	Piso exterior cerámico esmalt. s/ carpeta c	m2	24,00	56.161,74	1.347.881,81	1,36
21	Zócalos cerámicos esmaltados	ml	86,28	17.972,41	1.550.659,54	1,56
22	Zócalo exterior cementicio	m2	8,20	29.689,99	243.457,92	0,24
23	Puertas placas cedro 43mm con herrajes	m2	12,00	263.418,60	3.161.023,20	3,18
24	PLACARDS MELAMINA con herrajes	m2	14,49	370.488,98	5.368.385,33	5,40
25	Ventanas ALUMINIO	m2	9,90	454.508,36	4.499.632,76	4,52
26	Puerta ENTRADA. EUCALEPTUS 43mm	m2	1,00	1.990.960,93	1.990.960,93	2,00
27	Carpintería ALUMINIO : Puertas vidriadas	m2	1,85	420.000,00	777.000,00	0,78
28	Reja metálica en jardinería de frente	m2	20,99		-0,00	0,00
29	Instalación eléctrica				-0,00	0,00
30	Centros sin artefactos	un	28,00	86.322,76	2.417.037,33	2,43
31	Aplicques en brazos sin artefactos	un	12,00	86.322,76	1.035.873,14	1,04
32	Tomas	un	25,00	86.322,76	2.158.069,05	2,17
33	Tomas de telefono y videos	un	6,00	138.116,42	828.698,51	0,83
34	Tablero	un	2,00	103.587,31	207.174,63	0,21
35	Medidor. Permiso. Gabinete y Conexión	un	4,00	86.322,76	345.291,05	0,35
36	INST.SANITARIA. Básica. A.F.Y A.C.	Gl	1,00	5.554.658,74	5.554.658,74	5,58
37	Mesada gran. Nat. Mara	m2	1,90	340.000,00	646.000,00	0,65
38	Artefactos san. y griferías LINEA MEDIA	Gl	1,00	2.337.000,00	2.337.000,00	2,35
39	Armado y conexión artefactos y griferías	Gl	22,00	40.000,00	880.000,00	0,88
40	INST. GAS natural sin artefactos	Gl	1,00	2.028.000,00	2.028.000,00	2,04
41	Cocina 4h y Calefon 14 ls promedio	Gl	-	1.600.000,00	-0,00	0,00
42	Pinturas					
43	Pinturas: Látex en cielorrasos Linea Loxon		105,00	8.535,06	896.180,87	0,90
44	Látex en muros interiores línea Loxon	m2	249,00	8.535,06	2.125.228,91	2,14
45	Látex en muros exteriores Linea Loxon	m2	192,00	8.770,23	1.683.883,29	1,69
46	Esmalte Sintético en carpinterías	m2	74,66	23.014,51	1.718.263,62	1,73
47	Vidrios transparentes 4mm	m2	9,59	54.515,44	522.803,07	0,53
48	Limpieza de Obra Y RETIRO ESCOM	Gl	1,00	1.593.760,00	1.593.760,00	1,60
49	SUBTOTAL N° 1 COSTO CONST.				99.457.869,17	100
50	COSTO CONSTRUCCION POR m2 CON 100% CARGAS SOCIALES EN MANO DE OBRA				956.325,67	\$/m2
52	HONORARIOS PROFESIONALES POR PROYECTO Y DIRECCION TECNICA		9%		8.951.208,23	\$
53	SUBTOTAL 2 DE OBRA CON HONORARIOS PROFESIONALES				108.409.077,40	\$
54	VALOR POR m2 DE OBRA CON HONORARIOS PROFESIONALES				1.042.394,97	\$/m2
55	TOTAL CON GASTOS GRALES Y BENEFICIOS CONVENIDO		25%		135.511.346,75	\$
56	VALOR RELATIVO POR M2 con HONORARIOS, GASTOS GENERALES, BENEFICIOS Y CARGA SOCIALES EN MANO DE OBRA				1.302.993,72	\$/m2
La UOCRA (Unión Obrera de la Construcción de la República Argentina) firmó su último acuerdo paritario para los trabajadores en noviembre de 2024. Allí se dejó establecido un aumento salarial del 4% en octubre; 4% en noviembre y otro 4% en diciembre de 2024, que se cobra en enero.						

MEMORIA DESCRIPTIVA

Se trata de una vivienda individual, de tres dormitorios con sus dependencias en un terreno tipo de 10 x 30m.

La tipología constructiva es del sistema tradicional, con mano de obra y materiales del mercado local.

Cimientos Son del tipo cimientos corridos, de hormigón ciclópeo simple, sobre fondo de excavación apisonada a mano. El ancho del cimiento es 20 cm superior al ancho del muro, y la profundidad es de un metro. El hormigón es de 200 kg por m3.

Aislaciones: Son de material cemento y arena fina, en relación 1 a 3, y un espesor mínimo de 2cm. La superficie superior será alisada con llana y pintada con asfalto.

Mamposterías Son de ladrillos comunes asentados en mezcla de cal, en muros trabados de 30 y 15 cm.

Revoques Los revoques rústicos son de mezcla calcárea enriquecida y arena mediana. Los exteriores tienen azotado cementicio previo y, como terminación, fino mandilado.

Revestimientos En muros, son de cerámico esmaltado color, monococción, colocados con pegamento, y luego sellados con pastina color.

Cubiertas: Son de chapas de zinc calibre 24, sobre estructura de filigranas, con apretadas perimetrales de mampostería.

Pisos y zócalos: Son de cerámicos esmaltados, monococción, de alto tránsito, colocados con pegamento sobre carpeta cementicia niveladora de 2cm.

Cielorrasos Son de yeso suspendido, con aislación de lana de vidrio de 5 cm.

FICHA TECNICA

Arquitecto
Rolando Saksonoff

Sebastian Saksonoff



Carpinterías Las interiores son de madera placada de cedro, con marcos de chapa plegada calibre 18. Las placas son de 43mm de espesor; los herrajes, de bronce. Las exteriores son de cedro en 43mm con secciones llenas, del tipo vidriadas. Cerramientos metálicos Son combinados con perfilera normalizada y tubos estructurales. Las rejas del portón y del cierre frontal son de tubos estructurales pesados, con hierros redondos de sección llena.

Instalaciones complementarias En su totalidad los materiales son aprobados, de primera marca, en total acuerdo con las reglas del arte y con normas y reglamentos vigentes. Los artefactos sanitarios son de loza color, de primera marca y modelo, y las griferías son de bronce cromado.

IMPORTANTE

El presupuesto de las instalaciones contempla todas las aprobaciones, sellados, y permisos que reglan la ejecución de éstas.



Adicem

Desde 1974...más que productos...soluciones!!!



Casa Central Tucumán



Sucursal Yerba Buena



Sucursal Jujuy



Sucursal Salta



Sucursal Catamarca

- | | | | |
|-------------------------------|-------------------|---------------------|----------------------------|
| 📍 TUCUMÁN Av. Belgrano 1858 | ☎️ (0381) 2381330 | 📱 @adicemtucuman | ✉️ ventas@adicem.com.ar |
| 📍 YERBA BUENA Av. Perón 188 | ☎️ (0381) 3874900 | 📱 @adicemtucuman | ✉️ yb@adicem.com.ar |
| 📍 SALTA Av. Independencia 605 | ☎️ (0387) 5413001 | 📱 @adicem.salta | ✉️ adicem@adicem.com.ar |
| 📍 JUJUY Av. Alte. Brown 1462 | ☎️ (0388) 4708000 | 📱 @adicem.jujuy | ✉️ jujuy@adicem.com.ar |
| 📍 CATAMARCA Av. E. Ocampo 498 | ☎️ (0383) 5174444 | 📱 @adicem.catamarca | ✉️ catamarca@adicem.com.ar |