

## Casa de té en **Tafí del Valle** Tradición y modernidad

REVISTA MENSUAL • ENERO 2025 • NUMERO 463 • ARGENTINA • \$300



MATERIALES DE CONSTRUCCIÓN  
Volvieron a bajar las ventas en diciembre

TURISMO ACCESIBLE  
Un derecho de todos



# STAFF

Nº 463 ENERO 2025

## DIRECTOR

ROGELIO RAMOS SIGNES  
TEL: (0381) 487-4404  
CEL: (0381) 155-186578  
e-mail: ramossignes@gmail.com

## EDITOR

PATRICIO RAMOS GATTI  
TEL: (0381) 230-3728  
CEL: (0381) 156-448714  
revista.ayc@gmail.com

## DIRECCIÓN CREATIVA Y DISEÑO GRÁFICO

CAMILO RAMOS GATTI  
CEL: (0381) 155-186579  
camiloramosgatti@gmail.com

## ADMINISTRACION Y PUBLICIDAD

LETICIA RAMOS GATTI  
CEL: (0381) 156-448714  
ramosgatti@gmail.com

## COMMUNITY MANAGER

VALENTÍN RAMOS FELIPE  
CEL: (0381) 154136676  
aycrevista.cm@gmail.com

## COLABORADORES PERMANENTES

GUILLERMO FABIÁN "EL TUMI"  
SERGIO LOBOS  
ROLANDO SAKSONOFF

## EN SANTIAGO DEL ESTERO

CARLOS J. MACCIÓ  
TEL: (0381) 430-6769  
CEL: (0385) 155-949174  
aycsgodelester@yahoo.com.ar

## Pablo F. Mansilla

Cel: (0385) 155864588  
revista.ayc.sgo@gmail.com

## EN JUJUY

OSVALDO JAVIER CARI  
0388-4252535  
CEL: 3884196336  
aycjuju@outlook.com.ar

## EN SALTA

Arq. Diaz, Isaac Felipe  
Cel: 0387-155616756  
Tel: 03874238680  
mail: arqdiazisaac@gmail.com

## EN BUENOS AIRES

Guido Lucas Ezequiel Torres  
Cel: 011-3357-2436  
mail: guidolucas@yahoo.com

## PAGINA WEB

aycrevista.com.ar



Revista "AyC" Arquitectura  
y Construcción



@aycrevista



PJE. JOSÉ CAMILO PAZ 3070 OF. 5  
SAN MIGUEL DE TUCUMÁN

27

## CASA DE TÉ EN TAFÍ DEL VALLE

Tradición y modernidad



38

## ACCESIBILIDAD Y TECNOLOGÍAS

de la información



51

## ASCENSOR BAILONG

Casi en el cielo pero en la tierra



63

## PASEO ITALIA

Elegante jardín ciudadano



Las notas y artículos firmados sólo representan la opinión  
de sus autores o de las fuentes originarias.

COLABORAN CON ESTA PUBLICACIÓN



COLEGIO DE  
ARQUITECTOS  
DE TUCUMÁN

**Afinco**  
Asociación de Fabricantes de  
Insumos para la Construcción



FACULTAD DE  
ARQUITECTURA  
Y URBANISMO



**SAMSUNG**  
NUEVO AA CASSETTE 360

# INNOVACIÓN Y DISEÑO

Su diseño sin lamas dispersa el aire frío a través de toda la habitación de forma homogénea, manteniendo así una temperatura cómoda en el espacio sin generar corrientes.

## KIT DE PREINSTALACIÓN PARA AIRES ACONDICIONADOS

Pensado y realizado para construcciones donde se provee, ya desde el proyecto, la instalación del AA (Split).



MATERIALES | CABLES | CAÑOS | AISLACIONES | KITS DE PREINSTALACIONES | **ASESORAMIENTO PROFESIONAL**

WESTRIC  YORK  BEFRESH  LG SAMSUNG



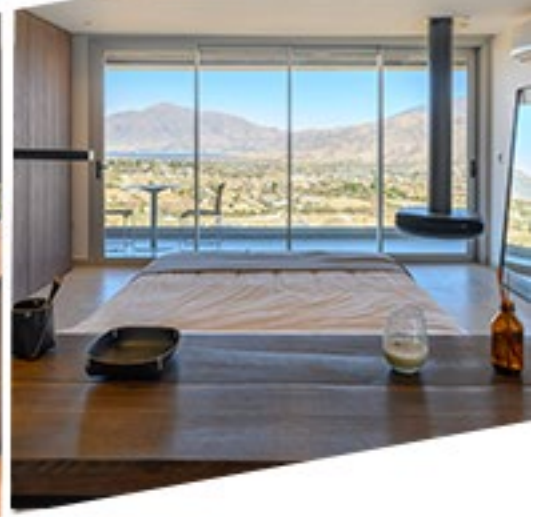
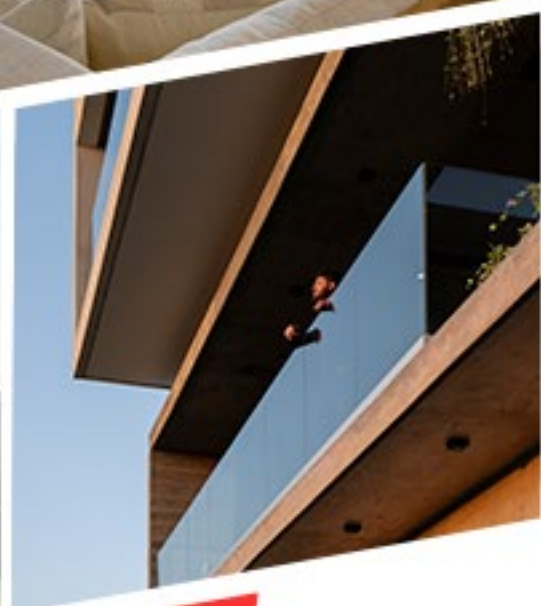

 @abalum.ok

 +54 9 3815212145

 Emilio Castellar y  
Diag. Lisandro de la Torre

**CONOCE NUESTRAS OBRAS**



## **SUMAMOS DISEÑO E INNOVACIÓN A TUS PROYECTOS**

Fabricamos carpinterías de aluminio  
a medida de alta prestación.

**ABALUM**  
CONECTAR SIN LÍMITES



# TERRAZO

Identidad Blangino

Descubrí la nueva línea

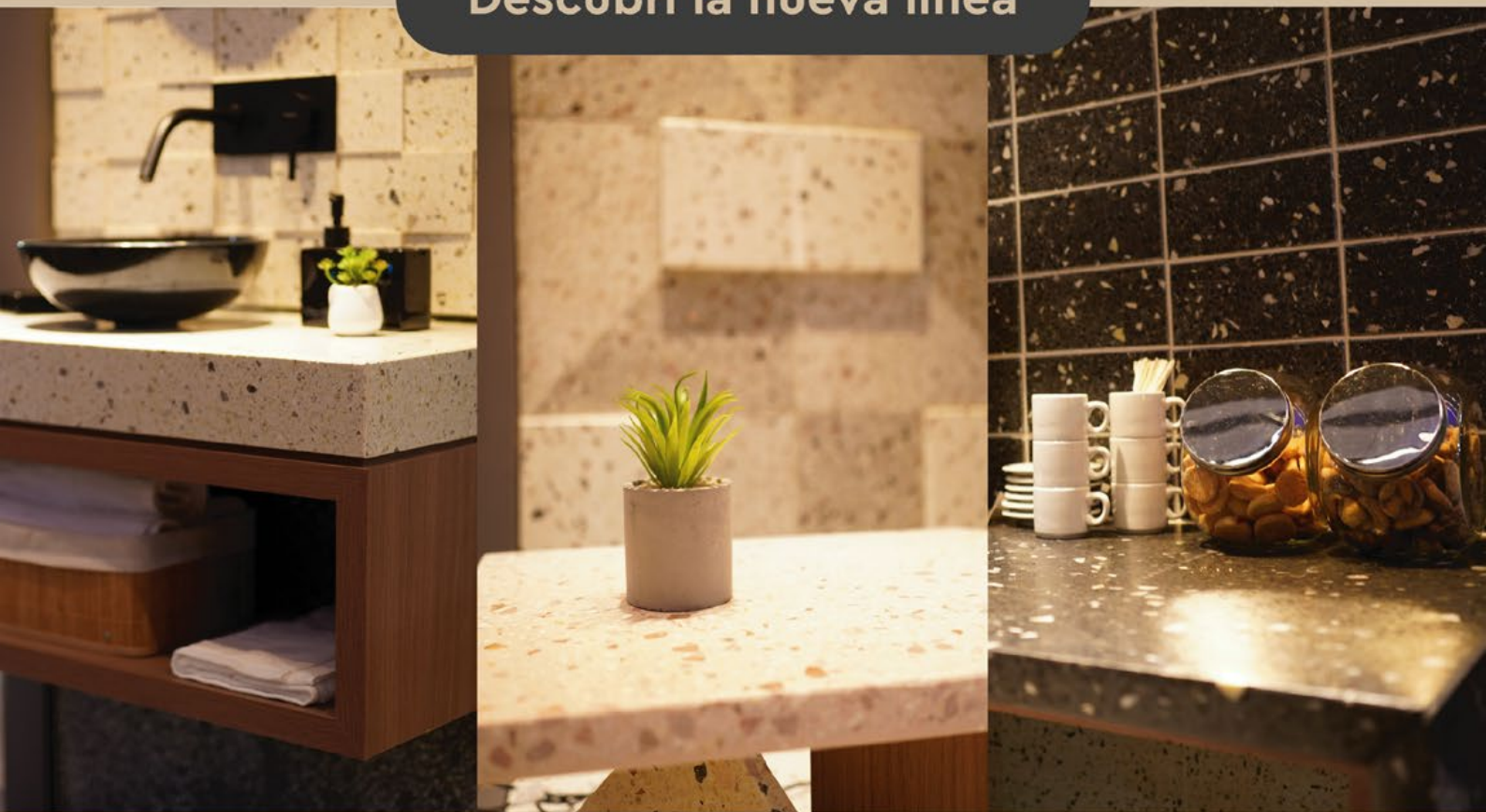

**DISTRIB. OFICIAL EN SGO. DEL ESTERO:**

Corralón Mukdise  
Av. Colón Sud 945  
Tel.: (0385) 4026425  
E-mail: [pintureriasmukdise@hotmail.com](mailto:pintureriasmukdise@hotmail.com)

**REPRESENTANTE EN TUCUMAN:**

Mosaicos Cesca Hnos. SRL.  
12 de Octubre 245 - San Miguel de Tucumán  
Tel.: (0381) 4300325  
E-mail: [gerencia@moscesca.com.ar](mailto:gerencia@moscesca.com.ar)

**FÁBRICA:**

Ruta 19, km 313 - Monte Cristo,  
Córdoba.  
Tel.: (0351) 4917236  
[Info@blangino.com.ar](mailto:Info@blangino.com.ar)



# Los materiales y artefactos que necesitas en instalación de

## Agua, Gas y Energía Renovable



Cocinas  
Calefones  
Termotanques  
Calefacción



Energía  
Renovable



Conectividad  
Gas  
Agua  
Cloacas

### S. M. Tucumán

📍 Av. Mitre 172  
☎ 0381-5035641

### Salta

📍 Av. Chile 1243  
☎ 0387-4860979

### Jujuy

📍 Salta 1262  
☎ 0388-4130328

### Santiago del Estero

📍 Av. Moreno Sur 953  
☎ 0385-4171152

### Punto instalador

📍 Av. Aguirre Sur 2334  
Santiago del Estero



**Luismolina**  
CERRAMIENTOS ALUMINIO & PVC



FÁBRICA DE ABERTURAS PVC / DVH / ALUMINIO  
LAMINADO DE COLORES · PERSIANAS AUTOMATIZADAS

---

**RUTA 9 KM 1304, TAFÍ VIEJO**

---

**3813 57 2272/73 - 3815 88 6587 - 3815 11 4374**

*luismolinaventas@hotmail.com*

**[www.luismolinacerramientos.com](http://www.luismolinacerramientos.com)**



NEXO<sup>®</sup>  
ABERTURAS

FG  
FRACAS & GUGLIELMELLI S.A.

LM

LIBERMET

PUERTAS  
PENTAGONO  
MAS DURAS QUE LA REALIDAD

Paidyn

Aberturas

ELITALO  
ABERTURAS METALICAS

HERFASA

aberturas  
Valentinuz s.a.

oblak<sup>®</sup>

**CORRALÓN  
SALTA**

ABERTURAS

**66** AÑOS  
TRAYECTORIA

100% CONFIABILIDAD

**ESPECIALISTAS  
EN ABERTURAS**

STOCK PERMANENTE  
ASESORAMIENTO TÉCNICO ESPECIALIZADO

**CORRALONSALTA.COM | 381 3001 530**

**CONTACTANOS**

381 3001 530

arq@corralonsalta.com

corralonsalta/

corralonsalta/

www.corralonsalta.com



**CASA CENTRAL**  
Av. Siria 1.650 (Tucumán)



**SUCURSAL AV. ROCA**  
Av. Roca 2.397 (Tucumán)



**SUCURSAL SALTA CAP.**  
Rep. de Siria 1.232 (Salta)



# STA

ASCENSORES



**SERVICIO TÉCNICO / VENTA**

**INSTALACIÓN / MODERNIZACIÓN**

 [sta.ascensores](https://www.instagram.com/sta.ascensores)  [ascensores.sta](https://www.facebook.com/ascensores.sta)

 [www.sta-ascensores.com.ar](http://www.sta-ascensores.com.ar)

  **(381) 6448678 /// (381) 5725768**

 [ventas@sta-ascensores.com.ar](mailto:ventas@sta-ascensores.com.ar)

# ATHENAS

DESARROLLOS INMOBILIARIOS



"Somos una desarrolladora especializada en inversión en m<sup>2</sup>"

📍 Salta 78 - Piso 7 Oficina F | 📞 3812146882

Seguinos en f 📷 | [www.athenasconstrucciones.com](http://www.athenasconstrucciones.com)



## ABERTURAS

|   |               |
|---|---------------|
| ABACO / abacometalurgicas@gmail.com         | 381-6073893   |
| ABERNOA / Marco Avellaneda 1195             | 432-0668      |
| ABERTURAS SAN ANTONIO / Av. B. Terán 135    | 421-5556      |
| ABERTURAS SAN PABLO / Ruta 301 km 12        | 381-3697894   |
| ACEVEDO / Libertad 391                      | 423-0038      |
| ALEM MATERIALES / Av. Alem 535              | 400-0060      |
| ALUGLASS / maipu 1167                       | 471-1495      |
| ALUNORT / Amador Lucero 253                 | 423-1421      |
| ALUTEC / Camino de Sirga 1.450 Yerba Buena  | 485-9191      |
| BERCOVICH / 24 de Setiembre 746             | 421-8691      |
| BERCOVICH / A. Lucero y C. Alvarez          | 432-1616      |
| BERCOVICH / España 631 (Concep.)            | 03865-421943  |
| BERCOVICH / Ex ruta 9 km 1286 Bda. Rio Salí | 426-7431      |
| BOLÍVAR MATERIALES / Bolívar 1640           | 381-424-3772  |
| CARPINTERÍA MOLINA / Ex ruta 301 Km. 5 1/2  | 485-0168      |
| CL GROUP info@clgroup.com.ar                | 381-5723222   |
| COOETAM / Independencia 242 (B. R. Salí)    | 451-9602      |
| CORR. ACONQUILJA / San Lorenzo 1355         | 424-4258      |
| CORRALON ALEM / Av. Alem 1769               | 424-0077      |
| CORRALON SALEM / Av. Salta 1650             | 381-4277002   |
| DAMO / Daniel Molina                        | 381-6416462   |
| DICATEC                                     | 381-6301180   |
| EL AMIGO / Ex ruta 9 km 1286 Bda. Rio Salí  | 426-7431      |
| EL CASTORCITO / Salta Esq. Chile            | 156-497704    |
| EL COLITA / M. Alfaro 1081                  | 424-3509      |
| EL CONDOR / Uruguay 1104                    | 421-8759      |
| E.M.I. / Av.Roca 324                        | 424-6524      |
| FONTANA / Av. Belgrano 1904                 | 423-6628      |
| FORJAS / Av. Roca 2443                      | 436-3600      |
| FUENTES MATERIALES / Av. Siria 1919         | 427-6745      |
| GIACOSA A y E / Marina Alfaro 1215          | 424-7863      |
| GIACOSA SILVIO / Suipacha 482               | 400-5371      |
| GIACOSA Y CIA. S.R.L. / Lavalle 1902        | 432-0207      |
| GIACOSA Y CIA. S.R.L. / Ruta 38             | 439-2500      |
| KRANSA S.R.L. / Canal Yerba Buena 4400      | 439-2711      |
| KRONOS División Aluminio / Bolivia 2958     | 4346634       |
| LA ESQUINA / Jujuy esq. Av. Roca            | 420-3802      |
| LUIS MOLINA / Ruta 9 Km 1304 Tafi Viejo     | 381-357-227   |
| MWALUMINIOS                                 | 381-5054436   |
| GÜEMES / Güemes 250 (S. P. Colalao)         | (03862)481009 |
| MADERERA SAN MARTIN / Jujuy 1001            | 400-7213      |
| ROSSO ACEROS / Lavalle 1470                 | 420-5111      |
| SAENZ PEÑA Aberturas / Av. S. Peña 15       | 431-2258      |
| SINTESIS / Av. Roca 3200                    | 436-0837      |

## ABRASIVOS

|                                   |          |
|-----------------------------------|----------|
| COMERCIAL COLON / Av. Colón 107   | 433-0646 |
| E HOLT y CIA. S.R.L. / Salta 1916 | 431-1243 |
| FERRING S.R.L. / Buenos Aires 843 | 424-9250 |
| HUINCA RENANCO / 9 de Julio 880   | 424-5023 |
| LABASTIDA JUAN / Córdoba 1161     | 431-0226 |
| MITRE TOOLS / Suipacha 222        | 421-6666 |
| SUPER BRICO / Córdoba 770         | 422-3289 |

## ACEROS

|   |             |
|---|-------------|
| COQUITO S.R.L. / Ruta 301 KM 8.5            | 381-5098739 |
| BERCOVICH / Ex ruta 9 km 1286 Bda. Rio Salí | 426-7431    |
| EL AMIGO / Ex ruta 9 km 1286 Bda. Rio Salí  | 426-7431    |
| E.M.I. / Av.Roca 324                        | 424-6524    |
| FAMIQ / Av. Avellaneda 554                  |             |
| HIERRONORT / Av.S. Martín 105-BRS           | 421-4576    |
| HUINCA RENANCO / 9 de Julio 880             | 424-5023    |
| REMETAL (Casa Central) / Av. Roca 3615      | 433-1133    |
| REMETAL / Av. B. Aráoz 1164                 | 430-0789    |
| REMETAL / Av. Ej. del Norte 480             | 433-4040    |
| REMETAL / Av. Juan B. Justo 1616            | 430-0070    |
| STEFANONI, SANTOS / Laprida 1595            | 430-1811    |

## ACRÍLICOS

|   |               |
|---|---------------|
| DIST. GRAF DEL ARTE / Mendoza 1139                | 430-3066      |
| SOLD-PLAST / San Lorenzo 2063                     | 423-2401      |
| SOLUCIONES PROYECTABLES Av. Ejército del Norte 28 | 381-154481289 |

## ADHESIVOS CEMENTICIOS

|                                     |             |
|-------------------------------------|-------------|
| AISLAR / Av Adolfo de la Vega 695   | 381 5102150 |
| EXTRAFIN / Fco. de Aguirre 132      | 427-8859    |
| FINTUC / La Plata 1352              | 436-1046    |
| LABASTIDA JUAN / Córdoba 1161       | 431-0226    |
| WEBER CONCREMAX / Juan B. Terán 249 | 400-6664    |

## AIRE ACONDICIONADO

|  |               |
|--|---------------|
| AIRTECNICA / Jujuy 726                     | 424-5658      |
| BARONE, PABLO / Lavalle 830                | 424-5575      |
| DANIEL INGENIERÍA / Jujuy esq. Las Piedras | 497-7889      |
| ECOClima / ecoclima00@hotmail.com          | 381-5825861   |
| INGENOR / La Rioja 702                     | 420-5146      |
| JORGE R. NASTIQUE / Lavaise 2515           | 155-456739    |
| NASTIQUE / Lavalle 3104                    | 432-5023      |
| NORRY / J. Thames 263                      | 423-6739      |
| PIZZARO / Av. MITRE 432                    | 381-4695546   |
| PROAIRE / San Juan 1184                    | 422-3276      |
| RANKEL / Chile 1348                        | 433-0554      |
| REF. DARUICH / Pje Díaz Vélez 344          | 381-156784151 |
| REFRIGERACIÓN NORTE / Santiago 1203        | 431-1318      |
| SEPUVEDA Y ASOC. / Santiago 1462           | 432-3218      |
| SERVICLIMA / M. Alberti 334                | 433-1458      |

|   |               |
|---|---------------|
| SOLUCIONES PROYECTABLES Av. Ejército del Norte 28 | 381-154481289 |
| STANCANELLI / Charcas 1349                        | 497-5386      |
| SURREY / Maipú 718                                | 421-9783      |
| TECOM SRL / Corrientes 1866                       | 432-3636      |
| TERMOCLIMA S.A. / Las Piedras 1023                | 430-1807      |

## AISLANTES TÉRMICOS Y ACÚSTICOS

|   |              |
|---|--------------|
| ADICEM / Av. Belgrano 1858                  | 381-5502746  |
| AISLAR / Av Adolfo de la Vega 695           | 381 5102150  |
| BERCOVICH / 24 de Setiembre 746             | 421-8691     |
| BERCOVICH / A. Lucero y C. Alvarez          | 432-1616     |
| BERCOVICH / España 631 (Concep.)            | 03865-421943 |
| BERCOVICH / Ex ruta 9 km 1286 Bda. Rio Salí | 426-7431     |
| GINES LOPEZ / C. Alvarez 1178               | 422-2705     |
| DECORMET / San Martín 2359                  | 155-951228   |
| DISTRIB. LAMADRID / Ej. del Norte 395       | 423-0634     |
| DISTRIB. LAMADRID / 24 de Sep. 740          | 430-7272     |
| EL AMIGO / Ex ruta 9 km 1286 Bda. Rio Salí  | 426-7431     |
| E.M.I. / Av.Roca 324                        | 424-6524     |
| E.M.I. / Sgto. Cabral 44-BRS                | 452-6135     |
| GIACOSA A y E / Marina Alfaro 1215          | 424-7863     |
| GIACOSA A y S / J. B. Justo 3400            | 427-4064     |
| GIACOSA ALFREDO / 24 de Sep. 707            | 400-5295     |
| GIACOSA SILVIO / Suipacha 482               | 400-5371     |
| GIACOSA Y CIA. S.R.L. / Lavalle 1902        | 432-0207     |
| GIACOSA Y CIA. S.R.L. / Ruta 38             | 439-2500     |
| GRICORT S.R.L. / San Lorenzo 1954           | 432-2721     |
| NORRY / J. Thames 263                       | 423-6739     |
| OSCAR BASILLOTTA e H. / Bolivia 4781        | 432-1564     |
| PERFILTRA / Paz Posse s/nº (Lasteria)       | 426-0803     |
| REMETAL (Casa Central) / Av. Roca 3615      | 433-1133     |
| REMETAL / Av. B. Aráoz 1164                 | 430-0789     |
| REMETAL / Av. Ej. del Norte 480             | 433-4040     |
| REMETAL / Av. Juan B. Justo 1616            | 430-0070     |
| ROSSO ACEROS / Lavalle 1470                 | 420-5111     |
| TECNOPOPOR / San Lorenzo 2041               | 432-2253     |
| ZERAMIKO / 24 de septiembre 731             | 381-4229046  |
| ZERAMIKO / Av. Sáenz Peña 602               | 381-4242600  |
| ZERAMIKO / España esq. Ruta Nac. nº 38.     | 3865-424100  |
| ZERAMIKO / Av. Solano Vera 293 Y. B.        | 381 425-8012 |

## ALAMBRES

|   |          |
|---|----------|
| BERCOVICH Metal. / Don Bosco 1678           | 423-0165 |
| BERCOVICH / Ex ruta 9 km 1286 Bda. Rio Salí | 426-7431 |
| DOMINGO BRAVO / Uruguay y 25 de Mayo        | 422-3682 |
| EL AMIGO / Ex ruta 9 km 1286 Bda. Rio Salí  | 426-7431 |
| E.M.I. / Av.Roca 324                        | 424-6524 |
| MASWER / San Martín 1051 Piso 10 Of. D      | 453-7198 |
| REMETAL (Casa Central) / Av. Roca 3615      | 433-1133 |
| REMETAL / Av. B. Aráoz 1164                 | 430-0789 |
| REMETAL / Av. Ej. del Norte 480             | 433-4040 |
| REMETAL / Av. Juan B. Justo 1616            | 430-0070 |
| TUCUMAN ALAMBRES / Lavalle 2967             | 421-9500 |

## ALARMAS

|   |              |
|---|--------------|
| ALARTEC / Chacabuco 27 - 1º piso        | 421-6216     |
| ALBIERO HNOS. / Catamarca 479           | 430-5677     |
| CONTROL / 24 de Sep. y Jujuy            | 422-9178     |
| ELECTROSORIA / Jujuy 1083               | 424-7304     |
| I-CUADRADO / Muñecas 1399               | 381-5877655  |
| INTER-FON / Maipú 458                   | 430-0786     |
| JACO / Santiago 799                     | 431-0768     |
| LA BOUTIQUE DEL INSTAL. / S. Martín 260 | 452-2360     |
| LEGUINA / Pje. Tambor de Tacuarí 1213   | 381-6303193  |
| MC COMUNIC. / Avellaneda 894 / 5ªA      | 422-6738     |
| PREMIER / Las Piedras 1446              | 429-4833     |
| REMETAL / Av. Roca 3615                 | 433-1133     |
| SEGURIDAD OMEGA / San Martín 2801       | 381-4233322  |
| SEGURIDAD SUAT / Av. Cnel. Suárez 209   | 422-7906     |
| SISTEMAS Y SERVICIOS / San Luis 684     | 420-1080     |
| XIBEI / San Martín 1493                 | 381-637 7029 |

## ALQUILER DE MÁQUINAS Y HERRAMIENTAS

|   |             |
|---|-------------|
| ATILIO MAROLA / Libertad 462                  | 381-5762418 |
| COMERCIAL COLON / Av. Colón 107               | 433-0646    |
| HELGUERA / Muñecas 2657                       | 427-6539    |
| HUINCA RENANCO / 9 de Julio 880               | 424-5023    |
| ING. EN REVESTIMIENTOS / Santa Fe 3008        | 423-7900    |
| LA GARZA / San Miguel 1885                    | 423-4878    |
| MADERAS YERBA BUENA / Crist. Colón 2.100 Y.B. | 425-1819    |
| MITRE TOOLS / Suipacha 222                    | 421-6666    |
| RIO AZUL INGENIERIA / Lavalle 2974            | 423-3340    |
| TUCS ADOQUINADOS                              | 381-5831429 |
| VIAL APPAS / Av. Ej. del Norte 685            | 423-4025    |

## AMOBILIARIOS PARA BAÑOS

|  |              |
|--|--------------|
| COCOFERRARI JESÚSJIMENEZ INTERIORISMO            | 381-5239 555 |
| BERCOVICH / 24 de Setiembre 746                  | 421-8691     |
| BERCOVICH / A. Lucero y C. Alvarez               | 432-1616     |
| BERCOVICH / España 631 (Concep.)                 | 03865-421943 |
| BERCOVICH / Ex ruta 9 km 1286 Bda. Rio Salí      | 426-7431     |
| BOLÍVAR MATERIALES / Bolívar 1640                | 381-424-3772 |
| BRB / Av. Belgrano 2578 / YB. Av. Aconquija 1200 |              |
| CASTRO / Alberdi 454                             | 424-2100     |
| CORRALON ALEM / Av. Alem 535                     | 400-0060     |
| CRUZ PRATS / Av. Roca 3995                       | 433-0169     |

**PROLUX**  
iluminaciones

Artículos de iluminación y electricidad

**HORARIO**  
Lunes a Viernes de 08:00 a 13:00  
y de 16:00 a 19:00 hs.  
Sábado de 8:30 a 13:00 hs.

3816256112 - 3816 16-8778

prolux\_iluminaciones

proluxiluminaciones@gmail.com

12 de Octubre 697  
esq. Marcos Paz  
San Miguel de Tucuman

|  |              |
|--|--------------|
| D+D / Mendoza 898 Esq. Salta               | 381-4664368  |
| DECO MADERAS / 24 de Setiembre 231         | 430-4873     |
| DIAZ MEINERS S.R.L. / Corrientes 2.151     | 433-0540     |
| DI PLACK / Simón Bolívar 880, T4000        | 381-4022995  |
| EL AMIGO / Ex ruta 9 km 1286 Bda. Rio Salí | 426-7431     |
| E.M.I. / Av.Roca 324                       | 424-6524     |
| E.M.I. / Sgto. Cabral 44-BRS               | 452-6135     |
| IMAGINARIA / J. Colombres 196              | 421-0057     |
| LA ALDABA / Mendoza y J. Colombres         | 422-9088     |
| MAR / Catamarca 165                        | 430-9581     |
| MARMOLERIA MORALES / Paraguay 540          | 422-2645     |
| MWALUMINIOS                                | 381-5054436  |
| ROSSO MATERIALES / Av. Alem 595            | 420-5000     |
| ZERAMIKO / 24 de septiembre 731            | 381-4229046  |
| ZERAMIKO / Av. Sáenz Peña 602              | 381-4242600  |
| ZERAMIKO / España esq. Ruta Nac. nº 38.    | 3865-424100  |
| ZERAMIKO / Av. Solano Vera 293 Y. B.       | 381 425-8012 |

## AMOBILIARIOS PARA COCINA

|  |              |
|--|--------------|
| ACEVEDO / Libertad 391                           | 423-0038     |
| COCOFERRARI JESÚSJIMENEZ INTERIORISMO            | 381-5239 555 |
| ALEM MATERIALES / Av. Alem 535                   | 400-0060     |
| AMBIENTES MOBILIARIOS / E. Castelar 1118         | 427-3898     |
| ARBORIO HNOS. / C. Alvarez 1371                  | 424-4026     |
| BRB / Av. Belgrano 2578 / YB. Av. Aconquija 1200 |              |
| BERCOVICH / 24 de Setiembre 746                  | 421-8691     |
| BERCOVICH / A. Lucero y C. Alvarez               | 432-1616     |
| BERCOVICH / España 631 (Concep.)                 | 03865-421943 |
| BERCOVICH / Ex ruta 9 km 1286 Bda. Rio Salí      | 426-7431     |
| BIGON HNOS. / Italia 1364                        | 432-7128     |
| BOLÍVAR MATERIALES / Bolívar 1640                | 381-424-3772 |
| COPPENS, JUAN / La Plata 1060                    | 424-4714     |
| CRUZ PRATS / Av. Roca 3995                       | 433-0169     |
| D+D / Mendoza 898 Esq. Salta                     | 381-4664368  |
| DECO MADERAS / 24 de Setiembre 231               | 430-4873     |
| DECORAMA / Mendoza 1373                          | 422-6501     |
| DECONOR / Junín esq. Corrientes                  | 421-0642     |
| DELAPORTE / Crisóstomo Álvarez 471               | 421-8202     |
| DIAZ MEINERS S.R.L. / Corrientes 2.151           | 433-0540     |
| DI PLACK / Simón Bolívar 880, T4000              | 381-4022995  |
| EL CAÑADENSE / San Juan 696                      | 421-3202     |
| EL CAÑADENSE / Mendoza 789                       | 422-5740     |
| EL CASTORCITO / Salta Esq. Chile                 | 156-497704   |
| EL AMIGO / Ex ruta 9 km 1286 Bda. Rio Salí       | 426-7431     |
| I.D.E.A / Lavalle 1537                           | 424-1642     |
| KATZ / Av. Perón 1.700 L. I (YB)                 | 381-3035501  |
| KITCHEN / Buenos Aires 340                       | 422-3656     |
| LEMMA AMOB. / Catamarca 270                      | 421-6688     |
| MEL JEN / Asunción 1227                          | 423-5748     |
| MWALUMINIOS                                      | 381-5054436  |
| NIVEL / Pje. Magallanes 2.051 (YB)               | 381-6788631  |
| SINTESIS / Av. Roca 3200                         | 436-0837     |

## AMOBILIARIOS PARA EMPRESAS

|  |              |
|--|--------------|
| ALCONCHÉ AMOB. / Gdor. Gutiérrez 1257            | 428-2293     |
| APARICIO / Shopping Yerba Buena 1º piso          | 425-3792     |
| APARICIO / Maipú 416                             | 431-4063     |
| BRB / Av. Belgrano 2578 / YB. Av. Aconquija 1200 |              |
| COCOFERRARI JESÚSJIMENEZ INTERIORISMO            | 381-5239 555 |
| COPPENS, JUAN / La Plata 1060                    | 424-4714     |
| CRUZ PRATS / Av. Roca 3995                       | 433-0169     |
| D+D / Mendoza 898 Esq. Salta                     | 381-4664368  |
| DECO MADERAS / 24 de Setiembre 231               | 430-4873     |
| DELAPORTE / Crisóstomo Álvarez 471               | 421-8202     |
| DIAZ MEINERS S.R.L. / Corrientes 2.151           | 433-0540     |
| DI PLACK / Simón Bolívar 880, T4000              | 381-4022995  |

|   |             |
|---|-------------|
| DISTRISTANT / San Martín 1041           | 430-5727    |
| E-KIPA / 24 de Setiembre y J. Colombres | 430-5367    |
| EL CASTORCITO / Salta Esq. Chile        | 156-497704  |
| ESPACIOS NORTE / Av. Belgrano 1968      | 381-3898402 |
| GRIET ORQUERA ESTUDIO / 381-6435384     | 381-4068759 |
| IDECOR / San Juan 1854                  | 423-0087    |
| INTERIORES / San Martín 1026            | 400-4467    |
| NIVEL / Pje. Magallanes 2.051 (YB)      | 381-6788631 |
| INTERNI / Maipú 334                     | 431-0503    |
| MELJEN / Asunción 1227                  | 423-5748    |
| MVALUMINIOS                             | 381-5054436 |
| REMOAR / Muñecas 340                    | 421-7807    |
| SALUMA / Ruta 305 Km. 8.5 - Las Talitas | 437-2063    |
| SINTESIS / Av. Roca 3200                | 436-0837    |
| TUCUMAN ESTANTERIAS / Junin 389         | 421-7216    |

### AMOBILIARIOS PARA RESIDENCIAS

|   |              |
|---|--------------|
| APARICIO / Shopping Yerba Buena 1° piso | 425-3792     |
| APARICIO / Maipú 416                    | 431-4063     |
| COCOFERRARI JESUSJIMENEZ INTERIORISMO   | 381-5239 555 |
| D+D / Mendoza 898 Esq. Salta            | 381-4664368  |
| DI PLACK / Simón Bolívar 880, T4000     | 381-4022995  |
| ESPACIOS NORTE / Av. Belgrano 1968      | 381-3898402  |
| KATZ / Av. Perón 1.700 L.I (YB)         | 381-3035501  |
| MVALUMINIOS                             | 381-5054436  |
| NORTE LIVING / Av. Mitre 112            | 422-5533     |
| SALUMA / Ruta 305 Km. 8.5 - Las Talitas | 437-2063     |

### ANDAMIOS METÁLICOS

|   |            |
|---|------------|
| BERCOVICH Metal. / Don Bosco 1678           | 423-0165   |
| BERCOVICH / Ex ruta 9 km 1286 Bda. Rio Salí | 426-7431   |
| COMERCIAL COLON / Av. Colón 111             | 433-0646   |
| EL AMIGO / Ex ruta 9 km 1286 Bda. Rio Salí  | 426-7431   |
| E.M.I. / Av.Roca 324                        | 424-6524   |
| E.M.I. / Av.Roca 3980                       | 156-215273 |
| E.M.I. / Sgto. Cabral 44-BRS                | 452-6135   |
| FERRING S.R.L. / Buenos Aires 843           | 424-9250   |
| ING. EN REVESTIMIENTOS / Santa Fe 3008      | 423-7900   |
| MITRE TOOLS / Suipacha 222                  | 421-6666   |
| RIO AZUL INGENIERIA SRL Lavalle 2974        | 423-3340   |
| TECNOTEC / Av. Ejercito del Norte 934       | 4230-911   |

### ANTENAS DE TV COLECTIVAS

|                               |          |
|-------------------------------|----------|
| ALBIERO HNOS. / Catamarca 479 | 430-5677 |
|-------------------------------|----------|

### ANTIHUMEDAD

|   |             |
|---|-------------|
| ADICEM / Av. Belgrano 1858                  | 381-5502746 |
| A TERMINACIONES                             | 381-5831429 |
| BPA Placas Antihumedad / Av. Belgrano 1.962 | 381-4744359 |
| OSMO.TEC / Arq. Ramón Sáez                  | 156-816518  |

### ARENADOS

|  |          |
|--|----------|
| ING. EN REVESTIMIENTOS / Santa Fe 3008 | 423-7900 |
| SAIKO S.R.L. / Junin 1762              | 427-6974 |
| SAN MIGUEL / San Miguel 981            | 432-5913 |

### ASCENSORES

|   |             |
|---|-------------|
| ALDO LEMOS / Reconquista 247 (B. R. Salí) | 426-0204    |
| APHOLO / Cochabamba 50 Tafi Viejo         | 155-665477  |
| ASCENSORES SAINT-EIFFEL / San Lorenzo 438 | 422-0075    |
| ATAY / Gral. Paz 2073                     | 450-6922    |
| DANIEL INGENIERIA / San Luis 176          | 420-4080    |
| GUERRERO / Marcos Paz 316                 | 430-7543    |
| LOBO BUGEAU / Rivadavia 105, 8° F         | 431-0611    |
| MORETA / José Colombres 205               | 155-876809  |
| NOROESTE ASC. / Isabel La Católica 618    | 427-6042    |
| NUUEVA ERA ELEVADORES / Maipú 2372        | 427-2941    |
| STA / Marco Avellaneda 648                | 156-402062  |
| TECNOLIFT / Pje. Chazarreta 1902          | 381-4020068 |

### AUTOELEVADORES

|   |             |
|---|-------------|
| CRA Autoelevadores / Salas y Valdez 1.496 | 381 2341319 |
| HELGUERA / Munecas 2657                   | 427-6539    |
| NORRY / J. Thames 263                     | 423-6739    |
| VIAL APPAS / Av. Ej. del Norte 685        | 423-4025    |

## SALVATTORI

**Pisos de hormigón impreso**  
**Revoques Acrílicos**  
**Pisos vinílicos**  
**Flotantes sistema click**  
**Revestimientos cementicios**  
**Membranas - Pisos Atérmicos**  
**Macrofibra distribuidores**  
**exclusivos en el NOA.**



**Lobo de la Vega 1095**  
**Galería Mozart Local 2**  
**i.salvattorirevestimientos**  
**Cel: 381-6115611**

# ALUMINIO

**CARPINTERIA DE ALUMINIO**  
**MAMPARAS PARA BAÑO**  
**CORTINAS - HERRERÍA**



**PUERTAS Y PORTONES**  
**DE SEGURIDAD**  
**CRISTALES - ESPEJOS**

**España 4014 - San Miguel de Tucumán / CEL. 381 5 125 372**

### AUTOMATIZACIÓN

|                                   |             |
|-----------------------------------|-------------|
| CEMYA S.R.L. / Mendoza 2965       | 432-4569    |
| J.S. INGENIERIA / Av. Siria 1013  | 421-6745    |
| NOA INDUSTRIAL / Pje. Marconi 152 | 427-7278    |
| SEGURIDAD OMEGA / San Martín 2801 | 381-4233322 |
| SEPUVEDA Y ASOC. / Santiago 1462  | 432-3218    |

### BAÑOS QUÍMICOS Y OBRADORES

|                           |          |
|---------------------------|----------|
| CORRALÓN 70 / Italia 4581 | 434-4431 |
|---------------------------|----------|

### BLOQUES

|                                    |          |
|------------------------------------|----------|
| DETTA COLLI / Perú Sud 447-T.Viejo | 461-7376 |
| FÁBRICA DE BLOQUES / Bulnes 2174   | 423-0227 |
| TENSOLITE / Ruta 9 km 1298         | 437-0710 |

### BOMBAS PARA AGUA

|   |              |
|---|--------------|
| BERCOVICH / 24 de Setiembre 746             | 421-8691     |
| BERCOVICH / A. Lucero y C. Alvarez          | 432-1616     |
| BERCOVICH / España 631 (Concep.)            | 03865-421943 |
| BERCOVICH / Ex ruta 9 km 1286 Bda. Rio Salí | 426-7431     |
| BOLLINI / Catamarca 354                     | 431-0148     |
| CASTRO / Alberdi 454                        | 424-2100     |
| CORR. EL AMIGO / Av. Roca y A. Guzmán       | 439-4741     |
| DIMOND S.A. / Mendoza 939                   | 422-4022     |
| EL AMIGO / Ex ruta 9 km 1286 Bda. Rio Salí  | 426-7431     |
| E.M.I. / Av.Roca 324                        | 424-6524     |
| E.M.I. / Av.Roca 3980                       | 156-215273   |
| E.M.I. / Sgto. Cabral 44-BRS                | 452-6135     |
| FERRING S.R.L. / Buenos Aires 843           | 424-9250     |
| HUINCA RENANCO / 9 de Julio 880             | 424-5023     |
| LUIS ALCOVER / G. del Campo 1157            | 431-1028     |
| MAROLA / Libertad 462                       | 432-1553     |
| MEDICI & CIA. / San Juan 256                | 421-3269     |
| MERKUSA / 12 de Octubre 845                 | 423-7474     |
| MULTINORT / Marcos Paz 1888                 | 432-4056     |
| RICO / Av. Salta 1043                       | 422-9590     |
| RYMAC S.A. / Salta 156                      | 422-2858     |
| SUPER BRICO / Córdoba 770                   | 422-3289     |
| ZERAMIKO / 24 de septiembre 731             | 381-4229046  |
| ZERAMIKO / Av. Sáenz Peña 602               | 381-4242600  |
| ZERAMIKO / España esq. Ruta Nac. n° 38.     | 3865-424100  |
| ZERAMIKO / Av. Solano Vera 293 Y. B.        | 381 425-8012 |

### BRONCES

|                                      |          |
|--------------------------------------|----------|
| ATENCIA, ANTONIO / Buenos Aires 2590 | 429-7744 |
| FALCI JUAN JOSÉ / Manuel Alberti 354 | 433-1785 |
| STEFANONI, SANTOS / Laprida 1595     | 430-1811 |

### BULONERÍAS

|   |             |
|---|-------------|
| ALEM / Pje. Gutiérrez 1419                  | 424-3845    |
| BERCOVICH / 24 de Setiembre 746             | 421-8691    |
| BERCOVICH / A. Lucero y C. Alvarez          | 432-1616    |
| BERCOVICH / España 631 (Concep.)            | 3865-421943 |
| BERCOVICH / Ex ruta 9 km 1286 Bda. Rio Salí | 426-7431    |
| BULONERÍA BELGRANO / Av. Belgrano 1534      | 423-4670    |
| EL AMIGO / Ex ruta 9 km 1286 Bda. Rio Salí  | 426-7431    |
| E.M.I. / Av.Roca 324                        | 424-6524    |
| FERRING S.R.L. / Buenos Aires 843           | 424-9250    |
| FERRERIA INTEGRAL Av. Belgrano 2546         | 432-2516    |
| MERKUSA / 12 de Octubre 845                 | 423-7474    |
| REGINATO / Av. Coronel Suárez 349           | 422-4103    |
| RICO, HERRAM. ELEC. / Av. Salta 1043        | 422-9590    |
| TODOL BULON / J. Colombres 232              | 431-0698    |
| TUCUMAN BULONES / San Martín 1492           | 422-6903    |

### CÁLCULOS ESTRUCTURALES

|  |             |
|--|-------------|
| EST. RAFAEL BLANCA Y ASOC. / Chacabuco 516 | 4203112     |
| INCivil & Construcciones                   | 381-6024477 |

### CALDERAS / CALEFACCIÓN

|                      |          |
|----------------------|----------|
| GMKT / av. mitre 172 | 450-1091 |
|----------------------|----------|

### CÁMARAS DE SEGURIDAD

|                                       |             |
|---------------------------------------|-------------|
| LEGUINA / Pje. Tambor de Tacuarí 1213 | 381-6303193 |
|---------------------------------------|-------------|

### CÁMARAS FRIGORÍFICAS

|                                     |            |
|-------------------------------------|------------|
| BANFI / Benjamín Villafañe 1618     | 3814165012 |
| NORRY / J. Thames 263               | 423-6739   |
| OSCAR BASILOTTA y H. / Bolivia 4781 | 434-6655   |
| REFRIGERACION NORTE / Santiago 1203 | 431-1318   |

### CAÑOS / TUBOS

|   |              |
|---|--------------|
| GMKT / av. mitre 172                    | 450-1091     |
| TUBYVAL / www.tubyval.com.ar            | 428-0374     |
| ZERAMIKO / 24 de septiembre 731         | 381-4229046  |
| ZERAMIKO / Av. Sáenz Peña 602           | 381-4242600  |
| ZERAMIKO / España esq. Ruta Nac. n° 38. | 3865-424100  |
| ZERAMIKO / Av. Solano Vera 293 Y. B.    | 381 425-8012 |

### CANALETAS (FÁBRICAS)

|   |            |
|---|------------|
| DOMINE, EDUARDO / Pje. Holmberg 2863 (alt. Viamonte 1850) | 434-6960   |
| FORJAR / Av. Presidente Perón 1764                        | 423-0966   |
| FORJAR / Av. Belgrano 1793                                | 497-2137   |
| FORJAS / Av. Roca 2443                                    | 436-3600   |
| LA ZINGUERIA / Asunción 524                               | 231-1413   |
| MODELO / Pje. Ramón y Cajal 172                           | 427-4755   |
| NORTE CANALETAS / C. 25 N° 127 Vº M.M.                    | 154-096367 |

### CANTERAS - ÁRIDOS

|   |             |
|---|-------------|
| ARIDOS EL SALI / Lamadrid 561 3° B        | 420-1294    |
| CUEZZO HNOS. / E. del Campo 952           | 428-1574    |
| CHEDIAC HNOS. S.R.L. / Laprida 477        | 421-2848    |
| EDUARDO AUTINO / Colombia 1547            | 427-6692    |
| EL ACOPIO ARIDOS / jorgerasuk@hotmail.com | 381-5397794 |
| EL ARENAL / Pedro L. Gallo 955            | 436-3529    |
| EL CACIQUE / Ruta 305 km 11               | 426-0656    |
| GUERRERO / Las Cañitas - Nogales          | 461-7670    |
| MAP ARIDOS                                | 381-5107293 |
| REBEN FELIPE / B° Oeste II                | 434-0401    |
| SAN RAMON SRL / La Reduccion - Lules      | 421-4207    |
| SANTA ROSA / San Martín 667 1ºP.          | 431-1652    |

### CARPETAS PROYECTABLES

|                           |               |
|---------------------------|---------------|
| PALOMBI ARQUITECTO S.R.L. | 381-154481289 |
|---------------------------|---------------|

### CARPINTERÍA DE ALUMINIO

|   |                       |
|---|-----------------------|
| ABALUM / Av. Siria 1637                     | 427-6592              |
| A DIAZ / Av. Belgrano 1600                  | 381-16126234          |
| ABERTURAS SAN PABLO / Ruta 301 km 12        | 381-3697894           |
| ALUCER Av. Roca 3190                        | 436-5036              |
| ALUMINIO 25 / Don Bosco 2334                | 433-0213              |
| ALUMINIO 9 DE JULIO / 9 de Julio 1338       | 424-2619              |
| ALUMINIO CENTER / Av. Siria 2447            | 427-5918              |
| ALUMINIO MC / España 4014                   | 381-5125372           |
| ALUMINIO YERBA BUENA / Bolivia 30 Y. B.     | 381-3528244           |
| ALUNICK / Marcial Imbaud 437 - Y.B.         | 381-4170635           |
| ALUNORT / Amador Lucero 253                 | 423-1421              |
| ARAGON ALUMINIOS / Sto. Domingo 161 -Y. B.  | 435-1725              |
| BERCOVICH / 24 de Setiembre 746             | 421-8691              |
| BERCOVICH / A. Lucero y C. Alvarez          | 432-1616              |
| BERCOVICH / España 631 (Concep.)            | 03865-421943          |
| BERCOVICH / Ex ruta 9 km 1286 Bda. Rio Salí | 426-7431              |
| EL AMIGO / Ex ruta 9 km 1286 Bda. Rio Salí  | 426-7431              |
| CARP DE ALUMINIO / Sto. Domingo 120 (YB)    | 435-1725              |
| CE&A / Federico Rossi 4ta cuadra -Y. B.     | 435-2090              |
| CERRALUM / Pje. Azopardo 1540               | 436-1042              |
| CL GROUP info@clgroup.com.ar                | 381-5723222           |
| CORRALON SALTA / Av. Salta 1650             | 427-3501              |
| DAMO / Daniel Molina                        | 381-6416462           |
| DENTE / Próspero Mena 548                   | 420-0666              |
| DICATEC                                     | 381-6301180           |
| EL AMIGO / Ex ruta 9 km 1286 Bda. Rio Salí  | 426-7431              |
| E.M.I. / Av.Roca 324                        | 424-6524              |
| FORJAS / Av. Roca 2443                      | 436-3600              |
| GONELLA HNOS. / San Juan 1643               | 423-4013              |
| GRUPO TM aluminio y vidrios                 | 3815817148/3813004308 |
| INSA / Ruta 9, Km 1301 - Acceso Norte       | 437-0192              |
| ITEC / Rondeau 981                          | 424-4044              |
| LUIS MOLINA / Ruta 9 Km 1304 Tafi Viejo     | 3813-57-227           |
| METAL. GUILLERMO / Marina Alfaro 1502       | 429-3485              |
| METAL. MALABIA / Mariano Moreno 1996        | 429-1999              |
| RODRIGUEZ VIDRIOS / Av. Belgrano 2375       | 433-1443              |
| V.I.A.R. TEC / Maipú 1167                   | 497-6880              |
| VITRIU VIDRIOS / España 1234 / 40           | 433-0469              |

### CARPINTERÍA DE MADERA

|   |              |
|---|--------------|
| Aberturas SAN ANTONIO / Av. B. Terán 135    | 421-5556     |
| ACEVEDO / Libertad 391                      | 423-0038     |
| ARQ. BRANDENBURG / Ayacucho 34-5°C          | 156-817333   |
| BERCOVICH / 24 de Setiembre 746             | 421-8691     |
| BERCOVICH / A. Lucero y C. Alvarez          | 432-1616     |
| BERCOVICH / España 631 (Concep.)            | 03865-421943 |
| BERCOVICH / Ex ruta 9 km 1286 Bda. Rio Salí | 426-7431     |
| CARPINTERIA MOLINA / Ex ruta 301 Km. 5 1/2  | 485-0168     |
| COPPENS, JUAN / La Plata 1060               | 424-4714     |
| CORR. EL AMIGO / Av. Roca y A. Guzmán       | 439-4741     |
| CRUZ PRATS / Av. Roca 3995                  | 433-0169     |
| BIGON HNOS. / Italia 1364                   | 432-7128     |
| DECONOR / Junin esq. Corrientes             | 421-0642     |
| DIAZ MEINERS S.R.L. / Corrientes 2.151      | 433-0540     |
| EL AMIGO / Ex ruta 9 km 1286 Bda. Rio Salí  | 426-7431     |
| E.M.I. / Av.Roca 324                        | 424-6524     |
| FRAMA / Av. A. de la Vega 653               | 432-0149     |
| EL CASTORCITO / Salta Esq. Chile            | 154-762190   |
| HOGAR 24 X 7 / www.hogar24x7.ar             | 381 6426969  |
| KRANSA / Canal Yerba Buena 4400             | 439-2711     |
| LEAL HNOS. / Crisóstomo Alvarez 1930        | 423-0644     |
| LVH / Salta 381                             | 430-1633     |
| MIGUEL ALBARRACIN / Santiago 2056           | 0381-450692  |
| NIVEL / Pje. Magallanes 2.051 (YB)          | 381-6788631  |

# VITRIU VIDRIOS

CRISTALES • ESPEJOS • TEMPLADOS  
POLICABORNATOS • BALDOSAS DE VIDRIOS  
BISELADOS • CARPINTERIA DE ALUMINIO

España 1234/40 San Miguel de Tucumán / Tel/Fax (0381) 433 - 0469 / 432 - 4996  
e-mail: info@vitriuidrios.com



PALO MADERA / Taff del Valle 381-2156395  
PATAGONI FLOORING / Av. Aconquija 749 381-4352733  
SÁNCHEZ / Maipú 1688 427-3651  
SINTESS / Av. Roca 3200 436-0837

## CARPINTERÍA EN MDF

BRB / Av. Belgrano 2578 / YB. Av. Aconquija 1200  
D+D / Mendoza 898 Esq. Salta 381-4664368  
FUNDACION HERRERA HEINECKE 3816493214  
RAFAEL BUJAZHA 3813195227

## CARPINTERÍA METÁLICA

ALCONCHÉ AMOB. / Gdor. Gutiérrez 1257 428-2293  
ALUMINIO MC / España 4014 381-5125 372  
ARAGON, RAUL / Sto. Domingo 120 YB.  
BERCOVICH / 24 de Setiembre 746 421-8691  
BERCOVICH / A. Lucero y C. Alvarez 432-1616  
BERCOVICH / España 631 (Concep.) 03865-421943  
BERCOVICH / Ex ruta 9 km 1286 Bda. Rio Salí 426-7431  
BIGON HNOS. / Italia 1364 428-7128  
CARLOS GRASSI / Pje. Oncativo 1057 428-1851  
CL GROUP info@clgroup.com.ar 381-5723222  
COOETAM / Independencia 242 (B. R. Salí) 451-9602  
CORR. ACONQUIJA / San Lorenzo 1355 424-4258  
CORRALON SALTA / Av. Salta 1650 427-3501  
DANIEL INGENIERÍA / San Luis 176 420-4080  
DELAPORTE / Crisóstomo Álvarez 471 421-8202  
DOMINE, EDUARDO / Pje. Holmberg 2863 434-6960  
EDUARDO R. LOZANO / Av. Roca 1201 420-1325  
EL AMIGO / Ex ruta 9 km 1286 Bda. Rio Salí 426-7431  
EL LLERTA / Alsina 496 156-042885  
E.M.I. / Av. Roca 324 424-6524  
FATUM / Santiago del Estero 2675 381-509-7170  
FORJAS / Av. Roca 2443 436-3600  
FORMOSO EDUARDO / Lavalle 2412 423-2823  
FRAMA / Av. Adolfo de la Vega 653 432-0149  
FRATELLI ANTONELLI / Ch. de Laguna 1340 432-4652  
GAMA METAL / Av. Ej. del Norte 2674 434-0862  
INSA / Ruta 9, Km 1301 - Acceso Norte 437-0192  
ITECH / Frías Silva 36 - 1º piso, of. 8 433-0883  
J. GANASSIN E HIJOS / Santa Fe 1588 423-7648  
LEDESMA, RODOLFO / 154-795959 493-2314  
MEL JEN / Asunción 1227 423-5748  
METAL. GUILLERMO / Marina Alfaro 1502 429-3485  
METALURGICA MALABIA / Moreno 1996 429-1999  
METALURGICA MUELA / Congreso 825 424-5495  
NIEVA, RICARDO / Isabel La Católica 2557 434-9473  
SEGALÍ, RUBEN / Asunción 1227 423-5748  
TINCANI / Lamadrid 1745 432-1529  
VIDRIOS Y ABERTURAS ROCA / Roca 43 420-3379

## CARPINTERÍA PVC (FÁBRICAS)

CE&A / Federico Rossi 4ta cuadra -Y. B. 435-2090  
CRUZ PRATS / Av. Roca 3995 433-0169  
DANIEL INGENIERÍA / San Luis 176 420-4080  
DIAZ MEINERS S.R.L. / Corrientes 2.151 433-0540  
FABI-COR Ayacucho 53 421-7288  
LUÍS MOLINA / Ruta 9 Km 1304 Taff Viejo 3813-57-227

## CAJETERÍA - LETREROS

COPITEC / 24 de Sept. 684 430-0550  
DIST. GRAF DEL ARTE / Mendoza 1139 430-3066  
ELECTRO VIAL / Pio XII 868 420-2929  
GONZALEZ & GONZALEZ / Lamadrid 1312 424-0493  
INTEGRAL 381-5941766  
JAVIER KOTTLER / Av. Roca 1604 436-9056  
KALCO / Catamarca 252 422-8562  
METALURGICA MUELA / Congreso 825 424-5495  
MOLIPET / Lola Mora 185 430-6520  
NEONORT / Lavalle 2524 423-1544  
PUBLSITE / Lavalle 2630 381-2347745  
REYNOSO / Marcos Paz 3949 435-4898  
ROCIBEN / Av. J. B. Justo 1448 422-2159  
SALVATORE / Thames 662 432-1240

## CEMENTO Y CAL (DISTRIBUIDORES)

BERCOVICH / 24 de Setiembre 746 421-8691  
BERCOVICH / A. Lucero y C. Alvarez 432-1616  
BERCOVICH / España 631 (Concep.) 03865-421943  
BERCOVICH / Ex ruta 9 km 1286 Bda. Rio Salí 426-7431  
CIA. MINERA DEL NORTE / M. Paz 2065 423-4239  
EL AMIGO / Ex ruta 9 km 1286 Bda. Rio Salí 426-7431  
EXPRESO SAN JOSE / Alfonsina Storni 97 427-3483  
JUAN MINETTI Y CIA. / Buenos Aires 435 420-1030  
LOMA NEGRA / Laprida 612 431-0133  
ROSSO MATERIALES / Lavalle 1470 420-5111  
SALVATTORI / Lobo de la Vega 1095 381-6115611

## CERÁMICOS (FÁBRICAS)

AMERIPLASTES / Ruta Prov 302 km.24 (0869)421087

CERAM. MARCOS PAZ / F. Rossi 4ª cdra. YB. 435-2089  
CERAM. MARCOS PAZ / C. del Perú Km 3,5 381-3963451  
KATZ / Av. Perón 1.700 L.1 (YB) 381-3035501  
PIRKA STONE / Av. Belgrano 1745 432-4180  
PISONOR / Lavalle 2627 433-1023

## CERRAJERÍAS

BAZÁN / Av. Aconquija 1387 (YB) 425-0055  
FALCO / Congreso 369 422-3401  
FREDDY / C. Alvarez 1133 430-6616  
LA LLAVE / San Martín 331 430-6926  
LUCHO PARRA / Buenos Aires 116 421-7887  
SALTA / Av. Salta 77 431-0813

## CHAPAS

AUTINO HIERROS / Pasaje Grecia 150 381-6410583  
BERCOVICH / 24 de Setiembre 746 421-8691  
BERCOVICH / A. Lucero y C. Alvarez 432-1616  
BERCOVICH / España 631 (Concep.) 03865-421943  
BERCOVICH / Ex ruta 9 km 1286 Bda. Rio Salí 426-7431  
CORRALON ALEM / Av. Alem 535 400-0060  
CORRALON SALTA / Av. Salta 1650 427-3501  
DOMINE EDUARDO / Pje. Holmberg 2863 434-6960  
DOMINE MANUEL I. / Av. Mitre 1698 427-0855  
EL AMIGO / Ex ruta 9 km 1286 Bda. Rio Salí 426-7431  
EL COLITA / M. Alfaro 1081 424-3509  
EL VIEJO ABASTO / Libertad 353 432-1947  
E.M.I. / Catamarca 709 431-1233  
E.M.I. / Av. Roca 324 424-6524  
E.M.I. / Av. Roca 3980 156-215273  
E.M.I. / Sgto. Cabral 44-BRS 452-6135  
E.M.I. / en Salta - Corrientes 1315 426-2553  
E.M.I. / en Salta - Av. Libertad 2716 439-2845  
FATUM / Santiago del Estero 2675 381-509-7170  
GENTILE TUCUMAN / Lavalle 2729 423-3131  
GIACOSA ALFREDO / Chofli 50 427-4064  
GIACOSA EUGENIO / Marina Alfaro 1215 424-7863  
GIACOSA SILVIO / Suipacha 482 400-5371  
GIACOSA Y CIA. S.R.L. / Lavalle 1902 432-0207  
GIACOSA Y CIA. S.R.L. / Ruta 38 439-2500  
LA ZINGUERIA / Asunción 524 231-1413  
LA ONDA / Av. Colon 577 423-5328  
METALURGICA MALABIA / Moreno 1996 429-1999  
NORRY / J. Thames 263 423-6739  
NMB MATERIALES / E. Castelar 1010 427-7954  
REMETAL (Casa Central) / Av. Roca 3615 433-1133  
REMETAL / Av. B. Araújo 1164 430-0789  
REMETAL / Av. Ej. del Norte 480 433-4040  
REMETAL / Av. Juan B. Justo 1616 430-0070  
ROSSO ACEROS / Lavalle 1470 420-5111

## CIELORRASOS

BERCOVICH / 24 de Setiembre 746 421-8691  
BERCOVICH / A. Lucero y C. Alvarez 432-1616  
BERCOVICH / España 631 (Concep.) 03865-421943  
BERCOVICH / Ex ruta 9 km 1286 Bda. Rio Salí 426-7431  
CINELLI S.A. / Lavalle 1560 424-3424  
CIA MINERA DEL NORTE / M. Paz 2065 423-4239  
CORR. ACONQUIJA / San Lorenzo 1355 424-4258  
CORRALON ALEM / Av. Alem 535 400-0060  
GIACOSA A Y E / Marina Alfaro 1215 424-7863  
EL AMIGO / Ex ruta 9 km 1286 Bda. Rio Salí 426-7431  
E.M.I. / Av. Roca 324 424-6524  
E.M.I. / Av. Roca 3980 156-215273  
E.M.I. / Sgto. Cabral 44-BRS 452-6135  
GINES LÓPEZ / C. Alvarez 1178 422-2705  
NORRY / J. Thames 263 423-6739  
TECNOPOR (FCA.) / San Lorenzo 2041 432-2253

## CIRCUITOS CERRADOS DE TV

ALARTEC / San Lorenzo 516 421-6216  
ALBIERO HNOS. / Catamarca 479 430-5677  
CONTROL / 24 de Sept. esq. Jujuy 422-9178  
JACO / Santiago 799 431-0768  
MAZTER / San Lorenzo 2263 156-428303  
SEGURIDAD OMEGA / San Martín 2801 0381-4233322

## COLUMNAS PARA ALUMBRADO

INSTELEC / Ruta 305 Km 7,5 / Las Talitas 437-1548  
NOA INDUSTRIAL / Pje. Marconi 152 427-5383

## COMPUTACIÓN

APPEND / San Juan 934 422-9161  
CD MASTER / Av. Aconquija 1799 Loc. 220 425-0932  
CD MASTER / 25 de Mayo 235 Loc. 430-3630  
CYBERSERVICIOS / Junín 586 497-9312  
DIGI SOFT / Marcos Paz 82 PA. 430-8751  
DIGITAL TECH / Lobo de la Vega 250 (Y. B.) 425-6495  
FOX COMPUTACION / José Colombres 275 422-5217  
INTI COMPUTACIÓN / Monteagudo 266 422-1198

JACO / Santiago 799 431-0768  
J&A soluciones informaticas / Congreso 391 497-6032  
JR / Laprida 795 497-6642  
LEGUIANA / Pje. Tambor de Tacuarí 1213 381-6303193  
LIDEAR PRINT / Salta 121 497-6441  
MUNDO PC / Maipú 121 422-0187  
MUSSATTI / Marcos Paz 897 local I 421-2505  
NEMESIS / Amadeo Jacques 27 421-6120  
NOR PC / Av. Belgrano 1470 423-2356  
OFISERV / Buenos Aires 680 PB 420-1441  
PC-TEC / Av. Aconquija 1832 Local 08 425-3054  
PUNTO COM PUNTO AR / J. Colombres 154 431-0909  
RE-SIC / Av. Aconquija 2049 - Local 5 Y. B. 425-2412  
SALTA COMPUTACIÓN / Salta 361 Local 2 421-4671  
SI Sitio Informatico / Av. Sarmiento 212 Loc. 2 421-1624  
SOLUCIONES TECNOLÓGICAS / Av. Siria 1365 450-6789  
SOLUCIÓN GRÁFICA / Lavalle 650 424-9642

## CONSTRUCCIÓN EN SECO (CIELORRASOS Y TABIQUES)

ARQ. CARLOS CHALOM 155-026999  
BERCOVICH / 24 de Setiembre 746 421-8691  
BERCOVICH / A. Lucero y C. Alvarez 432-1616  
BERCOVICH / España 631 (Concep.) 03865-421943  
BERCOVICH / Ex ruta 9 km 1286 Bda. Rio Salí 426-7431  
CENTROPLAC / San Luis 20 420-1301  
CORR. ACONQUIJA / San Lorenzo 1355 424-4258  
DISTRIB. LAMADRID / Av. Ej del Norte 395 423-0634  
EL AMIGO / Ex ruta 9 km 1286 Bda. Rio Salí 426-7431  
E.M.I. / Catamarca 709 431-1233  
E.M.I. / Av. Roca 324 424-6524  
E.M.I. / Av. Roca 3980 156-215273  
E.M.I. / Sgto. Cabral 44-BRS 452-6135  
E.M.I. / en Salta - Corrientes 1315 426-2553  
E.M.I. / en Salta - Av. Libertad 2716 439-2845  
GIACOSA A Y E / Marina Alfaro 1215 424-7863  
GIACOSA A Y S / J. B. Justo 3400 427-4064  
GIACOSA ALFREDO / 24 de Sep. 707 400-5295  
GIACOSA SILVIO / Suipacha 482 400-5371  
GIACOSA Y CIA. S.R.L. / Lavalle 1902 432-0207  
GIACOSA Y CIA. S.R.L. / Ruta 38 439-2500  
HOGAR 24 X 7 / www.hogar24x7.ar 381 6426969  
NIVEL / Pje. Magallanes 2.051 (YB) 381-6788631  
NORRY / J. Thames 263 423-6739  
TECNOPOR / San Lorenzo 2041 432-2253  
VELVET / Marcos Paz 2065 433-3179  
ZERAMIKO / 24 de septiembre 731 381-4229046  
ZERAMIKO / Av. Sáenz Peña 602 381-4242600  
ZERAMIKO / España esq. Ruta Nac. nº 38. 3865-424100  
ZERAMIKO / Av. Solano Vera 293 Y. B. 381 425-8012

## CONTENEDORES

AC CONTENEDORES / Junín 435 430-6161  
COQUITO S.R.L. / Ruta 301 KM 8.5 381-5098739  
CORRALON 70 / Italia 4581 434-4431  
DIAVIL S.R.L. / Av. Belgrano 1574 433-0644  
EL ARENAL 436-3529  
S.M. CONTENEDORES / Belgrano 1574 433-1933

## COPIAS DE PLANOS

ARQUIGRAF / Pje. Bertrés 211 430-0761  
COPITEC / 24 de Sept. 684 430-0550  
DIVISION COPIADO / San Juan 611 154-173237  
INTIPILOT / Córdoba 950 422-3412  
IPP Impresion Digital / Av. Aconquija 1832 425-4926  
JL DIGITAL / jl.digitalizado@gmail.com 381-5767038  
LINEAS ESTUDIO / San Luis 284 424-9134  
SOLUCIÓN GRÁFICA / Lavalle 691 381-4249642

## CORTE Y PLEGADO DE CHAPAS

COQUITO S.R.L. / Ruta 301 KM 8.5 381-5098739  
BIGON HNOS. / Italia 1364 432-7128  
FORJAS / Av. Roca 2443 436-3600  
RIO AZUL INGENIERIA SRL Lavalle 2974 423-3340



FERRERERIA MARTIN / 24 de Sep. 140 422-1240  
 FERRERERIA MB / J. Colombres 225 422-0999  
 FERRERERIA MB / Don Bosco 2360  
 FERRERERIA ROTELLA / San Juan 592 430-4572  
 FERRERERIA Y PINT. LA TERMINAL / Av. Sáenz Peña 65  
 FERRING S.R.L. / Buenos Aires 843 424-9250  
 F.M. FERRERERIA / Av. Siria 1182 430-1973  
 GÜEMES / Güemes 250 (S. P. Colalao) (03862)481009  
 HAIQUEL / Av. 24 de Set. 477 (B. R. Sali) 424-5023  
 HUINCA RENANCO / 9 de Julio 948 420-3802  
 LA ESQUINA / Jujuy esq Av. Roca 434-4868  
 LA ESQUINA ROSADA / Viamonte 1853 430-1998  
 LA ESQ. ROSADA / Las Piedras y La Rioja 433-0790  
 LA FERRERERIA / Av. Belgrano 1498 432-4146  
 LA FERRERERIA / Av. Roca y Coronel Zelaya 422-9356  
 LA TUERCA / Av. J. B. Justo 1285 423-7474  
 MERKUSA / 12 de Octubre 845 421-7328  
 MUNDO FERRETERO / Mendoza 892 424-8739  
 OLIVIERI / Reconquista 95 (Yerba Buena) 425-2252  
 PINT.Y FERR. Y BUENA / Aragón 25 Y. B. 425-1525  
 POLOS / Mendoza 767 400-7518  
 RICO HERRAMIENTAS / Av. Salta 1043 422-9590  
 ROSARITO / A. Kirchner 287 - Lomas de Tafí 381-3879072  
 RYMAC S.A. / Salta 156 422-2858  
 SAN LORENZO / San Lorenzo esq. Jujuy 423-0776  
 SUMINISTRO BELGRANO / Av. Belgrano 1547 422-3289  
 SUPER BRICO / Córdoba 770 420-4444  
 TECNOPRIMA / San Luis 176 431-0698  
 TODOBULON / José Colombres 232

### FUNDICIÓN DE HIERRO

ANDRIANI SACIFIE / Villarroel 179 422-8401  
 FUNDICION NIEVA / Maipú 1616 421-8124

### GAS - CALDERAS - CALEFACCIÓN

ARGAÑARAZ Y BUCCINO / Thames 62 423-4103  
 BARONE, PABLO / Lavalle 830 424-5575  
 BERCOVICH / 24 de Setiembre 746 421-8691  
 BERCOVICH / A. Lucero y C. Alvarez 432-1616  
 BERCOVICH / España 631 (Concep.) 03865-421943  
 BERCOVICH / Ex ruta 9 km 1286 Bda. Rio Sali 426-7431  
 BOLIVAR MATERIALES / Bolívar 1640 381-424-3772  
 CASTRO / Alberdi 454 424-2100  
 EL AMIGO / Ex ruta 9 km 1286 Bda. Rio Sali 426-7431  
 GMKT / av. mitre 172 450-1091  
 GRAIFF / 12 de Octubre 60 (El Manantial) 439-3192  
 HERRACER / Córdoba 1115 422-4260  
 INSTALAC. COMPLEMEN. / Junín 1028 422-4112  
 LÓPEZ GARCÍA / Monteagudo 683 - 5º A 422-6539  
 MIINAHK & ASOCIADOS / Mendoza 3.569 423-8764  
 MIOTTI GAS / Av. Belgrano 1890 433-1694  
 OLTEC CONST. SRL San Juan 454 (Of. 4) 430-9194  
 OSSA Ingeniería / Av. Mate de Luna 1.620 5º B 381-2549359  
 ZERAMIKO / 24 de septiembre 731 381-4229046  
 ZERAMIKO / Av. Sáenz Peña 602 381-4242600  
 ZERAMIKO / España esq. Ruta Nac. n° 38. 3865-424100  
 ZERAMIKO / Av. Solano Vera 293 Y. B. 381 425-8012

### GASES INDUSTRIALES

ESTABL. SANTA RITA / Av. Salta 1738 427-6685  
 OXI-GON S.A. / Av. Roca 681 424-5706  
 OXITUC / Las Piedras 2347 423-4300

### GOMA, ARTÍCULOS DE

MARCHETTI GOMA / Cristo Rey 645 439-2617

### GRÚAS

LA GARZA / San Miguel 1885 423-4878  
 LA HISPANO ARGENTINA / San Lorenzo 1454 424-4589  
 RIO AZUL INGENIERIA SRL Lavalle 2974 423-3340  
 SERVIGRÚAS / Salta 2141 427-1130

### GRUPOS ELECTRÓGENOS

COMERCIAL COLON / Av. Colón 107 433-0646  
 DIMOND S.A. / Mendoza 939 422-4022  
 GC COM. / Pje. V. Sarsfield 165 (YB) 155-875550  
 HERNANDEZ, CARLOS (INST.) 155-886510  
 HUINCA RENANCO S.R.L. / 9 de Julio 880 424-5023  
 MERKUSA S.R.L. / 12 de Octubre 845 423-7474  
 MIGUEL ANGEL MERKUSA / Suipacha 940 423-8595  
 MITRE TOOLS / Suipacha 222 421-6666  
 PREMIER / Las Piedras 1446 429-4833

### HERRAJES

ALUNORT / Amador Lucero 253 423-1421  
 BERCOVICH / 24 de Setiembre 746 421-8691  
 BERCOVICH / A. Lucero y C. Alvarez 432-1616  
 BERCOVICH / España 631 (Concep.) 03865-421943  
 BERCOVICH / Ex ruta 9 km 1286 Bda. Rio Sali 426-7431  
 BOLIVAR MATERIALES / Bolívar 1640 381-424-3772  
 EL AMIGO / Ex ruta 9 km 1286 Bda. Rio Sali 426-7431  
 E.M.I. / Catamarca 709 431-1233  
 E.M.I. / Av. Roca 324 424-6524  
 E.M.I. / Av. Roca 3980 156-215273  
 E.M.I. / Sgto. Cabral 44 (BRS) 452-6135  
 HERRAJES TUCUMAN / J. Colombres 68 421-4985  
 HERRAJES VANCAR / Av. Belgrano 1525 423-6275  
 HERRAMAD / Av. Roca 1637 424-6170  
 HERRACER / Córdoba 1115 422-4260  
 LA ALDABA / Mendoza y J. Colombres 422-7566  
 LA ALDABA / Brígido Terán 279 421-4614  
 LA ALDABA / Camino del Perú 2.200 434-4089  
 SANTA CRUZ / Ejército del Norte 114 153-070052

SELCON / Mendoza 193 422-8169

### HERRERÍA

ABACO 381-6073893  
 CAYMAN Arte y diseño en metal 381-570-3594  
 EL LLERTA / Alsina 496 156-042885  
 FORJAR / Av. Peron Esq. Lobo de la Vega 154-790811  
 FORJAS / Av. Roca 2443 - S. M. de Tuc. 436-3600  
 HIERRO ART / Pje. Chaves de Laguna 1340 381-5902676  
 HOGAR 24 X 7 / www.hogar24x7.ar 381 6426969  
 LA HERRERIA 4977324  
 SANTIAGO DÍAZ 381-6420117  
 SORAIRE / San Miguel 734 381-5170403

### HIERROS Y TUBOS ESTRUCTURALES

AUTINO HIERROS / Pasaje Grecia 150 381-6410583  
 BERCOVICH / 24 de Setiembre 746 421-8691  
 BERCOVICH / A. Lucero y C. Alvarez 432-1616  
 BERCOVICH / España 631 (Concep.) 03865-421943  
 BERCOVICH / Ex ruta 9 km 1286 Bda. Rio Sali 426-7431  
 EL AMIGO / Ex ruta 9 km 1286 Bda. Rio Sali 426-7431  
 EL COLITA / M. Alfaro 1081 424-3509  
 E.M.I. / Av. Roca 324 424-6524  
 EXPRESO SAN JOSE / Alfonsina Storni 97 427-3483  
 FONTANA / Av. Belgrano 1904 423-6628  
 GIACOSA A y E / Marina Alfaro 1215 424-7863  
 GIACOSA A y S / J. B. Justo 3400 427-4064  
 GIACOSA ALFREDO / 24 de Septiembre 707 400-5295  
 GIACOSA SILVIO / Suipacha 482 400-5371  
 GIACOSA Y CIA. S.R.L. / Lavalle 1902 432-0207  
 GIACOSA Y CIA. S.R.L. / Ruta 38 439-2500  
 HIERRONORT / Av. Colón 925 436-1234  
 NMB MATERIALES / E. Castelar 1010 427-7954  
 REMETAL (Casa Central) / Av. Roca 3615 433-1133  
 REMETAL / Av. B. Aráoz 1164 400-0789  
 REMETAL / Av. Ej. del Norte 480 433-4040  
 REMETAL / Av. Juan B. Justo 1616 430-0070  
 ROSSO ACEROS / Lavalle 1470 420-5111

### HOJALATERÍA

DOMINE, EDUARDO / Pje. Holmberg 2863 434-6960  
 EL MECANO / Florida 3071 436-2915  
 FORMOSO EDUARDO / Lavalle 2412 423-2823  
 MODELO / Pje. Ramón y Cajal 172 427-4755

### HORMIGÓN ELABORADO

HELPA S.R.L. / Monteagudo 49 430-0781  
 HORMIGONERA FALIVENE S.A / La Rioja 166 421-4498  
 INGECO / Jujuy 4445 429-3029

### HORMIGÓN ALISADO E IMPRESO

AISLAR / Av Adolfo de la Vega 695 381 5102150  
 KATZ / Av. Perón 1.700 L.I (YB) 381-3035501  
 MICROBMENTO TUCUMÁN / Av. Mate de Luna 2214 381 4471247  
 MUSSARI MICROCEMENTO 381-4065647  
 SALVATTORI / Lobo de la Vega 1095 381-6115611  
 SOLUCIONES PROYECTABLES Av. Ejército del Norte 281-154481289  
 TIKI / Av. Aconquija 2579 Loc. 1 - Y. B. 154-258011

### ILUMINACIÓN

BP / San Martín 1.301 319-6601  
 BP / Av. Aconquija 2.214 422-4427  
 DANIEL / Jujuy esq. Piedras 422-9992  
 DIMATER / Av. Marina Alfaro 1140 420-5348/49  
 DOMOTIC IV / 24 de Septiembre 1.352 381-5087984  
 ELEC. ITUARTE / Santiago 1014 (Casa central) 381-2541457  
 ELECTROSORIA / Jujuy 1083 424-7304  
 EL FAROL S.R.L. / 24 de Setiembre 629 430-2593  
 NOA INDUSTRIAL / Pje. Marconi 152 427-5383  
 MEGA / Junín 212 430-0108  
 PROLUX / 12 de Octubre 697 3816256112  
 SANTIAGO KOHN / Maipú 485 431-1088  
 SOFI / Av. Mitre 287 431-0906

### IMPERMEABILIZACIONES

A. CERVERA ING. / Santiago 2049 433-0110  
 ADICEM / Av. Belgrano 1858 381-5502746  
 AISLAR / Av Adolfo de la Vega 695 381 5102150  
 ALEM MATERIALES / Av. Alem 535 400-0060  
 A TERMINACIONES 381-5831429  
 BERCOVICH / 24 de Setiembre 746 421-9178  
 BERCOVICH / A. Lucero y C. Alvarez 432-1616  
 BERCOVICH / Ex ruta 9 km 1286 Bda. Rio Sali 426-7431  
 CASAARREGLOS / 1er Pje. 792 (Junín 2050) 427-7928  
 EL AMIGO / Ex ruta 9 km 1286 Bda. Rio Sali 426-7431  
 E.M.I. / Av. Roca 324 424-6524  
 ESCULTOR / Timbó Viejo - Kilómetro 20 155-000599  
 FINUTUC / La Plata 1352 436-1046  
 GENTILE TUCUMAN / Lavalle 2729 423-3131  
 GIACOSA A y E / Marina Alfaro 1215 424-7863  
 GIACOSA A y S / J. B. Justo 3400 427-4064  
 GIACOSA ALFREDO / 24 de Septiembre 707 400-5295  
 GIACOSA SILVIO / Suipacha 482 400-5371  
 GIACOSA Y CIA. S.R.L. / Lavalle 1902 432-0207  
 HIDROTECNICA DEL NOA / B. Aires 440 420-5881  
 MEMBRANAZO / Av. Roca 2264 436-3588  
 SERVI-OBRAS / Av. Belgrano 1648 433-1806  
 SOLUCIONES PROYECTABLES Av. Ejército del Norte 281-154481289  
 TECNOPOR / San Lorenzo 2041 432-2253  
 WEBER CONCREMAX / Juan B. Terán 249 400-6664

### INMOBILIARIAS

CÁMARA DE INMOBILIARIAS / Santa Fe 640 422-8539  
 ACOTTO Y ASOCIADOS / Rivadavia 253 422-7969

ARQ. ANA M. GARZIA / Lamadrid 486 - 1º-12 424-6424  
 AYBAR / Marcos Paz 422 430-7130  
 BACH PROPIEDADES / Laprida 194 422-0424  
 BAIT / Lamadrid 339 420-1321  
 BERNASCONI / San Martín 490 (YB) 425-2965  
 CAMEL / Galería Los Troncos (YB) 425-1478  
 CITY / Lamadrid 736 420-5025  
 CLAVE INMOBILIARIA / Rioja esq. Gral. Paz 424-8520  
 COLO KETER / Monteagudo 476 430-4071  
 COSSIO / Muñecas 110 - 2º P. Of. 1 421-2802  
 CRIMI Y ASOCIADOS / Santa Fe 309 430-7062  
 DE LA SERNA PROP. / Gal. San Martín - Of.4 422-0405  
 DEL JARDIN / Av. Sarmiento 1290 423-6959  
 ELGART CONSTRUC. / San Lorenzo 761 430-1735  
 ESPACIOS / Junín 571 422-2022  
 ESTUDIO M / 9 de Julio 437 - 1º A 424-9579  
 FELER / San Martín 623 - 6º 430-2020  
 FERULLO / Mendoza 490 - 1º P 422-7002  
 FORTALEZA S.R.L. / Las Heras 484 424-7585  
 GARCÍA NILSEN Y ASOCIADOS / Laprida 368 PB 421-3366  
 GIPSA / Junín 685 PB Of. 3 381-6781981  
 ING. N. SIRCOVICI / Jujuy 412 400-0291  
 ING. PEREZ JAIME / San Juan 1003 421-5842  
 INVERSIONES INMOB. / Laprida 510 430-2256  
 LABASTIDA / Santa Fe 485 422-2055  
 LEON ALPEROVICH / Laprida 530 431-0575  
 LEON Y MACIAS / C. Alvarez 566 430-3636  
 MARCEL / 25 de Mayo 113 (Tafí Viejo) 461-7285  
 MASTER / C. Alvarez 434 421-8043  
 MENCHIRES / Santa Fe 640 422-8539  
 MOLINA, JUAN PABLO / San Juan 984 - 1º 422-1161  
 OSTENGO / Av. Siria 1006 422-7684  
 POLHAR / Monteagudo 563 (Tafí Viejo) 461-8236  
 ROJAS / Muñecas N° 110 - 3º Piso Of. 1 y 2 381-5953038  
 RUIZ MIGUEL S.R.L. / Muñecas 85 - 2º E 421-5553  
 SALVATTORI / Lobo de la Vega 1095 381-6115611  
 SCHILMAN / Av. Aconquija 1810 425-0938  
 SCHILMAN / Marcos Paz 295 422-4488  
 SOCOLISKI / Crisóstomo Alvarez 488 422-4301  
 STAGNETTO / C. Alvarez 397 - 6º A 430-1226  
 STEINBERG / Muñecas 64 - 4º C 421-5765  
 STUDIO / Mendoza 301 422-7029  
 TANOVA / Laprida 597 421-7808  
 TERCER MILENIO / Salta 126 430-4000

TRAB / San Lorenzo 227 422-7376  
 TRIUMPH / San Martín 285 - 6° E 430-7806  
 TUCUMAN PROPR/ C. Alvarez 1459 424-4677  
 WAINNER / Lamadrid 791 424-8906

### INSTALACIONES COMERCIALES

CRUZ PRATS / Av. Roca 3995 433-0169  
 DIAZ MEINERS S.R.L. / Corrientes 2.151 433-0540  
 DISTRI-ESTANT / San Martín 1041 430-5727  
 NIVEL / Pje. Magallanes 2.051 (YB) 381-6788631  
 NORRY / J. Thames 263 423-6739  
 OLTEC CONST. SRL San Juan 454 (Of. 4) 430-9194  
 OSSA Ingeniería / Av. Mate de Luna 1.620 5°B 381-2549359  
 SALVATTORI / Lobo de la Vega 1095 381-6115611

### INSTALACIONES ELÉCTRICAS

C.I.E. / San Juan 2224 432-1503  
 CONEL S.R.L. / Av. Roca 2575 423-2561  
 ELEC. ITUARTE / Santiago 1014 (Casa central) 381-2541457  
 F & G INGENIERIA / Pje. 1° de Nov. 1335 432-0437  
 HOGAR 24 X 7 / www.hogar24x7.ar 381 6426969  
 ING. CARLOS GRANDE / Ayacucho 591 - PB 424-1534  
 LUMAT SRL / Catamarca 453 PB 422-3722  
 MEGA ELECTRICIDAD / Junín 212 430-0108  
 MEGA ELECTRICIDAD / 24 de Sep. 1350 424-2300  
 N&G MONTAJES ELÉCTRICOS 429-7650  
 OLTEC CONST. SRL San Juan 454 (Of. 4) 430-9194  
 Pele / LAVALLE 868 8° C 0381 424-1534  
 PERFOSUELO / Los Vallistos 381-5769080  
 RV INGENIERIA / Valdivia 3470 434-6040  
 SAN VALERO SRL Fca. / Perú 540 422-4903  
 SEDA / Frías Silva 164 423-0747  
 SEPÚLVEDA Y ASOC. / Santiago 1462 432-3218

### INSTALACIONES SANITARIAS

ARQ CABOCOTTA 381-5566375  
 CASAAARREGLOS / 1er Pje. 792 (Junín 2050) 427-7928  
 ING. CIVIL ESTEBAN MARTÍNEZ RIERA 156-817712  
 FIGUEROE SANITARIOS / Rojas Paz 356 155-034337  
 HIDROTECNICA DEL NOA / B. Aires 440 420-5881  
 HOGAR 24 X 7 / www.hogar24x7.ar 381 6426969  
 MINAHEC Instalaciones / Saavedra 1061 154-189066  
 OLTEC CONST. SRL San Juan 454 (Of. 4) 430-9194  
 SALAZAR, DANIEL 156-946397

### LADRILLOS (CORTADAS DE)

DAGHERO E HIJOS / Alvarez Condarco 951 400-0475  
 INDUST. TUC. DEL LADRILLO / (Cruz Alta) 426-4973  
 LAS TALITAS / Ruta 305 Km 7,5 (Las Talitas) 437-3536  
 ROBERTO A. VILLAFANE / (Alderetes) 156-815652

### LADRILLOS HUECOS

CERAM. MARCOS PAZ / F. Rossi 4° cdra. YB. 435-2089

### LAJAS

LAJAS NOROESTE / Av. A. de la Vega 709 432-2466  
 PIRKA STONE / Av. Belgrano 1745 423-4180  
 TUCUMÁN LAJAS / Av. Roca 3195 381-5172322

### LIMPIEZA DE OBRA

CLEANER HOUSE / Frías Silva 36 - Of. 11 432-0681  
 SAN LUIS CLEANING / Rondeau 1446 424-0100  
 SEGURIDAD OMEGA / San Martín 2801 0381-4233322

### LUSTRES Y LAQUEADOS

LA CASA DEL LUSTRADOR / Avda. Alem 1001 436-0011

### LLANEADO MECÁNICO

PALOMBI ARQUITECTO S.R.L. 381-154481289

### MADERAS

ACEVEDO / Libertad 391 423-0038  
 A.L. CARPINTERIA C. del Perú 114 435-4528  
 ASERRADERO 25 DE MAYO / 25 de M. 2165 427-6331  
 CARPINTERIA MOLINA / Ex ruta 301 Km. 5 1/2 485-0168  
 CINELLI S.A. / Lavalle 1560 424-3424  
 CORR. ACONQUIJA / San Lorenzo 1355 424-4258  
 DENIS MADERAS / Burela 20 0388-4258189  
 DISTRIB. BELGRANO / Av. Belgrano 1964 432-3131  
 DISTRIB. LAMADRID / Ej. del Norte 395 423-0634  
 EL CONDOR / Uruguay 1104 432-8759  
 GIACOSA A y E / Marina Alfaro 1215 424-7863

GIACOSA A y S / J. B. Justo 3400 427-4064  
 GIACOSA SILVIO / Suipacha 482 400-5371  
 GIACOSA Y CIA. S.R.L. / Lavalle 1902 432-0207  
 GIACOSA Y CIA. S.R.L. / Ruta 38 439-2500  
 HIPER MADERAS / Av. Ej. del Norte 640 423-3439  
 JACARANDA MADERAS SRL / Lavalle 2148 423-9302  
 LA ESQUINA / Jujuy esq Av. Roca 420-3802  
 LAS MÁLVINAS / Av. Las Bases 643 427-4002  
 LOS CEDROS / Av. Siria 1699 429-3008  
 L.V.H. MADERA Y DISEÑO / Jujuy 1751 429-3008  
 MACAGNO MADERAS / Italia 2364 381-4839046  
 MADERAS YERBA BUENA / Crist. Colón 2.100 YB. 425-1819  
 MADERERA SAN CARLOS / Ej. del Norte 1011 433-1143  
 MADERERA SAN MARTIN / Jujuy 1001 400-7213  
 MADERNOA / Av. J. B. Justo 1527 428-2087  
 MASINO, ANTONIO JUAN / Córdoba 1065 421-3726  
 ROCA MADERAS / Av. Roca 2929 423-8185  
 TER-NOR / Marcos Paz 1977 423-1207

### MARMOLERÍAS

ARGAÑARAZ, ROLO / Amador Lucero 2100 436-4545  
 B&C MARMOLERIA / Santiago 4290 435-0749  
 BERRAL RAFAEL LUIS / Asunción 210 155-933283  
 BLANGINO / CESCO / 12 de Oct. y Mendoza 421-2485  
 COZZI Y COZZI / Saavedra 427 423-7371  
 DECOR / Av. Siria 1418 430-0542  
 EMILIO ROSSI E HIJOS / Santiago 2412 432-3695  
 ING. ANTONIO MINA / Pueyrredón 954 436-9051  
 ITALMAR / Chacabuco 644 420-0205  
 LABASTIDA JUAN / Córdoba 1161 431-0226  
 LA VICTORIA / Pje. Japón 1521 436-4461  
 MAR / Catamarca 165 430-9581  
 MARM. LUJAN / Don Bosco 2490 451-4802  
 MARM. MORALES / Paraguay 540 422-2645  
 MARM. SOSA / Av. Eva Perón 357, Lastenia 426-1539  
 MARM. ITALIA S.R.L. / Mendoza 1445 421-1749  
 MARM. Y. BUENA / Av. Solano Vera 1174 381-646-8392  
 MINA NATALIO / Mendoza 1655 423-4589  
 MOSAICOS CESCO HNOS. / 12 de Oct. 245 421-2485  
 PLAZA VIEJA / Av. Solano vera 643 381-2209960  
 SBROCCO / Mendoza 3058 483-8741  
 SOSA MARMOL Y GRANITOS 381-3563742  
 TUCUMAN MARMOL / Av. Solano Vera 643-(YB) 4234229

### MATAFUEGOS

ARPON / Rivadavia 1240 421-9773  
 AVILA MATAFUEGOS / J. J. Olleross 188 429-1716  
 DRAGOTUC / Entre Ríos 280 422-2352  
 FERRING S.R.L. / Buenos Aires 843 424-9250  
 LA CASA DEL MATAFUEGO / Las Piedras 979 430-3834  
 LOGITEC / Republica del Paraguay 4.460 491-5676  
 MATAFUEGOS DEL JARDÍN / Av. Siria 1338 156-418027  
 MATAFUEGOS DRAGON / Colón y Las Piedras 423-1619  
 MATAFUEGOS NORTE II / Belgrano 1893 423-0834  
 NOA MATAFUEGOS / Ayacucho 949 424-4096

### MATERIALES DE CONSTRUCCION

ANGELO / Av. M. Díaz y S. Cabral (BRS) 426-4973  
 ARCON / San Martín 1058 (Concep.) 03865422-537  
 ARCON / Critto y Baden (T. del Valle) 156-93434  
 BERCOVICH / 24 de Setiembre 746 421-8691  
 BERCOVICH / A. Lucero y C. Alvarez 432-1616  
 BERCOVICH / España 631 (Concep.) 038655-421943  
 BERCOVICH / Ex ruta 9 km 1286 Bda. Rio Sali 426-7431  
 BICHARA / Chile 551 422-4504  
 BORTOLOTTI / Av. Mitre 1606 423-7538  
 BOLÍVAR MATERIALES / Bolívar 1640 381-424-3772  
 BUILDING MAT. / Lucas Córdoba 823 433-0483  
 C.E.A.R. MATERIALES / Pje. Lima 2313 423-0734  
 CONSTRUFER / Av. Aconquija 1996 (YB) 425-3605  
 CONSTRUBANDA / Av. Monseñor Jesús Díaz 205 381-426-7956  
 Banda del Río Salí  
 CORRALON ALEM / Av. Alem 535 400-0060  
 CORRALON 24 / 24 de Setiembre 387 (BRS) 421-3333  
 CORRALON 70 / Italia 4581 434-4431  
 CORR. ACONQUIJA / San Lorenzo 1355 424-4258  
 CORRALON ALSINA / Alsina y Buenos Aires 424-2466  
 CORRALON BOLIVIA / Chile 150 422-9066  
 CORRALON DEL PORVENIR / Av Roca 2513 423-2355  
 CORRALON DELPERO / Ej. del Norte 142 423-4724  
 CORRALON LAVERAISSE / Lavaisse 1671 424-5599  
 CORRALON.NET 381-3336333  
 CORRALON ROCA / Av. Roca 300 (Tafí Viejo) 461-5214  
 CORRALON SAN FRANCISCO / Bolívar 1590 424-2166  
 CORRALON SAN JAVIER / Av. Aconquija 2349 425-0993

CORRALON SAN JUAN / San Juan 3552 423-6342  
 CORR. SAN LORENZO / Gdor. del Campo 742 428-2037  
 CORRALONES DEL SUR / 9 de Julio y Matheu 429-0391  
 CORR. YERBA BUENA / Aconquija 2094 (YB) 425-5252  
 DE LA JARA / Fco. de Aguirre 1532 423-2510  
 DEPOSITO OLIVIERI / Reconquista 95 (YB) 425-2252  
 DETTA COLLI / Perú Sud 447 (Tafí Viejo) 461-7376  
 DISTRIBUIDORA LOURVAL / Bolivia 344 430-7441  
 E.M.I. / Av. Roca 324 424-6524  
 E.M.I. / Av. Roca 3980 156-215273  
 E.M.I. / Sgto. Cabral 44-BRS 452-6135  
 EL AMIGO / Ex ruta 9 km 1286 Bda. Rio Sali 426-7431  
 EL COLITA / M. Alfaro 1081 424-3509  
 EL NEGRITO / Italia 262 (Lules) 424-3509  
 E. RIO GRANDE S.R.L. / Necochea 225 4°p 0388-4232400  
 EL PORVENIR / Av. Belgrano 3276 423-7369  
 EL VIEJO ABASTO / Libertad 353 432-1947  
 EXPRESO SAN JOSE / Alfonsina Stormi 97 427-3483  
 FERRETERA DEL ACONQUIJA / Aconq. 1996 425-3216  
 FONTANA / Av. Belgrano 1904 423-6628  
 GALVEZ HNOS. / Matheu 1907 424-3183  
 GIACOSA A y E / Marina Alfaro 1215 424-7863  
 GIACOSA A y S / J. B. Justo 3400 427-4064  
 GIACOSA ALFREDO / 24 de Sep. 707 400-5295  
 GIACOSA SILVIO / Suipacha 482 400-5371  
 GIACOSA Y CIA. S.R.L. / Lavalle 1902 432-0207  
 GIACOSA Y CIA. S.R.L. / Ruta 38 439-2500  
 GIEMES / Güemes 250 (S. P. Colalao) 03862 481009  
 HIDROTECNICA DEL NOA / B. Aires 440 420-5881  
 HORCO MOLLE / Las Higueritas 2700 (YB) 425-6780  
 JIMENEZ / Rivadavia 2497 422-2973  
 JUJUY MAT. / Av. Alm. Brow 2310 0388-4254707  
 LA ESQUINA / Jujuy esq Av. Roca 420-3802  
 LA RURAL / Camino del Perú 1289 434-3231  
 LAS ROSAS MATERIALES / Perú 804 (YB) 435-0345  
 MASWER / San Martín 1051 Piso 10 Of. D 453-7198  
 MADERAS YERBA BUENA / Crist. Colón 2.100 YB. 425-1819  
 MATERIALES J.M. / Bv. 9 de Julio 1004 (YB) 425-1421  
 MATIENZO / Matienzo y F. García 424-3627  
 MEMBRANAZO / Av. Roca 2264 436-3588  
 NMB MATERIALES / E. Castelar 1010 427-4659  
 PIRKA STONE / Av. Belgrano 1745 432-4180  
 PLACAM / Av. Belgrano 4305 434-6650  
 PLASTICO'S / Av. Roca 2263 433-1666  
 ROSSO MATERIALES / Av. Alem 595 420-5000  
 ROSARITO / A. Kirchner 287 - Lomas de Tafí 381-3879072  
 SALVATTORI / Lobo de la Vega 1095 381-6115611  
 SAN JAVIER / Av. Aconquija 2349 (YB) 425-0993  
 SAN ROMAN / Jujuy 3500 429-2527  
 TORRES SANITARIOS / Las Lilas 9 (TV) 155-017736  
 TORRES SANITARIOS / F. de Aguirre 1855 427-5410  
 TORRES SANITARIOS / 8 y 25 (V. M. Moreno) 437-3780  
 VIAMONTE / Viamonte 1885 434-4868  
 VICTORIA / Av. Independencia 2255 436-3495  
 ZERAMIKO / 24 de septiembre 731 381-4229046  
 ZERAMIKO / Av. Sáenz Peña 602 381-4242600  
 ZERAMIKO / España esq. Ruta Nac. n° 38. 3865-424100  
 ZERAMIKO / Av. Solano Vera 293 Y. B. 381 425-8012

### MATERIALES ELÉCTRICOS ILUMINACIÓN

ABB TUBIO / Ruta Nac. 157 - Bella Vista 428-0205  
 ALEM MATERIALES / Av. Alem 535 400-0060  
 ALTER / San Martín 1002 421-3572  
 ALTO VOLTAJE / Rivadavia 726 430-1666  
 AMPERE / Av. Solano Vera 671 (YB) 381-430-0734  
 ARTELUM / Maipú 35 421-9326  
 BOLÍVAR MATERIALES / Bolívar 1640 381-424-3772  
 BP / San Martín 1.301 319-6601  
 BP / Av. Aconquija 2.214 422-4427  
 BORTOLOTTI / Av. Mitre 1602 433-1130  
 C.B.N. / Av. Belgrano 1681 423-8769  
 C.J. ELECTRICIDAD / Córdoba 834 421-0337  
 CASA ARREGLOS / Av. Siria 1.296 421-5595  
 CASA MALKIND S.A. / Laprida 250 421-6189  
 CASA ROTELLA / Catamarca 217 421-1016  
 COMERCIAL COLON / Av. Colón 107 433-0646  
 CONEL S.R.L. / Av. Roca 2575 423-2561  
 CONTACTO / San Martín 1074 421-5612  
 CORRALON ROCA / Av. Roca 300 (T. Viejo) 461-5214  
 DANIEL ILUMINACION / Jujuy y Las Piedras 422-9992  
 D.F.B. / Av. Aconquija 1996 (Yerba Buena) 425-6034  
 DIMATER / Av. Marina Alfaro 1140 420-5348/49  
 ELEC. ITUARTE / Santiago 1014 (Casa central) 381-2541457  
 ELECTROSORIA / Jujuy 1083 424-7304  
 EL FAROL S.R.L. / 24 de Setiembre 629 430-2593  
 EL KAIREL ILUMINACIÓN / Maipú 350 422-7669  
 ELECTRO ALEM / Av. Alem 321 424-0120  
 ELECTRO ROCA / Av. Roca 489 424-6038  
 ELECTRO SORIA / Jujuy 1083 424-6730  
 ELECTRO MAT S.R.L. / Alvear 952 0388-423476  
 FASE / San Juan 1054 400-4701  
 LA ESQUINA / Jujuy esq Av. Roca 420-3802  
 LUCES / Munecas 280 421-5877  
 MATELEC / Cordoba 952 431-1444  
 MEGA ELECTRICIDAD / Junín 212 430-0108  
 MEGA ELECTRICIDAD / 24 de Sep. 1350 424-2300  
 OESTE ELECTRICIDAD / Aconquija 2040 (YB) 425-0946  
 PINT. YERBA BUENA / Aragón 25 (YB) 425-1525  
 POLOS / Mendoza 767 400-7518  
 POSITRON / C. Alvarez 1833 423-9740  
 SANTIAGO KOHN / Maipú 485 431-1088  
 SAN VALERO SRL Fca. / Perú 540 427-4788  
 SEPÚLVEDA Y ASOC. / Santiago 1462 432-3218  
 SOFI ILUMINACIÓN / Av. Mitre 287 431-0906  
 TUCUMAN ELECTRICA / Ej. del Norte 928 423-7081



**SANTIAGO KOHN**  
59 AÑOS ACOMPAÑANDO TUS PROYECTOS

www.santiagokohn.com.ar

@santiagokohnsa

---

 Maipú 485 | S. M. de Tucumán     
  (0381) 431-1088  
 Av. Aconquija 755 | Yerba Buena     
  381 304-8580

# Servicio Técnico EL PROVINCIAL

Cocinas - Termotanques  
Calefones - Arreglos - Limpieza  
Instalación y service de Split  
Electricidad domiciliaria  
Reparación artefactos del hogar  
Flete y herrería



Rubén: 3816421304  
Av. Roca 777

VICO / San Martín 367 421-9937  
VOLTAJE / Solano Vera 598 yerba buena 381-3519651

## MEMBRANAS

A TERMINACIONES 381-5831429  
SALVATTORI / Lobo de la Vega 1095 381-6115611

## MOLDURAS

CIA. MINERA DEL NORTE / Marcos Paz 2065 423-4239  
MORAN REVESTIMIENTOS / Av. Mitre 217 422-2692  
REMOAR / Muñecas 340 421-7807  
TECNOPOP / San Lorenzo 2041 432-2253

## MONTAJES ELECTRICOS

NOA INDUSTRIAL / Pje. Marconi 152 427-5383  
N&G MONTAJES ELÉCTRICOS 429-7650

## MORTEROS PROYECTADOS

SOLUCIONES PROYECTABLES Av. Ejército del Norte 28 381-154481289  
PROYECTAR / contacto@proyectarsrl.com 0381-6009464

## MOSAICOS (FÁBRICAS)

BLANGINO / CESCO / 12 de Oct. 245 430-0325  
BOLÍVAR MATERIALES / Bolívar 1640 381-424-3772  
LABASTIDA JUAN / Córdoba 1161 431-0226  
MAR / Catamarca 165 430-9581  
MARM. ITALIA S.R.L. / Mendoza 1445 421-1749  
MOSAICOS LUQUE / Sto. Domingo 1ºc. (YB) 435-1165  
PIRKA STONE / Av. Belgrano 1745 432-4180  
PISONOR / Lavalle 2627 433-1023  
TUCUMAN MARMOL / Av. Solano Vera 643-(YB) 423-4229

## MOTORES ELÉCTRICOS

FERRING S.R.L. / Buenos Aires 843 424-9250  
HUINCA RENANCO NORTE / 9 de Julio 880 424-5023  
MAROLA / Libertad 462 424-7326  
MERKUSA / 12 de Octubre 845 423-7474

## MOVIMIENTOS DE SUELO

EL ACOPIO ARIDOS / jorgerasuk@hotmail.com 381-5 397794  
TUCS ADOQUINADOS 381-5831429  
EMEZETA 381-6781961

## MUEBLES DE HIERRO / METÁLICOS

ATENCIA (Bronces) / López Mañán 595 429-4956  
BIGON HÑOS. / Italia 1364 432-7128  
DECORMETAL / Av. Sarmiento 1293 432-4050  
DELAPORTE / Crisóstomo Álvarez 471 421-8202  
DESIGNER / San Juan 431 421-4427

## MUEBLES DE MADERA (FÁBRICAS)

Aberturas SAN ANTONIO / Av. B. Terán 135 421-5556  
ACEVEDO / Libertad 391 423-0038  
COPPENS / La Plata 1060 424-4714  
CRUZ PRATS / Av. Roca 3995 433-0169  
DAMO / Daniel Molina 381-6416462  
DECONOR / Junín esq. Corrientes 421-0642  
DIAZ MEINERS S.R.L. / Corrientes 2.151 433-0540  
EBANISTERIA MEDINA / R. Guiraldes 961 431-1152  
EL ARTESANAL / Av. Aconquija 2032 (YB) 425-1918  
EL CASTORCITO / Salta Esq. Chile 156-497704  
EL SUENITO / Av. Siria 1185 154-445959  
FERRER AGUIRRE MUEBLES 381-6588777 y 381-5555037  
IDECOR / San Juan 1854 423-0087  
INDRES S.A. / Congreso 1182 424-2325  
INTERNI / Maipú 334 431-0503  
LA OMA / Av. Siria 1704 427-9491  
LEMMMA AMOB. / Catamarca 270 421-6688

LVH / Salta 381 430-1633  
MACIZOS / Córdoba 838 422-4383  
MUNDO HOUSE / Av. Mitre 564 432-0145  
NIVEL / Pje. Magallanes 2.051 (YB) 381-6788631  
NORTE ALGARROBO Av. Ej. del Norte 944 433-3621  
NOVESTYLE / Av. Solano Vera 1000 (YB) 425-5811  
PLATINUM / Jujuy 19 431-0516  
QUAM 381-6400959 y 381-6530924  
REMOAR / Muñecas 340 421-7807  
SAENZ PEÑA Aberturas / Av. S. Peña 15 431-2258  
SINTESIS / Av. Roca 3200 436-0837  
VIVIENDAS TUCUMANAS / Lavalle 2661 423-3136

## OBRAS VIALES

LA GARZA - VIAL GRUAS / San Miguel 1885 423-4878  
OLTEC CONST. SRL San Juan 454 (Of. 4) 430-9194  
TUCS ADOQUINADOS 381-5831429

## PAISAJISMO

CAROLINA PAZ POSSE - ELMA CAPURRO 381-5037614  
GREEN DESING 381-6455423  
SILVIO OVJERO Ing. Agr. / Paisajista 381-4736817  
PABLO SANCHEZ Paisajista 381-4732893

## PANELES SOLARES Y ENERGÍAS RENOVABLES

DECUJ 381-4669694  
DIMATER / Av. Marina Alfaro 1140 420-5348/49  
GMKT / av. mitre 172 450-1091  
PANELES SOLARES TUCUMÁN 381-4178425

## PAVIMENTOS ARTICULADOS

TUCS ADOQUINADOS 381-5831429

## PERFILES DE ALUMINIO

ALUNORT / Amador Lucero 253 423-1421  
CL GROUP info@dgroup.com.ar 381-5723222

## PERFORACIONES

EXCAVACIONES TUCUMAN / La Rioja 876 424-1302  
GEO S.R.L. / Crisóstomo Álvarez 245 I 423-6217  
LUIS ALCOVER / G. del Campo 1157 431-1028  
OLTEC CONST. SRL San Juan 454 (Of. 4) 430-9194  
PERFORACIONES Y SERVIC. / Lavalle 830 424-5575  
PERFOSUELO / Los Vallistos 381-5769080

## PILETAS Y ARTÍCULOS

AQUAFLOSS / Av. Aconquija 395 (YB) 435-4239  
AQUATKA PISCINAS 154-779657  
AZUL PILETAS / Av. Mitre 235 430-6718  
CASTRO / Alberdi 454 424-2100  
EMILIO LOPEZ PISCINAS 155-309760  
HIDROTECNICA DEL NOA / B. Aires 440 420-5881  
IPT / Ruta 9 - Km 1307 (Los Nogales) 492-1193  
LABASTIDA JUAN / Córdoba 1161 431-0226  
PILETAS / Av. Aconquija 182 (YB) 435-0100  
PILETAS DINO / Km. 1294 - Av. Circunvalación - Ruta Nac. 9 381-4339550  
RYMAC S.A. / Salta 156 422-2858  
SALVATTORI / Lobo de la Vega 1095 381-6115611

SOLD-PLAST / San Lorenzo 2063 423-2401  
ZERAMIKO / 24 de septiembre 731 381-4229046  
ZERAMIKO / Av. Sáenz Peña 602 381-4242600  
ZERAMIKO / España esq. Ruta Nac. n° 38. 3865-424100  
ZERAMIKO / Av. Solano Vera 293 Y. B. 381 425-8012

## PINTURAS EN OBRA

AISLAR / Av Adolfo de la Vega 695 381 5102150  
AVILA PROYECTABLES 3815-725613  
A TERMINACIONES 381-5831429  
HOGAR 24 X 7 / www.hogar24x7.ar 381 6426969  
RUBÉN RODRÍGUEZ / Isabel la Católica 2450 156819221

## PINTURERÍAS

AEROPUERTO / Av. Gob. del Campo 1257 428-1492  
AEROPUERTO / Av. Benjamín Araoz 1196 430-3540  
AISLAR / Av Adolfo de la Vega 695 381 5102150  
ALEM MATERIALES / Av. Alem 535 400-0060  
A TERMINACIONES 381-5831429  
A&G / Rondeau 251 424-7407  
BOLÍVAR MATERIALES / Bolívar 1640 381-424-3772  
BULONERÍA BELGRANO / Av. Belgrano 1534 423-4670  
CASA ROTELLA / Catamarca 217 421-1016  
CASA SERRANO / Córdoba 300 421-7323  
CONCHA, ALBERTO / Santiago 2528 155-953207  
CONSTRUBANDA / Av. Monseñor Jesús Díaz 205  
Banda del Río Salí 381-426-7956  
CORRALON 70 / Italia 4581 434-4431  
CORRALON ALSINA / Alsina y Bs. Aires 424-2466  
CORRALON AVENIDA / Jujuy 1520 424-1748  
CORR. EL AMIGO / Av. Roca y A. Guzmán 439-4741  
CORRALON ROCA / Av. Roca 300 (T. Viejo) 461-5214  
DEPOSITO OLMERI / Reconquista 95 (YB) 425-2252  
D.F.B. / Av. Aconquija 1996 (YB) 425-6034  
EL PORVENIR / Av. Belgrano 3276 423-7369  
E.M.I. / Av. Roca 324 424-6524  
E.M.I. / Sgto. Cabral 44-BRS 452-6135  
EXODO / A. Fascio 706 0388-4237180  
ESPAÑA / Av. J. B. Justo 974 422-5700  
ESPAÑA / Av. Mate de Luna y C. del Perú 435-1823  
FERREKIT / San Martín 1080 421-8365  
FERRETERA DEL ACONQUIJA / Aconq. 1996 425-3216  
FERRETERIA INTEGRAL Av. Belgrano 2546 432-2516

FERRETERIA ROTELLA / San Juan 592 430-4572  
FERRICOLOR / Av. Roca 1663 400-5673  
FERRING S.R.L. / Buenos Aires 843 424-9250  
HUINCA RENANCO / 9 de Julio 880 424-5023  
IMPERTUC / Bolívar 2708 155-0031138  
ING. EN REVESTIMIENTOS / Santa Fe 3008 423-7900  
LA ESQUINA ROSADA / Viamonte 1853 434-4868  
LA ESQUINA ROSADA / Las Piedras y La Rioja 430-1998  
MUNDO FERRETERO / Mendoza 892 421-7328  
NAVAS PINTURERÍA / Av. Alem 170 424-6914  
NAVAS PINTURERÍA / Av. Mitre 667 432-0030  
NAVAS PINTURERÍA / Av. Sarmiento 135 421-5537  
NAVAS PINTURERÍA / Av. Roca 291 420-0016  
NAVAS PINTURERÍA / Hiper Construcción 427-9760  
PINTURAS 2000 / Av. Salta y Uruguay 422-4440  
PINTURERIA DEL CENTRO / Junín 202 422-0220  
PINTURERIA DEL CENTRO / Av. Mitre 299 431-1609  
PINTURERIA MARTIN / Av. Roca 2579 423-3437  
PINTURERIA MAX / Catamarca 222 422-4014  
PINTURERIA NELLY / Av. Alem 61 (T. Viejo) 461-8151  
PINTURERIA PAZ / Av. Belgrano 1563 423-6470  
PINTURERIAS SAN JUAN / San Juan 3513 433-1064  
PINTURERIAS SAN JUAN / Av. Siria 1722 427-7610  
PINT. SAENZ PEÑA / Av. Saenz Peña 648 424-8141  
PINTURERIA ROCA / Av. Roca 1748 436-4563  
PINT.Y FERR. Y. BUENA / Aragón 25 (YB) 425-1525  
PINT. Y FERR. DEL PERU / Aconquija 152 (YB) 425-2295  
RODRIGUEZ, RUBEN / I. La Católica 2450 156-819221  
RED DE COLORES / Av. Roca 291 420-0016  
ROMAT PINT. / Av. Ejército del Norte 64 423-4807  
SAN CAYETANO / Av. Roca 45 424-6590  
SILVA PINTURERIA / Av. Colón 120 432-0323  
SILVA PINTURERIA / Av. Belgrano y Viamonte 423-2168  
SILVA PINTURERIA / Avellana y Corrientes 422-6113  
SILVA PINTURERIA / Av. Aconquija 2091 425-3191  
TERSUAVE (Dist.) / Roque R. Aragón 162 427-4122  
TUCUMANCHAS / San Juan 1153 400-0308

## PISOS DE MADERA

ACEVEDO / Libertad 391 423-0038  
AGUAMADERA / arqtoledo@arnet.com.ar 154-732006  
ARAOZ BENJAMIN / San Martín 1456 430-7586  
CINELLI S.A. / Lavalle 1560 424-3424  
CRUZ PRATS / Av. Roca 3995 433-0169  
DF NOA / Av. Colón 1235 381-2084225  
DIAZ MEINERS S.R.L. / Corrientes 2.151 433-0540  
EL NORTEÑO PARQUET / Lavalle 2398 423-2001  
INDUSPARQUET / Av. Aconquija 285 (YB) 3875749561  
MADERNOA / Av. Juan B. Justo 1527 428-2087  
MASINO, ANTONIO JUAN / Córdoba 1065 421-3726  
MORAN REVESTIMIENTOS / Av. Mitre 217 422-2692  
PARQUETS CHOCOBARES / Av. Mitre 3112 (T. Viejo) 381-4352733  
PATAGONI FLOORING / Av. Aconquija 749 381-4352733  
PIRKA STONE / Av. Belgrano 1745 432-4180  
SINTESIS / Av. Roca 3200 436-0837

## PISOS DE HORMIGÓN

FORJAS / Av. Roca 2443 436-3600  
MICROCEMENTO TUCUMÁN / Av. Mate de Luna 2214 381-4471247  
MUSSARI MICROCEMENTO 381-4065647  
PIRKA STONE / Av. Belgrano 1745 432-4180  
SALVATTORI / Lobo de la Vega 1095 YB. 381-6115611  
TIKA / Av. Aconquija 2579 Loc. 1 - Y. B. 154-258011

## PISOS INDUSTRIALES

FORJAS / Av. Roca 2443 436-3600  
MICROCEMENTO TUCUMÁN / Av. Mate de Luna 2214 381-4471247  
PIRKA STONE / Av. Belgrano 1745 432-4180  
SALVATTORI / Lobo de la Vega 1095 YB. 381-6115611  
TIKA / Av. Aconquija 2579 Loc. 1 - Y. B. 154-258011

## EL ACOPIO ARIDOS



Rasuk, Jorge Luis

ÁRIDOS PARA OBRAS  
Y MOVIMIENTOS DE SUELOS

<https://www.linkedin.com/company/lrgeoservices/>

0381 5397794  
jorgerasuk@hotmail.com

## PISOS DE MICROCEMENTO

MICROCEMENTO TUCUMÁN / Av. Mate de Luna 2214 381-4471247  
 MUSSARI MICROCEMENTO 381-4065647  
 SALVATTORI / Lobo de la Vega 1095 Y.B. 381-6115611  
 TIKAI / Av. Aconquija 2579 Loc. 1 - Y. B. 154-258011

## PLACARES

BERCOVICH / 24 de Setiembre 746 421-8691  
 BERCOVICH / A. Lucero y C. Alvarez 432-1616  
 BERCOVICH / España 631 (Concep.) 03865-421943  
 BERCOVICH / Ex ruta 9 km 1286 Bda. Río Salí 426-7431  
 BIGON HINOS, / Italia 1364 432-7128  
 CARPINTERÍA MOLINA / Bolivia 4698 485-0168  
 CORR. ACONQUIJA / San Lorenzo 1355 424-4258  
 DECONOR / Junín esq. Corrientes 421-0642  
 EL AMIGO / Ex ruta 9 km 1286 Bda. Río Salí 426-7431  
 LEMMA AMOB. / Catamarca 270 421-6688  
 LVH / Salta 381 430-1633  
 KRANSA S.R.L. / Canal Yerba Buena 4400 439-2711  
 NIVEL / Pje. Magallanes 2.051 (YB) 381-6788631

## PLACAS ANTIHUMEDAD

BPA Placas Antihumedad / Av. Belgrano 1.962 381-4744359

## PLACAS DECORATIVAS

SALVATTORI / Lobo de la Vega 1095 Y.B. 381-6115611

## PLANOS SANITARIOS Y S°C/INCENDIOS

ARQ CABOCOTTA 381-5566375

## PLATEO DE PLANOS

ARCO / Lavalle 426 424-5955  
 ARQUIGRAF / Pje. Bertrés 211 430-0761  
 CADA CONSULT / San Juan 451 430-3030  
 COPITEC / San Martín 660 422-7065  
 DIVISIÓN COPIADO / Muñecas 225 497-5713  
 IMPRESIONAR / Av. Roca 378 424-4293  
 INTIPILOT / Córdoba 950 422-3412  
 IPP / Av. Aconquija 1832 425-4926  
 LINEAS ESTUDIO / San Luis 284 424-9134  
 PUBLIC GRAFF / Ramirez de Velasco 673 423-4029  
 SOLUCIÓN GRAFICA / Lavalle 650 424-9642  
 STUDIO 83 155-989989 / 156-250599

## POLIURETANO INYECTADO

ADICEM / Av. Belgrano 1858 381-5502746  
 NORRY / J. Thames 263 423-6739  
 OSCAR BASILOTTA e Hijos / Bolivia 4781 434-7488

## PORTONES AUTOMÁTICOS

AUTOMAT. TUCUMÁN / Córdoba 480 - (YB) 435-5414  
 CONTROL / 24 de Setiembre y Jujuy 422-9695  
 DANIEL INGENIERÍA / Jujuy esq. Las Piedras 497-7889  
 FABI-COR / Ayacucho 53 421-7288  
 FORJAS / Av. Roca 2443 436-3600  
 INYSER / Lavalle 2665 432-3232  
 MARTÍN MANZUR / Corrientes 4338 435-6751  
 SEGURIDAD OMEGA / San Martín 2801 0381-4233322  
 TECNOMUNDO / Reconquista 675 (T. Viejo) 461-7714

## PREMOLDEADOS

ARTE & DISEÑO / Solano Vera 2700 (YB) 425-4880  
 CLEMENTE J. TURBAY / Diagonal Juan XXIII 433-0299  
 INSTELEC / Italia 2464 423-8795  
 ITECH / Frías Silva 36 - 1º piso, of. 8 433-0883  
 PREMOL S.R.L. / Av. del Río s/n (Las Talitas) 461-6904  
 PREMOLDEADOS PARANA / Güemes 1040 436-3999  
 TENSOLITE SRL / Ruta 9 km 1298 437-0710  
 VIGUETAS Y CERAMICOS / Roca y San Luis 424-7803

## PRODUCTOS QUÍMICOS PARA LA CONSTRUCCIÓN

ADICEM / Av. Belgrano 1858 381-5502746  
 AISLAR / Av Adolfo de la Vega 695 381 5102150  
 CARLOS RUIZ & CIA. / J. B. Justo 960 421-8290  
 CORR. EL AMIGO / Av. Roca y A. Guzmán 439-4741  
 FINTUC / La Plata 1352 436-1046  
 WEBER CONCREMAX / Juan B. Terán 249 400-6664

## P.V.C.

BERCOVICH / 24 de Setiembre 746 421-8691  
 BERCOVICH / A. Lucero y C. Alvarez 432-1616  
 BERCOVICH / España 631 (Concep.) 03865-421943  
 CASTRO / Alberdi 454 424-2100  
 EL AMIGO / Ex ruta 9 km 1286 Bda. Río Salí 426-7431  
 E.M.I. / Av.Roca 324 424-6524  
 E.M.I. / Av.Roca 3980 156-215273  
 E.M.I. / Sgto. Cabral 44-BRS 452-6135  
 GENTILE / Lavalle 2729 423-3131  
 PVC TUCUMAN / Av. Belgrano 1535 423-8198  
 PLASTICOS / Av. Roca 2263 433-1666  
 ZERAMIKO / 24 de septiembre 731 381-4229046  
 ZERAMIKO / Av. Sáenz Peña 602 381-4242600  
 ZERAMIKO / España esq. Ruta Nac. n° 38. 3865-424100  
 ZERAMIKO / Av. Solano Vera 293 Y. B. 381 425-8012

## REDES DE GAS MEDICINALES

SEI gases medicinales / Florida 664 4240266

# VITRIU VIDRIOS

CRISTALES • ESPEJOS • TEMPLADOS  
 POLICARBORNATOS • BALDOSAS DE VIDRIOS  
 BISELADOS • CARPINTERIA DE ALUMINIO

España 1234/40 San Miguel de Tucumán / Tel/Fax (0381) 433 - 0469 / 432 - 4996  
 e-mail: info@vitriuidrios.com

LAMI  
VITRIU  
ASA  
TEMP  
DVH

Cristales  
Laminados y  
Multimontados  
CRISTAL FLOAT  
VIDRIO CATEDRAL  
ESPEJO MIRROR

Cristales  
TEMPLADOS  
HORIZONTALES  
Doble Vidriado  
Hermético

## Ordoñez VIDRIOS

Ruta alternativa 304 y Ayacucho, Alderetes. Tucumán / Tel: 381-6576077 / 381-5580235  
 e-mail: ordoñezvidrios@gmail.com

## REFACCIONES

ARQ. BURGOS / 1er Pje. 792 (Junín 2050) 427-7928  
 BLANCO, MARTÍN / estudioblaszak@yahoo.com 422-2313  
 SALVATTORI / Lobo de la Vega 1095 Y.B. 381-6115611

## REFRACTARIOS

BERCOVICH / 24 de Setiembre 746 421-8691  
 BERCOVICH / A. Lucero y C. Alvarez 432-1616  
 BERCOVICH / España 631 (Concep.) 03865-421943  
 ALEM MATERIALES / Av. Alem 535 400-0060  
 EL AMIGO / Ex ruta 9 km 1286 Bda. Río Salí 426-7431  
 E.M.I. / Av.Roca 324 424-6524  
 E.M.I. / Av.Roca 3980 156-215273  
 E.M.I. / Sgto. Cabral 44-BRS 452-6135  
 HIDROTECNICA DEL NOA / B. Aires 440 420-5881  
 LAJAS NOROESTE / Av. A. de la Vega 709 432-2466  
 TUCUMÁN LAJAS / Av. Roca 3195 381-5172322  
 ZERAMIKO / 24 de septiembre 731 381-4229046  
 ZERAMIKO / Av. Sáenz Peña 602 381-4242600  
 ZERAMIKO / España esq. Ruta Nac. n° 38. 3865-424100  
 ZERAMIKO / Av. Solano Vera 293 Y. B. 381 425-8012

## REVESTIMIENTOS Y CIELORRASOS

AISLAR / Av Adolfo de la Vega 695 381 5102150  
 BERCOVICH / 24 de Setiembre 746 421-9178  
 BERCOVICH / A.Lucero y C. Alvarez 432-1616  
 BLANGINO / CESCA / 12 de Oct. y Mendoza 421-2485  
 BOLÍVAR MATERIALES / Bolívar 1640 381-424-3772  
 CASTRO / Alberdi 454 424-2100  
 CENTROPLAC / San Luis 20 420-1301  
 CORR. ACONQUIJA / San Lorenzo 1355 424-4258  
 CORRALON ALEM / Av. Alem 535 400-0060  
 CORRALON SALTA / Av. Salta 1650 381-4277002  
 DISTRIB.LAMADRID / Ej. del Norte 395 423-0634  
 EL AMIGO / Ex ruta 9 km 1286 Bda. Río Salí 426-7431  
 E.M.I. / Av.Roca 324 424-6524  
 FABI-COR / Ayacucho 53 421-7288  
 IGGAM 156-781590  
 IMAGINARIA / J. Colombres 196 421-0057  
 INDUSPARQUET / Av. Aconquija 285 (YB) 3875749561  
 JAVIER SOLANA / Lavalle 864 424-8199  
 KATZ / Av. Perón 1.700 L.1 (YB) 381-3035501  
 MARMOLERÍA MORALES / Paraguay 540 422-2645  
 MARMOLÉS CESCA HINOS / Mendoza 1449 422-8793  
 MICROCEMENTO TUCUMÁN / Av. Mate de Luna 2214 381-4471247  
 MORAN REVESTIMIENTOS / Av. Mitre 217 422-2692  
 NORRY / J. Thames 263 423-6739  
 PIRKA STONE / Av. Belgrano 1745 432-4180  
 ROSSO MATERIALES / Av. Alem 595 420-5000  
 SECCOPLAC 381-3584489  
 TARQUINI / Pje. Pedro de Valdivia 3564 155-888774  
 TECNOPOR San Lorenzo 2041 422-2253  
 TUCUMÁN LAJAS / Av. Roca 3195 381-5172322  
 VELVET / Marcos Paz 2065 433-3179  
 ZERAMIKO / 24 de septiembre 731 381-4229046  
 ZERAMIKO / Av. Sáenz Peña 602 381-4242600  
 ZERAMIKO / España esq. Ruta Nac. n° 38. 3865-424100  
 ZERAMIKO / Av. Solano Vera 293 Y. B. 381 425-8012

## REVESTIMIENTOS ACRILICOS

AISLAR / Av Adolfo de la Vega 695 381 5102150  
 A TERMINACIONES 381-5831429  
 MICROCEMENTO TUCUMÁN / Av. Mate de Luna 2214 381-4471247  
 PLACAS REVESTIMIENTO 381-4171722  
 SECCOPLAC 381-3584489  
 SOLUCIONES PROYECTABLES Av. Ejército del Norte 28 381-154481289  
 SALVATTORI / Lobo de la Vega 1095 Y.B. 381-6115611

## REVOQUES (FÁBRICAS)

FINTUC / La Plata 1352 436-1046  
 LABASTIDA JUAN / Córdoba 1161 431-0226  
 WEBER CONCREMAX / Juan B. Terán 250 400-6664

## REVOQUES INDUSTRIALIZADOS

AISLAR / Av Adolfo de la Vega 695 381 5102150  
 AVILA PROYECTABLES 381-5725613  
 MICROCEMENTO TUCUMÁN / Av. Mate de Luna 2214 381-4471247  
 SOLUCIONES PROYECTABLES Av. Ejército del Norte 28 381-154481289

## REVOQUES PROYECTABLES

AISLAR / Av Adolfo de la Vega 695 381 5102150  
 A TERMINACIONES 381-5831429  
 SOLUCIONES PROYECTABLES Av. Ejército del Norte 28 381-154481289

## SANITARIOS

(ARTEFACTOS - INSTALACIONES)

ALEM MATERIALES / Av. Alem 535 400-0060  
 ARTESAN S.R.L. / Av. Roca 139 424-7367  
 ARQ CABOCOTTA INSTALACIONES 381-5566375  
 BERCOVICH / 24 de Setiembre 746 421-8691  
 BERCOVICH / A. Lucero y C. Alvarez 432-1616  
 BERCOVICH / España 631 (Concep.) 03865-421943  
 BERCOVICH / Ex ruta 9 km 1286 Bda. Río Salí 426-7431  
 BOLÍVAR MATERIALES / Bolívar 1640 381-424-3772  
 BORTOLOTTI / Av. Mitre 1602 433-1130  
 CASA ARREGLOS / Av. Siria 1.296 421-5595  
 CASA ROTELLA / Catamarca 217 421-1016  
 CASTRO / Alberdi 454 424-2100  
 CORRALONES DEL SUR / 9 de Julio y Matheu 429-0391  
 DETTA COLLI / Perú Sud 447 (Tafi Viejo) 461-7376  
 DI-MI SANITARIOS / Independencia 232 (BRS) 426-1169  
 DON BOSCO SANITARIOS / Asunción 302 433-0217  
 EL AMIGO / Ex ruta 9 km 1286 Bda. Río Salí 426-7431  
 EL COLITA / M. Alfaro 1081 424-3509  
 EL FONTANERO / Av. Alem 73 424-6364  
 FIGUEREDO / Rojas Paz 356 435-6581  
 FERRETERIA INTEGRAL Av. Belgrano 2546 432-2516  
 GENTILE TUCUMAN / Lavalle 2729 423-3131  
 GOLDMAN SANITARIOS / J. B. Justo 1045 428-0939  
 GÜEMES / Güemes 250 (S. P. Colalao) (03862)481-009  
 HOKA (de Felipe Carcara) / Italia 873 422-3126  
 INSTALAC. COMPLEMENT. / Junín 1028 422-4112  
 KATZ / Av. Perón 1.700 L.1 (YB) 381-3035501  
 LA ESQUINA / Jujuy esq. Av. Roca 420-3802  
 MEIKON / Av. Belgrano 1507 432-0294  
 MINAHK Instalaciones / Saavedra 1061 154-189066  
 MIOTTI GAS / Av. Belgrano 1890 433-1694  
 MULTINORT / Marcos Paz 1888 432-4056  
 NC SANITARIOS / Lamadrid 333 424-8739  
 PLASTICO'S / Av. Roca 2263 433-1666  
 POLLANO SANITARIOS / J. Colombres 370 421-8319  
 P.V.C. TUCUMAN (acces.) / Av. Belgrano 1535 423-7786  
 ROSSO MATERIALES / Av. Alem 595 420-5000  
 TORRES SANITARIOS / Ej. del Norte 2560 434-8801  
 TORRES SANITARIOS / F. de Aguirre 1855 427-5410  
 TORRES SANITARIOS / 8 y 25 (V. M. Moreno) 437-3780  
 ZERAMIKO / 24 de Setiembre 731 422-9046  
 ZERAMIKO / Av. Sáenz Peña 602 424-2600

## SEGURIDAD INDUSTRIAL

ATENOR HNO. / Junín 486 422-1727  
 BORTOLOTTI / Av. Mitre 1602 433-1130  
 COMERCIAL COLON / Av. Colon 10 433-0646  
 E.M.I. / Av.Roca 324 424-6524  
 E.M.I. / Av.Roca 3980 156-215273

E.M.I. / Sgto. Cabral 44-BRS 452-6135  
 FERRING S.R.L. / Buenos Aires 843 424-9250  
 HUINCA RENANCO / 9 de Julio 880 424-5023  
 MATAFUEGOS NORTE II / Belgrano 1893 433-0834  
 MERKUSA / 12 de Octubre 845 423-7474  
 MITRE TOOLS / Suipacha 222 421-6666  
 PABLO PELLU Y ASOC. / Rivadavia 2724 427-6413  
 SEGUMAT / Bolívar 615 420-0456  
 SUPER BRICO / Córdoba 770 422-3289

### SEGUROS

AVAL SEGUROS / www.aval.com.ar 0810-555-2825  
 RED DE SEGURO MEDICO / Corrientes 460

### SEMÁFOROS

NOA INDUSTRIAL / Pje. Marconi 152 427-5383

### SERVICIO DE TERMINACIONES

A TERMINACIONES 381-5831429

### SISTEMA CONSTRUCTIVO CON PANELES DE TELGOPOR

SOLUCIONES PROYECTABLES Av. Ejército del Norte 28 381-154481289

### SISTEMAS DE RIEGO RESIDENCIAL

HABA riego & jardín / Habarriegos@gmail.com 381-3508172  
 PERFOSEUOLO / Los Vialistos 381-5769080

### TANQUES AUSTRALIANOS

BERCOVICH / 24 de Setiembre 746 421-8691  
 BERCOVICH / A. Lucero y C. Alvarez 432-1616  
 BERCOVICH / España 631 (Concep.) 03865-421943  
 BERCOVICH / Ex ruta 9 km 1286 Bda. Rio Sali 426-7431  
 ECHAPERO / Don Bosco 1678 423-0165  
 EL AMIGO / Ex ruta 9 km 1286 Bda. Rio Sali 426-7431  
 GENTILE TUCUMAN / Lavalle 2729 423-3131  
 RIO AZUL INGENIERIA SRL Lavalle 2974 423-3340  
 TENSOLITE SRL / Ruta 9 km 1298 437-0710

### TANQUES PARA AGUA (FÁBRICAS)

DINO / Alvarez Condarco 322 428-2069  
 CAVILIT / Pje. Manuela Pedraza 675 429-0410  
 CONMIX / Lavalle 3228 433-2797  
 OBRAPLUS / Lavalle 3417 432-1635

### TECHOS Y TINGLADOS

ABACO / abacometalurgicas@gmail.com 381-6073893  
 BONSIGNORI / Asunción 1575 156-813330  
 DF NOA / Av. Colón 1235 381-2084225  
 DOMINÉ, EDUARDO / Pje. Holmberg 2863 434-6960  
 FORJAS / Av. Roca 2443 436-3600  
 FORMOSO, EDUARDO / Lavalle 2412 423-2823  
 GLOBALCO 381-4091200  
 LA ZINGUERÍA / Asunción 524 231-1413  
 MODELO / Pje. Ramón y Cajal 172 427-4755  
 PALO MADERA / Tafi del Valle 381-2156395  
 RUBEN IBIRIS / Pje. Japón 2251 436-1523  
 ITECH / Frías Silva 36 - 1º piso, of. 8 433-0883  
 NORRY / J. Tharnes 263 423-6739  
 RIO AZUL INGENIERIA SRL Lavalle 2974 423-3340  
 SOLER / Asunción 844 433-0766

### TEJAS (FÁBRICAS)

CERAM. MARCOS PAZ / Fco. Rossi 4ta c. (YB) 435-2089  
 CERAM. MARCOS PAZ / C. del Perú Km 3,5 381-3963451  
 ROSSO MATERIALES / Av. Alem 595 420-5000

### TELEFONÍA (EQUIPOS, INSTALACIONES)

CONTROL / 24 de Setiembre esq. Jujuy 422-9695  
 DISCAR / Córdoba 429 430-3434  
 INTER-FON / Maipú 458 430-0786  
 L.R. TELEFONIA / San Miguel 669 423-4080  
 MC COMUNIC. / Avellaneda 894 - 5º A 422-6738  
 POLOS / Mendoza 767 400-7518  
 RAMAL TELEFONIA / José Camilo Paz 3335 432-0420  
 SISTELCO TUC. S.R.L. / Buenos Aires 340 431-1151  
 SISTEMAS Y SERVICIOS / San Luis 684 420-1080  
 S.K. / Mendoza 1332 421-5560

### TOLDOS

FABI-COR / Ayacucho 53 421-7288  
 KATZ / Av. Perón 1.700 L.I (YB) 381-3035501  
 LONERA CORDOBA / Muñecas 370 421-1940  
 OSCAR MAROZZI / Av. Roca 3473 432-0162  
 TOLDOS MARCELO / Av. Siria 1444 154-580419

### TRANSPORTES

ANDREANI S.A. / Ecuador 239 422-2027  
 EXPRESO BISONTE / Congreso 140 (BRS) 426-0314  
 EXPRESO DIRECTO / Pje. M. Quintana 584 421-4044  
 EXPRESO SAN JOSE / Alfonsina Stormi 97 427-3483  
 FRANCISCO CONCILIO / E. Castelar 1365 423-2798  
 GONZALEZ TORO / Pje. de Los Andes 648 423-3504  
 LA SEVILLANITA / Av. Perón s/n (Alderetes) 494-0214  
 LO BRUNO S.A. / Cnel. Zelaya 802 423-2812  
 MAKLAYR S.A. / Reconquista 376 (BRS) 426-1997  
 MELHEN S.R.L. / Belgrano 86 (BRS) 426-0895  
 NUEVO EXP. INTERNACIONAL / Cuba 1250 431-0577  
 TACHELLA SRL.  
 RP 301 Km 3,08 - Esq. Antonio de Espinosa 381-4395215  
 TRANSPORTE MESSINA / Av. Roca 3500 424-2893

**40**  
AÑOS  
1979-2019

**Distribución directa de fábrica de Vidrios y Aluminios | Fábrica de templados y DVH**

Distribuidor  
Oficial de:

**Rivadavia esq Italia**  
**Tel: 0381-4220111**  
 E-mail:  
**molinaavidrios@molinaavidrios.com.ar**  
**(4000) S. M. de Tucumán**  
**Tucumán**

**Molina Vidrios**

### TRATAMIENTOS ANTICORROSIVOS

ADICEM / Av. Belgrano 1858 381-5502746  
 ING. EN REVESTIMIENTOS / Santa Fe 3008 423-7900

### TRATAMIENTOS ANTI HUMEDAD

PIRKA STONE / Av. Belgrano 1745 432-4180

### VENTILACIÓN INDUSTRIAL

ALONSO Y CIA. / Lavalle 1315 424-5315  
 MERKUSA / 12 de Octubre 845 423-7474  
 MODELO / Pje. Ramón y Cajal 172 427-4755

### VENTILADORES DE TECHOS

BRAUDE / Maipú 166 430-6075  
 CICOM / Av. Sáenz Peña 273 421-6851  
 LA CASA DEL VENTILADOR / Catamarca 237 422-4508  
 MOBILAR / Mendoza 463 430-5055

### VIDEOPORTEROS

ALARTEC / San Lorenzo 516 421-6216  
 ALBIERO HNOS. SRL / Catamarca 479 430-5677  
 CONTROL / 24 de Setiembre y Jujuy 422-9695  
 DISCAR / Córdoba 429 430-3434  
 INTER-FON / Maipú 458 430-0786  
 INYSER / Lavalle 2665 432-3232  
 JACO / Santiago 799 431-0768  
 MAZTER AUTOMAT. / San Lorenzo 2263 156-428303  
 MEGA ELECTRICIDAD / Junín 212 430-0108  
 MEGA ELECTRICIDAD / 24 de Sep. 1350 424-2300  
 SEGURIDAD OMEGA / San Martín 2801 381-4233322

### VIDRIOS - ESPEJOS

ABRAHAM VIDRIOS / Salas y Valdés 273 (YB) 435-0618  
 A DIAZ / Av. Belgrano 1600 381-16126234  
 ALEM VIDRIOS / Coronel Zelaya 530 4245152  
 ALUGLASS / maipu 1167 471-1495  
 ALUMINIO YERBA BUENA / Bolivia 30 Y. B. 381-3528244  
 ARIEL LAZARTE VIDRIOS / Av. Colón 1340 381-4740028  
 BERCOVICH / 24 de Setiembre 746 421-8691  
 BERCOVICH / A. Lucero y C. Alvarez 432-1616  
 BERCOVICH / España 631 (Concep.) 3865-421943  
 BERCOVICH / Ex ruta 9 km 1286 Bda. Rio Sali 426-7431  
 CAPPETTA VIDRIOS / Aconquija 2018 (YB) 425-4267  
 DIAZ VIDRIOS 4255013 / Cel: 154 679339  
 EL AMIGO / Ex ruta 9 km 1286 Bda. Rio Sali 426-7431  
 FABI-COR (polarizados) / Ayacucho 53 421-7288  
 GONELLA HNOS. / San Juan 1643 423-4013  
 GRUPO TM aluminio y vidrios 3815817148/3813004308  
 J.A.MORAN VIDRIOS / Av. Colon 181 423-4528  
 LA CASA DE LOS ESPEJOS / Belgrano 1598 423-7205  
 LIBERTAD / Av. Siria 1660 427-4787  
 MAR / Catamarca 165 430-9581  
 MOLINA VIDRIOS / Rivadavia 1102 422-0111  
 MORAN REVESTIMIENTOS / Av. Mitre 217 422-2692  
 ORDONEZ / Ruta alternativa 304 y Ayacucho / Alderetes 381-6576077  
 POLARIZADOS / Av. Belgrano 1820 427-3203  
 RAUL ARAGON / Santo Domingo 120 (YB) 435-1725  
 RODRIGUEZ VIDRIOS / Av. Belgrano 2375 433-1443  
 STAMPATO VETRO / ventas@stampato.com 011-912-5502  
 TORIELLI VIDRIOS / Av. Belgrano 2820 423-0682  
 TUCUMAN VIDRIOS SRL / Junín 369 431-1116  
 VIDRIAL / Av. Circumbalación Km. 1294 453-6806  
 VIDRIERIA DEL CENTRO / J. Colombres 369 430-0759  
 VIDRIERIA 25 DE MAYO / 25 de Mayo 1763 422-1348  
 VITRU VIDRIOS / España 1234 / 40 433-0469  
 ZERAMIKO / 24 de septiembre 731 381-4229046  
 ZERAMIKO / Av. Sáenz Peña 602 381-4242600  
 ZERAMIKO / España esq. Ruta Nac. n° 38. 3865-424100  
 ZERAMIKO / Av. Solano Vera 293 Y. B. 381-425-8012

**RODRIGUEZ VIDRIOS**  
Carpintería de aluminio y vidrios

**VENTA Y COLOCACIÓN**

---

Cristales - Blindex  
 Espejos - Biselados  
 Aberturas - Mamparas

**Av. Belgrano 2375. Tucumán**  
**(381) 433 1443**  
**rodriguezvidrios@outlook.es**

### VIDRIOS GRABADOS Y VITRALES

BEJAR, ESTELA / Muñecas 798 5º D 156-096550  
 GARCÍA DE CASILLAS, MARTA / Italia 524 430-1056  
 MOYANO, INES / Buenos Aires 136 422-2134  
 NEGRITA PAZ / Av. Sáenz Peña 785 424-6413  
 SILVIA ARANZANA / Av. Perón 800 - MJ C17 435-5543

### VISUALIZACIÓN (FOTOREALISMOS)

ARQUIGRAF / Pje. Bertrés 211 430-0761  
 AXIOMA 154 765975 - 154 421604  
 DIVSIÓN COPIADO / San Juan 611 497-5713

### VIVEROS

EL CRISTO / Av. Aconquija 400 YB 435-5743  
 EL ORDIAL / Mendoza 3448 423-3747  
 EL PUESTO / Zavalia 50 - Yerba Buena 435-5711  
 LOS LAPACHOS / R. de Escalada 197 425-2709  
 POLANCO / Av. Independencia 1380 436-4406  
 VIVERO DEL JARDIN / Fco. de Aguirre 2005 427-5022  
 VIVERO HORCO MOLLE / Saavedra Lamas 581 (YB)  
 VIVERO ISA / Camino del Perú 602 435-4351  
 VIVEROS DEL NORTE / Av. Avellaneda 48 421-9925  
 VIVERO STA. ISABEL / Aconquija 1914 (YB) 156-447447

### VIVIENDAS DE MADERA

VIVIENDAS TUCUMANAS / Lavalle 2661 423-3136

### YESERÍA, FABRICAS

CIA. MINERA DEL NORTE / Marcos Paz 2085 423-4239  
 NICOLAS NEME / Don Bosco 2044 423-5155

### ZINGUERÍA

DOMINÉ, EDUARDO / Pje. Holmberg 2863 434-6960  
 LA ZINGUERÍA / Asunción 524 231-1413  
 MODELO / Pje. Ramón y Cajal 172 427-4755  
 SARAVIA INSTALAC. / Y. Colombres 1736 427-4825

**Ariel Lazarte**  
VIDRIOS

**VENTA Y COLOCACIÓN DE**

**CERRAMIENTOS DE VIDRIOS**  
**BARANDAS DE BALCONES**  
**ESCALERAS, ESPEJOS Y**  
**MAMPARAS**

**TEL: 381 4740028**  
**381 6433258 - 381 4758317**  
**Av Cristóbal Colón 1.340**  
**Av ejército del Norte 2.011**  
**planta industrial José Hernández 698**  
**Las Talitas - Tucumán**

## ABERTURAS

ABERTURAS / Av. Belgrano (s) 4071 431-6290  
 ABONDANDOLO / T. Edison 40 431-1633  
 EMI / Av. Libertad 2716 439-2845  
 EMPRECONS / San Lorenzo 3533 431-0214  
 SUDAMERICANA / Av. Independencia 1730 422-8388

## ASCENSORES

SIMA / Viamonte 146 156 884 980

## ADITIVOS

T & C DISTRIB. / Pedro L. Gallo 1844 439-6018

## ACEROS

EMI / Av. Libertad 2716 439-2845  
 SUDAMERICANA / Av. Independencia 1730 422-8388

## ADHESIVOS CEMENTICIOS

EMI / Av. Libertad 2716 439-2845  
 SUDAMERICANA / Av. Independencia 1730 422-8388

## AIRE ACONDICIONADO

FRIO CONFORT / Av. Belgrano (n) 1688 434-4993

## AISLANTE TÉRMICOS Y ACÚSTICOS

EMI / Av. Libertad 2716 439-2845  
 T & C DISTRIB. / Pedro León Gallo 1844 439-6018

## ALAMBRES

EMI / Av. Libertad 2716 439-2845  
 SUDAMERICANA / Av. Independencia 1730 422-8388

## ALARMAS

SEGURIDAD OMEGA / Pablo VI 379 154 838 826

## ALUMBRADO PUBLICO

ELECTROCENTRO / Av. Moreno (s) 3127 421-5226

## AMOBAMIENOS PARA BAÑOS

ARTE PARA CADA DÍA / Fortunato Juárez 1.559 385-4992388  
 CHS Carpintería Cianferoni / Lavalle 1.045 385-5871146  
 EMI / Av. Libertad 2716 439-2845  
 GEMA / Av. Belgrano (s) 1038 424-1642

## AMOBAMIENOS PARA COCINA

ABONDANDOLO / T. Edison 40 431-1633  
 ALAS DESARROLLOS SRL / Suarez 1326 385-4846511  
 ARTE PARA CADA DÍA / Fortunato Juárez 1.559 385-4992388  
 CHS Carpintería Cianferoni / Lavalle 1.045 385-5871146  
 K y V / Av. Alsina (o) 163 422-3334  
 SUPERMAT / Av. Belgrano (s) 858 450-4456

## AMOBAMIENOS PARA EMPRESAS

ABONDANDOLO / T. Edison 40 431-1633  
 ALAS DESARROLLOS SRL / Suarez 1326 385-4846511  
 ARTE PARA CADA DÍA / Fortunato Juárez 1.559 385-4992388  
 CHS Carpintería Cianferoni / Lavalle 1.045 385-5871146

## APLICACION DE MORTEROS MONOCAPAS

SOLUCIONES PROYECTABLES 381-154481289

## ARENADOS

ALTA GAMA / Av. Independencia 1730 422-9779

## ASFALTOS

T & C DISTRIB. / Pedro L. Gallo 1844 439-6018

## AUTOMATIZACIÓN

ELECTROCENTRO / Av. Moreno (s) 3127 421-5226

## BOMBAS DE AGUA

EMI / Av. Libertad 2716 439-2845  
 PAVAN & MOSCA / La Plata 116 421-0275

## BORDES PARA PISCINAS

BLANGINO / Av. Moreno (s) 937 421-7398  
 MARIO CESCO / Parque Industrial 437-0042

## CÁMARAS FRIGORÍFICAS

FRIO CONFORT / Av. Belgrano (n) 1688 434-4993

## CAÑOS PLÁSTICOS

EMI / Av. Libertad 2716 439-2845  
 LA CASA DEL P.V.C. / Av. Colón (n) 22 422-2391  
 NORLIT / Parque Industrial 437-0109  
 SUDAMERICANA / Av. Independencia 1730 422-8388

## CAÑOS DE HORMIGÓN

NORLIT / Parque Industrial 437-0109

## CARPINTERÍA DE ALUMINIO

ABERTURAS / Av. Belgrano (s) 4071 431-6290  
 ALAS DESARROLLOS SRL / Suarez 1326 385-4846511  
 EMI / Av. Libertad 2716 439-2845  
 EMPRECONS / San Lorenzo 3533 431-0214

## CARPINTERÍA DE MADERA

ABONDANDOLO / T. Edison 40 431-1633  
 ARO. DOMÍNGUEZ 385-4 046 090  
 EMI / Av. Libertad 2716 439-2845  
 CHS Carpintería Cianferoni / Lavalle 1.045 385-5871146  
 RIO BERMEJO / Río Bermejo 69 422-2391  
 SPITALEHNOS / Peralta Luna (o) 580 431-0727

## CARPINTERÍA METÁLICA

EMI / Av. Libertad 2716 439-2845  
 GALEANO / Julio A. Gerez 164 - L.B. 427-4833

## CARTELERÍA - LETREROS

INTEGRAF / La Plata 333 424-0009

## CEMENTO Y CAL (DISTRIBUIDORES)

NORLIT / Parque Industrial 437-0109  
 SUDAMERICANA / Av. Independencia 1730 422-8388

## CERÁMICOS

EMI / Av. Libertad 2716 439-2845  
 EL AMIGO / Av. Belgrano (n) 956 385-4963693  
 SUDAMERICANA / Av. Independencia 1730 422-8388  
 SUPERMAT / Av. Belgrano (s) 858 450-4456

## CHAPAS

EL AMIGO / Av. Belgrano (n) 956 385-4963693  
 EMI / Av. Libertad 2716 439-2845  
 SUDAMERICANA / Av. Independencia 1730 422-8388

## CIELORRASOS

MARTIN TERAN / Av. Aguirre (S) 1866 422-0923

## COLUMNAS PARA ALUMBRADO

ELECTROCENTRO / Av. Moreno (s) 3127 421-5226

## CONSTRUCCIÓN EN SECO

CONST. & SERVICIOS / Av. Belgrano (s) 538 422-3870  
 EMI / Av. Libertad 2716 439-2845  
 MARTIN TERAN / Av. Aguirre (S) 1866 422-0923

## COMPUTACION

NOAHARD / Mitre 172 422-8581  
 noahard@arnet.com.ar

## CONSULTORÍA PROFESIONAL

FRIO CONFORT / Av. Belgrano (n) 1688 434-4993

## CORTE Y PLEGADO DE CHAPAS

FRIO CONFORT / Av. Belgrano (n) 1688 434-4993

## CORTINADOS

LAS MALVINAS / Buenos Aires 28 421-4796

## CORTINAS

SOLARE / Av. Presidente Illia 109 422-9647

## DECORACIÓN

CHS Carpintería Cianferoni / Lavalle 1.045 385-5871146  
 GEMA / Av. Belgrano (s) 1038 424-1642

## DISEÑO, ESTUDIOS

CHS Carpintería Cianferoni / Lavalle 1.045 385-5871146  
 CISNEROS-DOMÍNGUEZ AROS. / 25 DE Mayo 276 421-4107  
 DANIEL MESSAD / SEBASTIÁN MESSAD 422-5473  
 Av. Abs. Rojas 790

## EMPRESAS CONSTRUCTORAS

ALTA GAMA / Av. Independencia 1730 422-9779  
 CONORVAL / Av. Aguirre (s) 2221 439-3399  
 CONSTRUHAUS SRL / Unzaga (N) 38 421-1139  
 DA-RO / Av. Aguirre esq. Andes 434-1905  
 GONZNIC / Entre Ríos 588 422-4940  
 INGECON / Av. Colón (s) 1031 421-9001  
 LINEAS ELÉCTRICAS / Salta 78 421-5600  
 LO BRUNO ESTRUCT. / Parque Industrial 437-1992  
 MARTIN TERAN / Av. Aguirre (S) 1866 422-0923  
 NORLIT / Parque Industrial 437-0109  
 Q + Q / La Huarismis 80 - B° La Alhambra 3855974511  
 RIO BERMEJO / Río Bermejo 69 422-2391  
 SALVADOR SCROSPPI / Entre Ríos 540 422-2250  
 SEGUNDO BOLZON SRL / Garibaldi 1131 421-6131  
 TRAMMA / www.arquitectostramma.com 385-409-2327  
 URBANA CONST. / Av. Belgrano (s) 2282 421-8623

## EMPRESAS DE PINTURA

CONST. & SERVICIOS / Av. Belgrano (s) 538 422-3870  
 IKIGAI / Ruta 34 - Km 718 - La Banda 0385-4080049  
 SANTIAGO PINTURERIAS / Av. Colón (S) 657 421-8080

## ENMARCADOS

TODO VIDRIO / Av. Moreno (s) 176 421-8292

## EQUIPAMIENTOS

GEMA / Av. Belgrano (s) 1038 424-1642

## EQUIPOS PARA LA CONSTRUCCIÓN

EMI / Av. Libertad 2716 439-2845  
 NORLIT / Parque Industrial 437-0109

## ESTRUCTURAS DE GRANDES LUCES

TINGLADOS DORREGO / A. del Valle 1870 - L.B. 427-8158

## ESTRUCTURAS METÁLICAS (FÁBRICAS)

CONST. & SERVICIOS / Av. Belgrano (s) 538 422-3870  
 TINGLADOS DORREGO / A. del Valle 1870 - L.B. 427-8158

## FERRETERÍAS - FERRETERÍA INDUSTRIAL

COMERCIAL COLÓN / Av. Colón (s) 1031 421-7267

EMI / Av. Libertad 2716 439-2845  
 FRIO CONFORT / Av. Belgrano (n) 1688 434-4993

## GAS

GMKT / Moreno Sur 953 385-4171152

## GRÚAS

LO BRUNO ESTRUCT. / Parque Industrial 437-1992

## GRUPOS ELECTRÓGENOS

ELECTROCENTRO / Av. Moreno (s) 3127 421-5226

## HERRAJES

EMI / Av. Libertad 2716 439-2845

## HERRAMIENTAS

EMI / Av. Libertad 2716 439-2845  
 PAVAN & MOSCA / La Plata 116 421-0275

## HIERROS Y TUBOS ESTRUCTURALES

EMI / Av. Libertad 2716 439-2845  
 SUDAMERICANA / Av. Independencia 1730 422-8388

## HOJALATERÍA

GALEANO / Julio A. Gerez 164 - L. B. 427-4833

## HORMIGÓN ELABORADO

HORMITEC / Av. L. Lugones y Av. Circunvalación 428-1479  
 INGECON / Av. Colón (s) 1031 421-9001  
 LOBAR / Av. Circunvalación y Robles 385-4393432

## ILUMINACIÓN

ELECTROCENTRO / Av. Moreno (s) 3127 421-5226  
 LINEAS ELÉCTRICAS / Salta 78 421-5600  
 PAVAN & MOSCA / La Plata 116 421-0275

## INSTALACIONES ELÉCTRICAS

ALTA GAMA / Av. Independencia 1730 422-9779  
 ELECTROCENTRO / Av. Moreno (s) 3127 421-5226  
 JUAN CISNEROS / San Luis 1775 422-7497  
 LINEAS ELÉCTRICAS / Salta 78 421-5600

## INSTALACIONES DE GAS

PÉREZ GAS / Fray Mariano Pérez 1646 431-3404

## INSTALACIONES SANITARIAS

EMI / Av. Libertad 2716 439-2845  
 JOSÉ ENRIQUE ROGER / T. Edison 575 431-3568

## LADRILLOS (CORTADA)

CERÁM. SANTIAGO / Av. Solís y Santa Fe 431-3134

## LAMINADOS

ABERTURAS / Av. Belgrano (s) 4071 431-6290

## LUSTRES Y LAQUEADOS

ABONDANDOLO / T. Edison 40 431-1633

## MADERAS

IMA / Parque Industrial 437-0086

## MADERERA ARTÍSTICA

UNIVERSO CREATIVO / T. Edison 40 431-1633

## MARMOLERÍAS

CESCA Hnos. / Av. Hipólito Yrigoyen 663 421-3263  
 CESCA Hnos. / Parque Industrial - L.B. 437-0040  
 marmoleriaescasahnos@arnetbiz.com.ar  
 DA-RO / Av. Aguirre esq. Andes 434-1905  
 RIZOLO / Lugones 1478 421-6375  
 VICTORIO CESCO / Parque Industrial 437-0182  
 VIRGEN DEL VALLE / Miximiliano Castro 772 385-4122935

## MATAFUEGOS

ROJO / Av. Moreno (s) 150 424-0030

## MATERIALES DE CONSTRUCCIÓN

EL AMIGO / Av. Belgrano (n) 956 385-4963693  
 EMI / Av. Libertad 2716 439-2845  
 LO BRUNO / Av. Aguirre (N) 191 3854890010  
 NORLIT / Parque Industrial 437-0109  
 SUDAMERICANA / Av. Independencia 1730 422-8388

## MATERIALES ELÉCTRICOS - ILUMINACIÓN

ELECTROCENTRO / Av. Moreno (s) 3127 421-5226  
 LINEAS ELÉCTRICAS / Salta 78 421-5600  
 PAVAN & MOSCA / La Plata 116 421-0275

## MESADAS DE COCINA

DA-RO / Av. Aguirre esq. Andes 434-1905  
 RIZOLO / Lugones 1478 421-6375  
 VICTORIO CESCO / Parque Industrial 437-0182

## MONTAJES ELÉCTRICOS

ELECTROCENTRO / Av. Moreno (s) 3127 421-5226

## MOSAICOS (FÁBRICAS)

BLANGINO / Av. Moreno (s) 937 421-7398  
 MARIO CESCO / Parque Industrial 437-0042

## MOTORES ELÉCTRICOS

PAVAN & MOSCA / La Plata 116 421-0275

## MUEBLES DE MADERA (FÁBRICAS)

DOS MUEBLES / www.dosmuebles.com.ar  
K y V / Av. Alsina (o) 163 422-3334

## MUEBLES DE MADERA (RESTAURACIONES)

K y V / Av. Alsina (o) 163 422-3334

## PERSIANAS DE ENROLLAR

ABERTURAS / Av. Belgrano (s) 4071 431-6290  
EMI / Av. Libertad 2716 439-2845

## PERFORACIONES

NORLIT / Parque Industrial 437-0109

## PILETAS Y ARTÍCULOS

LA FLORESTA / Av. Belgrano (s) 2643 422-5810

## PINTURERÍAS

BONACINA / Independencia 940 0385-4228876  
CENTRO DE COLOR / La Plata 115 0385-4213583  
COLORSHOP / La Banda 11 2155-4965  
DEL VALLE PINT. / H. Yrigoyen 1009 0385-4212477  
GIANUZZI / Av. Belgrano Sur 2016 0385-6020006  
IKIGAI / Ruta 34 - Km 718 - La Banda 0385-4080049  
NELSON / Av. Belgrano Sur 0385-4223400  
PICASSO PINT. / Av. Libertad 2511 0385-5756807  
PINTENOVA / San Juan y Av. Colón 0385-4292992  
PINT. DEL SUR / Av. Moreno Sur 176 0385-4213971  
REKA EL PINTAO / Avellaneda y 25 de Mayo 0385-4098248  
REKA EL PINTAO / Rivadavia 1018 0385-4114667  
REKA EL PINTAO / Aguirre y Libertad 0385-4020850  
REKA EL PINTAO / Hiper Libertad 0385-6024555  
REKA EL PINTAO / San Martín y Entre Ríos 0385-847446  
REKA EL PINTAO / Independencia al 6000 0385-127935  
SANTIAGO PINT. / Av. Colón 657 0385-4218080

## PISOS DE MADERAS

ABBONDANDOLO / T. Edison 40 431-1633

## PLACARES

ABBONDANDOLO / T. Edison 40 431-1633  
ALAS DESARROLLOS SRL / Suarez 1326 385-4846511  
K y V / Av. Alsina (o) 163 422-3334  
SPITALTE HNOS. / Peralta Luna (o) 580 431-0727

## POLICARBONATOS

EMI / Av. Libertad 2716 439-2845  
TODO VIDRIO / Av. Moreno (s) 176 421-8292

## PREMOLDEADOS

CESCA Hnos. / Av. Hipólito Yrigoyen 663 421-3263  
CESCA Hnos. / Parque Industrial - L.B. 437-0040  
marmolencascahnos@armetbiz.com.ar  
NORLIT / Parque Industrial - L.B. 437-0109

## PRODUCTOS QUÍMICOS

T & C DISTRIB. / Pedro L. Gallo 1844 439-6018

## P.V.C.

EMI / Av. Libertad 2716 439-2845  
LA CASA DEL P.V.C. / Av. Colón (n) 22 422-2391  
NORLIT / Parque Industrial 437-0109

## REFRIGERACIÓN

FRIO CONFORT / Av. Belgrano (n) 1688 434-4993

## RESTAURACIONES

ALTA GAMA / Av. Independencia 1730 422-9779

## REVESTIMIENTOS DE MADERA

ABBONDANDOLO / T. Edison 40 431-1633

## REVESTIMIENTOS Y CIELORRASOS

ALAS DESARROLLOS SRL / Suarez 1326 385-4846511  
EMI / Av. Libertad 2716 439-2845  
GEMA / Av. Belgrano (s) 1038 424-1642  
RIZOLO MÁRMOL / Lugones 1478 421-6375  
SUDAMERICANA / Av. Independencia 1730 422-8388

## REVESTIMIENTOS ACRÍLICOS

SOLUCIONES PROYECTABLES 381-154481289

## SANITARIOS

EL AMIGO / Av. Belgrano (n) 956 385-4963693  
EMI / Av. Libertad 2716 439-2845  
LA CASA DEL P.V.C. / Av. Colón (n) 22 422-2391  
NORLIT / Parque Industrial 437-0109  
SUDAMERICANA / Av. Independencia 1730 422-8388

## SEGURIDAD INDUSTRIAL

MATAFUEGOS ROJO / Av. Moreno (s) 150 424-0030

## SELLADORES

T & C DISTRIB. / Pedro L. Gallo 1844 439-6018

## TANQUES PARA AGUA

EL AMIGO / Av. Belgrano (n) 956 385-4963693  
EMI / Av. Libertad 2716 439-2845  
NORLIT / Parque Industrial 437-0109  
SUDAMERICANA / Av. Independencia 1730 422-8388

## TECHOS Y TINGLADOS

MARTIN TERAN / Av. Aguirre (S) 1866 422-0923  
TINGLADOS DORREGO / A. del Valle 1870 - L.B. 427-8158

## TEJAS

EL AMIGO / Av. Belgrano (n) 956 385-4963693  
EMI / Av. Libertad 2716 439-2845

SUDAMERICANA / Av. Independencia 1730 422-8388

## TOLDOS

SOLARE / Av. Presidente Illia 109 422-9647

## VENTILACIÓN INDUSTRIAL

PAVAN & MOSCA / La Plata 116 421-0275

## VENTILADORES DE TECHO

ELECTROCENTRO / Av. Moreno (s) 3127 421-5226

## VIDEOPORTEROS

ELECTROCENTRO / Av. Moreno (s) 3127 421-5226  
PAVAN & MOSCA / La Plata 116 421-0275

## VIDRIOS, ESPEJOS

ABERTURAS / Av. Belgrano (s) 4071 431-6290  
TODO VIDRIO / Av. Moreno (s) 176 421-8292

## VIVEROS

LA FLORESTA / Av. Belgrano (s) 2643 422-5810

**BLANGINO**

**REPRESENTANTE EN TUCUMÁN**  
Mosaicos Cesca Hnos. SRL  
12 de Octubre 245 (4000), San Miguel de Tucumán.  
(0381) 4300325  
gerencia@moscesca.com.ar

**SUCURSAL STGO. DEL ESTERO**  
Av. Moreno Sur 1592 (4200), Santiago del Estero.  
(0385) 4217398  
raulalberthoheredia@hotmail.com

**FÁBRICA**  
Ruta 19 KM 313 (5125) Monte Cristo, Córdoba.  
(0351) 4917234  
info@blangino.com.ar

# AyC GUÍA DE PROVEEDORES JUJUY (Prefijo 0388)

## ABERTURAS

ABERTURA ORTIZ/Av. San Martín 53 4270232  
ABERTURAS 2000/Av. Almirante Brown 561 4257653  
COOP. SAN CAYETANO /Sta Fe s/n 03886-493112  
CORR. ACONQUIJA/Independencia 546 4235977  
CORR. EL AMIGO /Av.Alte.Brown

## ACEROS

ACENOR SA /Pachi Gorriti 1197 4258344  
HIERROS LA QUIACA/P. del Marqués 38 4254797  
Serapio Soria 481 (03884)421599  
JUJUY HIERROS/Av.Alte.Brown 2155 4258021

## ACRÍLICOS

PINTURERIA EXODO/Av. El Exodo 640 4237180  
Av. Facio 708 4243025  
(San Pedro)Sarmiento 493 (03884)422113  
(Ciudad Perico)Av. El Exodo 96 4916799  
PINTURERIA DEL CENTRO/J. M. Gorriti 653 4237503  
PINT. ROSA LARRIEU /P. Argentinas 626 4237451

## AIRE ACONDICIONADO

ARCE REFRIG Y SERVICIOS/Sen. Pérez 518 4222381  
REFRIGERACION NORTE/Rep. de Siria217 4230546

## AISLANTES TERMICOS Y ACUSTICOS

CORR. ACONQUIJA/Independencia 546 4235977  
NAH-POR/Av. Alte.Brown 1045 4250920  
SATURNINO DEL RIO/Av. 19 de abril 901 4231556  
SUPERMAT/Av.Alte.Brown 1350 4254785  
TECNO SHOP/San Martín 976-L1 4224633

## ALAMBRES

ACENOR SA /Pachi Gorriti 1197 4258344  
EL CRUCE /Av.Alte.Brown 230 4254558  
HIERROS LA QUIACA/Puesto del Marqués 38 4254797

Serapio Soria 481 (03884)421599  
JUJUY HIERROS/Alte.Brown 215 4258021  
LA CASA DEL POSTE/P. Marshke y Gob. Tello 4256812

## ALARMAS

ALARMAS DINELEC/Ramirez de Velazco 280 4233018  
BOXER/Las Heras 690 4255310  
BREGGIA/Belgrano 969-L 28 4236298  
CONTROL/Ecuador 1176 4235746  
DINELEC/Ramirez de Velazco 280 4233018  
POWER/Campero 273 4225383  
SEGURIDAD OMEGA / San Martín 2801 4000512

## ALQUILER DE MAQUINAS Y HERRAMIENTAS

GOMEZ ROCO/Av. Alte. Brown 833 425448  
FERRETERIA JUJUY /Av.Alte.Brown 922 4250909  
MAGNA CONSTRUCCIONES/Necochea 225 4233696  
TRANSERVI/Av. 9 de Julio 630 425233

## AMOBLIAMIENTOS PARA BAÑOS

ABERTURAS ORTIZ/Av. San Martín 53 4270232  
CUORE AMOBLAMIENTOS/Alvear 502 4230336  
D.A.C./Senador Perez 563 4223728  
EL MUNDO DEL CERAMICO/Av. Brown 629 4254599  
JOHNSON AMOBLAMIENTOS/San Martín 53 4240967  
JUJUY MATERIALES/Av.Alte.Brown 1197 4254707

## AMOBLIAMIENTO PARA COCINAS

ABERTURAS ORTIZ/Av. San Martín 53 4270232  
CUORE AMOBLAMIENTOS/Alvear 502 4230336  
D.A.C./Senador Perez 563 4223728  
EL MUNDO DEL CERAMICO/Av. Brown 629 4254599  
JOHNSON AMOBLAMIENTOS/San Martín 53 4240967  
JUJUY MATERIALES/Av.Alte.Brown 1197 4254707

AMOBLAMIENTO PARA EMPRESAS  
NOVA OFICINA/Senador Perez 564 4229111

ROSARIO MUEBLES/Necochea 250 4238570

## ARENADOS

EL CRUCE /Av.Alte.Brown 230 4254558

## BOMBAS PARA AGUA

GOMEZ ROCO/Av. Alte. Brown 833 425448  
ELECTRO MAT/Alvear 952 4232476

## BULONERIA

ANUN HERMANOS/Av.Alte.Brown944 4252403  
LA CASA DE LOS BULONES/ Av. Exodo512 4227431

## CALES Y CEMENTOS

LOS TILIANES ICFYF SA/Ruta Nac 91187 4906070

## CAMARAS FRIGORIFICAS

REFRIGERACION NORTE/Rep de Siria217 4230546

## CANTERAS-ARIDOS

CORRALON EL CRUCE/Av.Alte.Brown

## CARPINTERIA DE ALUMINIO

CORRALON CHACO/Alem Esq. Siria 4254558  
SATURNINO DEL RIO/Av. 19 de abril 901 4231556

## CARPINTERIA DE MADERA

CARPINTERIA ARAMAYO/Caseros 5 4230550  
CARPINTERIA ORTIZ/San Juan 196 (R. Blanco) 4277232  
CORRALON ACONQUIJA/Independencia 546 4235977

CORRALON CHACO/Alem Esq. Siria 4254558  
CORRIENTE CLASISTA Y COMB. R. de Siria 595 4228612  
FABER CARPINTERIA/R. de Escalada 140 4241615  
TALLER DOS/Las Alpacas 180 4262580

## CARPINTERIA METALICA

CORRALON CHACO/Alem Esq. Siria 4254558  
SATURNINO DEL RIO/Av. 19 de abril 901 4231556  
CONST. METALICAS ZURITA /Malvinas 59 4253443  
IMANTA / www.imanta.com.ar 388-4293535

## CARPINTERIA DE PVC

CORRALON EL AMIGO/Alte. Brown 2626 4252561  
JUJUY MATERIALES/Av.Alte.Brown 1197 4254707

## CARTELERIA Y LETREROS

GRAFF IMAGEN COMERCIAL/R. de Velazco 673 4234029  
TECNIGRAFICA/Pje. Yupanqui 1658 4255393

## CERAMICOS

CERAMICA LA VIÑA/Ruta Provincial N°56 4261109  
LA INDUSTRIAL/Humahuaca 645 4226322

## CERRAJERIAS

ALVEAR/Alvear 926 4244649  
MIGUELITO/San Martin 677 4241128  
VEGA/Salta 682 4232781

## CHAPAS

CORRALON EL AMIGO /Av.Alte.Brown  
ACENOR SA /Pachi Gorriti 1197 4258344  
EL CRUCE /Av.Alte.Brown 230 4254558  
JUJUY HIERROS/Av.Alte.Brown 2155 4258021  
HIERROS LA QUIACA/Puesto del Marqués 38 4254797  
Serapio Soria 481 (03884)421599

## CIELORRASOS

CIELORRASO NAH-POR/Av. Alte. Brown 1045 4250920  
CORRALON ACONQUIJA/Independencia 546 4235977  
CORRALON CHACO/Alem Esq. Siria 4254558  
CORRALON EL GURI/Ruta 9 Km 5,1 4281531  
CORRALON EL MERCADO/Av. Alte Brown 198 4253011  
DENIS MADERAS/Burela 20 4258189  
PINT. ROSA LARRIEU/Pat. Argentinas 626 4237651

## CONSTRUCCION EN SECO

CORRALON ACONQUIJA/Independencia 546 4235977  
NAH-POR/Av. Alte.Brown 1045 4250920  
TECNOMAT/Leandro N. Alem 638 4242820  
TECNO SHOP/San Martin 976-L1 4224633

## CONTENEDORES

ALQUI-MAC/S. Alvarado 20 4252386  
EL HORNERO/Las Heras 634 4250352

## COPIAS DE PLANOS

COP. GRAFF/Patricia Argentinas 482 4230311  
TECNIGRAFICA/Pje. Yupanqui 1658 4255393

## DECORACION

DAC DISEÑO/Senador Perz 567 4223728  
FATI DECORACIONES/San Martin 615 4231821  
LILIA MORA DECORACIONES/Gral Paz 329 4232192

## EMPRESAS CONSTRUCTORAS

BELLOMO CONTRUCCIONES/M Belgrano 168 4252716  
CONEXOS OBRAS Y SERV. /Alferes Valko 165 4280381  
EBSA CONSTRUCCIONES/R. de Velazco 397 4233799  
EMILIA SRL/Av. 19 de Abril 661 4236742  
EMP. RIO GRANDE/Necochea 225 4°P B 4232400  
GRESPO CONT CIVILES/Guemes 787 4232362  
INGENIERIA Y SERVICIOS SRL/Orias 56 4251877  
JUJUY CONST. /Av. 19 de Abril 1087 4226065  
OBRAS Y SERVICIOS SRL/Argañaras 149 4228662  
PAREDES CONST. /Necochea 250 2°P A 430486  
PIRCA SRL/Los Tipales 1000 4262209  
VIMAT SRL/Providencia 249 4263600  
ZARIF ING. /Necochea 225 1° piso Of 101-102 4223132

## EQUIPOS PARA LA CONTRUCCION

FERRETERIA GAY/Av. Alte. Brown 922 4250909  
GOMEZ ROCO/Av. Alte. Brown 833 4254448

## ESTUDIO DE SUELO

INGENIERIA Y SERVICIOS SRL/Orias 56 4251877  
ING. M. AGOSTINI / P. Marshke y Gdor. Tello 4256812

## ESTRUCTURAS METÁLICAS

E.M.R. Ingeniería / Independencia 474 03886-15402824  
IMANTA / www.imanta.com.ar 388-4293535

## FERRETERIAS-FERRETERIA INDUSTRIAL

BULONERIA CORBACHE/Av. Alte.Brown 1445 4230606  
BULONERIA NORTE/Campero 168 4254244  
CARMOTO/Av. Alte. Brown 914 4235977  
CORRALON ACONQUIJA/Independencia 546 4232476  
FERRETERIA JUJUY/Av. Alte. Brown 922 4250909  
FERRETERIA URQUIZA/Av. Urquiza 562 4225374

FEYCO FERRETERIA JUJUY/Av. Brown 1876 4357020  
GAY FERRETERIA/Av. Alte. Brown 922 4250909  
GOMEZ ROCO/Av. Alte. Brown 833/ 425448  
JARDIN Y MASCOTAS/Carrillo Esq. Libertad 4243810  
HERRAJES Y FERR. ASSEF/Av. Alte. Brown 769 4250259

## FUNDICION

HIERROS LA QUIACA/Puesto del Marques 38 4254797  
JUJUY HIERROS/Av.Alte.Brown 2155 4258021  
SATURNINO DEL RIO/Av. 19 de abril 901 4231556

## GAS-CALDERAS CALEFACCION

TITO TEJERINA/Rio Bermejo 1340 4914927  
GASMARKET/Av.Alte.Brown 662 4258510  
GASARI RESPUESTOS/Lavalle 11 4242910

## GRUAS

MAGNA CONSTRUCCIONES/Necochea 225 4233696

## GRUPOS ELECTROGENOS

GOMEZ ROCO/Av. Alte. Brown 833 425448  
ELECTRO MAT/Alvear 952 4232476

## HERRAJES

ASSEF MARCELO/Lavalle 32 4243311  
FERRETERIA URQUIZA/Av. Urquiza 562 4225374

## HIERROS Y TUBOS ESTRUCTURALES

ACENOR SA /Pachi Gorriti 1197 4258344  
CORRALON EL AMIGO/Alte. Brown 2626 4252561  
CORRALON EL CRUCE/Av.Alte.Brown 230 4254558  
EL CADILLAL/Parroco Marshke 1824 4258384  
HIERROS LA QUIACA/Puesto del Marquez 38 4254797  
JUJUY HIERROS/Av.Alte.Brown 2448 4258021  
SATURNINO DEL RIO/Av. 19 de abril 901 4231556  
SUPER MAT/Av.Alte.Brown 1350 4254785

## HORMIGON ELABORADO

HOMIGONERA JUJUY/Av.Alte.Brown 7 4253100

## ILUMINACION

AÑOS LUZ / Urdininea 172 4227777  
DIMATER / El Pibe 22 - B° Villa San Martin 4239589/51  
ELECTRO MAT/Alvear 952 4232476

## INGENIERÍA

E.M.R. Ingeniería / Independencia 474 03886-15402824

## INMOBILIARIAS

ARIES IMMOBILIARIA/Independencia 1015 4237060  
BIENES SRL/Belgrano 1387 4228755  
EXCONORT/Necochea 456 4231842  
INMOBILIARIA ENRIQUE ROCA/Guemes 964 4232126  
JUAN C AGOSTINI/jose de la Iglesia 1390 4221827  
INMOBILIARIA LOPEZ/Otero 387 4229418  
LAVALLE SA/Salta879 4241879  
LOTEO EL ARENAL/San Martin 893 4242643  
SUAREZ FASCIO /Senador Perez 131 4234735

## INSTALACIONES COMERCIALES

MyA/Gorriti 413 4225661  
EQUI-PAR/San Martin 687 4232287  
SIMON/Balcarce 440 4229245

## INSTALACIONES ELECTRICAS

ELECTRO MAT/Alvear 952 4232476

## INSTALACIONES SANITARIAS

JUJUY MATERIALES/Av.Alte.Brown 1197 4254707

## LAJAS

LAS PIRCAS /Av. Alte. Brown 650 156827635

## MADERAS

CORRALON ACONQUIJA/Independencia 546 4235977  
DENIS MADERAS/Burela 20 4258189  
EL MUNDO DE LAS PLACAS/Iriarte 269 4231477  
EL TEBOL/Corrientes 2842 4255406  
FH MADERAS/Av. El Exodo 423 4222478  
JUJUY PLACAS/Av. El Exodo480 4228890  
MADERERA MORAS/Av. Fureza Aerea 78 154 128930  
RIO SECO/J.B. Alberdi 29 03884-422927

## MARMOLERIAS

BONUTTO/Los Andes 139 4252537  
LA ESPERANZA/San Martin 271 4229480  
SYMAR MARMOLERIA/Las Heras 1084 4257677  
JUJUY MATRMOLES/Av alte. Brown 1015 4254965

## MATAFUEGOS

JUJUY MATAFUEGOS/Av. J de la Iglesia 1 92 4227029  
LA CASA DEL MATAFUEGO/Alem 699 4244787

## MATERIALES DE CONSTRUCCION

El mundo del polmero/Av. Alte. Brown 629 4254599

PRONTO CONCRET / Alm. Brown y Burela 4252000  
EL SOL /Av. Alte. Brown 2245 4254785  
SUPER MAT S.A./Av. Alte. Brown 1350 4254707  
JUJUY MATERIALES/Av.Alte.Brown 1197 4254558  
EL CRUCE /Av.Alte.Brown 230 4235977  
CORRALON ACONQUIJA/Independencia 546 4261186  
LA VIÑA MATERIALES/Av. Mosconi 4250729  
SAN RAFAEL MATERIALES/Zurita 36 4252561  
CORRALON EL AMIGO/Alte. Brown 2626 4281531  
CORRALON EL GURI/Ruta 9 Km 5,1 4235096  
C&C MATERIALES/Senador Perez 380 4254558  
CORRALON CHACO/Alem Esq. Siria 4258384  
EL CAÑADON/Alte Brown 2310 4226033  
EL CADILLAL/Parroco Marshke 1824 4226033  
CORRALON BERNARDO/Alte Brown 531

## MESADAS DE COCINA

DA-RO / Av. Aguirre esq. Andes 434-1905  
RIZOLO / Lugones 1478 421-6375

## PINTURERIAS

PINTURERÍAS MARTÍN/Salta 1079 4243835  
PINTURERIA EXODO/Av. El Exodo 640 4237180  
Av. Facio 708 4243025  
(San Pedro)Sarmiento 493 (03884) 422113  
(Ciudad Perico)Av. El Exodo 96 4916799  
PINTURERIA DEL CENTRO/J. M. Gorriti 653 4237503  
PINT ROSA LARRIEU /P. Argentinas 626 4237451  
JUJUY MATERIALES/Av.Alte.Brown 1197 4254707  
PINTURERIA CARRIZO/Salta 711 4231329  
LA NUEVA PINT. CHECA/J.M. Gorriti 550 4221037  
PINT. Y FERRETERIA DIP/Av. Alte. Brown 1398 4255158

## PISO DE MADERAS

DENIS MADERAS/Burela 20 4258189

## PLOTEO DE PLANOS

SERVICIO DE PLOTEO/ P. Argentinas 482 L13 4230311

## PORTONES AUTOMATICOS

JUJUY PLACAS /Exodo 480 4228890  
SAVIO NESTOR/Alvear 870 4221090

## PREMOLDEADOS

LENARDUZZI ARQ Y CONST./Pachi Gorriti 986 4251603

## PRODUCTOS QUIMICOS

ELECTROQUIMICA EL CARMEN/R. Prov. I Km7,5 4257410  
IGR/Salt 679 4237108

## SANITARIOS

EL MUNDO DEL PLOMERO/Av. Brown 629 4254599  
EL TENO SANITARIOS/Av. Alte. Brown 1793 4250984  
SUPER MAT S.A./Av. Alte. Brown 1350 4254785  
JUJUY MATERIALES/Av.Alte.Brown 1197 4254707  
LA VIÑA MATERIALES/Av. Mosconi 4261186  
SAN RAFAEL MATERIALES/Zurita 36 4250729  
CORRALON EL AMIGO/Alte. Brown 2626 4252561  
CORRALON EL GURI/Ruta 9 Km 5,1 4281531  
C&C MATERIALES/Senador Perez 380 4235096  
EL CAÑADON/Alte Brown 2310 4254500  
CORRALON BERNARDO/Alte Brown 531 4226033  
SANITARIOS AVENIDA/Av. Alte. Brown 1499 4253763  
SAITARIOS DIP/Av. Alte. Brown 1462 4252572  
SANITARIOS ORBU SRL /L. N. Alem 774 4222241

## SEGURIDAD

DERGAM SRL/J M GORRITI 436 4240569  
GES MAC/Pje. Dinamarca 1097 4233533  
GOMEZ ROCO/Av. Alte. Brown 833 425448  
YAVI GOMA/Campero 461 4222508

## TELEFONIA

ELECTRO MAT/Alvear 952 4232476  
MIRCO DE VOZ DATO SRL/Necochea 250 4225985  
TECNICAS TELEFONICAS/Guemes 934 4233122

## TRATMIENTOS ANTICORROSIVOS

JUJUY MATERIALES/Av.Alte.Brown 1197 4254707

## VIDRIOS / ESPEJOS

BALNCO VIDRIOS/Balcarce585 4222690  
BURGOS VIDRIOS/E Zegada 1226 4225592  
COOVIPAL VIDRIOS/Pueyrredon 725 4243502  
CRISTALES JUJUY/Barcelona 12 esq. Av. Brown 4254251  
FER VIDRIOS/Av Alte Brown 1797 4250887  
SAN SALVADOR VIDRIOS/Rep. deSiria 446 4237141  
VIDRIERIA SORAIDE/Alte Brown 1039 4256073

## VIVEROS

EBBER / España 1081 421-4111  
EL ALGARROBO / Colón 108 439-1072  
GARDEN VIVERO/España esq. Belgrano 4229005  
LAS MARGARITAS / Alvarado 2125 431-6610  
REINA MORA/Reina Mora 400 los Perales 4262912  
SANTA LUCILDA / Av. Chile 1596 426-0815  
VALLE HERMOSO / Ruta 51 Km 9 (Quijano) 499-8038



# **AISLAR** **noa**

***Solucionamos tus problemas  
en la construcción***

***Venta - Asesoramiento - Colocación***

**📍 *Salta: Bartolomé Mitre 1279***

**📍 *Tucumán: Av. Adolfo de la Vega 695***



**Eiffel** s.r.l  
**Ascensores**

**Venta - Instalación - Mantenimiento**

**Ascensores convencionales**  
**Ascensores hidráulicos**  
**Montacoches**  
**Plataforma salva escaleras**  
**Montacargas**



**San Lorenzo 438 - Tel: (0381) 4220075**  
**Cel: 3815 177771 - 38160815378**  
**Email: ascensoreseiffel@hotmail.com**

# ELEGANCIA Y DURABILIDAD EN CADA MUEBLE



ENCHAPADORA  
SAN JUAN  
*Tableros Decorativos*



cuota simple | 3-6-9 y 12  
CUOTAS FIJAS

\*Ofertas de **CONTADO EFECTIVO**



Santander  
Getnet

**3** CUOTAS  
SIN INTERÉS

\*Válido únicamente los días jueves y sábados.

COTIZALO AHORA EN 

 Av. Colón 1235 |  3812084225

Más de 1.050.000 m2 Entregados.

**TRAENOS TU  
PROYECTO,  
EN PEWEN  
TE AYUDAMOS A  
HACERLO REALIDAD**



**PEWEN**  
PISOS Y REVESTIMIENTOS

# Casa de té en **Tafí del Valle** Tradición y modernidad



## **FICHA TÉCNICA**

**NOMBRE DEL PROYECTO:**  
Ampliación, refuncionalización  
y refacción, Casa de té Flor de Sauco

**DIRECCIÓN:**  
Av. Gob. Campero y Los Menhires -  
La Villa – Tafí del Valle - Tucumán

**COMITENTE:**  
Flor de Sauco SRL

**PROYECTO y DIRECCIÓN TÉCNICA:**  
Arq. María José Guzmán

**MP:** 38.753 - **Cel:** 3816405650  
Franco Bruno Gatti  
**Cel:** 3816478193

**SUPERFICIE:**  
400 m<sup>2</sup>

**AÑO:**  
2018 – 2025

**ARTISTA PLÁSTICO:**  
Gustavo Pedro Cierra

**DISEÑO DE INTERIOR:**  
Patricio Damián Díaz



## MEMORIA DESCRIPTIVA

El proyecto Casa de té Flor de Sauco representa un concepto integral de diseño y funcionalidad, ubicado en el corazón de Tafí del Valle. Combina tradición, modernidad y una experiencia única para sus visitantes.

Se comenzó a remodelar en el año 2018 para poder integrar en un

mismo espacio los tres sectores que los propietarios querían resaltar y eficientizar. La encomienda consistía en generar una mejor vinculación de la fábrica con los 2 espacios que exponen sus productos. Es por ello que el emprendimiento se organizó en tres áreas Principales:

**1.** Área de Salón de exposición y venta: Este sector está dedicado a



FLOR DE SAUCO  
CASA DE TÉ



**Palo  
Madera**

**En Tafí del Valle, Tucumán**  
**El único que le pone techo a tus sueños**  
**La maderera más grande de los valles**

Vendemos accesorios para el armado y acabado de tu construcción en madera.  
Solo madera de bosques renovables.  
También servicio de retropala ,con mano de obra especializada.

Contáctanos por mensaje o audio  381 2156395 / 381 4764324



la presentación y comercialización de sus productos elaborados, como pastelería, panadería, alfajores y helados artesanales, entre otros, ofreciendo al cliente una experiencia directa con las creaciones locales. El mismo se desarrolló en 120 m2 con materiales nobles como el hierro, hormigón y vidrio, para obtener un diseño sólido pero etéreo

que permite una buena exposición de la mercadería producida acompañado con plan de iluminación que lo favorece. Este espacio se implanta a nivel del terreno para obtener así una mejor accesibilidad para aquellas personas que solo asisten a comprar.

**2. Área de Fábrica:** con 300 m2 es un único ambiente, particionado en



## MWALUMINIOS

ABERTURAS-CERRAMIENTOS  
AMOBILIARIOS EN MDF

**Atendemos en Tucumán, Catamarca,  
Salta y Santiago del Estero**

**Ing. Germán Mario Olivera**

@MWALUMINIOS

381-5054436



**Proyectos y diseños a medida para obras y particulares.**

- Aluminio de media y alta prestación.
- Vidrios Float, Laminados, Templados y DVH'S.
- Mamparas de baño, barandas, mosquiteros.
- Cortinas Roller.
- Amoblamiento para cocina y placard

**TRANSFORMANDO ESPACIOS**

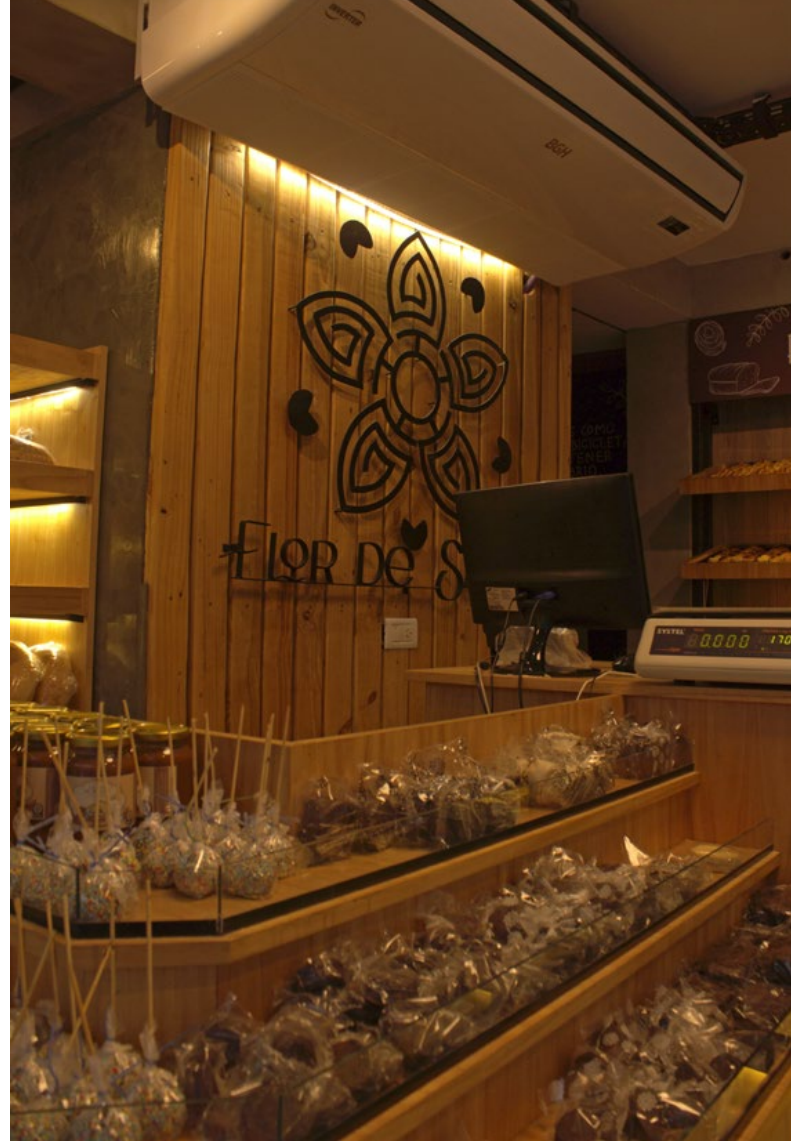

función de las necesidades de producción requeridas. El mismo se desarrolla en planta baja y en planta alta donde se destaca un sector interactivo en el que los visitantes pueden observar el proceso de elaboración de helados, lo que enriquece la experiencia del cliente e interactúa con el área de Degustación.

**3. Espacio de Degustación y Casa**

de Té: Concebido como la última etapa del proyecto, este espacio de 250 m<sup>2</sup> fue diseñado con la delicada intención de capturar la esencia del paisaje y convertir cada visita en un momento de conexión profunda con la naturaleza y los sabores locales. Al ingresar, el visitante es recibido por un ambiente cálido y envolvente, donde la madera y el

**MARMOLES Y GRANITOS**  
**SOSA**  
 de SEBASTIAN SOSA

PURA  
 STONE™  
 By DESTEFANO

**seasmarmoles**

**381-3563742 / 381-3333004**

**Sebas Marmolería Sosa**



- Toldos Automáticos y Manuales
- Instalación y Mantenimiento
- Casas de Familia y Comercios

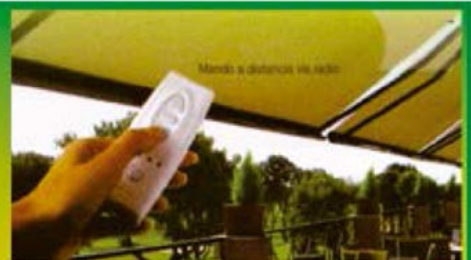

[www.toldosmarcelo.blogspot.com](http://www.toldosmarcelo.blogspot.com)

Av. Siria 1.444 S. M. de Tucumán - Cel: (0381) 154-580419  Toldos Marcelo A



hierro se convierten en protagonistas, dibujando un diálogo entre lo rústico y lo sofisticado. El área social se despliega en una terraza al aire libre que se divide en dos sectores cuidadosamente pensados: una galería techada, que ofrece refugio

bajo un delicado juego de sombras, y un sector descubierto, donde las montañas, el sol y el cielo infinito se convierten en parte del escenario. Aquí, los acabados en hierro y madera no solo enmarcan el entorno, sino que también evocan la autenticidad

# Hierro Art

de Miguel Catalán

Herrería de obra

Herrería artística

Automatización de portones

Construcción tradicional y en seco

Ejecución de obras

Pje. Chaves de Laguna 1340 (paralelo a San Miguel y Asunción / entre Bolivia y Chile)  
San Miguel de Tucumán – Cel: 381-5902676 / hierro.art@hotmail.com



del lugar, permitiendo que el paisaje hable por sí mismo. Por la noche, el espacio se transforma bajo la magia de una iluminación cálida y tenue. Lámparas colgantes, de diseño, iluminan suavemente las mesas y crean un ambiente íntimo que invita a la conversación pausada y al disfrute pleno. Mientras tanto, las grandes

superficies de vidrio reflejan la luz exterior y conectan el interior con el infinito nocturno de Tafí del Valle. La Casa de Té de Flor de Sauco se alza como un rincón de ensueño en el corazón de Tafí del Valle, un refugio donde tradición y modernidad se entrelazan para ofrecer a cada visitante una experiencia inolvidable.



## TUCUMAN LAJAS

### BORDES DE PILETA Y SOLARIUM



Av. Roca 3195 – S. M. de Tuc.  
 Tels. 3815 172322 y 3816 730739  
 (sólo mensajes por WhatsApp)  
 también en Facebook e Instagram

**Venecitas y guardas para interiores**  
**Lajas y listones de todo tipo**  
**y colores - Refractarios**  
**Losetas adoquinadas**  
**Granza gris y amarilla**  
**Pórfidos de la Patagonia**  
**Mosaicos pulidos, variados colores**  
**y stock.**

SE RECIBEN TARJETAS

tucumanlajas@hotmail.com



*Desarrollamos y ejecutamos proyectos de arquitectura, combinando arte y diseño en función del contexto*

*Remedios de Escalada 50, of. 2 y 3,  
Yerba Buena, Tuc  
info@achearquitectos.com  
Cel.: +54 381 4751035*



**PROYECTO  
CASA MN1**  
Los Azahares  
Country Club  
Yerba Buena

[achearquitectos.com](http://achearquitectos.com)

**ESTUDIO DE ARQUITECTURA,  
CONSTRUCCIÓN Y ADMINISTRACIÓN DE OBRAS.**





## Fibra de Celulosa: el aislante que revoluciona la construcción

Hoy en día, la fibra de celulosa se posiciona como el **aislante térmico y acústico más eficiente e innovador del mercado**. Ideal para cualquier tipo de construcción nuevas o habitadas. **Mejora tu confort térmico** en invierno y verano, **combate la condensación y la humedad** en las chapas, **es retardante de fuego**,

**no genera gases tóxicos ni contaminación ambiental, repele insectos y roedores, y es 100% ecológico. Ayuda a mantener la temperatura interior** reduciendo el consumo energético y generando un ahorro económico a largo plazo.

En Soluciones Projectables, **ofrecemos la venta y aplicación profesional de fibra de celulosa**, además de un asesoramiento técnico sin costo para garantizar resultados óptimos en cada obra. **¡En Soluciones Projectables, lo hacemos posible!**

INFO/COMERCIAL



# Mayor ahorro, mejores resultados



AV. EJÉRCITO DEL NORTE 28  
SAN MIGUEL DE TUCUMÁN

(381) 209-9137

infosolucionesprojectables@gmail.com

@solucionesprojectables\_

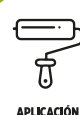



# MULTIMARCA

Encontrá todo para tu campo, hogar, obra oficina, proyecto de edificación etc.

Container obradores / oficinas / guarda de mercadería y todo lo que quieras guardar dentro de un container mensual



Venta de maderas nativas



Container / oficinas



Trailers



Muebles



Galpones



Baños

Mejoramos cualquier presupuesto Cel: 381-5098739

# Accesibilidad y tecnologías de la información



El incremento exponencial de la disponibilidad de datos que describen nuestros hábitos y comportamientos diarios, siguen presentando limitaciones subjetivas a la hora de representar la imagen de la ciudad y la sociedad, cuestión manifiesta si nos centramos en el estudio de la NO accesibilidad urbana.

Desde el entendimiento de la accesibilidad como derecho para todos, indagar y aprender sobre el uso de las nuevas tecnologías de la información representa un dato de fundamental importancia para el diseño universal.

La Cartografía temática y democracia territorial son formas de generar datos que describen nuestros hábitos, comportamientos y desplazamientos por la ciudad, aportando datos cuantitativos. Por lo tanto, hacer énfasis en la dimensión social de la ciudad es fundamental para entender la amplitud de muchos de los problemas que hoy tenemos en los entornos urbanos, cuyo origen no debe buscarse únicamente en la Urbe, sino también en la red de vínculos y relaciones socioeconómicas que moldean una ciudad. Las desigualdades, manifiestas especial-

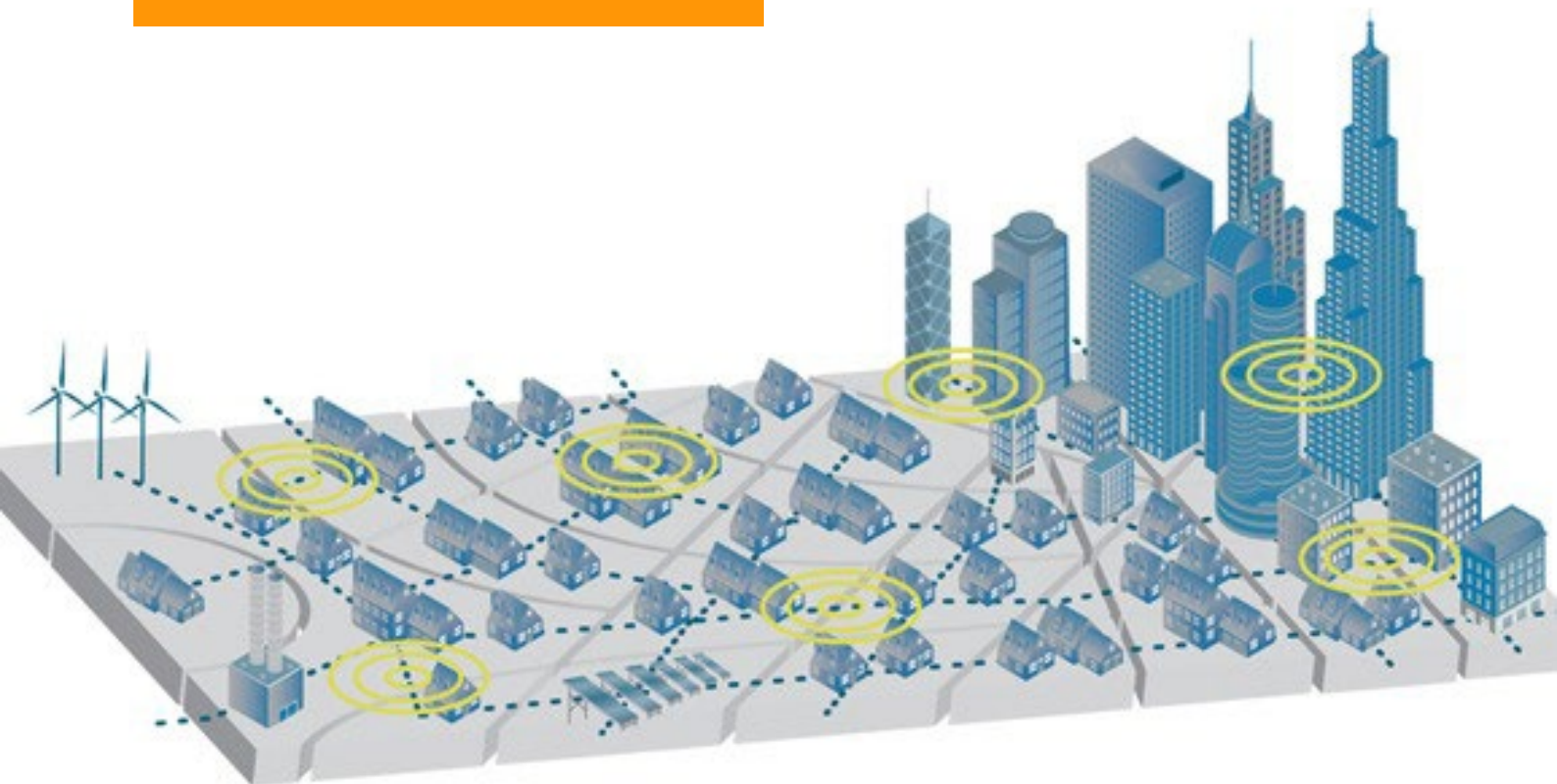

mente en los entornos urbanos, se acrecientan al ritmo de las crisis económicas, crisis vinculada de forma muy estrecha al uso de lo urbano no como espacio para albergar la vida ciudadana, sino como lugar para alojar el capital. En consecuencia, la situación económica influye a todos los ciudadanos, sobre todo a los que viven en los entornos urbanos donde las diferencias se han incrementado haciéndose más visibles.

Disfrutar de una ciudad accesible, logrando la eliminación de barreras que impidan la autonomía personal y el libre desplazamiento de los

ciudadanos, constituye uno de los objetivos principales de cualquier política que pretenda mejorar la convivencia, el bienestar social y la solidaridad ciudadana. La Convención Internacional sobre los Derechos de las Personas con Discapacidad (Naciones Unidas, 2006) procura un cambio sustancial en la percepción de la discapacidad, pasando de entenderse únicamente desde una esfera de bienestar social, a considerarse como el resultado de la interacción entre las personas con algún tipo de limitación funcional y los obstáculos que se le imponen, tanto



Placas revestimiento  
**símil Mármol**  
interior o exterior



**381 - 4171722**



de naturaleza física como social. Otro factor que impulsa la reivindicación básica de lograr ciudades accesibles para todos sus ciudadanos es la actividad turística. La inclusión de criterios de accesibilidad universal y diseño para todos en la oferta de un destino turístico puede aportar unos beneficios significativos para las ciudades. A parte del básico y principal, vinculado al aumento de la calidad de vida de propios y visitantes, se amplía la base de clientes y potenciales turistas a todas las personas, además, incrementando su proporción, se puede reducir la estacionalización, reforzar la imagen y la reputación del destino al posicionarse como responsable socialmente, y mejorar su calidad, lo que representa una ventaja competitiva significativa.



| TOP TEN DE CIUDADES INTELIGENTES |            |
|----------------------------------|------------|
| CIUDAD                           | VALORACIÓN |
| 1. Tokio                         | 100%       |
| 2. Londres                       | 84,36%     |
| 3. Nueva York                    | 81,25%     |
| 4. Zúrich                        | 79,94%     |
| 5. París                         | 79,11%     |
| 6. Ginebra                       | 75,61%     |
| 7. Basilea                       | 70,91%     |
| 8. Osaka                         | 68,76%     |
| 9. Seúl                          | 68,27%     |
| 10. Oslo                         | 68,00%     |



**INGENIERIA Y CONSTRUCCIONES**  
**KUBIK S.R.L.**

TEL (0381) 6410 447 – [kubiksrl@gmail.com](mailto:kubiksrl@gmail.com)



Entonces, podemos afirmar que la accesibilidad y las tecnologías de la información cobran protagonismo, es necesario trabajar en nuevos procesos metodológicos a la hora de incorporar la participación en el diseño de instrumentos, y mecanismos de planeamiento y desarrollo urbano y territorial. Como respuesta a estas demandas, las redes sociales, las plataformas de datos abiertos y, en general, las Tecnologías de la Información y Comunicación (TICs) representan una oportunidad para mejorar nuestra capacidad de gestión del territorio y ofrecen un nuevo tipo de control: un control descentra-

lizado, operado por una pluralidad de individuos independientes que colaboran utilizando capacidades repartidas de comunicación horizontal. Los ciudadanos se vuelven más disponibles a participar y a colaborar porque están mejor informados y finalmente son considerados interlocutores útiles para la gestión urbana. A su vez, los planificadores urbanos comienzan a contar desde el principio con los ciudadanos, "compartiendo" con ellos su "poder" de decisión. La Cartografía del territorio accesible a través de los SIG En los últimos años gracias a la revolución tecnológica y de la datifica-

## DANIEL INGENIERIA

METALURGIA | OBRAS CIVILES  
CLIMATIZACIÓN | MONTAJES Y AUTOMATISMOS

**3814035044**

Parque Industrial  
Ruta Provincial 305  
Km 8,5 - Las Talitas, Tucumán

danielingenieria@hotmail.com

www.danielingenieria.com

Daniel Ingeniería

@danielingenieria

ción, se han desarrollado muchas aplicaciones al servicio del ciudadano. Con el propósito de incrementar la calidad de vida en las ciudades a través del uso de la tecnología inteligente (Big Data, IoT y M2M, sensores, tecnologías móviles, de visualización, 3D, plataformas cloud, plataformas open data), se ofrece ayuda y asistencia en múltiples operaciones diarias:

- acceso al transporte público,
- gestiones con la administración,
- información sobre el tráfico o sobre la situación de las calles, entre otras.

Esta inteligencia aplicada al servicio de la ciudad y sus ciudadanos nos acercan al paradigma de las smart cities, en las que la colaboración de ciudadanos y administraciones, así



An advertisement for Santiago Kohn's 'Orquesta Tu Hogar'. The central figure is Santiago Kohn, an older man with grey hair, wearing a black tuxedo and a bow tie, holding a baton. He is standing in a modern living room. The background is a mix of warm and cool tones. The text 'SANTIAGO KOHN' is in the top left. The main title 'ORQUESTA Tu Hogar' is in the center. Below the title are several circular icons representing smart home features: a speaker, Wi-Fi, a laptop, a lightbulb, a power button, a lock, a clock, a gear, and a Wi-Fi signal. At the bottom, there is contact information: 'Maipú 485 | S. M. de Tucumán', 'Av. Aconquija 755 | Yerba Buena', phone numbers '(0381) 431-1088' and '381 304-8580', social media handles '@santiagokohnsa', and the website 'www.santiagokohn.com.ar'.



como la reutilización de datos constituyen aspectos claves para la definición de dicho concepto.

Poder señalar qué rasgos identifican a las aplicaciones que tratan de construir esta realidad y en qué modo pueden mejorar, en este caso, la accesibilidad de las personas con discapacidad.

Existen varias Aplicaciones: como por ejemplo las aplicaciones de rutas urbanas que procuran un conjunto de rutas prediseñadas que garantizan la accesibilidad, aportando

normalmente algún tipo de tematización. Son frecuentes aquellas que ofrecen rutas turísticas, gastronómicas o históricas por los entornos urbanos (por ejemplo, App VLC Valencia, Street Art Berlin).

Las aplicaciones de accesibilidad dirigida a locales y equipamientos: informan al usuario de las condiciones de accesibilidad que es posible encontrar en recintos públicos tanto en la categoría de equipamientos (museos, locales deportivos, culturales, entre otros), como de locales

**SALVATTORI**  
DESDE 2001

Conectate... Viví... Sentí texturados Venezia... las sensaciones que tus paredes necesitan.

Arquitectura - Diseño y Construcción - 23 años acompañando el Diseño - Venta y Colocación de Revestimiento Texturado Venezia - Hormigón Impreso - Microcemento - Pisos Atérmicos - Pisos Flotantes - Membranas para Medianeras y Techos.

Lobo de la Vega 1095 - Galería Mozart - Local 2

Salvattori Revestimientos | salvattorirevestimientos | 3816115611

**SALVATTORI** DESDE 2001

Distribuidores exclusivos  
**REVESTIMIENTOS Venezia**

(por ejemplo, salas de cine y restaurantes) (algunas son App Tur4All o Map4All).

Las aplicaciones de accesibilidad urbana crowdsourcing: basan la identificación de los problemas de accesibilidad urbana a partir del uso del potencial de la colaboración ciudadana coordinada y dirigida para este fin. Dentro de este modelo podemos distinguir dos familias:

- las crowdsourcing free y
- las crowdsourcing led.

Las primeras parten de la ventaja inicial de ser un proyecto abierto y libre en la colaboración por parte de todos los ciudadanos, aunque tiene el inconveniente de la gestión adecuada, del control de la calidad de la información, de la heterogeneidad de los datos y las fuentes, aspectos que, a menudo, dificultan la con-

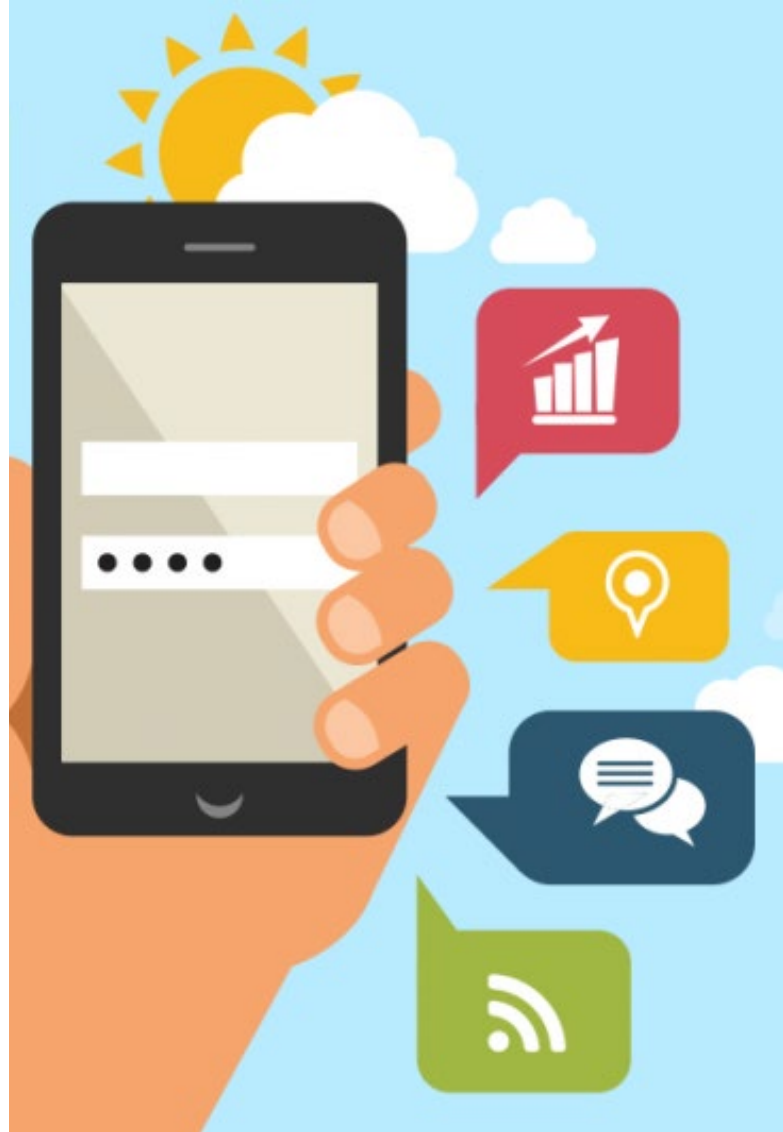

**TECNOLIFT**®  
*ascensores*

**VENTA - MODERNIZACIÓN - CONSERVACIÓN**  
**SERVICIO TÉCNICO 24HS - ASESORAMIENTO SIN CARGO**

**+54 9 381 402 0068**    **TECNOLIFTASCENSORES.COM**



Descarga la App Oficial de Fallas 2022

Consíguelo en el  
App Store

DISPONIBLE EN  
Google Play

# Smart Tour

#smartvalencia2022

Haz la ruta desde el centro de València hasta la Ciudad de las Artes y las Ciencias

Completa 4 misiones

Gana un fantástico pañuelo fallero

www.playgoxp.com

secución de los objetivos previstos inicialmente (por ejemplo, App EsAccesible o Wheelmap.org).

Las crowdsourcing led suponen aplicaciones que se basan en la fuerza de la colaboración pero más dirigida y controlada en grupos de trabajo con formación previa e implicación en el proyecto.

Por ejemplo, ciudades como Zaragoza, ha implementado la aplicación Zaragoza Accesible para lograr una ciudad más inclusiva, respondiendo a la demanda potencial

de accesibilidad a través del uso de las nuevas tecnologías. El enfoque para lograr este propósito pasa, en el proyecto Zaragoza Accesible, por la realización de un mapa digital que dé razón del nivel de accesibilidad en la ciudad. Para su desarrollo, se han contado con una fase previa de acceso a datos y síntesis de información. En este sentido, el papel de las fuentes de datos abiertos, tanto a nivel nacional (Cartociudad, Catastro, entre otras) y a nivel local han supuesto una de las fuentes principales de trabajo. El proyec-



## AUTOELEVADORES

MANTENIMIENTO INTEGRAL EN TODO EL PAÍS



MANTENIMIENTO

VENTA DE REPUESTOS

REPARACIÓN

**AUTOELEVADORES ALQUILER - REPARACIÓN - REPUESTOS**

☎ 381 2341319 / 381 4664795 📍 Salas y Valdez 1496 S. M. de Tuc.

✉ carevalo@craautoelevadores.com.ar

to Zaragoza Accesible ha utilizado OpenStreetMap (OSM) como plataforma para la estandarización, almacenamiento y extracción de los datos geoespaciales.

Los rangos que se establecieron para caracterizar cada una de las variables han tenido en cuenta la normativa vigente en materia de accesibilidad, tanto a nivel estatal como regional, así como las sugerencias ofrecidas por organizaciones de usuarios.

En la actualidad, el proyecto está avanzado, pero aún tiene características de que se encuentra en fase de desarrollo y, por lo tanto, todavía no se ha concluido la etapa de recolección de datos del conjunto de la ciudad.

En Zaragoza Accesible la recolección de datos en campo se ha realizado



**NASTIQUE**

EXPERTOS EN  
**INGENIERÍA DE CLIMATIZACIÓN**

**PROYECTO**   **INSTALACIÓN**   **MANTENIMIENTO**

@NASTIQUE.A.A   4325023   OBRAS@NASTIQUE.COM.AR



empleando las divisiones en cuadrículas que ofrecen la herramienta Field Papers para sistematizar, estandarizar y transferir a la base de datos geoespacial de OSM. Finalmente, esta información ha sido representada mediante el software libre QGIS. La cartografía temática resultante en Zaragoza informa sobre el estado de la accesibilidad en la ciudad, diferenciando entre distintos niveles, en función del ancho de acera, la existencia de pavimento táctil, los semáforos acústicos y los bordillos enrasados o rebajados.

El desarrollo en paralelo de ambos proyectos y el contacto entre los grupos de investigación han permitido hacer una comparación de los trabajos en sus diferentes etapas con el fin de realizar una valoración crítica de los mismos para incorporar mejoras potenciales de cara al futuro. De igual manera, se piensan como un referente para el diseño de nuevos instrumentos o mecanismos relacionados con la accesibilidad y la participación en el desarrollo urbano y territorial. En la Tabla 2 queda resumida dicha comparativa:

Próximamente **eco habitat** Un nuevo producto de *Palo Madera*

## Conclusiones

La incorporación de las cuestiones relativas a la accesibilidad en el planeamiento no debe entenderse como un aporte accesorio, solidario o basado en la buena voluntad de las administraciones, sino que suponen hoy un derecho que nos compromete a todos. La visión reduccionista del acceso al medio urbano como un problema acotado a un determinado colectivo y, por lo tanto, como una cuestión marginal en la planificación urbana desconoce la integridad de un problema que, en diferentes etapas de la vida, terminará afectando a todos los ciudadanos.

*MG ARQ JOSEFINA OCAMPO  
Magister en Accesibilidad  
Magister en Política y Gobierno  
Doctoranda en Humanidades*

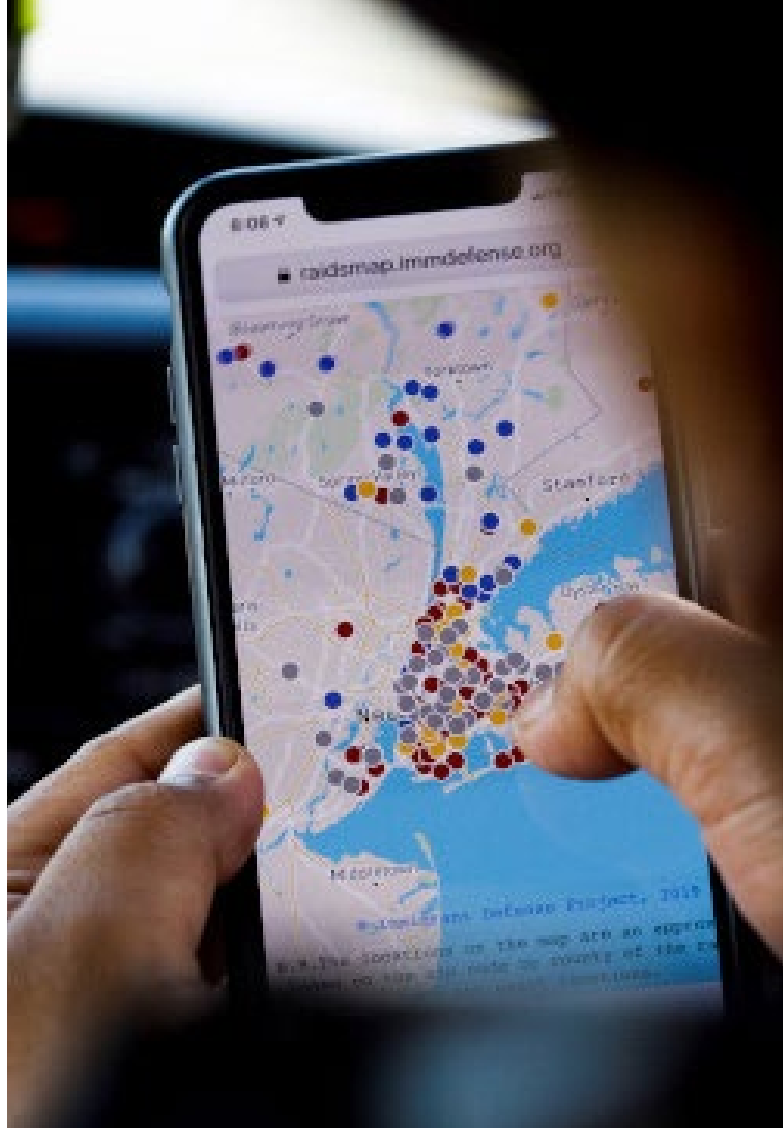



### ABERTURAS DE PVC

Perfiles REHAU - Tecnología alemana

#### BENEFICIOS

- Alta calidad del perfil
- Alto aislamiento térmico
- Alto aislamiento acústico
- Mantenimiento mínimo
- Cierre multipunto
- Fácil fabricación
- Instalación rápida
- Eficiencia energética
- Seguridad

herrajes  
**REHAU** QUALITY CALIDAD, DISEÑO Y CONFORT **GU** GRETSCH-UNITAS

☎ (0381)-155028683  
✉ info@diazmeiners.com  
📍 Corrientes 2151 - S.M.de Tucumán  
🌐 <https://www.diazmeiners.net/>



Nueva

# SUCURSAL

24 Septiembre 732 (Centro)

voltaje  
materiales eléctricos e iluminación



24 de septiembre 732  
S.M.T - Centro

Lu a Vié: 09:00 A 20:30 HS  
Sábados: 09:00 A 13:00 HS



Av. Solano Vera 598  
Yerba Buena

Lu a Vié: 08:30 A 20:00 HS  
Sábados: 09:00 A 13:00 HS

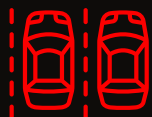

**ESTACIONAMIENTO SIN CARGO**

# Perfosuelo

Perforación de pozos para extracción de aguas subterráneas

Hidrogeología - Electroperfilajes

Fundaciones - pilotajes

Refuerzos de fundaciones

Obras de arquitectura e ingeniería

Instalaciones electromecánicas

Equipamientos hidráulicos

Tableros eléctricos

Redes de agua

Sistema de riego



  perfosueloingenieria  3815769080/76

 [www.perfosuelo.com](http://www.perfosuelo.com)  [info@perfosuelo.com](mailto:info@perfosuelo.com)

 Los Vallistos - Mendoza Sur - Banda del Río Salí

ASCENSOR BAILONG

# Casi en el cielo pero en la tierra

***El elevador más alto del mundo se alza sobre una impresionante reserva boscosa en China. También conocido como 'Elevador Cien Dragones', el Ascensor Bailong da el recorrido más largo a las alturas del mundo.***



El Ascensor Bailong se alza sobre una de las reservas boscosas más grandes de China. Construido en el interior del Parque Forestal Nacional de Zhangjiajie, en la provincia de Hunan, es el elevador más alto eri-

gido en la historia. Con 335 metros, según los registros locales. Bate cualquier récord de altura existente hasta el momento.

Según está registrado en los Récords Mundiales Guinness, el Ascensor



Bailong es el elevador «al aire libre más alto, más rápido y más cargado del mundo». Se traduce, literalmente, como 'elevador Cien Dragones', y está adosado a un muro natural de arenisca y cuarzo, típico de las montañas de la región.

Al haber sido construido en medio del Parque Nacional de Zhangjiajie, en China, el objetivo original era que los visitantes pudieran tener una

experiencia panorámica del bosque. Para evitar accidentes, las autoridades instalaron sismógrafos en las cercanías, de manera que los visitantes puedan evacuar con seguridad. En total, esta construcción se compone de tres ascensores de doble cubierta. Cada elevador puede transportar hasta 50 personas en un mismo viaje, según la cobertura de Xataka. Sube a una velocidad de 3 metros por segun-



## MATERIALES ELÉCTRICOS Y DE ILUMINACIÓN

📍 AV. ROCA 490 (LOCAL 3) TAFÍ VIEJO

📞 381 561 7791 📠 381 322 8448

📱 📷 TAB.ELECTRICIDAD



do, y recibe hasta 1.380 personas por hora en temporada alta. El ascensor ahorra a los turistas una caminata de dos horas en subida.

A pesar de ser una hazaña arquitectónica, el Ascensor Bailong recibió severas críticas de ecologistas y ambientalistas alrededor del mundo. Más que nada, porque se empezó a construir en 1999 sin el aval de la UNESCO, que había catalogado al parque nacional como Patrimonio de la Humanidad años antes.

Por la presión de estos grupos de oposición, en algún momento se pensó que el Ascensor Bailong sería demolido para evitar el impacto ecológico que estaba causando a la reserva boscosa. Sin embargo, las autoridades locales priorizaron los grandes ingresos económicos que el turismo



**Ordoñez**  
VIDRIOS



Ruta alternativa 304 y Ayacucho, Alderetes. Tucumán / Tel: 381-6576077 / 381-5580235  
e-mail: [ordonezvidrios@gmail.com](mailto:ordonezvidrios@gmail.com)

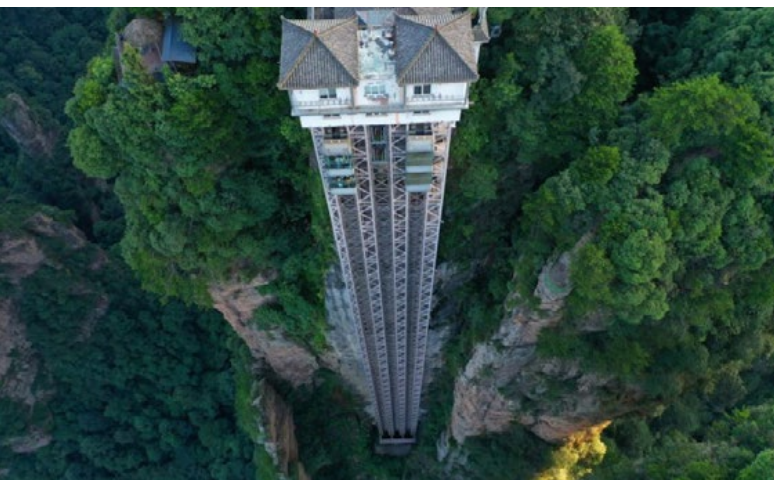

estaba llevando a la zona. Por eso el elevador sigue en pie hasta hoy. Las operaciones se detuvieron durante 10 meses entre 2002 y 2003, al parecer debido a preocupaciones de seguridad, no medioambientales, debido a su ubicación en una zona propensa a terremotos. Esta construcción de transporte vertical está diseñada a base de cristal

y acero. La estructura ha sido premiada en varias ocasiones con tres 'Guinness World Record'. Los galardones fueron otorgados en 2015. El ascensor está situado en un edificio de 20 pisos que cuenta con dos apartamentos en cada planta.

*Fuente: National Geographic y otros sitios web.*

**Copia de planos - Fotocopias - Copias color**  
**Ploteos - Scaneo de planos**

Córdoba 950 S.M. de Tucumán  
 Tel: 4947837 / Cel: 0381-156098046 +54 9 381 609-8046  
 Email: intiplot@yahoo.com.ar y intiplot@gmail.com

**CONSERVACION - MONTAJES**  
**MODERNIZACIONES**  
**REVESTIMIENTOS**  
**PUERTAS REGLAMENTARIAS**

**José Colombres 205**  
**Tel: 4222991**  
**Cel: 155-876809 - Tel: (0381) 400-4198**  
**E-mail: moretaascensores@hotmail.com**

# Perfosuelo



## NUESTROS EQUIPOS



  perfosueloingenieria  3815769080/76

 [www.perfosuelo.com](http://www.perfosuelo.com)  [info@perfosuelo.com](mailto:info@perfosuelo.com)

 Los Vallistos - Mendoza Sur - Banda del Río Salí



 Dirección: RP 301 Km 3,08 - Esq. Antonio de Espinosa

 Telefono: 4395215 / 4390695

 mail: [info@tacchellasrl.com.ar](mailto:info@tacchellasrl.com.ar)

# Materiales de construcción

## Volvieron a bajar las ventas en diciembre

***La venta de insumos para la construcción cerró el 2024 con una caída acumulada del 27,2 por ciento, fruto de la suspensión de la obra pública y del encarecimiento relativo de los materiales asociados a la apreciación del peso. Desde el sector hablan de una recuperación que será "lenta". También cayó el empleo en el sector a lo largo de todo el año.***



“Creemos que el proceso de recuperación será lento y estará asociado a la reactivación de las obras privadas, traccionado principalmente por la expansión del crédito hipotecario y la búsqueda de inversión en ladrillos”, señalaron desde Construya, la asociación civil que agrupa a las

empresas nacionales más importantes en la producción y comercialización de materiales. Además puntualizaron que “durante 2024 se vio una reducción de las ventas de materiales para la construcción con algunos meses de repunte”, que se concentraron en la primera



mitad del año.

El Índice Construya mide la evolución de los volúmenes vendidos al sector privado de los siguientes insumos para la construcción: ladrillos cerámicos, cemento portland, cal, aceros largos, carpintería de aluminio, adhesivos y pastinas, pinturas impermeabilizantes, sanitarios, calderas y sistemas hogareños y cen-

trales de calefacción, grifería y sistemas para conducción de agua y gas, pisos, revestimientos cerámicos y materiales eléctricos y electrónicos. La demanda proviene de empresas líderes para el sector como Loma Negra, FV Grifería, CEFAS - El Milagro, Cerámica San Lorenzo, entre otras. La medición para el mes de diciembre arrojó una caída en las ventas

Revestimiento antihumedad

# seccoplac

INTERIOR  
EXTERIOR



381 358-4489





del 6,6 por ciento interanual, que habla de una retracción pero bastante más leve que la observada a lo largo del año, esto es porque la base de comparación a partir de este mes se realiza contra meses también de

caída fuerte como fue diciembre de 2023 y el primer semestre de 2024. Casi 31.000 puestos de trabajo registrados se perdieron en los primeros diez meses de 2024. En la variación desestacionaliza-



ILUMINACIÓN

MATERIALES ELÉCTRICOS

**Suc. Concepción**  
San Martín 721  
Tel: (03865) 428-260 / 422-946

**Suc. J. B. Alberdi**  
Rivadavia 518  
Tel/fax: (03865) 471-081

**Suc. S.M. de Tucumán**  
Santiago 1014  
Tel: 0381 2541457

@electricidadituarte

3816292424

[www.ituarte.com.ar](http://www.ituarte.com.ar) / [ventas@electricidadituarte.com.ar](mailto:ventas@electricidadituarte.com.ar) / [tucuman@electricidadituarte.com.ar](mailto:tucuman@electricidadituarte.com.ar)



da contra el mes anterior el Índice Construya cayó 1,2 por ciento, siendo la quinta variación negativa consecutiva en esta comparación. Entre abril y julio, por el contrario, la comparación mes a mes arrojaba tasas positivas, pero que terminaron por enterrarse antes de finalizado el año. La crisis del sector fue empujada

por la eliminación de la obra pública y por un aumento de los costos en dólares que ralentiza los nuevos proyectos en el sector privado, lo cual va de la mano de la política de administración cambiaria del gobierno.

*Fuente: Página|12*

## SERVICIO INTEGRAL

Para cada etapa de tu obra





**CARPINTERIA DE ALUMINIO**

- Mass R60
- Modena



**HERRERIA**

- Puertas y Portones
- Garajes y Quinchos
- Entrepisos y Escaleras



**MONTAJES**

- Montaje de estructuras
- Tinglados
- Galpones
- Pisos industriales











Envianos tu Consulta  
por WhatsApp  
**3816571441**

   
**@construbanda**



# CONSTRUBANDA

## MUCHO MÁS QUE UN CORRALÓN



**TODOS LOS MATERIALES  
PARA YU CONSTRUCCIÓN**



**FLOTA LOGÍSTICA  
PROPIA**



**DIVERSIDAD  
DE FORMAS DE PAGO**



**ASESORAMIENTO  
PERSONALIZADO**

**CASA CENTRAL**

**B.R.S.**

Av. Monseñor Diaz 205

**Yerba buena**

Av. Solano Vera 884

**NUEVA SUCURSAL**

**Alderetes**

Av. Rivadavia 1800

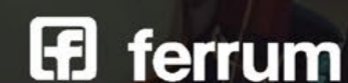

# Paseo Italia

## Elegante jardín ciudadano



A pesar de encontrarse en pleno centro de la ciudad de San Miguel de Tucumán, en la amplia vereda de 24 de Septiembre al 1000, frente al edificio de la Sociedad Italiana de Unión, Socorros Mutuos y Beneficencia, no

todos conocen su nombre: PASEO ITALIA.

Éste fue inaugurado el 3 de junio de 2024, fecha en que se celebra el Día del Inmigrante Italiano en Argentina, en homenaje al naci-



miento del general Manuel Belgrano, reconocido por ser el hijo de un inmigrante proveniente de Italia. Este bello jardín citadino luce un complejo escultórico de pieza montadas sobre pedestales y protegidas por canteros. Son reproducciones

de esculturas representativas de la cultura italiana: El David, La Loba o Luperca, Venus de Medici y Augusto de Prima Porta. Lapachos rosados, parquización, iluminación ornamental, bancos y equipamiento urbano completan el conjunto de este paseo.

**CORRALON  
DELPERO**

Áridos, hierros, pre-mezclados, ferretería, aberturas, revestimientos, instalaciones de luz-agua-gas.

- ☎ (0381) 4234724 /1093
- ✉ corralondelpero@gmail.com
- ☎ (381) 640-8215
- 📘 /corralondelpero
- 📷 corralondelpero
- 📍 Av. Ejército del Norte 142  
San Miguel de Tucumán, Tucumán

Lunes a Viernes: 8:00 a 17:00 hs.



Los colores verde, rojo y blanco de la bandera italiana acompañan el lugar. La Sociedad Italiana de Unión, Socorros Mutuos y Beneficencia de Tucumán nació en 1878 y es una de

las más antiguas de Argentina. Esta organización fue un espacio familiar de reunión para los inmigrantes italianos que llegaron al país desde fines del siglo XIX.



**OSSA**  
ingeniería &  
construcción

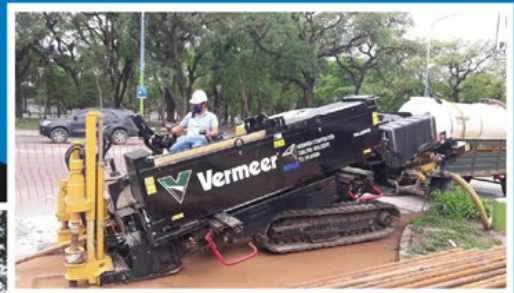

## TUNELERÍA INTELIGENTE DIRIGIDA

INSTALACIÓN DE DUCTOS A TRAVÉS DE TUNELERÍA INTELIGENTE DIRIGIDA (HDD HORIZONTAL DIRECTIONAL DRILLING)

[www.ossaingconst.com.ar](http://www.ossaingconst.com.ar)

Av. Mate de Luna 1620 5° B, San Miguel de Tucumán, Tucumán – CP 4000

381-2549359 | Mov. 381-5089330

oscar.santillo@gmail.com | oscarsantillan@ossaingconst.com.ar

# BIOGEST PLUS

Sistema Transformador de Aguas Residuales



## “SISTEMA CLOACAL DOMICILIARIO”

|                          |                                      |                                      |  |  |                            |                         |
|--------------------------|--------------------------------------|--------------------------------------|--|--|----------------------------|-------------------------|
|                          |                                      |                                      |  |  |                            |                         |
| ADAPTABLE Y AUTOPORTANTE | RECUPERA el 100% del agua para riego | Desinfección del agua mediante OZONO | RECIBE aguas grises, negras Y ADMITE papel higiénico | Sistema de PURGA DE LODOS que evita el uso de camión atmosférico | Es ECOLÓGICO y SUSTENTABLE | SISTEMA DESCENTRALIZADO |

**REEMPLAZA CÁMARA SÉPTICA, POZOS Y BIODIGESTORES**



[www.ecoplasticprfv.com.ar](http://www.ecoplasticprfv.com.ar)



# BIOGEST PLUS

Sistema Transformador de Aguas Residuales



“La solución **definitiva y ecológica** que le permitirá resolver el tratamiento de aguas residuales”

MÁS REUTILIZACIÓN MENOS CONSUMO DE AGUA



Contacto

+54 9 351 670-6412

ecoplasticprfv.cba@gmail.com

www.ecoplasticprfv.com.ar

Ruta S495 Km6 – Villa Ciudad de América – Cba.

# Turismo accesible

## Un derecho de todos



El turismo y el ocio son factores clave para la integración social de las personas, es hablar también de inclusión laboral en igualdad de oportunidades y sin diferencias económicas en función de necesidades específicas. Debemos pensar que para recuperar un turismo óptimo se debería considerar una planificación estratégica integral, crear alianzas que trascien-

dan fronteras y rompan barreras, ofreciendo nuevas oportunidades de ocio, recreación, sin limitaciones que restrinjan los derechos de las personas al disfrute. Incorporar los principios de accesibilidad universal y diseño para todos en cualquier segmento turístico exige que los entornos, procesos, bienes, productos, servicios, obje-



tos o dispositivos turísticos, deban concebirse de tal forma que puedan ser utilizados por todas las personas, en una cadena continua de accesibilidad, desplazamiento y uso.

Los prestadores o agentes de este servicio tienen que atravesar por un proceso de sensibilización y formación, con recursos humanos idóneos;

el personal de los lugares turísticos debe desempeñar un papel importante, estando preparados para conocer, entender y tratar las necesidades que planteen los clientes con alguna discapacidad.

El objetivo es promover un instrumento de planificación para el crecimiento, con gestión eficiente, inte-



**MICROCEMENTO  
TUCUMAN**

Estamos en: Av. Mate de Luna 2214, P.B. "A", S. M. de Tucumán

REPRESENTANTES

**Microfloor**   
VANGUARDIA EN REVESTIMIENTOS

**Oxidum**  
[Hierro - Cobre - Zinc]

**san marco**  
SISTEMI VERNICANTI PER L'EDILIZIA



**381 447-1247**



[microcementotucuman.com.ar](http://microcementotucuman.com.ar)



[/microcementotucuman](https://www.facebook.com/microcementotucuman)



[microcementotucuman](https://www.instagram.com/microcementotucuman)

ligente, en todos los destinos turísticos, poniendo en práctica actuaciones específicas, que establezcan lineamientos para la participación, colaboración y compromiso de los actores públicos y privados, alcanzando metas de calidad.

La idea de proporcionar esta herramienta es dentro del plan estratégico; debemos contemplar legislación, destacando la necesidad de su existencia en materia de igualdad de derechos, investigación, como punto de partida para conocer la repercusión del Turismo Accesible, sensibilización y formación, en planes de educación formal y profesional, promoción de la oferta a través de estrategias de marketing y gestión. El turismo inclusivo, es una cuestión de derechos humanos y una extraor-





**LEGUINA**  
INFORMÁTICA







- Soporte técnico informático para PyMEs
- Wi-Fi para eventos
- Cámaras de seguridad

**Pje. Tambor de Tacuarí 1213 (Uruguay 750)**  
S. M. de Tucumán - Tel: 3816303193



**Molina Vidrios S.A.**

Distribución directa de fábrica de Vidrios y Aluminios | Fábrica de templados y DVH



**DIVISIÓN VIDRIOS**



**DIVISIÓN ALUMINIO**

Distribuidor Oficial de:



Rivadavia esq Italia | Tel: 0381-4220111  
E-mail: molinavidrios@molinavidrios.com.ar  
(4000) S. M. de Tucumán | Rep. Argentina

**Molina Vidrios**



dinaria oportunidad de negocio. El Turismo Senior es un nuevo segmento de mercado que pretende seguir haciendo turismo porque les gusta que su tiempo libre tenga un sentido especial, de este modo evitan que esos meses conocidos como de temporada baja se conviertan en un páramo turístico, respondiendo al nombre de des estacionalidad.

Debemos trabajar por una ciudad productiva, abierta, inclusiva e innovadora, una ciudad viva con personas emprendedoras y comunidades organizadas, estas ciudades son las que tienen la capacidad de dar respuesta a las necesidades de sus ciudadanos, cualquiera sea su condición física mejorando su día a día. Es urgente que cada vez haya más



**TUBYVAL** S.R.L.

TUBOS Y CAÑOS DE CONSTRUCCIÓN

- Tubos, válvulas y accesorios para la conducción de fluidos en alta, media y baja presión.
- Cañerías y accesorios para redes de agua, cloacas y gas.
- Cañerías y accesorios para pozos de agua y redes de incendio.
- Para construcciones domiciliarias entregamos la mercadería en obra.

☎ 3816204975 - 3816204968



<http://www.tubyval.com.ar>



[tubyvalsrl@tubyval.com.ar](mailto:tubyvalsrl@tubyval.com.ar)

empresas y profesionales promoviendo la igualdad de oportunidades y la convivencia, creando ciudades y entornos amables, inclusivos e integradores, logrando a corto plazo "mejor calidad de vida".

Si enfocáramos la docencia, investigación en virtud de una mirada funcional, lograríamos una sociedad más tolerante, más empática y que no se piense que todos somos iguales, sino que todos tenemos el derecho de ser distintos y que desde el diseño generemos facilitadores para que todos, sin que nadie quede afuera, podamos acceder a los productos y servicios en igualdad de condiciones.

Mg Arq. Graciela Rotella  
0381-155-949567  
grarotella@gmail.com

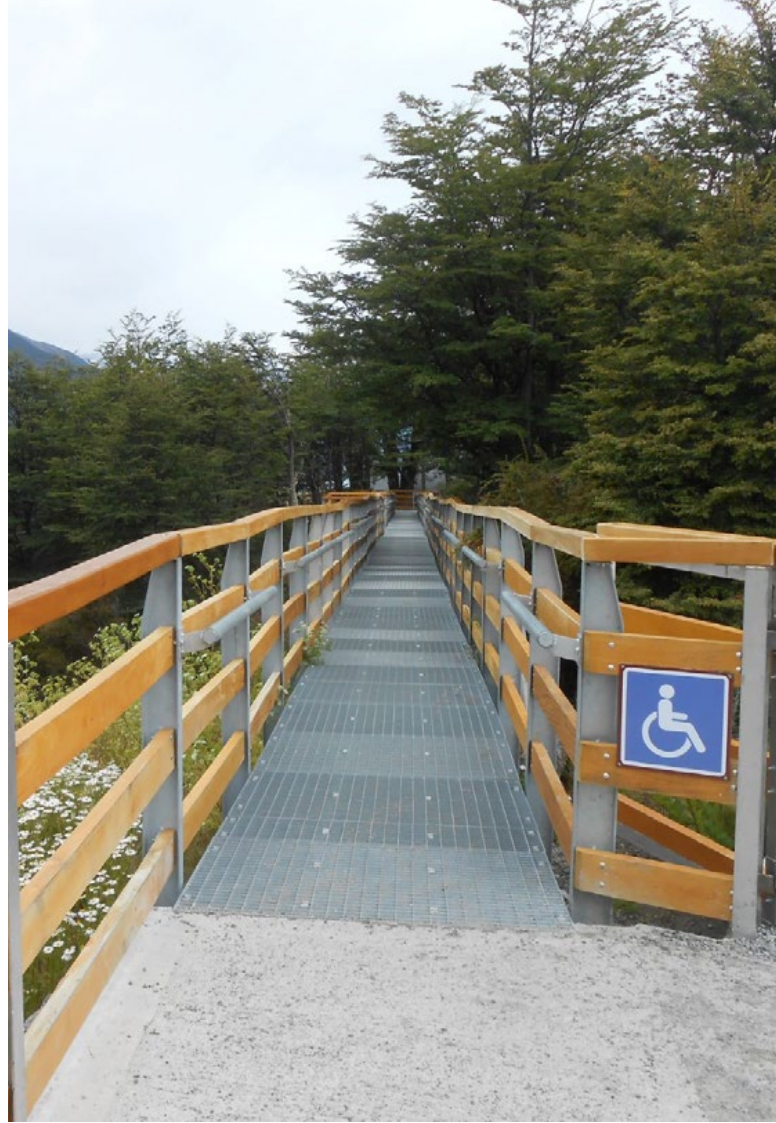

**CALIDAD Y VARIEDAD EN ALUMINIO  
PARA LA CONSTRUCCIÓN**

- ▶ Perfiles de aluminio para carpintería
- ▶ Perfiles de aluminio estructurales
- ▶ Selladores e insumos para dvh
- ▶ Accesorios
- ▶ Burletes
- ▶ Maquinarias
- ▶ Cortinas roller medidas estándar.

☎ (0381) 423 1421    ✉ info@alunort.com  
🕒 Lunes a Viernes de 8:30 a 13:00 y de 14:00 a 17:30 hs.

DISTRIBUIDOR OFICIAL DE

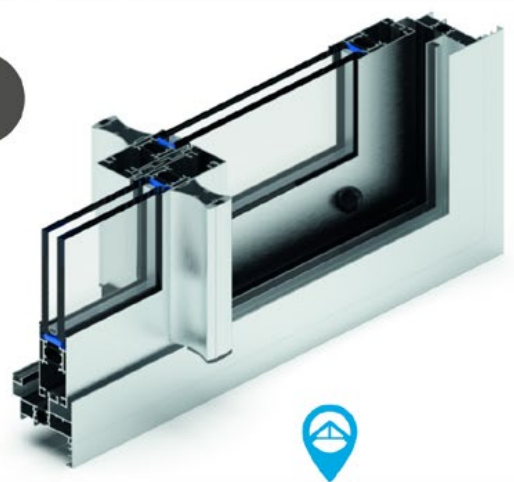

VISITANOS EN  
Amador Lucero 253

**FINANCIA  
TU DECK HOY**

**Y DISFRUTA TODO EL VERANO**



# BRIMAX

## LADRILLOS DE HORMIGÓN CELULAR CURADOS EN AUTOCLAVE



Ladrillo Macizo



Ladrillo "U"

# PROYECTÁ CON BRIMAX

El cambio tecnológico en ladrillos y paneles.

### HERRAMIENTAS A UTILIZAR



SERRUCHO  
CORTAR



CEPILLO  
LIMPIAR



CUCHARA  
PEGAR



NIVEL  
NIVELAR



MASA DE GOMA  
ASENTAR

DISTRIBUYE EN EL NOA

## Adicem



**S.M. de Tucumán**  
Av. Belgrano 1858  
☎ 0381 5502746  
ventas@adicem.com.ar

**Yerba Buena**  
Av. Perón 188  
☎ 0381 3874900  
yb@adicem.com.ar

**Jujuy**  
Av. Almirante Brown 1462  
☎ 0388 4708000  
jujuy@adicem.com.ar

**Salta**  
Av. Independencia 605  
☎ 0387 4236474/5413001  
adicem@adicem.com.ar

**Catamarca**  
Av. Enrique Ocampo 498  
☎ 383 5174444  
catamarca@adicem.com.ar



CELEBRÁ  
CON NOSOTROS

# TU VERANO IDEAL ES CON ZERAMIKO

¡PARTICIPÁ Y GANÁ  
UNA PILETA!



¡MÁS PREMIOS EN  
NUESTRAS  
SUCURSALES!



**CERRO NEGRO**

ATRIM /A

**Roca**



**Klaukol**



Grifería **Peirano**



cerámica **Alberdi**



24 de septiembre 731  
S.M. de Tucumán

Av. Sáenz Peña 602  
S.M. de Tucumán

Av. Solano Vera 293  
Outlet Yerba Buena

D. Matheu 60  
Concepción

Lobo de la Vega esq. DV  
Design Yerba Buena

f GRUPOZERAMIKO @ZERAMIKO



**LOS PRECIOS SUGERIDOS SON SOLO A NIVEL DE REFERENCIA Y POR TRABAJOS UNITARIOS, EN MAYOR CANTIDAD ESTOS VARIAN A CRITERIO DEPENDIENDO DEL VOLUMEN O CANTIDAD**

| Nº | RUBRO                 | MANO DE OBRA   | Lista Nº80 |
|----|-----------------------|--|------------|
| 1  | ESTRUCT. Hº           | EXCAVACION MANUAL GENERAL x m3   | 43403,24   |
| 2  | ESTRUCT. Hº           | Cimiento Cavado (0,40x0,6) x ml.   | 10416,78   |
| 3  | ESTRUCT. Hº           | Cimiento Cavado (0,30x0,50) x ml.  | 6510,49    |
| 4  | ESTRUCT. Hº           | Cimiento Cavado (0,40x0,50) x ml.  | 8680,65    |
| 5  | ESTRUCT. Hº           | Base Cavado 0,80x0,80x1 m  | 27778,08   |
| 6  | ESTRUCT. Hº           | CIMENTOS LLENADO X 1 M3 (EN ESTRATOS DE PIEDRA BOLA, RIPIO BRUTO)  | 71313,35   |
| 7  | ESTRUCT. Hº           | Cimiento Llenado (0,40x0,60) x ml. (Estratos Piedra Bola, Ripio bruto fino)  | 17115,20   |
| 8  | ESTRUCT. Hº           | Cimiento Llenado (0,30x0,50) x ml. (Estratos De Piedra Bola, Ripio Bruto)  | 10697,00   |
| 9  | ESTRUCT. Hº           | Refuerzos o Soportes Hº Aº x m3, H 18 (325 KG Cem Portl x m3) Para Distribuc De Cargas                                       | 156256,80  |
| 10 | ESTRUCT. Hº           | Hº DE LIMPIEZA H8 X 1 m3 (200Kg Cemento Portland x m3)   | 52296,45   |
| 11 | ESTRUCT. Hº           | Base Hº Limpieza 5 cm de espesor Hº 180 a200 Kg/m3 + Centrado Armadura   | 1539,58    |
| 12 | ESTRUCT. Hº           | Cimiento Hº Limpieza 0,4cm ancho x 5cm de espesor Hº 180 a200 Kg/m3 x ml.  | 1045,93    |
| 13 | ESTRUCT. Hº           | BASE ARMADO Y LLENADO Hº X M3  | 117338,27  |
| 14 | ESTRUCT. Hº           | Base Armado y Llenado Hº (0,8X0,8X0,6)   | 45057,90   |
| 15 | ESTRUCT. Hº           | Base Armado y Llenado Hº (1,00X1,00X0,80)  | 93870,62   |
| 16 | ESTRUCT. Hº           | RELLENO Y COMPACTACION TIERRA x M2 EN CAPAS HASTA 10cm DE ESPESOR  | 5642,42    |
| 17 | ESTRUCT. Hº           | Relleno y Compactac. Tierra Sobre Base 0,8ml x0,8ml  | 3611,15    |
| 18 | ESTRUCT. Hº           | Relleno y Compactac. Tierra Sobre Base 1,50ml x1,50ml  | 12695,45   |
| 19 | ESTRUCT. Hº           | COLUMNA FUSTE PRECIO X M3 ENCOFRADO INDEPENDIENTE Hº NO VISTO HASTA 2,7 M DE ALTURA (H18 325KG/M3)                           | 1302097,33 |
| 20 | ESTRUCT. Hº           | Columna Fuste 0,20X0,20Xml Encof Independiente /M lineal (Constr En P Baja 2,7mt De Alt Hº No Visto)                         | 52083,89   |
| 21 | ESTRUCT. Hº           | Columna Fuste 0,20X0,20Xml Encof Independiente /M lineal (Const En P Alta + 2,7mt De Altura Hº No Visto)                     | 59896,48   |
| 22 | ESTRUCT. Hº           | COLUMNA FUSTE X M3 ENCOF DENTRO MAMPOST / M LINEAL (CONSTR EN P BAJA HASTA 2,7mt DE ALT Hº NO VISTO)                         | 1171887,60 |
| 23 | ESTRUCT. Hº           | Columna Fuste 0,15X0,15Xml Encof Dentro Mampost / M Lineal (Const En P baja Hasta 2,7mt De alto Hº No Visto)                 | 26367,47   |
| 24 | ESTRUCT. Hº           | Columna Fuste 0,15X0,15Xml Encof Dentro Mampost / M Lineal (Const En P Alta A Mas De 2,7mt De Alt Hº NoVisto)                | 30322,59   |
| 25 | ESTRUCT. Hº           | Columna Fuste 0,15X0,20Xml Encof Dentro Mampost / M Lineal (Const En P baja Hasta 2,7mt De alto Hº No Visto)                 | 35156,63   |
| 26 | ESTRUCT. Hº           | COLUMNA Hº Terminación superficial Revoque Rústico Fratazado Hasta 0,3m ancho x lado x ml.                                   | 2670,46    |
| 27 | ESTRUCT. Hº           | COLUMNA Hº Terminación superficial Revoque Rústico + Enlucido Mandilado Hasta 0,3m. ancho x lado x ml.                       | 3906,29    |
| 28 | ESTRUCT. Hº           | ARRIOSTRAMIENTOS(ENCADENADOS) PRECIO X M3 (ADICIONAR UN 15% CUANDO SUPERE LOS 2,7M HASTA 5M)                                 | 1085081,11 |
| 29 | ESTRUCT. Hº           | Encadenado Horiz Inferior (Viga Riostra Inf.) x mt. Lineal (0,15X0,15)   | 24414,32   |
| 30 | ESTRUCT. Hº           | Encadenado Horiz Inferior (Viga Riostra Inf.) x mt. Lineal (0,15X0,30)   | 48828,65   |
| 31 | ESTRUCT. Hº           | Encadenado Horiz Sup (Viga Riostra Sup.) x mt. Lineal (0,15X0,15) a partir de 2,7 Hasta 5m De Altura                         | 28076,47   |
| 32 | ESTRUCT. Hº           | Encadenado Horiz Sup (Viga Riostra Sup.) x mt. Lineal (0,15X0,20) a partir de 2,7 Hasta 5m De Altura                         | 37435,30   |
| 33 | ESTRUCT. Hº           | Encadenado vertical (Columna Arriostramiento) 0,15X0,15 X m Lineal Hasta 2,7M De Altura                                      | 24414,32   |
| 34 | ESTRUCT. Hº           | Encadenado vertical (Columna Arriostramiento) 0,15X0,15 X m Lineal constucc superior a 3m de altura hasta 5m                 | 28076,47   |
| 35 | ESTRUCT. Hº           | VIGAS PRECIO X M3 ADICIONAR 15% CUANDO SUPERE LOS 3M HASTA 5M  | 156256,80  |
| 36 | ESTRUCT. Hº           | Viga 20x30x100 x mt. Lineal (No Hº Visto)  | 93751,01   |
| 37 | ESTRUCT. Hº           | Viga 20x20x100 x mt. Lineal (No Hº Visto)  | 62500,67   |
| 38 | ESTRUCT. Hº           | VIGA Hº Terminación Superficial. Revoque Rústico Fratazado Hasta 0,3m ancho x Lado x ml.                                     | 2630,00    |
| 39 | ESTRUCT. Hº           | VIGA Hº Terminación Superficial. Revoque Rústico + Enlucido Mandilado Hasta 0,3m ancho x Lado x ml.                          | 5866,91    |
| 40 | ESTRUCT. Hº           | LOSA VIGUETAS BOVEDILLAS 9 -12 ARMADO Y LLENADO. Superficie Mayor a 15 m2  | 36415,33   |
| 41 | ESTRUCT. Hº           | LOSA VIGUETAS BOVEDILLAS 17 ARMADO Y LLENADO. Superficie Mayor a 15 m2   | 40461,47   |
| 42 | ESTRUCT. Hº           | LOSA VIGUETAS BOVEDILLAS 9 -12 ARMADO Y LLENADO. Superficie Menor a 15 m2  | 43496,08   |
| 43 | ESTRUCT. Hº           | LOSA VIGUETAS BOVEDILLAS 17 ARMADO Y LLENADO. Superficie Menor a 15 m2   | 47542,23   |
| 44 | ESTRUCT. Hº           | COLOC DE INSERTOS METALICOS En Vigas o Columnas En Seco Perforación + Anclaje Mecánico o Químico x Unidad Hasta Ø 12         | 6676,14    |
| 45 | ESTRUCT. Hº           | COLOC DE INSERTOS METALICOS En Vigas o Columnas En Húmedo (Previo Llenado Elem. Estructural) x Unidad Hasta Ø 16             | 2387,23    |
| 46 | ESTRUCT. Hº           | COLOC DE INSERTOS PLACA METALICA En Viga o Columna En Húmedo x cm2 x Unidad  | 24,28      |
| 47 | ESTRUCT. Hº           | COLOC DE INSERTOS PLACA METALICA En Viga o Columna En Seco +Anclaje Mecánico o químico x cm2 x Unidad                        | 101,15     |
| 48 | ESTRUCT. Hº X VOLUM   | EXCAVACION(GRANDES OBRAS) GRANDES VOLÚMENES X CANTIDAD EL M3   | 32986,47   |
| 49 | ESTRUCT. Hº X VOLUM   | Cimiento Cavado (GRANDES OBRAS) Galpones Medianeras Cierre Completo de Terreno en Barrios Etc. Ej. Ciment (0,4 x 0,6 x 1ml.) | 7916,75    |
| 50 | ESTRUCT. Hº X VOLUM   | Excavación Picina ( GRAN VOLUMEN) EJ (3mx4mx1.5m)= (18m3)  | 593756,38  |
| 51 | ESTRUCT. Hº X VOLUM   | CIMENTOS LLENADO (GRANDES OBRAS) ESTRATOS CON PIEDERA BOLA, RIPIO BRUTO, GALPONES BARRIOS ETC POR CANTIDAD EL M3             | 49969,92   |
| 52 | ESTRUCT. Hº X VOLUM   | Cimientos (GRANDES OBRAS) Galpones Medianeras Cierre Completo de Terreno en Barrios Etc. Ej. Ciment (0,4 x 0,6 x 1ml.)       | 11992,78   |
| 53 | ESTRUCT. Hº X VOLUM   | BASES ARMADO (GANDES OBRAS) X CANTIDAD 0,8X0,8 (PARRILAY ATADO PIE ARMADURA DE COLUMNA APLOMADA EN EXCAVACION)               | 19016,89   |
| 54 | ESTRUCT. Hº X VOLUM   | BASES LLENADO M3 (GRANDES OBRAS)   | 42686,85   |
| 55 | ESTRUCT. Hº X VOLUM   | Relleno y Compactac x m2 en Capas Hasta 10cm de Espesor en (Grandes Superficies)   | 7080,76    |
| 56 | ESTRUCT. Hº X VOLUM   | ENCADENADO HORIZ INF. X M3 (GRANDES OBRAS)   | 404614,73  |
| 57 | ESTRUCT. Hº X VOLUM   | ENCADENADO HORIZ SUP. X M3 HASTA 3 M ALTURA (GRANDES OBRAS)  | 445076,20  |
| 58 | CONTR CARP REVES PISO | CONTRAPISO SIN MALLA NI RELLENOS X M3  | 233084,39  |
| 59 | CONTR CARP REVES PISO | Contrapiso Adicionar Malla Sima De Ø 4,2 Hasta Malla Ø8 Electrosold. x m2  | 3369,47    |
| 60 | CONTR CARP REVES PISO | Contrapiso 5cm de Espesor Sin Malla x m2   | 11654,22   |
| 61 | CONTR CARP REVES PISO | Contrapiso 7cm de Espesor Sin Malla x m2   | 16315,91   |
| 62 | CONTR CARP REVES PISO | Contrapiso 10cm de Espesor Sin Malla x m2  | 23308,44   |
| 63 | CONTR CARP REVES PISO | Contrapiso 7cm de Espesor Con Malla Sima 15x15x Ø 4,2 o 5 cm. por m2   | 19685,39   |
| 64 | CONTR CARP REVES PISO | Contrapiso 10cm de Espesor Con Malla Sima 15x15x Ø 4,2 o 5 cm. por m2  | 26677,92   |
| 65 | CONTR CARP REVES PISO | CONTRAPISO ALIVIANADO CON POLIESTIRENO EXPANDIDO O SIMILAR X M3 SIN MALLA ELECTROSOLD (EN ALTURA AGREGAR 12%)                | 243058,17  |
| 66 | CONTR CARP REVES PISO | Contrapiso Alivianado Con Poliestereno Expandido O Similar 5cm Espesor x m2  | 12152,91   |
| 67 | CONTR CARP REVES PISO | Contrapiso Alivianado Con Poliestereno Expandido O Similar 7cm Espesor x m2  | 17014,07   |
| 68 | CONTR CARP REVES PISO | Contrapiso Alivianado Con Poliestereno Expandido O Similar 10cm Espesor x m2   | 24305,82   |
| 69 | CONTR CARP REVES PISO | CONTRAPISO TERMINAC. Fratazado Adicionar x m2  | 3472,26    |
| 70 | CONTR CARP REVES PISO | CONTRAPISO TERMINAC. Fratazado y Mandilado Adicionar x m2  | 4340,32    |
| 71 | CONTR CARP REVES PISO | CONTRAPISO TERMINAC. Alisado Cementicio Llana Manual Adicionar x m2  | 7378,55    |
| 72 | CONTR CARP REVES PISO | CONTRAPISO TERMINAC. Alisado Cementicio Llana Manual Color (Ferrite) Adicionar x m2  | 8680,65    |
| 73 | CONTR CARP REVES PISO | CONTRAPISO TERMINAC. Bordes De Refuerzos Frataz. Hasta 10cm Ancho x ml.  | 6510,49    |
| 74 | CONTR CARP REVES PISO | RELLENOS Hº SIMPLE BANQUINAS DESNIVELES UMBRALES X CM DE ALTURA X M2   | 5733,39    |
| 75 | CONTR CARP REVES PISO | CAÑERO Hº Para Inst Eléctrica - Sanitaria x ml. (Base en Hº Liviano p/ Cañerías Instalac. bajo tierra 5cm espesor)           | 1176,67    |
| 76 | CONTR CARP REVES PISO | BALDOZONES Tapas de Pozos Cámaras U Obras De Arte En Hº Aº In Situ De 4cm a 6 cm Espesor x m2                                | 64738,10   |
| 77 | CONTR CARP REVES PISO | CARPETA CEMENTICIA X M2  | 6992,53    |
| 78 | CONTR CARP REVES PISO | CARPETA CEMENTICIA CON PENDIENTES, BAÑOS, GALERIAS ETC. X m2   | 8820,60    |
| 79 | CONTR CARP REVES PISO | CERAMICO (PISO) COLOCACION SIN CARPETA X M2 NI EMPASTINADO   | 13020,97   |
| 80 | CONTR CARP REVES PISO | CERAMICO REVESTIMIENTO X M2 SIN EMPASTINADO  | 13020,97   |
| 81 | CONTR CARP REVES PISO | CERAMICO COLOCACION SIN CARPETA CON DETALLES ESPECIALES X M LINEAL   | 19846,35   |
| 82 | CONTR CARP REVES PISO | GUARDAS SIMPLS UNA PIEZA DE HASTA 15 CM DE ALTO PARA PISO O REVESTIMIENTO X ML   | 6659,55    |
| 83 | CONTR CARP REVES PISO | GUARDAS COMPUESTAS MAS DE UNA PIEZA DE HASTA 15 CM DE ALTO PARA PISO O REVESTIMIENTO X ML                                    | 11660,83   |
| 84 | CONTR CARP REVES PISO | ZOCALOS CERÁMICOS X ML SIN EMPASTINADO   | 5512,88    |
| 85 | CONTR CARP REVES PISO | PISOS VINILICOS EN ROLLO X M2  | 5292,36    |
| 86 | CONTR CARP REVES PISO | ZOCALOS MADERA P/ DURLOCK COLOCACION X ML  | 3087,21    |
| 87 | CONTR CARP REVES PISO | GRANITICO (PISO) COLOCACION SIN CARPETA X M2 NI EMPASTINADO  | 15436,05   |
| 88 | CONTR CARP REVES PISO | ZOCALOS GRANITICO X ML   | 8379,57    |

**LOS PRECIOS SUGERIDOS SON SOLO A NIVEL DE REFERENCIA Y POR TRABAJOS UNITARIOS, EN MAYOR CANTIDAD ESTOS VARIAN A CRITERIO DEPENDIENDO DEL VOLUMEN O CANTIDAD**

| Nº  | RUBRO                  | MANO DE OBRA   | Lista Nº80 |
|-----|------------------------|--|------------|
| 89  | CONTR CARP REVES PISO  | COLOC REVEST LOSAS MARMOLES GRANDES BLOQUES EN BANQUINAS DESNIVELES UMBRALES X M2  | 35282,40   |
| 90  | CONTR CARP REVES PISO  | PORCELANATO (PISO) COLOCACION SIN CARPETA X M2   | 23834,37   |
| 91  | CONTR CARP REVES PISO  | PORCELANATO GRANDES PIEZAS ( 0,60X0,40) CADA PIEZA (PISO) COLOCACION SIN CARPETA X M2                                      | 25800,26   |
| 92  | CONTR CARP REVES PISO  | ZOCALOS PORCELANATO X ML CORTADO EN OBRA   | 9846,00    |
| 93  | CONTR CARP REVES PISO  | EMPASTINADO PISO O REVESTIMIENTO (JUNTA HASTA 2MM), X M2   | 1543,61    |
| 94  | CONTR CARP REVES PISO  | EMPASTINADO ZOCALOS JUNTA HASTA 3MM X ML   | 467,49     |
| 95  | CONTR CARP REVES PISO  | EMPASTINADO PISO JUNTA ANCHA (10MM HASTA 20MM) X M2  | 8084,08    |
| 96  | CONTR CARP REVES PISO  | EMPASTINADO ZOCALOS JUNTA ANCHA X ML   | 778,42     |
| 97  | PARAMENTOS             | CAPA AISLADORA HORIZ (ALISADO + PINTURA + PLASTICO 200 MICRONES) x m2  | 30422,91   |
| 98  | PARAMENTOS             | Capa Aisladora Alisado cem. + Pintura + Plástico Ej. Muro 0,15 x ml.   | 4563,44    |
| 99  | PARAMENTOS             | Capa Aisladora Alisado cem. + Pintura + Plástico Ej. Muro 0,30 x ml.   | 9126,87    |
| 100 | PARAMENTOS             | CAPA AISLADORA HORIZ x m2 ALIS CEMENT, PINT ASF., Y BARRERA HIDROF. (100 A 200 MICRONES) GRAND OBRAS, POR VOLUMEN          | 17293,02   |
| 101 | PARAMENTOS             | CAPA AISLADORA VERT x m2   | 23154,08   |
| 102 | PARAMENTOS             | CAPA AISLADORA INYECCION QUIMICA HIDROFUGA MURO 0,15 X ML  | 30872,10   |
| 103 | PARAMENTOS             | CAPA AISLADORA INYECCION QUIMICA MURO 0,30 X ML  | 32195,19   |
| 104 | PARAMENTOS             | CAPA AISLADORA RECONSTRUCCION MURO DE 0,15CM ESP (INCLUYE CALADO DE MURO, REARMADO DE CAPA, SIN COLOC DE ZÓCALOS,)         | 50056,91   |
| 105 | PARAMENTOS             | CAPA AISLADORA RECONSTRUCCION MURO DE 0,30CM ESP (INCLUYE CALADO DE MURO, REARMADO DE CAPA, SIN COLOC DE ZÓCALOS,)         | 55790,30   |
| 106 | PARAMENTOS             | CAPA AISLADORA HORIZ MURO X M2 (ALISADO MAS PINTURA) GRANDES OBRAS   | 17361,30   |
| 107 | PARAMENTOS             | MAMPOSTERIA 0,10 Y 0,15 HASTA 2,20 M. DE ALTURA PRECIO X METRO CUADRADO  | 13672,02   |
| 108 | PARAMENTOS             | MAMPOSTERIA 0,10 Y 0,15 MAS DE 2,3 M HASTA 3,5 M DE ALTURA PRECIO X METRO CUADRADO (ADICION 15%)                           | 15722,83   |
| 109 | PARAMENTOS             | MAMPOSTERIA 0,20 Y 0,30 HASTA 2,2 M DE ALTURA PRECIO X METRO CUADRADO  | 31445,65   |
| 110 | PARAMENTOS             | MAMPOSTERIA 0,20 Y 0,30 MAS DE 2,3 M HASTA 3,5 M DE ALTURA PRECIO X METRO CUADRADO   | 36162,50   |
| 111 | PARAMENTOS             | MAMPOSTERIA 0,18 LADRILLO VISTO HASTA 2M S/ EMBOQUILLADO PRECIO X METRO CUADRADO   | 25920,42   |
| 112 | PARAMENTOS             | MAMPOSTERIA 0,15 LADRILLO VISTO MAS 2M HASTA 3,5 M DE ALTURA PRECIO X METRO CUADRADO S/EMBOQUILLADO                        | 29808,48   |
| 113 | PARAMENTOS             | MAMPOSTERIA LADRILLOS HUECOS 0,12 (12X18X33) PRECIO X METRO CUADRADO   | 11246,27   |
| 114 | PARAMENTOS             | MAMPOSTERIA LADRILLOS HUECOS 0,18 (18X18X33) PRECIO X METRO CUADRADO   | 11246,27   |
| 115 | PARAMENTOS             | MAMPOSTERIA 0,12 LADRILLOS HUECOS (12X18X33) MAS DE 2,2 mts. De Altura PRECIO X METRO CUADRADO                             | 15625,17   |
| 116 | PARAMENTOS             | MAMPOSTERIA 0,18 LADRILLOS HUECOS (18X18X33) MAS DE 2,2 mts. De Altura PRECIO X METRO CUADRADO                             | 15625,17   |
| 117 | PARAMENTOS             | MAMPOSTERIA BLOQUES INDUSTRIALES (20X20X40) HASTA 2,2mts. PRECIO X METRO CUADRADO  | 21701,62   |
| 118 | PARAMENTOS             | MAMPOSTERIA BLOQUES INDUSTRIALES (20X20X40) MAS DE 2,2mts. HASTA 3,5M PRECIO X METRO CUADRADO                              | 24956,87   |
| 119 | PARAMENTOS             | EMBOQUILLADO X M2 Enrasado   | 6874,32    |
| 120 | PARAMENTOS             | EMBOQUILLADO A MAS DE DE 2M DE ALTURA Enrasado (Agregar 25%)   | 8670,41    |
| 121 | PARAMENTOS             | EMBOQUILLADO X M2 Junta Tomada   | 10416,78   |
| 122 | PARAMENTOS             | PILAR LADRILLO VISTO EMBOQUILLADO JUNTA TOMADA DE 0,30x0,30x1m LINEAL  | 43352,04   |
| 123 | PARAMENTOS             | PILAR LADRILLO VISTO 0,45x0,45x1m LINEAL MAS ARMADO, LLENADO DE COLUMNA HUECO CENTRAL Y EMBOQUILLADO JUNTA TOMADA          | 75516,45   |
| 124 | PARAMENTOS             | CASTIGADO CEMENTICIO X M2  | 4851,33    |
| 125 | PARAMENTOS             | RUSTICO EXTERIOR HASTA 2,5 M ALTURA X M2   | 11025,75   |
| 126 | PARAMENTOS             | RUSTICO FRATAZADO INCLUYE CASTIGADO CEMENTICIO CON IMPERMEAB EXTERIOR HASTA 2,7 M ALTURA                                   | 15877,08   |
| 127 | PARAMENTOS             | RUSTICO FRATAZADO INCLUYE CASTIGADO CEMENTICIO CON IMPERMEAB EXTERIOR EN ALTURA (MAS DE 3 M Y HASTA 7M DE ALTURA)          | 19405,32   |
| 128 | PARAMENTOS             | RUSTICO INTERIOR O EXTERIOR GRANDES SUP X M2   | 9261,63    |
| 129 | PARAMENTOS             | RUSTICO INTERIOR HABITACIONES X M2   | 11025,75   |
| 130 | PARAMENTOS             | RELLENO DE CAÑERIAS EN MUROS (GAS - SANITARIOS AGUA FRIA O CAL. TAPADO) X M.LINEAL   | 1469,86    |
| 131 | PARAMENTOS             | RELLENO DE CAÑERIAS EN MUROS (ELECTRICIDAD TAPADO) X M.LINEAL  | 1056,46    |
| 132 | PARAMENTOS             | FINO INTERIOR X M2   | 6930,49    |
| 133 | PARAMENTOS             | REVEST MUROS (COLOC DE CERAMICOS INT) SIN JAHARRO HASTA 2,5 M DE ALTURA  | 11246,27   |
| 134 | PARAMENTOS             | REVEST MUROS (COLOC DE CERAMICOS) EN ALTURA SIN JAHARRO EXT DE 2,5 HASTA 4 MTS DE ALTURA (FRENT EDIF PATIOS AL EXT ETC.)   | 24256,65   |
| 135 | PARAMENTOS             | MOCHETAS, GUARDA POLVOS PEQUEÑOS HASTA 7X10CM LISOS SIN ADORNOS X M LINEAL   | 13230,90   |
| 136 | PARAMENTOS             | DURLOCK REVEST MEDIO FORRO PLACAS 12,5 PERFILERIA 70mm TERMINADO (TABIQUE O CIELORRASO) SIN AISLACION TERM X M2            | 16781,43   |
| 137 | PARAMENTOS             | DURLOCK TABIQUE FORRADO PLACAS 12,5 PERFILERIA 70mm SIN AISLACION TERM O ACUSTICA X M2                                     | 19184,81   |
| 138 | PARAMENTOS             | DURLOCK TABIQUE FORRADO PLACAS 9,5 PERFILERIA 35mm SIN AISLACION TERM O ACUSTICA X M2                                      | 17641,20   |
| 139 | PARAMENTOS             | MAMPOSTERIA 0,30 LADRILLO VISTO HASTA 2mts. S/ EMBOQUILLADO PRECIO X METRO CUADRADO  | 26241,29   |
| 140 | PARAMENTOS             | MAMPOSTERIA 0,30 LADRILLO VISTO ALTURA MAS DE 2mts. HASTA 3,5M S/ EMBOQUILLADO PRECIO X METRO CUADRADO                     | 38590,13   |
| 141 | PARAMENTOS             | REVEST MUROS (COLOC DE CERAMICOS) EN ALTURA MOCHETAS JAMBAS ETC X M LINEAL   | 15877,08   |
| 142 | PARAMENTOS             | REVEST MUROS (COLOC DE CERAMICOS) EN ALTURA SIN JAHARRO EXT SUP A 4 MTS DE ALTURA (FRENT EDIF PATIOS AL EXT ETC.)          | 31533,65   |
| 143 | PARAMENTOS             | REVEST MUROS (COLOC DE PORCELANATO) EN INTERIOR (COCINA BAÑO ETC.)   | 23815,62   |
| 144 | PARAMENTOS             | FINO EXTERIOR X M2   | 7344,50    |
| 145 | PARAMENTOS             | BABETAS (MATERIAL) TRIANGULAR EN ALTURA TERMINACIONES ESQUINEROS ANGULOS TECHOS TAPIAS ETC. X ML                           | 9217,53    |
| 146 | PARAMENTOS             | RUSTICO JASPEADO CON CUCHARA SIN BASE DE REVOQUE   | 10143,69   |
| 147 | PARAMENTOS             | RUSTICO JASPEADO CON SALPICADORA EN BASE DE JAHARRO NIVELADO (IGGAM SOBRE REVOQUE GRUESO APLOMADO)                         | 22492,53   |
| 148 | PARAMENTOS             | RUSTICO JASPEADO CON SALPICADORA EN BASE DE JAHARRO NIVELADO EN ALTURA (IGGAM SOBRE REVOQUE GRUESO APLOMADO)               | 26020,77   |
| 149 | PARAMENTOS             | RUSTICO EXTERIOR EN ALTURA MAS DE 3 M HASTA 7 M ALTURA   | 14553,99   |
| 150 | PARAMENTOS             | DURLOCK REVEST MEDIO FORRO (TABIQUE O CIELORRASO) PLACAS SOLA 12,5 X M2  | 7411,80    |
| 151 | PARAMENTOS             | DURLOCK PERFILERIA SOLA 70mm (TABIQUE O CIELORRASO) SIN AISLACION TERM X M2  | 5873,50    |
| 152 | PARAMENTOS             | DURLOCK AISLACION TERM EN TABIQUE O CIELORRASO ENTRETEJIDO DE ALAMBRE GALVANIZADO X M2                                     | 3216,44    |
| 153 | PARAMENTOS             | DURLOCK REVEST MEDIO FORRO (TABIQUE O CIELORRASO) PLACAS SOLA 9,5 X M2   | 6572,73    |
| 154 | PARAMENTOS             | DURLOCK PERFILERIA SOLA 35mm (TABIQUE O CIELORRASO) SIN AISLACION TERM X M2  | 5873,50    |
| 155 | PARAMENTOS             | DURLOCK PERFIL OMEGA FIJACION CON TACOS EN MURO X M2   | 5512,88    |
| 156 | PARAMENTOS             | DURLOCK REVEST MEDIO FORRO PLACAS 9,5 PERFILERIA 35mm TERMINADO (TABIQUE O CIELORRASO) SIN AISLACION TERM X M2             | 15942,36   |
| 157 | PARAMENTOS             | DURLOCK COLOC CINTA (TABIQUE O CIELORRASO) X M2  | 3496,13    |
| 158 | PARAMENTOS             | DURLOCK CAJON DOS CARAS PLACAS 9,5 PERFILERIA 35 - 70 mm X M3  | 286669,54  |
| 159 | CUBIERT CIELORR AISLAC | COLOC DE CUBIERTA CHAPA X M2 ESTRUCT + CHAPAS SIN APRETADA NI CANALETAS  | 28666,95   |
| 160 | CUBIERT CIELORR AISLAC | COLOC DE CUBIERTA CHAPA X M2 Y HASTA 3,5M DE ALTURA (CHAPA SOLA, SOBRE ESTRUCTURA EXISTENTE, SIN APRETADA NI CANALETAS)    | 10072,37   |
| 161 | CUBIERT CIELORR AISLAC | COLOC DE CUBIERTA TEJAS FRANCESA CON MEZCLA EN ESTRUCTURA DE HORMIGON X M2   | 20948,93   |
| 162 | CUBIERT CIELORR AISLAC | COLOC DE CUBIERTA TEJAS COLONIAL CON MEZCLA EN ESTRUCTURA DE HORMIGON X M2   | 18743,78   |
| 163 | CUBIERT CIELORR AISLAC | COLOC DE AISLANTE TERMICO (LANA DE VID O SIMILAR) INCLUYE ENTRETEJIDO DE ALAMBRE GALV MENOS DE 60M2                        | 6725,71    |
| 164 | CUBIERT CIELORR AISLAC | CIELORRASO DURLOCK CON PERFILERIA 35 MM (MAYOR A 12 M2)  | 15942,36   |
| 165 | CUBIERT CIELORR AISLAC | CIELORRASO DURLOCK (MENOS DE 3 M2) TRABAJO MINIMO / DETALLES / CAJONES / DESNIVELES  | 85461,00   |
| 166 | CUBIERT CIELORR AISLAC | CIELORRASO "CIELOTEX" HASTA 2,7 M DE ALTURA  | 7971,18    |
| 167 | CUBIERT CIELORR AISLAC | CIELORRASO TELGOPOR HASTA 2,7 M DE ALTURA X M2   | 4851,33    |
| 168 | CUBIERT CIELORR AISLAC | COLOC DE MEMB ALUM DETALLES ESPECIALES EMBUD BABETAS TRAB MINIMO UNITARIO /M LINEAL O UNIDAD                               | 15436,05   |
| 169 | CUBIERT CIELORR AISLAC | COLOC DE BABETA CHAPA ZINCADA EN CUBIERTA CHAPA O TEJA /M LINEAL   | 21623,23   |
| 170 | CUBIERT CIELORR AISLAC | COLOC DE REJILLAS VENT; GAS; CIELORR ETC 30X15 EL PAR EN ALTURA HASTA 3MTS (INCLUYE EL PASE DE MURO HASTA 0,3M ESPESOR)    | 13451,42   |
| 171 | CUBIERT CIELORR AISLAC | COLOC DE MOLDURA TELGOPOR X ML   | 3297,70    |
| 172 | CUBIERT CIELORR AISLAC | COLOC DE MEMBRANA ALUMINIZADA EN LOSA (LAMIPLAS X ROLLO 10 M2)   | 57333,91   |
| 173 | CUBIERT CIELORR AISLAC | COLOC DE MEMBRANA ALUMINIZADA BABETAS X ML   | 7718,03    |
| 174 | CUBIERT CIELORR AISLAC | COLOC DE MEMBRANA ALUMINIZADA EN CHAPA ACANALADA (LAMIPLAS X ROLLO 10 M2)  | 71226,35   |
| 175 | CUBIERT CIELORR AISLAC | COLOC DE REJILLAS VENT; GAS; CIELORR ETC 15X15 EL PAR EN ALTURA HASTA HASTA 3 MT (INCLUYE PASE DE MURO HASTA 0,3M ESPESOR) | 11025,75   |
| 176 | CUBIERT CIELORR AISLAC | COLOC DE ENTABLONADO MADERA 1/2" HASTA 1y1/2" X M2   | 18964,29   |

**LOS PRECIOS SUGERIDOS SON SOLO A NIVEL DE REFERENCIA Y POR TRABAJOS UNITARIOS, EN MAYOR CANTIDAD ESTOS VARIAN A CRITERIO DEPENDIENDO DEL VOLUMEN O CANTIDAD**

| N°  | RUBRO                  | MANO DE OBRA  | Lista N°80 |
|-----|------------------------|---|------------|
| 177 | CUBIERT CIELORR AISLAC | COLOC DE ESTRUCTURA VIGAS O CABIO MADERA 5"X3" HASTA 3 M LUZ X MLINEAL  | 6394,94    |
| 178 | CUBIERT CIELORR AISLAC | COLOC DE ESTRUCTURA VIGAS CABIOS MADERA HASTA 7" HASTA 5 M LUZ X MLINEAL  | 5071,85    |
| 179 | CUBIERT CIELORR AISLAC | COLOCACION DE HERRAJES DE APOYO EN VIGAS ESTR. MADERA C/U   | 5512,88    |
| 180 | CUBIERT CIELORR AISLAC | COLOCACION DE ESTRUCTURA MADERA ALFAJAS 2"X3" PARA TECHO SOBRE VIGAS ESTR. MADERA C/U X MLINEAL                                   | 3369,47    |
| 181 | CUBIERT CIELORR AISLAC | COLOC DE CUBIERTA TEJAS FRANCESA CLAVADA EN ESTRUCTURA DE MADERA X M2   | 15656,57   |
| 182 | CUBIERT CIELORR AISLAC | COLOC DE CUBIERTA TEJAS COLONIAL CLAVADA EN ESTRUCTURA DE MADERA X M2   | 18523,26   |
| 183 | CUBIERT CIELORR AISLAC | COLOC DE AISL TERM (LANA DE VID O SIMILAR) ENTRETEJE DE ALAMB GALV. O RED PLAST. SUPERF SUPERIORA 60M2 Y HASTA 4,5M DE ALT        | 5292,36    |
| 184 | CUBIERT CIELORR AISLAC | CIELORRASO DURLOCK CON PERFILERIA 35 MM (MENOS DE 12 M2)  | 19927,95   |
| 185 | CUBIERT CIELORR AISLAC | CIELORRASO DURLOCK CON PERFILERIA 70 MM (MAYOR A 12 M2)   | 20193,30   |
| 186 | CUBIERT CIELORR AISLAC | ARREG. EN CIELORR DE YESO AGUJEROS DE DIAMETROS HASTA 70 CM CON AGREG DE METAL DESPLEG. ALFAJ. X UNID.                            | 95396,58   |
| 187 | TERMINAC PINTURA       | PINTURA MUROS CIELORR LATEX EXTERIOR X M2 PARED VIRGEN, SELLADOR FIJADOR Y DOS MANOS PINT (ALT HASTA 5M)                          | 5642,42    |
| 188 | TERMINAC PINTURA       | PINTURA MUROS CIELORR LATEX EXT. X M2 DOS MANOS ARREG. GRIETAS MEDIANAS A GRANDES SACAR PINT VIEJA (ALT HASTA 5M)                 | 6770,91    |
| 189 | TERMINAC PINTURA       | PINTURA MUROS CIELORR. INTERIOR X M2 PARED VIRGEN, SELLADOR FIJADOR Y DOS MANOS LATEX   | 4340,32    |
| 190 | TERMINAC PINTURA       | PINTURA MUROS CIELORR. INTERIOR X M2 ARREGLOS MENORES ENDUIDO, SELLADOR FIJADOR Y DOS MANOS LATEX                                 | 5208,39    |
| 191 | TERMINAC PINTURA       | PINTURA MUROS CIELORR. LATEX SATINADO INT COLOR, X M2 TERMINACION FINA, PLANCHADO ENDUIDO Y TERMINACION                           | 13020,97   |
| 192 | TERMINAC PINTURA       | ENDUIDO (PLANCHADO COMPLETO) MUROS CIELORRASOS LIJADO TERMINACION FINA X M2   | 3719,49    |
| 193 | TERMINAC PINTURA       | PINT PISOS IMPERMEABILIZANTE ACRILICO X M2 2 MANOS  | 5888,75    |
| 194 | TERMINAC PINTURA       | PINTURA ASFALTICA EXT MUROS HASTA 3M ALTURA X M2  | 3285,52    |
| 195 | TERMINAC PINTURA       | PINTURA ASFALTICA EXT MUROS EN ALTURA SUPERIORA 3M Y HASTA 8M X M2  | 6697,41    |
| 196 | TERMINAC PINTURA       | PINTURA ASFALTICA O EMULSION TECHOS LOSA X M2   | 3038,23    |
| 197 | TERMINAC PINTURA       | PINT MEMBRANA LIQUIDA CUBIERTAS IMPERMEABILIZANTE 4 MANOS 40 MICRONES X M2  | 9548,71    |
| 198 | TERMINAC PINTURA       | LAVADO CON ACIDO O LAVANDINA MUROS LADRILLO VISTO Y PINTURA ACRILICA 3 MANOS X M2 HASTA 2,7M DE ALTURA                            | 11284,84   |
| 199 | TERMINAC PINTURA       | LAVADO CON ACIDO O LAVANDINA MUROS X M2 HASTA 2,7M DE ALTURA  | 2430,58    |
| 200 | TERMINAC PINTURA       | LIJADO CARPINTERIA METALICA X M2  | 2826,60    |
| 201 | TERMINAC PINTURA       | REMOCION COMPLETA DE PINTURA VIEJA CON REMOVEDOR O PROCESO MECANICO CARPINTERIA METALICA REJAS ETC X M2                           | 7449,63    |
| 202 | TERMINAC PINTURA       | PINT CARPINT VIDRIO REPARTIDO X M2 X MANO   | 3071,57    |
| 203 | TERMINAC PINTURA       | PINT CARPINT X MANO X M2  | 3533,25    |
| 204 | TERMINAC PINTURA       | PINT CARPINT CELOSIA XM2 X MANO   | 4239,90    |
| 205 | TERMINAC PINTURA       | PINT CARPINT PUERT CHAPA LIJADO ANTIOX O CONVERT Y PINTURA SINTETICO 2 MANOS EN PTA 2X0,80 - 0,90 COMPLETA Y MARCO                | 51083,16   |
| 206 | TERMINAC PINTURA       | PINT CARPINT VENTANA CHAPA CELOCIA LIJADO ANTIOX O CONVERT Y PINT SINTET 2 MANOS EN VENT 1,2MX1M COMPLETA Y MARCO                 | 28967,01   |
| 207 | TERMINAC PINTURA       | PINT CARPINT VENTANA CHAPA CELOCIA LIJADO ANTIOX O CONVERT Y PINT SINTET 2 MANOS EN VENT 1,5MX1M COMPLETA Y MARCO                 | 34054,90   |
| 208 | TERMINAC PINTURA       | PINT CARPINT VENTANA CHAPA CELOCIA LIJADO ANTIOX O CONVERT Y PINT SINTET 2 MANOS EN VENT 2MX1M COMPLETA Y MARCO                   | 52348,66   |
| 209 | TERMINAC PINTURA       | PINT CARPINT VENT CHAPA HOJA VIDR REPARTID LIJADO ANTIOX O CONVERT Y PINT SINTET 2 MANOS EN VENT 1,5MX1M COMPL Y MARCO            | 24082,65   |
| 210 | TERMINAC PINTURA       | PINT CARPINT VENT CHAPA HOJA VIDR REPARTID LIJADO ANTIOX O CONVERT Y PINT SINTET 2 MANOS EN VENT 2MX1M COMPL Y MARCO              | 30225,79   |
| 211 | TERMINAC PINTURA       | PINT CARPINT VENT CHAPA HOJA VIDR REPARTID LIJADO ANTIOX O CONVERT Y PINT SINTET 2 MANOS EN VENT 1,2MX1M COMPL Y MARCO            | 20396,76   |
| 212 | TERMINAC PINTURA       | PINT CARPINT PUERT MADERA LIJADO Y PINTURA SINTETICO 2 MANOS EN PTA 2X0,80 - 0,90 COMPLETA Y MARCO                                | 42569,30   |
| 213 | TERMINAC PINTURA       | PINT CARPINT VENTANA MADERA CELOCIA LIJADO Y PINT SINTET 2 MANOS EN VENT 1,2MX1M COMPLETA Y MARCO                                 | 40909,10   |
| 214 | TERMINAC PINTURA       | PINT CARPINT VENTANA MADERA CELOCIA LIJADO Y PINT SINTET 2 MANOS EN VENT 1,5MX1M COMPLETA Y MARCO                                 | 45967,75   |
| 215 | TERMINAC PINTURA       | PINT CARPINT VENTANA MADERA CELOCIA LIJADO Y PINT SINTET 2 MANOS EN VENT 2MX1M COMPLETA Y MARCO                                   | 52346,05   |
| 216 | TERMINAC PINTURA       | PINT CARPINT X CANTIDAD X M2 (MAYOR A 4 UNIDADES O SUPERFICIES MAYORES A 18 M2) X MANO  | 2826,60    |
| 217 | TERMINAC PINTURA       | REJA METALICA LIJADO Y RASPADO CON ESPALDA SI LA PINTURA O EL SUTRATO ESTA EN BUENAS CONDICIONES                                  | 15324,95   |
| 218 | TERMINAC PINTURA       | REJA METALICA REMOCION COMPLETA PINTURA C/ REMOVEDOR X M2   | 19369,03   |
| 219 | TERMINAC PINTURA       | PINT REJA METALICA COLOC DE ANTIOXIDO O CONVERT O PINT SINTET X MANO X M2   | 5299,88    |
| 220 | TERMINAC PINTURA       | PINT REJA METALICA LIJADO PINT 1 MANO DE ANTIOXIDO O CONVERTIDOR Y ESMALTE SINTET 2 MANOS X M2                                    | 31328,17   |
| 221 | TERMINAC PINTURA       | PINT REJA METALICA CON REMOVEDOR COLOC DE ANTIOXIDO O CONVERT + PINT SINTET 2 MANOS X M2  | 22612,81   |
| 222 | TERMINAC PINTURA       | COLOC DE ALACENAS COCINAS EN MDF O MADERA DE 0,5X0,8 A 0,50 DE ALTURA SOBRE MESADA X ML SIN COLOC CERAM                           | 56532,03   |
| 223 | TERMINAC PINTURA       | COLOC DE BAJOMESADAS COCINAS EN MDF O MADERA 0,6X0,85, TRAMOS SIN PILETA COC, NI CONEX DE AGUA GAS ETC, SIN COLOC CERAM           | 47110,03   |
| 224 | TERMINAC PINTURA       | COLOC DE ALACENAS COCINAS EN MDF O MADERA DE 0,5X0,8 A 0,50 DE ALTURA SOBRE MESADA CON CONEX CAMPANA, EXTRACT, ETC. ML            | 21435,06   |
| 225 | TERMINAC PINTURA       | COLOC DE BAJOMES COCIN EN MDF O MADERA 0,6X0,85, TRAMOS CON PILETA COCINA, Y CONEX DE AGUA GAS ETC SIN COLOC CERAM                | 16959,61   |
| 226 | TERMINAC PINTURA       | COLOC DE ALACENAS COCINAS EN AP INOX O CHAPA 0,5X0,8 A 0,50 DE ALTURA SOBRE MESADA X ML SIN COLOC CERAM                           | 8244,26    |
| 227 | TERMINAC PINTURA       | COLOC DE BAJOMESADAS COCIN EN AP INOX O CHAPA (0,6X0,85), TRAMOS SIN PILETA COC, NI CONEX DE AGUA GAS ETC. SIN COLOC CERAM        | 14133,01   |
| 228 | TERMINAC PINTURA       | COLOC DE ALACENAS COCINAS EN AP INOX O CHAPA 0,5X0,8 A 0,50 DE ALTURA SOBRE MESADA X ML SIN COLOC CERAM                           | 60641,63   |
| 229 | TERMINAC PINTURA       | COLOC DE BAJOMESADAS COCIN EN AP INOX O CHAPA (0,6X0,85), TRAMOS CON PILETA COC, Y CONEX DE AGUA GAS ETC. SIN COLOC CERAM         | 62185,24   |
| 230 | TERMINAC PINTURA       | ESTANTERIAS MELAMINA/MADERA, SOBRE ESTRUCT METAL CON TERMINAC. BORDES EN ANGULOS, FRESADOS ETC. COLOCAC/FIJACION X M2             | 10532,82   |
| 231 | TERMINAC PINTURA       | COLOCACION DE ADORNOS CUADROS REPISAS ESPEJOS SOPORTES ETC HASTA 0,30X0,30CM DE LADO, PEGADOS O COLGADOS X UNIDAD                 | 2473,28    |
| 232 | TERMINAC PINTURA       | COLOC DE ESPEJOS PEGADOS O COLGADOS EN BAÑO, COCINA, LOC COMERCIAL ETC X M2   | 15750,64   |
| 233 | TERMIN. PINT. X VOLUM. | PINT. LATEX INT. BLANCO GRANDES SUPERF. (BARRIOS ESCUELAS ETC. CON DETALLES GRIETAS ARREGLOS LIJADO FIJADOR Y LATEX 2 MANOS)      | 4250,91    |
| 234 | TERMIN. PINT. X VOLUM. | PINT LATEX INT COLOR GRANDES SUPERFICIES (BARRIOS ESCUELAS ETC. CON DETALLES GRIETAS ARREGLOS LIJADO FIJADOR Y LATEX 2 MANOS)     | 4961,33    |
| 235 | TERMIN. PINT. X VOLUM. | PINTURA LATEX BLANCO MUROS INTERIOR ENDUIDO TRABAJOS DE ARREGLOS MENORES GRANDES SUPERFICIES (BARRIOS ESCUELAS ETC)               | 3580,01    |
| 236 | TERMIN. PINT. X VOLUM. | PINTURA LATEX COLOR MUROS INTERIOR ENDUIDO TRABAJOS DE ARREGLOS MENORES (BARRIOS, ESCUELAS ETC)                                   | 4300,66    |
| 237 | TERMIN. PINT. X VOLUM. | PINT LATEX INT. BLANCO (SUTRATO EN BUEN ESTADO LIJADO FIJADOR Y LATEX 2 MANOS, BARRIOS ESCUELAS ETC.)                             | 2696,63    |
| 238 | TERMIN. PINT. X VOLUM. | PINT. LATEX INT COLOR GRANDES SUPERF. (SUTRATO EN BUEN ESTADO LIJADO FIJADOR Y LATEX 2 MANOS, BARRIOS ESC.)                       | 3407,98    |
| 239 | TERMIN. PINT. X VOLUM. | PINT. LATEX EXT. GRANDES SUPERF. DOS MANOS SOLO PINTURA SIN ARREGLOS NI ENDUIDO EN ALTURA SUP A 5M ALTURA X M2                    | 9477,47    |
| 240 | ESTRUCT. MET.          | REJAS SIMPLES SIN MOLD O ADORNOS X M2 SIN COLOCAC. M DE OBRA (PREC. ENTRE EL 90 A 100% DEL COSTO TOT DE LOS MAT PARA SU CONST)    | 61387,95   |
| 241 | ESTRUCT. MET.          | REJAS VALLADOS INSTALAC. 2M DE ALTURA X ML. M DE O SOPORT EN MURO INF. O BASE DE H" EN TIERRA (SIN CONSTRUCC MUROS O PILARES)     | 12086,85   |
| 242 | ESTRUCT. MET.          | REJAS X M2 M DE OBRA COLOCACION EN VENTANAS (AMURADO) HASTA 2,5 M DE ALTURA (P BAJA)  | 21690,00   |
| 243 | ESTRUCT. MET.          | REJAS X M2 M DE OBRA COLOCACION EN VENTANAS (AMURADO) HASTA 6,5 M TRABAJO EN ALTURA   | 60732,09   |
| 244 | ESTRUCT. MET.          | REJAS PUERTAS DE SEGURIDAD COLOCACION. AMURADO DIMENSIONES REJA HASTA 2 M2. M DE OBRA   | 28202,64   |
| 245 | ESTRUCT. MET.          | PORTONES, REJA COMBINADO PLANCH. HIERRO LISO, C. ESTRUCTUR. DISEÑOS SIMPLES X M2 M.O. MONTO 100% COSTO. MATERIAL.                 | 99115,04   |
| 246 | ESTRUCT. MET.          | COLOCACION PUERTAS O PORTONES, TIPO REJAS DE SEGURIDAD VALORES X M2   | 20344,67   |
| 247 | ESTRUCT. MET.          | REPARACION TRABAJO MINIMO SOLDADURA (TRABAJO UNICO TRASLADO DE EQUIPO Y OPERARIO PARA ESE TRABAJO ESPECIFICO)                     | 35723,43   |
| 248 | ESTRUCT. MET.          | SOP. PROTECC. COBERTORES ETC TRAB DETALLES HERRERIA CHICOS, M OBRA S/ COLOCACION (PRECIO APROX X M2)                              | 45867,13   |
| 249 | ESTRUCT. MET.          | COLOC VIGAS ESTR. CONSTRUCC. EN SECO POR m. lineal muro de 0,15 hasta 4m luz x 1 PERF MET "I" (IPN, UPN), VIGUETAS, VIG PREMOLD.) | 50718,46   |
| 250 | ESTRUCT. MET.          | COLOC VIGAS ESTR. CONSTRUCC. EN SECO POR m. lineal muro de 0,30 hasta 4m luz hasta 2 PERF MET "I" (IPN, UPN, VIGUETAS, VIG PREM.) | 61744,21   |
| 251 | ESTRUCT. MET.          | ARMADO Y COLOCACION DE CORREAS HASTA 4 M ALTURA X M2 INCLUYE AMURADO ANTIOXIDO O SOLDADURAS NECES X M2                            | 16538,63   |
| 252 | ESTRUCT. MET.          | COLOCACION Y ATORNILLADO DE CHAPAS SIN APRETADA LATERAL XM2   | 12128,33   |
| 253 | ESTRUCT. MET.          | APRETADA MATERIAL 0,15X0,25 CM DE ALTO CLOC MAMP. CON TERMINACION RUSTICO FRATAZADO Y BABETA MATERIAL X ML                        | 22051,50   |
| 254 | ESTRUCT. MET.          | COLOC DE CANALETA COMÚN INTERIOR O LIMAHOYA X ML  | 15796,52   |
| 255 | ESTRUCT. MET.          | COLOC DE CANALETA COMÚN EXTERIOR CON GRAMPAS X ML   | 12242,99   |
| 256 | ESTRUCT. MET.          | CENEFA ZINGUERIA DE TERMINAC PERIMETRAL SOBRE CUBIERTA X ML   | 15436,05   |
| 257 | ESTRUCT. MET.          | CENEFA ZINGUERIA DE TERMINACION PERIMETRAL REMATE Y CIERRE LATERAL DE TERMINACION HASTA CIELORRASO X ML                           | 22492,53   |
| 258 | CARPINTERIAS           | COLOCAR PUERTA HASTA 2m2 CON MOCHETAS TERMINACION C/RUSTICO FRATAZADO   | 84196,65   |
| 259 | CARPINTERIAS           | COLOCAR VENTANA CHAPA O MADERA HASTA 2m2 CON MOCHETAS TERMINACC/RUSTICO FRATAZADO   | 90210,69   |
| 260 | CARPINTERIAS           | DINTEL H" PRECIO X ML   | 32977,02   |
| 261 | CARPINTERIAS           | ARMADO Y COLOCACION DE ALFEIZAR (TERMINAC SUP DEL ANTEPECHO) H" AP U OTRO MATERIAL GRANIT MARMOLETC. HASTA 1,2 X 0,3 M            | 59358,64   |
| 262 | CARPINTERIAS           | RETIRO DE CARPINTERIA PUERTAS VENTANAS HASTA 2M2 CON MARCO  | 29679,32   |
| 263 | CARPINTERIAS           | RETIRO DE CARPINTERIA LIVIANA TIPO VAIVÉN   | 22377,26   |
| 264 | CARPINTERIAS           | COLOCACION DE CARPINTERIA LIVIANA TIPO VAIVÉN   | 70665,04   |

**LOS PRECIOS SUGERIDOS SON SOLO A NIVEL DE REFERENCIA Y POR TRABAJOS UNITARIOS, EN MAYOR CANTIDAD ESTOS VARIAN A CRITERIO DEPENDIENDO DEL VOLUMEN O CANTIDAD**

| N°  | RUBRO        | MANO DE OBRA   | Lista N°80 |
|-----|--------------|--|------------|
| 265 | CARPINTERIAS | ARREGLO DE MARCOS JAMBAS PTAS VENT CHAPA REEMPLAZO HASTA 0,70CM. SOLDADO Y COLOCACION X JAMBA                                    | 76775,06   |
| 266 | CARPINTERIAS | ARREGLO DE JAMBAS PTAS CHAPA REPARACIONES MENORES COLOC DE VISAGRAS SOLDADURAS X HOJA  | 50117,05   |
| 267 | CARPINTERIAS | ARREGLO DE JAMBAS VENTANAS CHAPA REPARACIONES MENORES COLOC DE VISAGRAS SOLDADURAS X HOJA  | 50117,05   |
| 268 | CARPINTERIAS | RETIRO DE CARPINTERIA PUERTAS VENTANAS TIPO CAJON MARCO METALICO O MADERA HASTA 2M2 X UNIDAD                                     | 44754,53   |
| 269 | CARPINTERIAS | MOCHETAS EN JAMBAS, DINTEL O ALFEIZAR (TERMINAC SUP DEL ANTEPECHO) POR ML EN MATERIAL RUSTICO (VANO P/ CARP ALUMINIO)            | 16431,82   |
| 270 | CARPINTERIAS | RETIRO DE CARPINTERIA PUERTAS VENTANAS HASTA 7,5 M2 CON MARCO  | 49701,08   |
| 271 | CARPINTERIAS | COLOCAR PUERTA EN TABIQUERIA DURLOCK   | 80187,28   |
| 272 | CARPINTERIAS | COLOCAR VENTANA HASTA 2m2 EN TABIQUERIA DURLOCK  | 64149,83   |
| 273 | CARPINTERIAS | COLOCAR PUERTA EN TABIQUERIA DURLOCK CON ESTRUCTURA DE REFUERZO EN CAÑO ESTRUCTURAL  | 95222,40   |
| 274 | CARPINTERIAS | COLOCAR VENTANA HASTA 2m2 EN TABIQUERIA DURLOCK CON REFUERZOS EN CAÑO ESTRUCTURAL  | 90210,69   |
| 275 | CARPINTERIAS | COLOCAR VENTANA ALUMINIO HASTA 2m2 EN VANO TERMINADO SOLO COLOC (SIN ARREG EN MOCHET, DINTEL, JAMBA NI ANTEPECHO)                | 44283,43   |
| 276 | CARPINTERIAS | COLOCAR VENTANA ALUMINIO HASTA 2m2 (SOLO COLOCACION CON TACOS Y ESPUMA O SILICONA SOBRE VANO TERMINADO)                          | 70163,87   |
| 277 | CARPINTERIAS | COLOCAR PUERTA ALUMINIO HASTA 2M2 (SOLO COLOCACION CON TACOS Y ESPUMA O SILICONA SOBRE VANO TERMINADO)                           | 60140,46   |
| 278 | CARPINTERIAS | COLOCAR PUERTA VIDREIRA ALUMINIO CORREDIZA HASTA 4M2 CALADO PARA EMBUTIR EN PISO Y TERMINACIONES EN JAMBAS SIN SOLIA             | 128612,61  |
| 279 | CARPINTERIAS | AJUSTE DE HOJAS SOBRE MARCO COLOCADO PUERTA O VENTANA HASTA 2M2  | 75376,05   |
| 280 | CARPINTERIAS | COLOC. PUERTA VID TEMPLADO O SIMILAR ESPESOR 8-10 MM FRENO HIDRAULICO EXTERNO (EN PARTE SUP PUERTA)                              | 131908,08  |
| 281 | ELECTRICIDAD | BOCA ELECT EMBUT MENOR A 5 BOCAS EN UNA MISMA DEPENDENCIA HASTA 4ml A MAYOR LONG. OTRA BOCA O VALOR PROPORCIONAL A LA DIST       | 30975,13   |
| 282 | ELECTRICIDAD | BOCA ELECTRICA EMBUTIDA HASTA 7 BOCAS EN UNA MISMA DEPENDENCIA   | 23749,01   |
| 283 | ELECTRICIDAD | BOCA ELECTRICA EMBUTIDA QUE SUPERE 7 BOCAS EN UNA MISMA DEPENDENCIA  | 20955,01   |
| 284 | ELECTRICIDAD | BOCA ELECTRICA CAÑERIA Y SOPORTERIA AEREA HASTA 4ml  | 22520,68   |
| 285 | ELECTRICIDAD | BOCA ELECTRICA CAÑERIA Y SOPORTERIA AEREA SOLO CAÑERIA HASTA 4ml   | 13228,33   |
| 286 | ELECTRICIDAD | BOCA ELECTRICA EMBUTIDA SOLO CAÑERIA SIN CABLEADO HASTA 4 ML   | 21682,59   |
| 287 | ELECTRICIDAD | BOCA ELECTRICA EMBUTIDA SOLO CABLEADO O AEREA POR BOCA HASTA 4ML   | 9292,54    |
| 288 | ELECTRICIDAD | TABAJO ELECTRICIDAD MINIMO   | 21023,78   |
| 289 | ELECTRICIDAD | TOMACORRIENTES, LLAVES, ETC REPOSICION   | 11260,34   |
| 290 | ELECTRICIDAD | COLOC O RECAMBIO LUMINARIAS, DIFUSORES, FOCOS ETC.   | 4879,48    |
| 291 | ELECTRICIDAD | COLOC DE CAB CANAL O CAÑO PVC AEREO + TACOS O GRAMP ATORN HASTA 19X20MM (CCAN) / 25MM O 1" (CAÑO PVC) X ML SIN CABL              | 1804,21    |
| 292 | ELECTRICIDAD | COLOC DE CABLE CANAL AUTOADHESIVO + TACOS Y TORNILLOS PARA REFUERZO FIJACION HASTA 50X30 X ML SIN CABLEADO                       | 2755,21    |
| 293 | ELECTRICIDAD | CONEXIONADO SOLO - TABLERO DOMICILIARIO MONOFASICO - DISYUNTOR Y DOS CIRCUITOS - SIN COLOC JABALINA                              | 30975,13   |
| 294 | ELECTRICIDAD | COLOCACION ARMADO Y CONEXIONADO TABLERO DOMICILIARIO MONOFASICO (EMBUTIDO) DISYUNTOR Y DOS CIRCUITOS - SIN JABALINA              | 71247,02   |
| 295 | ELECTRICIDAD | COLOCACION ARMADO Y CONEXIONADO TABLERO DOMICILIARIO MONOFASICO (AEREO) DISYUNTOR Y DOS CIRCUITOS - SIN JABALINA                 | 47498,01   |
| 296 | ELECTRICIDAD | COLOCACION JABALINA 5/8 X 1,5 m - CAÑERIA EMBUTIDA Y CABLEADO TIERRA HASTA 1,5 ml -  | 33591,80   |
| 297 | ELECTRICIDAD | ACOMETIDA MONOFASICA COL CAJA MEDIDOR, CAÑO 1y1/4 " CABLEADO HASTA LA PIPETA EXTERIOR CALZADO SIN AMURAR                         | 130304,34  |
| 298 | ELECTRICIDAD | ACOMETIDA MONOFASICA INTERNA SOLO RECABLEADO HASTA LA PIPETA EXTERIOR, Y CONEXIÓN EN TABLERO PPAL                                | 86542,72   |
| 299 | ELECTRICIDAD | COLOC Y CONEXIONADO APLIQ, CARTELER INTERN O ELEM SIMILARES DE ILUM LIVIANOS NO INCLUYE ELECT X UNID. Y HASTA 2,5 MT DE ALT.     | 33781,03   |
| 300 | ELECTRICIDAD | COLOC VENT DE TECHO EXTRACTORES ETC  | 40085,25   |
| 301 | ELECTRICIDAD | COLOCACION DE CAMPANA EXTRACTORA CON PASE DE MURO O CUBIERTA, MAS TOMA ELECTRICA Y TERMINACIONES                                 | 86542,72   |
| 302 | ELECTRICIDAD | INST DE PORTERO ELECT FRENTE Y UN AIRICULAR EMBUTIDO SIN CERRAD ELECTRICA, CABLEADO Y ALIMENTACS/ TRAFIO INDEP                   | 92312,23   |
| 303 | ELECTRICIDAD | COLOC DE PORTERO ELECTRICO UN AIRICULAR EMBUTIDO CON CERRADURA ELECTRICA   | 132698,84  |
| 304 | ELECTRICIDAD | COLOC DE PORTERO ELECTRICO ADICIONAL POR AIRICULAR EMBUT SIN CERRADURA ELECTRICA, VALOR BOCA ELECTRICA O DISTANCIA PASES ETC     | 35770,99   |
| 305 | ELECTRICIDAD | PASES DE MUROS 0,15 ESPESOR Y HASTA 12MM DIAMETRO DE BROCA X UNIDAD  | 1202,81    |
| 306 | ELECTRICIDAD | PASES DE MUROS 0,30 ESPESOR Y HASTA 12MM DIAMETRO DE BROCA X UNIDAD  | 2205,15    |
| 307 | ELECTRICIDAD | PASES DE MUROS 0,15 ESPESOR DESDE 15MM HASTA 40 MM DIAMETRO DE BROCA X UNIDAD  | 3007,02    |
| 308 | ELECTRICIDAD | PASES DE MUROS 0,30 ESPESOR DESDE 15MM HASTA 40 MM DIAMETRO DE BROCA X UNIDAD  | 4410,30    |
| 309 | ELECTRICIDAD | PASES DE MUROS 0,15 ESPESOR DESDE 40MM HASTA 65 MM DIAMETRO DE BROCA X UNIDAD  | 4009,36    |
| 310 | ELECTRICIDAD | PASES DE MUROS 0,30 ESPESOR DESDE 40MM HASTA 65 MM DIAMETRO DE BROCA X UNIDAD  | 5011,71    |
| 311 | ELECTRICIDAD | PASES DE COLUMNAS O VIGAS 0,15 ESPESOR HASTA 40 MM DIAMETRO DE BROCA X UNIDAD  | 4811,24    |
| 312 | ELECTRICIDAD | PASES DE COLUMNAS O VIGAS 0,30 ESPESOR Y HASTA 40 MM DIAMETRO DE BROCA X UNIDAD  | 10023,41   |
| 313 | ELECTRICIDAD | EJECUC DE TRAB ESPEC X UNID COLOC DE BOMB DE AGUA, MOTORES ELECT, PURIFICADORES EN PICINAS ETC (HASTA 1HP)                       | 50603,54   |
| 314 | ELECTRICIDAD | FLOTANTE ELECT INST O REEMPLAZO, SOLO CONEXIONADO EN TK PB RESERVA   | 7631,73    |
| 315 | ELECTRICIDAD | FLOTANTE ELECT INSTAL O REEMPLAZO, SOLO CONEXIONADO EN TK ELEVADO HASTA 2 NIVELES DE ALT. AGREG. MAY VALOR EN ACCESOS DIFICILES  | 19079,32   |
| 316 | ELECTRICIDAD | INSTALACION SUBTERRANEA x ml SOLO CABLEADO CAVADO Y TAPADO S/ CONTRAPISO NI ALBAÑILERIA  | 5283,97    |
| 317 | ELECTRICIDAD | COLOCAC DE BANDEJAS PORTACAB ELECTRICAS HASTA 150 MM ANCHO, SIN CABLEADO POR ML (CABLEADO POR CIRC O BOCAS AEREAS)               | 3208,12    |
| 318 | ELECTRICIDAD | ARMADO Y CONEXIONADO TABLERO ELECTRICO MONOFASICO DE FUERZA PROTECCION DISYUNTOR CONTACTOR PTA TIERRA Y RELE TERMICO             | 173616,05  |
| 319 | ELECTRICIDAD | ARMADO Y CONEXIONADO TAB ELECT TRIF DE FUERZA PROTECC DISYUNTOR CONTACTOR PTA TIERRA RELE TERMICO Y MANIOBRA                     | 294392,43  |
| 320 | ELECTRICIDAD | COLOC DE AIRE ACOND VENTANA HASTA 4000 FRIG Y HASTA 2.7 M DE ALTURA TERMINAC CON RUSTICO FRATAZADO SIN INST ELECT                | 114266,88  |
| 321 | ELECTRICIDAD | COLOC DE AIRE ACOND SPLIT HASTA 4000 FRIG Y HASTA 4 M DE ALTURA SIN INST ELECT   | 105099,97  |
| 322 | ELECTRICIDAD | RETIRO DE AIRE ACOND VENTANA (SEGÚN TAMAÑO Y ALTURA DE UBICACIÓN, Y SIN CERRAR HUECO)  | 33070,82   |
| 323 | ELECTRICIDAD | COLOCACION SOPORTERIA AMURADO LCD, CABLEADO Y CONEXIONADO  | 48794,81   |
| 324 | ELECTRICIDAD | COLOC DERIVADORES CAJA EMBUTIDA VIDEO X UNIDAD   | 9779,00    |
| 325 | SANITARIOS   | CONSTRUCCION DE CAMARA DE INSP 60X60 MAMPOSTERIA, CAVADO, C/TAPA Hº PREMOLDEADA +1 COJINETE DE PASO                              | 191848,07  |
| 326 | SANITARIOS   | COLOC DE CAMARA DE INSP Hº PREMOLDEADO 60X60 C/TAPA Hº +1 COJINETE DE PASO   | 90210,69   |
| 327 | SANITARIOS   | COLOCACION CAMARA DE INSP 60X60 PVC COLOC  | 55128,76   |
| 328 | SANITARIOS   | COLOC DE CAÑOS Ø 100;110 EN TIERRA C/CAÑERO DE HORMIGON PARA DESCARGA PLUVIAL O SANIT x ml.                                      | 13102,45   |
| 329 | SANITARIOS   | COLOC DE CAÑOS Ø 100;110 PVC EN TIERRA S/CAÑERO PARA DESCARGA PLUVIAL O SANIT x m. lin   | 9160,83    |
| 330 | SANITARIOS   | COLOC DE CAÑOS Ø 100;110 PVC HORIZ. VERTICAL BAJADA PLUVIAL, SANIT, VENTILAC, ENGRAMPADA EN MURO x m.lin, HASTA 2M DE ALTURA     | 7707,32    |
| 331 | SANITARIOS   | COLOC DE CAÑOS Ø 100;110 PVC VERTICAL BAJADA PLUVIAL, SANIT, VENTILAC, ENGRAMPADA EN MURO x m.lin, QUE SUPERE 3M DE ALTURA       | 17882,96   |
| 332 | SANITARIOS   | COLOC DE CAÑOS Ø 100; 110, PVC EMBUTIDO EN MUROS 0,15; 0,30 INCLUYE CALAZO X M. LINEAL, CALZADO CON MATERIAL CALCAREO SIN TAPADO | 15444,61   |
| 333 | SANITARIOS   | COLOC DE CAÑOS Ø 60; PVC EMBUTIDO EN MUROS 0,15; 0,30 INCLUYE CALAZO X M. LINEAL, CALZADO CON MATERIAL CALCAREO SIN TAPADO       | 6322,57    |
| 334 | SANITARIOS   | COLOC DE CAÑOS Ø40, PVC EMBUTIDO EN MUROS 0,15; 0,30 INCLUYE CALAZO X M. LINEAL, CALZADO CON MATERIAL CALCAREO SIN TAPADO        | 4352,57    |
| 335 | SANITARIOS   | COLOC DE CODOS CUPLIAS RAMAL "Y" PVC Ø40;60 (SOLO COLOCACION SIN CALADO, SUMAR CALAZO DE SER NECESARIO)                          | 756,03     |
| 336 | SANITARIOS   | ARMADO Y CONEXION DESCARGA PILETA DE COCINA DOBLE  | 23760,93   |
| 337 | SANITARIOS   | COCINA GLOBAL CAÑERIA AGUA FRIA O CALIENTE C/U   | 151205,95  |
| 338 | SANITARIOS   | BAÑO BASICO GLOBAL COMPLETO ARMADO Y COLOC. S/CALADO, PIL DE PAT, DESCARG INOD, BIDE, LAVAT, BAÑERA, SIEMPRE INTERIOR DEL BAÑO   | 283946,46  |
| 339 | SANITARIOS   | Baño Básico Sanit. Coloc Codo Con Base P/Inodoro ( NO INCLUYE CALAZO Y REVESTIMIENTOS)   | 11132,80   |
| 340 | SANITARIOS   | Baño Cocina Lavadero Basico Sanit Coloc De Codos En Caños DE Ø 40;50;60 A 90º O 45º (NO INCLUYE CALAZO NI REVESTIMIENTOS)        | 4602,98    |
| 341 | SANITARIOS   | Baño Coc. lavadero Coloc. Pileta De Pátio (NO INCLUYE CALAZO Y REVESTIMIENTOS)   | 10704,61   |
| 342 | SANITARIOS   | GRASERA, BOCA DE DESAG ABIER, BOCA DE ACCESO FABRIC "IN SITU" EN MAPOST. Hº ETC. 0,20X0,2 A 0,30 X 0,30 O TAMAÑO SIMILAR         | 19268,30   |
| 343 | SANITARIOS   | COLOC DE CAÑOS Ø 100; 80;60; EN PASES DE MUROS 0,15 PARA BAJADA PLUV, SANIT, VENT x Un. PVC O ZINC                               | 9634,15    |
| 344 | SANITARIOS   | COLOC DE CAÑOS Ø 100; 80;60; EN PASES DE MUROS 0,30 PARA BAJADA PLUV, SANIT, VENT x Un. PVC O ZINC                               | 17555,57   |
| 345 | SANITARIOS   | COLOC DE CAÑOS Ø 100; 80;60; EN PASES DE CUBIERT CHAPA PARA BAJADA PLUV, SANIT, VENT x Un. PVC O ZINC                            | 14558,27   |
| 346 | SANITARIOS   | COLOC DE CAÑOS Ø 100; 80;60; EN PASES DE CUBIERT LOSA PARA BAJADA PLUV, SANIT, VENT x Un. PVC O ZINC                             | 33184,30   |
| 347 | SANITARIOS   | COLOC DE CODOS; TEE; BOCA ACCESO C/ TAPA Ø 100;110 PVC BAJADA PLUVIAL O SANIT x Un. PVC  | 8135,51    |
| 348 | SANITARIOS   | COLOC DE CODOS; TEE; BOCA ACCESO C/ TAPA Ø 100;110 PVC HORIZONT PLUVIAL O SANIT x Un. PVC ( SUMAR CALAZO Y REVEST )              | 8991,87    |
| 349 | SANITARIOS   | BAÑO CAÑERIA GLOBAL AGUA FRIA O CALIENTE SOLO INTERIOR CALAZO Y COLOC X C/U POLIPROPILENO (ROSCA O FUSION)                       | 243382,68  |
| 350 | SANITARIOS   | COLOC DE CAÑOS PPP O MANG 1/2" A 1" CAV EN TIERRA HASTA 20 CM Y TAPADO SIN COLOC DE PROTECC RIGIDA (LADRILL, HRET) x m.lin       | 5352,31    |
| 351 | SANITARIOS   | COLOC DE CAÑOS PPP O MANGUERA 1/2" A 1" INSTALACION AEREA FIJACIONES CON GRAMPAS EN MUROS TECHOS ETC. x m.lineal                 | 4759,27    |
| 352 | SANITARIOS   | CALAZO MURO X ML. COLOCACION CAÑOS DE Ø 1/2", 3/4", 1", SOLO AMURADO DE SOSTENIMIENTO SIN REVOQUE                                | 15414,24   |



**LOS PRECIOS SUGERIDOS SON SOLO A NIVEL DE REFERENCIA Y POR TRABAJOS UNITARIOS, EN MAYOR CANTIDAD ESTOS VARIAN A CRITERIO DEPENDIENDO DEL VOLUMEN O CANTIDAD**

| N°  | RUBRO                | MANO DE OBRA  | Lista N°80 |
|-----|----------------------|---|------------|
| 353 | SANITARIOS           | CALADO CONTRAPISO Y COLC CAÑERIA PISO BASICO Ø 110;100;60;40 CALZADO Y PENDIENTE S/CONTRAPISONI REVESTIMIENTO x m LINEAL    | 50299,09   |
| 354 | SANITARIOS           | COLOC DE CODOS, CUPLAS, UNION RAPIDA, DOBLE, LLAVES FERICA ETC, EN PPP ACCESORIOS EN GRAL EN CAÑOS DE Ø 1/2", 3/4", 1"      | 6422,77    |
| 355 | SANITARIOS           | COLOCACION TRANSFERENCIA DUCHA CALADO CONEXION NIVELADO AMURADO. SIN COLOC CAÑERIA DUCHA CODOS ETC                          | 63279,50   |
| 356 | SANITARIOS           | COLOCAR BIDE+ARMADO DE GRIFERIA+CONEXION FLEXIBLES (2)  | 66154,51   |
| 357 | SANITARIOS           | BIDE ARMADO GRIFERIA  | 8075,16    |
| 358 | SANITARIOS           | COLOCACION DE FLEXIBLES LAVATORIO BIDE INODORO C/U  | 5512,88    |
| 359 | SANITARIOS           | INODORO COLOCAR + ARMADO Y FIJACION MOCHILA + FLEXIBLE (1)  | 78435,91   |
| 360 | SANITARIOS           | INODORO ARMADO MECANISMO INTERNO MOCHILA  | 22051,50   |
| 361 | SANITARIOS           | INODORO COLOCAR MOCHILA FIJAR EN MURO   | 14475,76   |
| 362 | SANITARIOS           | INODORO, BIDE COLOCACION SOLO   | 36395,77   |
| 363 | SANITARIOS           | LAVATORIO COLOC CON ARMADO DE GRIFER NO INCLUYE CALADO NI CAÑERIA PARA CONEX A PILETA DE PATIO                              | 33077,25   |
| 364 | SANITARIOS           | LAVATORIO COLOCACION SOLO   | 23764,24   |
| 365 | SANITARIOS           | COLOCACION DE BAÑERA COMUN  | 192682,95  |
| 366 | SANITARIOS           | COLOCACION DE BAÑERA CON HIDRO + INCLUYE INST ELECT PARA BOMBA  | 301752,08  |
| 367 | SANITARIOS           | COLOCACION DE RECEPTACULO 1X1 MTS CON CONEXION A PILETA DE PATIO Y TERMINACIONES  | 106172,03  |
| 368 | SANITARIOS           | RETIRO DE CUALQUIER ART SANIT (INOD BIDE LAVAT BANITORI ETC.)   | 19558,01   |
| 369 | SANITARIOS           | COLOC DE BANITORI, MELAMINA, ATORNILLADO SIN MENSULAS EN BAÑO CON CONEX DE SIFON Y ARM DE GRIF (SIN ROT DE MUROS NI PISOS)  | 54063,91   |
| 370 | SANITARIOS           | COLOC DE BANITORI, O SIMILAR, (MESADA CON MENS) EN BAÑO CON CONEX DE SIFON Y ARM DE GRIFERIA (SIN CALADO DE MUROS NI PISOS) | 117750,74  |
| 371 | SANITARIOS           | COLOC DE GRIFERIA SOBREMESADA, COCINA, LAVADERO, BANITORI ETC. CONEXIÓN DE FLEXIBLES  | 19268,30   |
| 372 | SANITARIOS           | COLOC DE GRIFERIA EN PARED, COCINA, LAVADERO, BANITORI ETC, SIN ROTURAS DE MURO O COMPLETAR INSTAL SANIT SOLO COLOCAC.      | 8563,69    |
| 373 | SANITARIOS           | COLOC DE MESADA DE APOYO CON MENS O EN BAÑO, COCINA, LAVADERO X M2  | 115609,82  |
| 374 | SANITARIOS           | COLOC DE ACCES TOALL. PERCH. JABON. ETC. SUPERSUPERFICIALES C/U (CON TACOS FISHER, Y AUTOADHES, SIN CALAR O ROMPER REVEST)  | 3211,38    |
| 375 | SANITARIOS           | COLOC DE ACCES TOALL. PERCH. JABON. ETC. EMBUTIDOS C/U  | 8563,69    |
| 376 | SANITARIOS           | COLOCACION DE MESADA COCINA GRANITO HASTA 1,6ML X 0,6M CON CONEX DE DESCARGA Y ARMADO DE GRIFERIA                           | 235501,49  |
| 377 | SANITARIOS           | COLOC DE PILETA LAV HªAª + MENSULAS Y DESCARGA. NO INCLUYE CALADO NI COLOC DE CAÑERIAS                                      | 47100,30   |
| 378 | SANITARIOS           | COLOC DE PIL LAV PLAST LIVIANA+COLOC DE MENSUL + DESCARGA NO INCLUYE CALADO NI COLOC. DE CAÑERIA                            | 25691,07   |
| 379 | SANITARIOS           | REEMPLAZO O CLOCAC. DE SIFON SIMPLE EN BAJO MESADA COC, BANITORIOS, O LAVADO SOLO PASES EN MUEBLES, BANDEJA, O FONDO        | 9634,15    |
| 380 | SANITARIOS           | REEMPLAZO O CLOCAC. DE SIFON DOBLE EN BAJO MESADA COC, SIN ROTURAS DE MUROS O PISOS SOLO PASES EN MUEBL BAJO MESAD.         | 10704,61   |
| 381 | SANITARIOS           | RETIRO DE GRIFERIA SOBREMESADA, COCINA, LAVADERO, BANITORI ETC  | 8057,90    |
| 382 | SANITARIOS           | REPARACION MONOCOMANDO PILETA COCINA LAVATORIO, REEMPLAZO DE CARTUCHO MONOCOMANDO, ORRINGS Y LIMPIEZA                       | 21093,17   |
| 383 | SANITARIOS           | COLOC DE TK PVC DE AGUA EN VIVIEND HASTA 1000LTS ARMAD BASE HªAª+ MURO MAPOST, CONEX COMPL, ACOMET Y BAJAD SOLO DE TK       | 513821,43  |
| 384 | SANITARIOS           | COLOC DE TK PVC DE AGUA EN VIVIEND HASTA 1000LTS SOBRE BASE EXIST, CONEX COMPL DE CAÑ ACOM Y BAJAD SOLO DEL TK              | 149864,58  |
| 385 | SANITARIOS           | COLOC DE MINGITORIO SIN CAÑERIAS DE DESCARGA. PARA ESCURRIMIENTO SOLO FLEXIBLE AGUA FRIA                                    | 27831,99   |
| 386 | DEMOLICION           | PICAR REVOQUE XM2   | 8820,60    |
| 387 | DEMOLICION           | DEMOLER MURO 0,15 X M2  | 19155,58   |
| 388 | DEMOLICION           | DEMOLER MURO 0,30 XM2   | 28826,36   |
| 389 | DEMOLICION           | ROTURA DE CONTRAPISO (HASTA 7 CM ESPESOR) PRECIO X m2   | 6668,37    |
| 390 | DEMOLICION           | PASES EN CIMIENTOS PARA CAÑERIAS (0,40 DE ESPESOR)  | 13892,45   |
| 391 | DEMOLICION           | ROTURA Y LIMPIEZA DE PISO EXISTENTE (SOLO REVESTIMIENTO, SIN CONTRAPISO)  | 3969,27    |
| 392 | DEMOLICION           | CALADO DE MURO X M3   | 650519,33  |
| 393 | DEMOLICION           | Calado De Muro x ml. Hasta 0,15X0,05 Para Instalaciones, Amurados, Etc..  | 5292,36    |
| 394 | DEMOLICION           | Calado De Muro x ml. Hasta 0,05x0,05 Para Instalaciones, Amurado Chapa Techo, Etc.  | 2646,18    |
| 395 | DEMOLICION           | DEMOL TABIQUE 0,10 ESPESOR DURLOCK HASTA 2,7 ALT SIN RET DE ESCOMB FUERA DE OBRA  | 9041,12    |
| 396 | DEMOLICION           | DEMOLER CIELORRASOS HASTA 2,7 ALTURA YESO DURLOCK ETC SIN RETIRO DE ESCOMBROS FUERA DE OBRA X M2                            | 7718,03    |
| 397 | DEMOLICION           | DEMOL CIELORR MAS DE 2,7 ALT (TRAB C/ ANDAM O ESCAL. LARG) YESO, DURLOCK ETC SIN RET DE ESCOMB FUERA DE OBRA X M2           | 9923,18    |
| 398 | DEMOLICION           | DEMOL CIELORR MAS DE 2,7 ALT (TRAB C/ ANDAM O ESCAL. LARG) TELGOPOR SIN RET DE ESCOMB FUERA DE OBRA X M2                    | 3131,31    |
| 399 | DEMOLICION           | RETIRO DE CUBIERTAS DE CHAPAS DESARMADO, EN ESTRUCTURA METALICA, ATORNILLADAS CUBIERTAS HASTA 5M ALTURA X M2                | 4316,73    |
| 400 | DEMOLICION           | RETIRO DE CUBIERTAS DE CHAPAS DESARMADO, EN ESTRUCTURA MADERA, CALVADAS CUBIERTAS HASTA 5M ALTURA X M2                      | 10584,72   |
| 401 | DEMOLICION           | RETIRO DE TEJAS EN CUBIERTA HORMIGON X M2   | 2100,81    |
| 402 | DEMOLICION           | RETIRO DE REJAS EN VENTANAS X METRO CUADRADO DE SUP EN PLANTA BAJA X UNID SIN TERMINAC ALBAÑILERIA                          | 4851,33    |
| 403 | DEMOLICION           | RETIRO DE REJAS EN VENTANAS X METRO CUADRADO DE SUP Y PLANTA ALTA O ALTURA HASTA 5M X UNID                                  | 13671,93   |
| 404 | DEMOLICION           | RETIRO DE MEMBRANA ASFALTICA (LAMIPLAS) DESPEGAR Y LIMPIEZA EN CUBIERTAS Hª X M2  | 3165,60    |
| 405 | TAREAS AUX MOV SUELO | LIMPIEZA DE TERRENO M2  | 551,29     |
| 406 | TAREAS AUX MOV SUELO | DESMONTE (TERMINO TECNICO REFERIDO A SACAR TIERRA EN VOLUMEN PARA NIVELAR) X M3   | 55349,27   |
| 407 | TAREAS AUX MOV SUELO | RELLENOS Y COMPACTACION TIERRA ESCOMBRO, BASE ESTABILIZADA X M3   | 195155,80  |
| 408 | TAREAS AUX MOV SUELO | LIMPIEZA DE OBRA CARGA CONTENEDOR X UNIDAD  | 77621,29   |
| 409 | TAREAS AUX MOV SUELO | EXCAV PARA SUBMURACION EN CIMIENTOS + TABLESTACADO REFUEROS ETC X M3  | 143334,77  |
| 410 | TAREAS AUX MOV SUELO | EXCAV EN TIERRA (PARA CIM, COLOC DE CAÑER, MUERTOS DE ANCLAJE) EXCAV EN GRAL HASTA 1,5M DE PROFUND X M3                     | 5266,41    |
| 411 | TAREAS AUX MOV SUELO | ACARREO DE ARIDOS, ARENA RIPIO ETC. X M3 Y MAS DE 10M DE TRANSPORTE (EJ. INTRODUCIR ARIDOS DESDE VEREDA AL INT DE OBRA)     | 8930,86    |
| 412 | TAREAS AUX MOV SUELO | RETIRO DE SETOS TELAS ALAMBRADAS POSTES HORMIGON QUE INCLUYE CAVADO LIMPIEZA ETC SIN RETIRO DE MATERIAL X ML                | 5182,10    |
| 413 | TAREAS AUX           | FLETES TRANSPORTE Y ACARREO MINIMO POR VIAJE (EJ TRAER MAT DESDE PUNTO DE VENTA A LA OBRA: CEMENTO, BOLS ARENA, ETC.)       | 31092,62   |
| 414 | TAREAS AUX           | TRABAJO EN ALTURA CUALQUIERA MAS DE 3,7 ALT O NECESITE TRAB C/ ANDAM O ESCAL. LARGAS MINIMO MONTO                           | 70564,81   |
| 415 | TAREAS AUX           | LIMP. DE OBRA TRAB. MENORES RETIRO DE ESCOMB EN BOLSADOS HASTA 3 BULTOS - MAYOR CANT. EMPRESA DEDICADA A ESE TRANSPORTE     | 24256,65   |
| 416 | TAREAS AUX           | COLOC PUERTAS GO SIMILAR - EN MARCADOS METAL. O MADERA - LIVIANOS - AMURADOS - DE SUPERFICIES MENOR A 1M2                   | 27301,34   |
| 417 | TAREAS AUX           | COLOC PUERTAS GO - EN MARCADOS METAL / MADERA - LIVIANOS - AMURADOS - DE SUPERFICIES MENOR A 1M2 - COLOC EN ALTURA          | 31201,53   |



B° ATEP 1° PJE 792 (ALT JUNIN 2050) - S.M. DE TUCUMAN  
TEL 381-3176936 - CEL 381-4459489 - CP 4000

SERVICIOS GENERALES DE CONSTRUCCION  
SISTEMAS TIPO LLAVE EN MANO  
ASESORAMIENTO - VENTAS - FERRETERIA

Barrio ATEP Primer pasaje 792

Email: casarreglos@gmail.com

luissergiolobos@gmail.com

TEL: 381-3176936 / CEL: 381-4459489 - cp 4000

**C.A.P.S**  
Villa  
Luján



Ya que estoy aquí  
aprovecho  
y me vacuno  
contra el tétano,  
pues ayer me  
raspe feo con  
esa chapa  
oxidada.

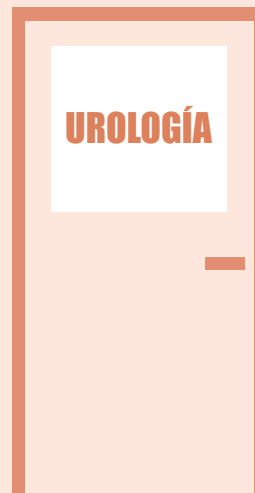

...Mmm  
no.



Aquí  
no es.

**CARDIOLOGIA**



Acá  
tampoco  
es... Esto  
parece un  
laberinto.



Maestro.  
Suerte que lo  
encuentro.

¿Podría decirme  
donde aplican  
las vacunas?

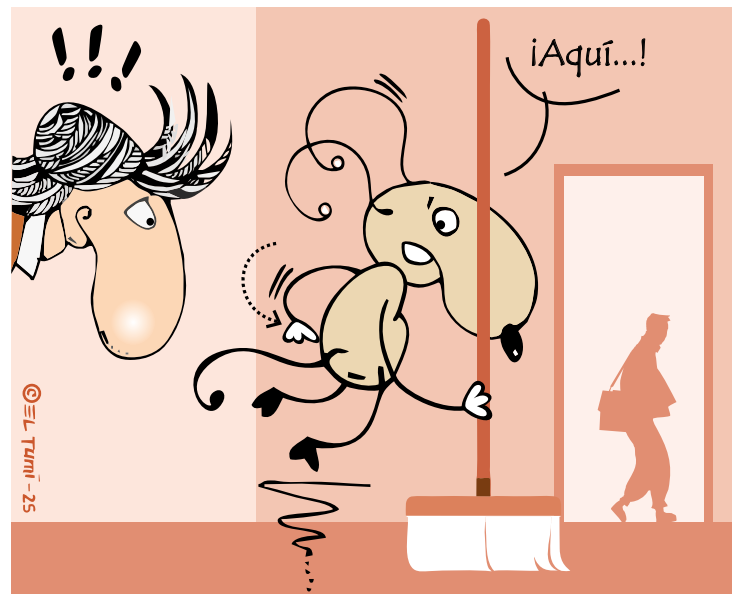

¡Aquí...!

© EL TUMI - 25

<http://aycrevista.com.ar/>



**Suscribirte a AyC online  
tiene multiples beneficios**

**DESCUBRILOS**





**ANALISIS DE PRECIOS PROMEDIOS CON 120% CARGAS SOCIALES EN MANO DE OBRA A CONSUMIDOR FINAL**

| ARQ. SAKSONOFF ROLANDO. Los valores consignados son un promedio de precios consultados en el medio a Contratistas y Materiales puestos en obra a consumidor final, para una vivienda tipo media de 100m2 |           | DICIEMBRE 07 DE 2024<br>Y ENERO 2025 |                                  |                        |  |
|--|-----------|--------------------------------------|----------------------------------|------------------------|--|
| Designación  | U         | Materiales con IVA + I.B.            | MANO de OBRA CON CARGAS SOCIALES | TOTAL con CARGA SOCIAL |  |
| <b>a DEMOLICION DE MAMPOSTERIAS</b>  | <b>m3</b> |                                      | 26.888                           | <b>26.888</b>          |  |
| <b>B DEMOLICION DE LOSAS DE H°AA°</b>  | <b>M2</b> |                                      | 44.814                           | <b>44.814</b>          |  |
| <b>1 MOVIMIENTOS DE SUELOS</b>   |           |                                      |                                  |                        |  |
| 1,1 EXCAV. CIMIENTOS y carga de tierra   | m3        |                                      | 23.687                           | <b>23.687</b>          |  |
| 1,2 EXCAVACION DE SOTANOS  | m3        |                                      | 23.047                           | <b>23.047</b>          |  |
| 1,3 EXCAVACION DE POZOS HASTA 8M   | m3        |                                      | 37.132                           | <b>37.132</b>          |  |
| Ayudante   | hs        |                                      |                                  | -                      |  |
| 1,4 RELLENO Y COMPACTACION   | m3        |                                      | 20.166                           | <b>20.166</b>          |  |
| 1,5 LIMPIEZA Y NIVELACION  | m3        |                                      | 19.206                           | <b>19.206</b>          |  |
| <b>2 CIMIENTOS</b>   |           |                                      |                                  |                        |  |
| 2,1 EXCAVACION Y RELLENO CIMIENTOS CON Ho Co   | m3        | 72.078                               | 47.138                           | <b>119.216</b>         |  |
| 2,2 EXCAVACION Y RELLENO HORM PIEDRA BOLA Y RIPIO  | m3        | 92.951                               | 76.232                           | <b>169.183</b>         |  |
| <b>3 AISLACIONES HIDROFUGAS</b>  |           |                                      |                                  |                        |  |
| 3,1 HORIZ. C/PINT. ASFALTICA   | m2        | 105.731                              | 10.765                           | <b>116.496</b>         |  |
| 3,2 VERT. C/PINT. ASFALT. Y MEMB.  | m2        | 10.800                               | 9.252                            | <b>20.052</b>          |  |
| 3,3 VERT. C/PINT. ASF.   | m2        | 8.092                                | 7.099                            | <b>15.191</b>          |  |
| <b>4 MAMPOSTERIAS Y TABIQUERIAS</b>  |           |                                      |                                  |                        |  |
| 4,1 SUBMURACION CON LAD.COMUN  | M3        | 114.862                              | 93.399                           | <b>208.261</b>         |  |
| 4.2 LAD. COMUN EN ELEVACION 30   | M3        | 96.526                               | 106.488                          | <b>203.014</b>         |  |
| 4.3 LAD. COMUNES DE 0,15 m   | M2        | 15.519                               | 21.705                           | <b>37.225</b>          |  |
| 4.4 DE 0,30M CON UNA CARA VISTA  | M3        | 98.115                               | 139.039                          | <b>237.154</b>         |  |
| 4,5 DE 0,15 CON UNA CARA VISTA   | M2        | 16.078                               | 23.462                           | <b>39.540</b>          |  |
| 4,6 DE LADRILLOS COMUNES DE 0,20   | M2        | 19.652                               | 22.706                           | <b>42.358</b>          |  |
| 4,7 LADR.P/ VISTA DE 0,20 m  | M2        | 14.930                               | 26.366                           | <b>41.296</b>          |  |
| 4,8 TABIQUE LAD. COMUN DE 0,10m  | m2        | 7.451                                | 12.109                           | <b>19.561</b>          |  |
| 4,9 ENCHAPADO DE LADRILLO COM  | m2        | 8.246                                | 10.218                           | <b>18.464</b>          |  |
| 4.10 TABIQUE 8CM ESP LADRILLO HUECO 8,18,25  | m2        | 10.774                               | 10.218                           | <b>20.993</b>          |  |
| 4.11 TABIQUE 12 CM DE ESPESOR LADRILLOS HUECOS   | m2        | 13.139                               | 14.315                           | <b>27.453</b>          |  |
| 4.12 MURO 18cm LADRILLOS HUECOS DE 18,18,33  | m2        | 17.662                               | 15.595                           | <b>33.257</b>          |  |
| 4,13 MURO DE ADOBE. TIERRA CRUDA. Mortero cementicio   | M2        | 13.485                               | 12.802                           | <b>26.287</b>          |  |

|   |  |    |         |         |         |
|---|--|----|---------|---------|---------|
| 4.13                                    | ADOBES DE 20 X 30 X 10   |    |         |         |         |
| 4.14                                    | BLOQUES HORM. 20 x 20 x 40   | m2 | 15.311  | 16.992  | 32.302  |
| 4.15                                    | PARED DOBLE LAD. COMUN. 0,15 Y LAD. HUECO 8 hueco 8-                         | M2 | 22.154  | 27.233  | 49.386  |
| 4.16                                    | MURO DE PIEDRA VISTA   | M3 | 86.551  | 70.992  | 157.543 |
| 4,17                                    | TABIQUES PLACAS YESO C/ESTRUCTURA METALICA                                   | m2 | 33.135  | 12.918  | 46.053  |
| 4,18                                    | TABIQUES PLACAS SUPERBOARD dos caras   | m2 | 38.945  | 15.711  | 54.657  |
| 4,19                                    | LADRILLO HORMIGON CELULAR RETAK 0,10M  | m2 | 35.475  | 14.315  | 49.789  |
| 5,17                                    | LAD HORM CELULAR 10 X 25 X 50  | m2 |         |         |         |
| 4,20                                    | LADRILLO HORMIGON CELULAR RETAK 0,25M  | m2 | 53.652  | 15.449  | 69.101  |
| <b>5,00 ESTRUCTURAS</b>                 |  |    |         |         |         |
| 5.1                                     | HORMIGON DE LIMPIEZA   | M3 | 65.978  | 77.690  | 143.668 |
| 5.2                                     | H° A° PARA BASES SIN EXCAVACION  | m3 | 186.704 | 96.600  | 283.304 |
| 5.3                                     | H° A° PARA COLUMNAS  | m3 | 260.764 | 236.559 | 497.323 |
| 5.4                                     | LOSAS LLENAS DE H° A°  | m3 | 248.669 | 312.220 | 560.889 |
| 5.5                                     | VIGAS DE H° A°   | m3 | 256.487 | 306.987 | 563.475 |
| 5.6                                     | PLATEAS DE H° A°   | m3 | 267.941 | 252.689 | 520.630 |
| 5.7                                     | ENCADENADOS DE H° A°   | m3 | 210.141 | 218.613 | 428.754 |
| 5.8                                     | H° A° P/ TANQUES, TABIQUES,  | m3 | 289.872 | 314.403 | 604.275 |
| 5.9                                     | TABIQUES H°A°  | M3 | 523.115 | 299.431 | 822.546 |
| 5,10                                    | LOSA de VIGUETINES pret, hasta 4m de luz y BOVEDILLAS                        | m2 | 40.380  | 36.529  | 76.909  |
| 5,11                                    | HORMIGON ELABORADO H17 300. C/bombeo<br>HORMIGON ELABORADO H17 300. S/bombeo | M3 | 116.560 | 16.005  | 132.565 |
| <b>6,00 REVOQUES hasta 3m de altura</b> |  |    |         |         |         |
| 6.1                                     | RUSTICO INTERIOR (esp. 2 cm)   | m2 | 3.556   | 10.649  | 14.204  |
| 6.2                                     | FINO INTERIOR (esp. 0,5 cm)  | m2 | 2.691   | 6.459   | 9.150   |
| 6,2                                     | RUSTICO EXTERIOR (esp. 2 cm)   | m2 | 2.722   | 9.310   | 12.032  |
| 6,3                                     | FINO EXTERIOR MANDILADO  | m2 | 807     | 8.292   | 9.099   |
| 6,4                                     | TOMA DE JUNTAS EN MAMPOSTERIA DE PIEDRAS                                     | m2 | 783     | 12.918  | 13.701  |
| 6,5                                     | TOMA DE JUNTAS LAD. VISTO  | m2 | 920     | 11.201  | 12.122  |
| 6,6                                     | AZOTADO CEMENTICIO E 1cm   | m2 | 1.420   | 7.215   | 8.635   |
| 6,7                                     | REV. FINO EXTERIOR C/MATERIAL PREP. STUKO                                    | m2 | 2.160   | 6.023   | 8.183   |
| 6,8                                     | REV. FINO A LA CAL   | M2 | 1.169   | 5.266   | 6.436   |
| 6,9                                     | REV. EXT- RUSTICO BOLSEADO 3cm   | m2 | 3.600   | 7.099   | 10.699  |
| <b>7 REVESTIMIENTOS</b>                 |  |    |         |         |         |
| 7.1                                     | AZULEJOS SOBRE MEZCLA  | m2 | 60.206  | 10.561  | 70.767  |
| 7.2                                     | PLANCHADO CEMENTICIO   | m2 | 3.028   | 11.405  | 14.433  |
| 7.3                                     | DE MARMOL BLANCO NAC.  | m2 | 275.545 | 34.623  | 310.168 |
| 7.4                                     | CERAMICO ESMALTADO 33-33 Con PEGAMENTO                                       | m2 | 68.261  | 12.278  | 80.538  |
| 7,5                                     | PORCELANATTO . 50X50 Alto Tránsito promedio                                  | m2 | 35.848  | 12.045  | 47.893  |
| 7,6                                     | MADERA 3/4" PINO MACHIMBRADA   | m2 | 8.463   | 17.748  | 26.211  |

|                      |  |           |         |        |         |
|----------------------|--|-----------|---------|--------|---------|
| 7,7                  | PIEDRA LAJA EN MUROS                             | M2        | 50.169  | 16.468 | 66.637  |
| 7,8                  | REVEST. REFRACTARIO. Tej. 12x25x2                | M2        | 64.854  | 10.765 | 75.619  |
| 7,9                  | REV. ACRILICO PROYECTADO                         | m2        | 966     | 7.332  | 8.297   |
| <b>8 CONTRAPISOS</b> |  | <b>m2</b> |         |        |         |
| 8.1                  | DE HORMIGON SIMPLE DE 10 cm                      | m2        | 8.369   | 11.289 | 19.658  |
| 8.2                  | HORMIGON SIMPLE de 7cm sobre losa                | m2        | 6.614   | 11.289 | 17.903  |
| 8.3                  | ALIVIANADO C/TELGOPOR PERLAS x 10cm              | m2        | 230.801 | 13.734 | 244.534 |
| 8,4                  | CARPETA CEMENTICIA 3CM                           | m2        | 3.652   | 9.252  | 12.904  |
| 8,5                  | HORMIGON 15cm CON MALLA SIMA                     | m2        | 19.593  | 13.966 | 33.559  |
| 8,60                 | HORMIGON ELABORADO H17 300KG INC BOMBEO          | M3        | 112.000 | 16.005 | 128.005 |
| <b>9 CIELORRASOS</b> |  | <b>m2</b> |         |        |         |
| 9.1                  | A LA CAL BAJO LOSA                               | m2        | 2.789   | 11.754 | 14.543  |
| 9.2                  | YESO BAJO LOSA INCL./AZOTADO                     | m2        | 4.949   | 9.252  | 14.201  |
| 9.3                  | YESO S/METAL DESPLEGADO C/AISLACION              | m2        | 27.564  | 12.278 | 39.841  |
|                      | Cemento  | 3,00KG    | Kg      |        |         |
|                      | Yeso negro                                       | 4,5 KG    | kg      |        |         |
|                      | Yeso blanco                                      | 3,00KG    | Kg      |        |         |
|                      | Arena mediana                                    | 0,03m3    | m3      |        |         |
|                      | Madera alfajias 1"x4"                            | 0,73ml    | ml      |        |         |
|                      | Listones 1" x 1 1/2"                             | 0,75ml    | ml      |        |         |
|                      | Madera 1x6"                                      | 0,50ml    | ml      |        |         |
|                      | Metal desplegado                                 | 1,15m2    | m2      |        |         |
|                      | Lana de vidrio de 2"                             | 1,05      | m2      |        |         |
|                      | Alambre galvanizado                              | 0,15kg    | Kg      |        |         |
|                      | Clavos   | 0,35kg    | Kg      |        |         |
|                      | OFICIAL  | 1,2       | Hs      |        |         |
|                      | Ayudante   | 0,50      | Hs      |        |         |
| 9.4                  | MAD. MACHIMBRADA C/AISLANTE                      | m2        | 28.174  | 9.892  | 38.067  |
| 9.5                  | PLACAS TELGOPOR S/EST./MADERA                    | m2        | 4.272   | 9.892  | 14.165  |
| 9,6                  | PLACAS YESO TIPO DURLOCK c/aisl                  | m2        | 33.030  | 8.932  | 41.963  |
| 9,70                 | PVC CIELORRASO PANEL TABLILLA 20CM X 25M2        | M2        | 13.814  | 8.932  | 22.746  |
| <b>10 PISOS</b>      |  | <b>m2</b> |         |        |         |
| 10.1                 | DE CEM. ALISADO COLOREADO                        | m2        | 8.368   | 13.412 | 21.780  |
| 10.2                 | DE CEMENTO FRATAZADO 2cm.                        | m2        | 4.368   | 7.972  | 12.340  |
| 10.4                 | DE MOSAICO CALCAREO                              | m2        | 33.723  | 10.765 | 44.488  |
| 10.5                 | MOSAICO GRANITICO EXTERIOR 45x45 semipulido 30mm | m2        | 17.526  | 12.918 | 30.444  |
| 10.6                 | PULIDO A MAQUINA PISO GRANITICO                  | m2        |         | 8.000  | 8.000   |
| 10.7                 | CERAMICO ESMALT. 45 X 45 ALTO TRAN.              | m2        | 69.973  | 12.802 | 82.775  |
| 10.8                 | PORCELLANATTO PULIDO 45-45                       | m2        | 35.530  | 14.693 | 50.222  |
| 10.9                 | PARQUET DE ALGARROBO CLARO BASTON ROTO           | m2        | 19.065  | 22.821 | 41.886  |
| 10.10                | ENTABLONADO DE QUINA                             | m2        | 11.290  | 32.365 | 43.655  |
| 10.11                | MATERIAL PLÁSTICO FLEXIPLAST O SIMILAR           | m2        | 17.544  | 10.677 | 28.222  |
| 10.12                | DE GOMA  | m2        | 24.185  | 11.289 | 35.474  |

|           |   |           |           |        |           |
|-----------|---|-----------|-----------|--------|-----------|
| 10.13     | FLOTANTE SIMIL MAD. DE 8mm de espesor   | m2        | 15.000    | 3.500  | 18.500    |
| 10.14     | DE LOSETA DE H° A° IN SITU  | m2        | 5.616     | 15.944 | 21.560    |
| 10.15     | DE GRANZA RUBIA LAVADA DE 2 cm  | m2        | 6.379     | 11.521 | 17.901    |
| <b>11</b> | <b>ESCALONES - UMBRALES - SOLIAS</b>  | <b>m2</b> |           |        |           |
| 11.1      | UMBRALES DE MARMOL BCO NAC  | m2        | 276.645   | 24.731 | 301.376   |
| 11.2      | SOLIAS DE MADERA DURA QUINA de 12 cm  | m2        | 2.335     | 12.426 | 14.761    |
| <b>12</b> | <b>ZOCALOS</b>  |           |           |        |           |
| 12.1      | ZOCALO DE MOSAICO CALCAREO DE 0,10m DE ALTO                                   |           | 74.453    | 5.126  | 79.579    |
| 12.2      | ZOCALO GRANITICO 15 cm  | ml        | 3.988     | 5.324  | 9.312     |
| 12.3      | ZOCALO CERAMICO ESMAL. .15  | m2        | 12.827    | 5.126  | 17.953    |
| 12.4      | ZOCALO DE MADERA PINO 10 cm   | ml        | 1.943     | 6.261  | 8.204     |
| 12.5      | ZOCALO DE GOMA  | ml        | 4.159     | 5.883  | 10.042    |
| <b>13</b> | <b>CUBIERTAS</b>  |           |           |        |           |
| 13.1      | BALDOSA CERAMICA C/AISL.  | m2        | 108.416   | 13.442 | 121.858   |
| 13.2      | TEJAS FRANCESAS S/entablonado   | m2        | 100.078   | 20.193 | 120.271   |
| 13.3      | DE TEJAS FRANCESAS ESMALTADA COLOR SOBRE                                      | m2        | 121.051   | 20.193 | 141.244   |
| 13.4      | DE TEJAS COLONIALES S/LOSA  | m2        | 49.881    | 15.479 | 65.360    |
| 13.5      | DE TEJAS COLONIALES S/ entablonado  | m2        | 109.217   | 22.170 | 131.387   |
| 13.6      | DE TEJAS PLASTICO ANTIGRANIZOS/entablonado                                    | m2        | 114.889   | 20.949 | 135.838   |
| 13.7      | CHAPA ZINC OND. CON PERFIL C HASTA 3MS  | m2        | 26.763    | 13.210 | 39.973    |
| 13.8      | CUBIERTA COMPLETA CHAPA ZINC ACANAL Con PERFIL C                              | m2        | 47.225    | 21.705 | 68.931    |
| 13.8,1    | CHAPA ZincalumH° G° CAL 25  | 1,10 M2   |           |        |           |
| 13.8,2    | Correas PERFIL C 100 M x 1,6  | 1,6ML     |           |        |           |
| 13.8,3    | PERFIL C 120X1,6mm X 2 VIGA CAJÓN   | 0,5ml     |           |        |           |
| 13.8,4    | Canaleta chapa G° 61 cm desarr  | 0,25ml    |           |        |           |
| 13.8,5    | Antioxido mas estopa y diluyente  | 0,2ls     |           |        |           |
| 13.8,6    | Tornillos p techar, c/arand neopr   | 12,00 un  |           |        |           |
| 13.8,7    | Cumbrera chapa G° n° 24   | 0,15m     |           |        |           |
| 13.8,8    | Caños descarga zinc. 80x130 0,110   | 0,08ml    |           |        |           |
| 13.8,9    | Malla sosten de aislaciones   | 1,15m2    |           |        |           |
| 13.8,10   | Aislante termico LAN VID 50MM   | 1,25 m2   |           |        |           |
| 13.8,11   | oficial   | 1.6       |           |        |           |
| 13.8,12   | Ayudante  | 1,5h      |           |        |           |
| 13.90     | IMPERMEABILIZACION CON MEMBRANA LIQUIDA 2 MANOS                               | m2        | 138.369   | 5.383  | 143.751   |
| 13.10     | MEMBRANA PVC ALUMINIO 4mm   | m2        | 130.969   | 6.343  | 137.311   |
| <b>14</b> | <b>CARPINTERIAS DE MADERA</b>   | <b>m2</b> |           |        |           |
| 14.1      | PUERTA ENTRADA EUCALIPTUS GRANDIS 43 mm C/MARCO Y HERR, 1,20 X 2,10 PIVOTANTE | UN        | 2.185.950 | 26.228 | 2.212.179 |
| 14.2      | PUERTA PLACA DE PINO 40 mm C/MARCO CH. DOBLADA n°                             | m2        | 347.646   | 19.669 | 367.315   |
| 14,30     | PUERTA PLACA DE cedro p/lustrar 43mm C/MARCO CH.                              | m2        | 230.000   | 19.669 | 249.669   |
| 14.4      | PUERTA TABLERO CEDRO 43 mm C/MARCO CH. DOBLADA                                | m2        | 426.942   | 19.669 | 446.611   |
| 14.5      | VENTANA CEDRO C/CELOSIA Y MARCO UNIFICADO 43 mm                               | m2        | 537.190   | 19.669 | 556.859   |
| 14,60     | PUERTA VIDRIADA CEDRO HOJA Y MARCO MADERA                                     | m2        | 471.200   | 19.669 | 490.869   |
| <b>15</b> | <b>CARPINTERIA METALICA Y ALUMINIO</b>  | <b>m2</b> |           |        |           |

|  |   |    |         |        |           |
|--|---|----|---------|--------|-----------|
| 15.1   | VENTANA C/CELOSIA C/MARCO UNIFICADO CH. DOBLADA n°  | m2 | 99.633  | 21.600 | 218.219   |
| 15.2   | PUERTA CHAPA CIEGA PESADA 0,70 X2,00  | m2 | 110.565 | 21.600 | 237.897   |
| 15.3   | VENTANA CORR. PESADA 1,50X1,00  | m2 | 180.063 | 21.600 | 322.661   |
| 15.4   | VENT. C/CELOSIA CORREDIZA. PESADA 1,50X1,00   | m2 | 223.560 | 21.600 | 392.256   |
| 15.5   | PORTON CHAPA PESADA PLEG. 3hs 2,40 x 5m   | M2 | 639.764 | 34.560 | 1.213.783 |
| <b>16 ALUMINIO LINEA MODENA</b>                |   |    |         |        |           |
| 16,1   | Ventana dos hojas corr. AL 1000x1000. vidrio FLOAT 4mm  | UN | 408.000 | 20.000 | 428.000   |
| 16,2   | ventana dos hojas abrir al. 1000x1000. vidrio FLOAT 4mm   | UN | 448.000 | 20.000 | 468.000   |
| 16,3   | ventana dos hojas CORRRED aluminio 200X60 vidrio 4mm  | UN | 355.000 | 20.000 | 375.000   |
| 16,4   | Ventana balcon corr. 1800x2050 con vidrio 4+4 AbALUM  | UN | 505.000 | 40.000 | 545.000   |
| 16,5   | PUERTA 800X2050. VIDRIADA con float 3+3   | UN | 402.000 | 40.000 | 442.000   |
| 16,6   | PUERTA 800X2050 SEMI VIDRIADA CON FLOAT 4MM   | UN | 424.000 | 40.000 | 464.000   |
| 16,7   | VENTANA CORRED. 600X1000 FLOAT 4MM  | UN | 349.000 | 20.000 | 369.000   |
| 16,8   | VENTANA BATIENTE 800X. 600 FLOAT 4MM  | UN | 165.000 | 20.000 | 185.000   |
| 16,9   | VENTANA 500X500 BATIENTE  | UN | 170.000 | 20.000 | 190.000   |
| 16,1   | VENTANA de ABRIR 500X1000 VIDRIO 4MM  | UN | 204.000 | 20.000 | 224.000   |
| <b>17,00 COLOCACION DE MARCOS</b>              |   |    |         |        |           |
| 17,10  | HASTA 2m2   | un |         | 20.000 | 20.000    |
| 17,20  | MAS DE 2 m2   | m2 |         | 20.000 | 20.000    |
| <b>18 PINTURAS</b>                             |   |    |         |        |           |
| 8,10   | A LA CAL EN MUROS   | m2 | 1.408   | 3.171  | 4.580     |
| 18,20  | LATEX ALBA P/ INTERIOR  | m2 | 4.066   | 3.550  | 7.615     |
| 18,30  | LATEX LOXON P/ INTERIOR   | m2 | 3.879   | 3.550  | 7.428     |
| 18,40  | LATEX DURALBA P/ EXTERIORES   | m2 | 5.174   | 3.928  | 9.102     |
| 18,50  | LATEX LOXON P/ EXTERIORES   | m2 | 5.717   | 3.928  | 9.645     |
| 18,60  | ESMALTE SINTETICO EN CARPINTERIA METALICA inc. Antiox.  | m2 | 14.352  | 4.422  | 18.774    |
| 18,70  | BARNIZ SINTETICO EN CARPINTERIA DE MADERA   | m2 | 12.931  | 4.422  | 17.353    |
| 18,80  | LUSTRE SINTETICO A MAQUINA EN CARPINTERIA DE  | m2 | 4.405   | 4.742  | 9.147     |
| 18,90  | PINTURA EPOXI. (SIN PREPARACION DE SUPERFICIE)  | m2 | 11.588  | 7.099  | 18.688    |
| 18,10  | LUSTRE PISOS DE PARQUET mano de OBRA  | m2 |         | 3.800  | 3.800     |
| 18,11  | PULIDO Y PLASTIFICADO CON MATERIALES  | m2 | 2.500   | 3.800  | 6.300     |
| <b>19 VIDRIOS</b>                              |   |    |         |        |           |
| 19,10  | VIDRIOS 3 mm  |    | 43.759  | 5.379  | 49.138    |
| 19,20  | VIDRIOS 4 mm  |    | 49.136  | 5.379  | 54.515    |
| 19,3   | CRISTAL ESPEJO 4 mm   | M2 | 83.995  | 5.379  | 89.374    |
| <b>20 INST. ELEC. PROM. MODULO CENTRO BOCA</b> |   |    |         |        |           |
| 20   | Boca, Y/o Centro con caño corrugado   | Un | 67.858  | 18.277 | 86.135    |
| 21   | Pared de Ladrillo Común 0,15m de 2,50m de Altura. Por metro lineal incluido cimientos y pilares cada 3m, SIN REVOQUES | ml | 143.229 | 56.170 | 199.400   |
| 22   | CERCA PERIMETRAL ALAMBRE TEJIDO ROMBOIDAL INCLUIDO ZOCALO Ho Ao ENCAD. INFERIOR De 20X20                              | ML | 32.619  | 16.119 | 48.737,51 |

Los valores determinados son un promedio de precios consultados en el medio a Contratistas y materiales puestos en obra por Comercios locales, a consumidor final, para una construcción del tipo vivienda media de hasta 100 m<sup>2</sup>. Los valores determinados son : promedios, ilustrativos, y no incluyen: IVA en la mano de obra.

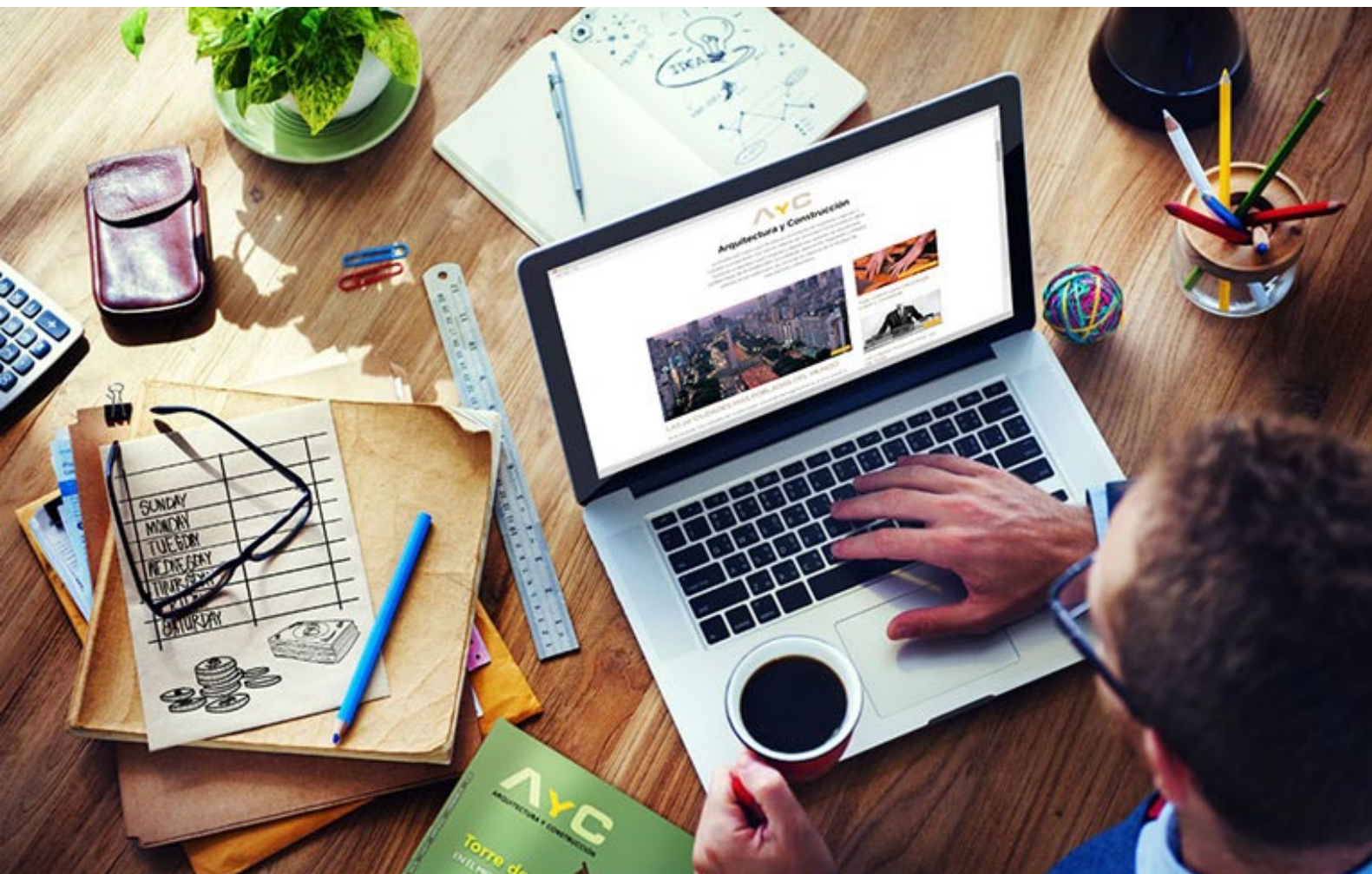



**CALCULO DE LA INCIDENCIA DE LAS CARGAS SOCIALES SOBRE LA MANO DE OBRA DIRECTA DE LOS  
OBREROS DE LA INDUSTRIA DE LA CONSTRUCCION**

Serie aplicable a la adecuación del Modelo del Número Índice Base 100 = Diciembre de 2014

**VIGENCIA 1º de febrero de 2020**

**RESUMEN**

| ITEM | CONCEPTO   | NOTAS | INCIDENCIA %  |
|------|--|-------|---------------|
| a    | Salario por tiempo efectivamente trabajado   |       | 100,00        |
| b    | Asistencia Perfecta  |       | 18,00         |
| c    | Salarios pagados por tiempos no trabajados, incluida indemnización por causas climáticas | (1)   | 17,98         |
| d    | Asignación para vestimenta   |       | 3,57          |
| e    | Sueldo Anual Complementario  |       | 11,56         |
| f    | Fondo de Cese Laboral e Indemnización por fallecimiento                                  |       | 17,05         |
| g    | <b>Subtotal liquidado</b>  |       | <b>168,15</b> |
| h    | Contribuciones Patronales y Seguro de Vida Colectivo Obligatorio                         | (3)   | 39,70         |
| i    | A.R.T. - Aseguradora de Riesgos de Trabajo   | (2)   | 7,63          |
| j    | <b>COSTO TOTAL</b>   |       | <b>215,48</b> |

**Notas:**

(1) Existe jurisprudencia según la cual la indemnización por causas climáticas no origina otras cargas sociales.

(2) INCIDENCIA DE LA ART - Aseguradora de Riesgos de Trabajo

El costo de la ART, que está a cargo del empleador depende de una gama de variables, entre las que se destacan: la **Siniestralidad** (Índice experimentado por la empresa en el período asegurado inmediato anterior), el **Tipo de actividad** (Función del tipo de obra), el **Tipo de tarea** ( Función de si el trabajo es a nivel, en altura ó en excavación), la **Cantidad de trabajadores** (A mayor cantidad menor tasa y viceversa), la **Masa salarial** (Función del tipo de obra y de las región en que se ejecuta) y la **Composición de la alícuota** (Función fundamentalmente del plazo de la Obra y de los montos salariales).

Todo esto hace que exista para esta Carga Social, una dispersión muy grande en los valores de la alícuota entre una empresa y otra.

No obstante ello, a los efectos de este cálculo, **se adopta el valor Promedio a nivel país de la Cuota Pactada como % de la Masa Salarial para el sector de la Construcción que surge del relevamiento efectuado por la Superintendencia de Riesgos del Trabajo.**

Dicha cuota pactada como porcentaje de la masa salarial asciende al 5,7%, para el mes de octubre 2019 (última informada) porcentaje que incluye los \$ 0,6 fijos por trabajador según Dec 590/97.

**Este valor refleja las modificaciones surgidas por la aplicación del Dec 1694/2009 de la SRT, respecto a la incidencia en la prima del seguro del incremento en los montos de las Prestaciones Dinerarias.**

**Este porcentaje, adecuado para su aplicación al Salario por tiempo efectivamente trabajado – ítem (a) del resumen del presente trabajo – resulta ser del 7,63%**

(3) REFORMA TRIBUTARIA LEY 27.430

# METRO CUADRADO DE CONSTRUCCIÓN

Valor relativo, con honorarios, gastos generales y beneficios

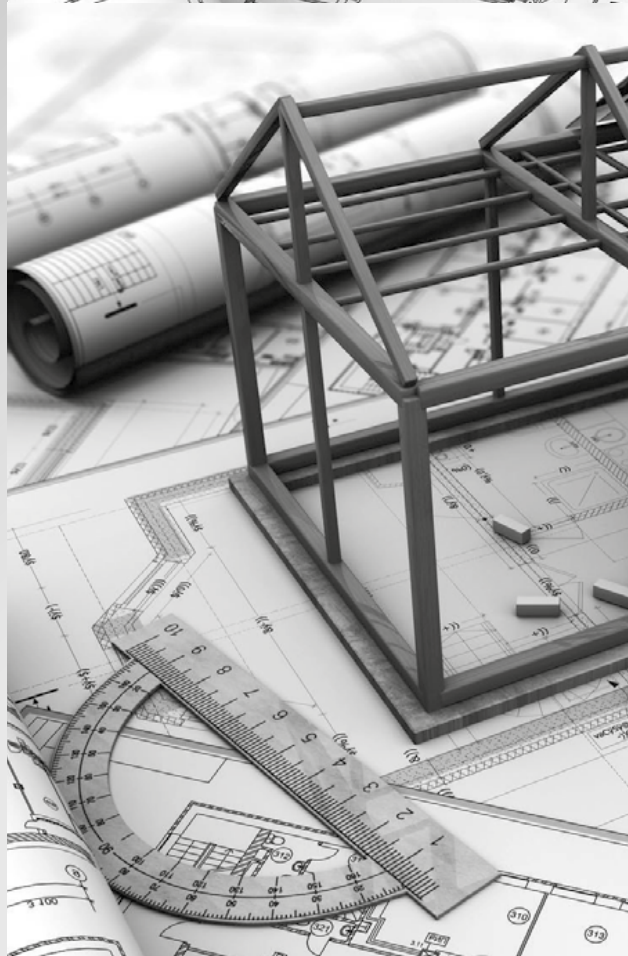

|                    |             |
|--------------------|-------------|
| Octubre del 2023   | \$ 355.199  |
| Noviembre del 2023 | \$ 416.383  |
| Diciembre del 2023 | \$ 558.841  |
| Enero del 2024     | \$ 589.091  |
| Febrero del 2024   | \$ 692.857  |
| Marzo del 2024     | \$ 809.106  |
| Abril del 2024     | \$ 879.258  |
| Mayo del 2024      | \$ 962.499  |
| Junio del 2024     | \$1.003.340 |
| Julio del 2024     | \$1.048.075 |
| Agosto del 2024    | \$1.095.495 |
| Sep. del 2024      | \$1.148.455 |
| Octubre del 2024   | \$1.176.155 |
| Noviembre del 2024 | \$1.196.059 |
| Diciembre del 2024 | \$1.250.076 |



saksonoff & asoc.  
arquitectura

ARG. ROLANDO SAKSONOFF  
BOLIVAR 926 - TEL: +54 94338749  
E-MAIL: SAKSO@ARNET.COM.AR

# COMPUTOS Y PRESUPUESTO DE UNA VIVIENDA ARQ. ROLANDO SAKSONOFF



| PRESUPUESTO ILUSTRATIVO DE UNA VIVIENDA DE 104 m2. MANO DE OBRA CON CARGAS SOCIALES<br>ARQ. SAKSONOFF ROLANDO |   |    |        | DICIEMBRE 07 DE 2024<br>Y ENERO 2025 |                      |              |
|---|---|----|--------|--------------------------------------|----------------------|--------------|
| Nº  | ITEMS   | UN | Cant.  | Precios promedios                    | TOTAL                | %            |
| 1   | Sellados permisos. Referido a Item ceme   | Gl | 105,00 | 2.101,00                             | 220.605,00           | 0,23         |
| 2   | Excavación y relleno de cimientos   | m3 | 32,00  | 119.216,07                           | 3.814.914,25         | 4,00         |
| 3   | Capa aisladora horizontal   | m2 | 25,00  | 116.496,14                           | 2.912.403,41         | 3,05         |
| 4   | Mampostería bajo Capa   | m3 | 4,30   | 203.014,16                           | 872.960,89           | 0,91         |
| 5   | Mampostería PER. ladrillo hueco del 18X18X33  | m2 | 178,00 | 33.256,68                            | 5.919.689,72         | 6,20         |
| 6   | Mampostería ladrillo HUECO 12   | m2 | 125,00 | 27.453,17                            | 3.431.645,65         | 3,60         |
| 7   | Encadenados horizontales  | m3 | 3,80   | 428.754,37                           | 1.629.266,59         | 1,71         |
| 8   | Encadenados horizontales superiores   | m3 | 2,10   | 428.754,37                           | 900.384,17           | 0,94         |
| 9   | Losa bajo tanque  | m3 | 0,84   | 560.888,87                           | 471.146,65           | 0,49         |
| 10  | Contrapisos hormigón simple 0,10  | m2 | 108,00 | 19.657,70                            | 2.123.031,60         | 2,22         |
| 11  | VEREDA PERIM hormigón simple  | M2 | 38,40  | 24.572,13                            | 943.569,60           | 0,99         |
| 12  | Revoque exterior grueso y fino c/azotad   | m2 | 192,00 | 21.130,95                            | 4.057.142,01         | 4,25         |
| 13  | Revoques apretadas idem anterior  | m2 | 28,00  | 21.130,95                            | 591.666,54           | 0,62         |
| 14  | Revoque rústico interior  | m2 | 260,00 | 14.204,33                            | 3.693.126,04         | 3,87         |
| 15  | Revoque a la cal fino interior  | m2 | 195,00 | 9.150,03                             | 1.784.256,50         | 1,87         |
| 16  | Revestimiento PORCELANATO 50 50   | m2 | 66,72  | 47.893,49                            | 3.195.453,82         | 3,35         |
| 17  | Cubierta chapa zinc 24 s/PERFIL C. INCL. AISLACION TERMICA Y ZINGUERIAS                             | m2 | 105,00 | 68.930,71                            | 7.237.724,78         | 7,59         |
| 18  | Cielorraso placas secas c/aislación   | m2 | 92,00  | 41.962,57                            | 3.860.556,13         | 4,05         |
| 19  | Piso PORCELLANATTO s/ carpeta cem   | m2 | 92,00  | 47.893,49                            | 4.406.201,32         | 4,62         |
| 20  | Piso exterior cerámico esmalt. s/ carpeta   | m2 | 24,00  | 47.893,49                            | 1.149.443,82         | 1,20         |
| 21  | Zócalos cerámicos esmaltados  | ml | 86,28  | 17.952,96                            | 1.548.981,35         | 1,62         |
| 22  | Zócalo exterior cementicio  | m2 | 8,20   | 29.766,28                            | 244.083,51           | 0,26         |
| 23  | Puertas placas cedro 43mm con herrajes  | m2 | 12,00  | 249.668,60                           | 2.996.023,20         | 3,14         |
| 24  | PLACARDS MELAMINA con herrajes  | m2 | 14,49  | 370.488,98                           | 5.368.385,33         | 5,63         |
| 25  | Ventanas ALUMINIO   | m2 | 9,90   | 439.846,80                           | 4.354.483,32         | 4,56         |
| 26  | Puerta ENTRADA. EUCALIPTUS 43mm   | m2 | 1,00   | 1.990.960,93                         | 1.990.960,93         | 2,09         |
| 27  | Carpintería ALUMINIO : Puertas vidriada   | m2 | 1,85   | 420.000,00                           | 777.000,00           | 0,81         |
| 28  | Reja metálica en jardinería de frente   | m2 | 20,99  |                                      | -0,00                | 0,00         |
| 29  | Instalación eléctrica   |    |        |                                      | -0,00                | 0,00         |
| 30  | Centros sin artefactos  | un | 28,00  | 86.134,53                            | 2.411.766,81         | 2,53         |
| 31  | Aplicques en brazos sin artefactos  | un | 12,00  | 86.134,53                            | 1.033.614,35         | 1,08         |
| 32  | Tomas   | un | 25,00  | 86.134,53                            | 2.153.363,22         | 2,26         |
| 33  | Tomas de telefono y videos  | un | 6,00   | 137.815,25                           | 826.891,48           | 0,87         |
| 34  | Tablero   | un | 2,00   | 103.361,43                           | 206.722,87           | 0,22         |
| 35  | Medidor. Permiso. Gabinete y Conexión   | un | 4,00   | 86.134,53                            | 344.538,12           | 0,36         |
| 36  | INST.SANITARIA. Básica. A.F.Y A.C.  | Gl | 1,00   | 4.979.744,85                         | 4.979.744,85         | 5,22         |
| 37  | Mesada gran. Nat. Mara  | m2 | 1,90   | 376.344,09                           | 715.053,76           | 0,75         |
| 38  | Artefactos san. y griferías LINEA MEDIA   | Gl | 1,00   | 1.900.000,00                         | 1.900.000,00         | 1,99         |
| 39  | Armado y conexión artefactos y griferías  | Gl | 22,00  | 35.000,00                            | 770.000,00           | 0,81         |
| 40  | INST. GAS natural sin artefactos  | Gl | 1,00   | 2.028.000,00                         | 2.028.000,00         | 2,13         |
| 41  | Cocina 4h y Calefon 14 ls promedio  | Gl | -      | 1.600.000,00                         | -0,00                | 0,00         |
| 42  | Pinturas  |    |        |                                      |                      |              |
| 43  | Pinturas: Látex en cielorrasos Línea Loxon  |    | 105,00 | 7.428,39                             | 779.980,44           | 0,82         |
| 44  | Látex en muros interiores línea Loxon   | m2 | 249,00 | 7.428,39                             | 1.849.667,91         | 1,94         |
| 45  | Látex en muros exteriores Línea Loxon   | m2 | 192,00 | 9.101,65                             | 1.747.517,74         | 1,83         |
| 46  | Esmalte Sintético en carpinterías   | m2 | 74,66  | 18.774,43                            | 1.401.699,05         | 1,47         |
| 47  | Vidrios transparentes 4mm   | m2 | 9,59   | 54.515,44                            | 522.803,07           | 0,55         |
| 48  | Limpieza de Obra Y RETIRO ESCOM   | Gl | 1,00   | 1.252.240,00                         | 1.252.240,00         | 1,31         |
| 49  | <b>SUBTOTAL N° 1 COSTO CONST.</b>   |    |        |                                      | <b>95.418.709,78</b> | <b>100</b>   |
| 50  | <b>COSTO CONSTRUCCION POR m2 CON 100% CARGAS SOCIALES EN MANO DE OBRA</b>                           |    |        |                                      | <b>917.487,59</b>    | <b>\$/m2</b> |
| 52  | HONORARIOS PROFESIONALES POR PROYECTO Y DIRECCION TECNICA   |    | 9%     |                                      | 8.587.683,88         | \$           |
| 53  | SUBTOTAL 2 DE OBRA CON HONORARIOS PROFESIONALES   |    |        |                                      | 104.006.393,66       | \$           |
| 54  | VALOR POR m2 DE OBRA CON HONORARIOS PROFESIONALES   |    |        |                                      | 1.000.061,48         | \$/m2        |
| 55  | TOTAL CON GASTOS GRALES Y BENEFICIOS CONVENIDO  |    | \$/m2  | 25%                                  | 130.007.992,07       | \$           |
| 56  | VALOR RELATIVO POR M2 con HONORARIOS, GASTOS GENERALES, BENEFICIOS Y CARGA SOCIALES EN MANO DE OBRA |    |        |                                      | 1.250.076,85         | \$/m2        |

## MEMORIA DESCRIPTIVA

Se trata de una vivienda individual, de tres dormitorios con sus dependencias en un terreno tipo de 10 x 30m.

La tipología constructiva es del sistema tradicional, con mano de obra y materiales del mercado local.

Cimientos Son del tipo cimientos corridos, de hormigón ciclópeo simple, sobre fondo de excavación apisonada a mano. El ancho del cimiento es 20 cm superior al ancho del muro, y la profundidad es de un metro. El hormigón es de 200 kg por m3.

Aislaciones: Son de material cemento y arena fina, en relación 1 a 3, y un espesor mínimo de 2cm. La superficie superior será alisada con llana y pintada con asfalto.

Mamposterías Son de ladrillos comunes asentados en mezcla de cal, en muros trabados de 30 y 15 cm.

Revoques Los revoques rústicos son de mezcla calcárea enriquecida y arena mediana. Los exteriores tienen azotado cementicio previo y, como terminación, fino mandilado.

Revestimientos En muros, son de cerámico esmaltado color, monococción, colocados con pegamento, y luego sellados con pastina color.

Cubiertas: Son de chapas de zinc calibre 24, sobre estructura de filigranas, con apretadas perimetrales de mampostería.

Pisos y zócalos: Son de cerámicos esmaltados, monococción, de alto tránsito, colocados con pegamento sobre carpeta cementicia niveladora de 2cm.

Cielorrasos Son de yeso suspendido, con aislación de lana de vidrio de 5 cm.

#### FICHA TECNICA

Arquitecto  
Rolando Saksonoff

Sebastian Saksonoff



**Carpinterías** Las interiores son de madera placada de cedro, con marcos de chapa plegada calibre 18. Las placas son de 43mm de espesor; los herrajes, de bronce. Las exteriores son de cedro en 43mm con secciones llenas, del tipo vidriadas. **Cerramientos metálicos** Son combinados con perfilera normalizada y tubos estructurales. Las rejas del portón y del cierre frontal son de tubos estructurales pesados, con hierros redondos de sección llena.

**Instalaciones complementarias** En su totalidad los materiales son aprobados, de primera marca, en total acuerdo con las reglas del arte y con normas y reglamentos vigentes. Los artefactos sanitarios son de loza color, de primera marca y modelo, y las griferías son de bronce cromado.

#### IMPORTANTE

El presupuesto de las instalaciones contempla todas las aprobaciones, sellados, y permisos que reglan la ejecución de éstas.



# Adicem

**Desde 1974...más que productos...soluciones!!!**



***Casa Central Tucumán***



***Sucursal Yerba Buena***



***Sucursal Jujuy***



***Sucursal Salta***



***Sucursal Catamarca***

- |                             |                |                   |                         |
|-----------------------------|----------------|-------------------|-------------------------|
| TUCUMÁN Av. Belgrano 1858   | (0381) 2381330 | @adicemtucuman    | ventas@adicem.com.ar    |
| YERBA BUENA Av. Perón 188   | (0381) 3874900 | @adicemtucuman    | yb@adicem.com.ar        |
| SALTA Av. Independencia 605 | (0387) 5413001 | @adicem.salta     | adicem@adicem.com.ar    |
| JUJUY Av. Alte. Brown 1462  | (0388) 4708000 | @adicem.jujuy     | jujuy@adicem.com.ar     |
| CATAMARCA Av. E. Ocampo 498 | (0383) 5174444 | @adicem.catamarca | catamarca@adicem.com.ar |