

N°462

AYC

ARQUITECTURA Y CONSTRUCCIÓN

42
AÑOS

Edición especial
de **fin de año**

REVISTA MENSUAL • DICIEMBRE 2024 • NUMERO 462 • ARGENTINA • \$300

MATE DE LUNA 2158 - SAN MIGUEL DE TUCUMÁN

Edificio de alta calidad
en principal avenida de la ciudad



IBATÍN:

Maqueta de la ciudad fundacional

MUSEO TIMOTEO NAVARRO

Recuperación histórica



STAFF

Nº 462 DICIEMBRE 2024

DIRECTOR

ROGELIO RAMOS SIGNES
TEL: (0381) 487-4404
CEL: (0381) 155-186578
e-mail: ramossignes@gmail.com

EDITOR

PATRICIO RAMOS GATTI
TEL: (0381) 230-3728
CEL: (0381) 156-448714
revista.ayc@gmail.com

DIRECCIÓN CREATIVA Y DISEÑO GRÁFICO

CAMILO RAMOS GATTI
CEL: (0381) 155-186579
camiloramosgatti@gmail.com

ADMINISTRACION Y PUBLICIDAD

LETICIA RAMOS GATTI
CEL: (0381) 156-448712
ramosgatti@gmail.com

COMMUNITY MANAGER

VALENTÍN RAMOS FELIPE
CEL: (0381) 154136676
aycrevista.cm@gmail.com

COLABORADORES PERMANENTES

GUILLERMO FABIÁN "EL TUMI"
SERGIO LOBOS
ROLANDO SAKSONOFF

EN SANTIAGO DEL ESTERO

CARLOS J. MACCÍO
TEL: (0381) 430-6769
CEL: (0385) 155-949174
aycsgodelesteroyahoo.com.ar

Pablo F. Mansilla

Cel: (0385) 155864588
revista.ayc.sgo@gmail.com

EN JUJUY

OSVALDO JAVIER CARI
0388-4252535
CEL: 3884196336
aycjuju@outlook.com.ar

EN SALTA

Arq. Díaz, Isaac Felipe
Cel: 0387-155616756
Tel: 03874238680
mail: arqdiazisaac@gmail.com

EN BUENOS AIRES

Guido Lucas Ezequiel Torres
Cel: 011-3357-2436
mail: guidolucas@yahoo.com

PAGINA WEB

aycrevista.com.ar



Revista "AyC" Arquitectura
y Construcción



@aycrevista



PJE. JOSÉ CAMILO PAZ 3070 OF. 5
SAN MIGUEL DE TUCUMÁN

29

MATE DE LUNA 2158
Edificio de alta calidad en Tucumán



41

CAMINOS RURALES
su importancia en el desarrollo de la economía



63

PROCREAR II DE TUCUMÁN
En qué punto se encuentran las obras



85

TRANSFORMACIÓN ACCESIBLE
Revitalización urbana 2024



Las notas y artículos firmados sólo representan la opinion
de sus autores o de las fuentes originarias.

COLABORAN CON ESTA PUBLICACIÓN



COLEGIO DE
ARQUITECTOS
DE TUCUMÁN

Afinco
Asociación de Fabricantes de
Insumos para la Construcción



FACULTAD DE
ARQUITECTURA
Y URBANISMO



Inteligencia Artificial para Constructoras



Probá haciendo clic acá



[instagram.com/sorbydata](https://www.instagram.com/sorbydata)



 **ReD** DE SEGURO
MEDICO S.R.L.

Red de Seguro Médico
te desea una excelente
Navidad y un feliz
Año Nuevo.

Que tu 2025 esté
colmado de salud,
felicidad y
oportunidades

Visita nuestra
nueva página web



 Corrientes 460,
San Miguel de Tucumán





DOMINGO A.
BRAVO
ALAMBRES Y GAVIONES

Administración y Ventas:
Uruguay y 25 de Mayo 1205
Tel: 0054-381-422.3682
T4001AYI - S.M.de Tucumán - Argentina
ventas@domingoabravo.com.ar



INDUSTRIA DEL ALAMBRE



Gaviones



Colchonetas



Geotextiles



Mallas Guardapiedras



Zarandas



Cercos Perimetrales



Accesorios



Postes Metálicos



Alambrados Viales



Tranqueras



 **0381-422-3682**

Uruguay y 25 de Mayo 1205

 **381-6-26-2592**

ventas@domingoabravo.com.ar

XIBEI

SISTEMAS DE DETECCIÓN DE INCENDIOS.



PROTEGÉ TU PROPIEDAD.



Videovigilancia y alarmas
100% INALÁMBRICAS



VIDEOPORTERO Y
CONTROL DE ACCESOS.



Seguridad
Electrónica.



Insumos y
accesorios para
instalaciones.



Precio Especial
Mayorista.



HIKVISION

alhua
TECHNOLOGY

ezviz

GARNET
TECHNOLOGY

ReguVolt

PPA

TUCUMÁN
San Martín 1493
381 637 7029

SALTA
Pje. Natalio Roldán 85
387 574 0393



www.xibei.com.ar



xibei.distribuidora



info@xibei.com.ar



xibeisrl



TERRAZO

Identidad Blangino

Descubrí la nueva línea



SUC. SANTIAGO DEL ESTERO:

Av. Moreno (S) 1592
Tel.: (0385) 4217398
E-mail: raulalbertoheredia@hotmail.com

REPRESENTANTE EN TUCUMAN:

Mosaicos Cesca Hnos. SRL.
12 de Octubre 245 - San Miguel de Tucumán
Tel.: 0381-4300325
E-mail: gerencia@moscesca.com.ar

FÁBRICA:

Ruta 19, km 313 - Monte Cristo,
Córdoba.
Tel.: (0351) 4917236
Info@blangino.com.ar



Los materiales y artefactos que necesitas en instalación de

Agua, Gas y Energía Renovable



Cocinas
Calefones
Termotanques
Calefacción



Energía
Renovable



Conectividad
Gas
Agua
Cloacas

S. M. Tucumán

📍 Av. Mitre 172
☎ 0381-5035641

Salta

📍 Av. Chile 1243
☎ 0387-4860979

Jujuy

📍 Salta 1262
☎ 0388-4130328

Santiago del Estero

📍 Av. Moreno Sur 953
☎ 0385-4171152

Punto instalador

📍 Av. Aguirre Sur 2334
Santiago del Estero



Luismolina
CERRAMIENTOS ALUMINIO & PVC



FÁBRICA DE ABERTURAS PVC / DVH / ALUMINIO
LAMINADO DE COLORES · PERSIANAS AUTOMATIZADAS

RUTA 9 KM 1304, TAFÍ VIEJO

3813 57 2272/73 - 3815 88 6587 - 3815 11 4374

luismolinaventas@hotmail.com

www.luismolinacerramientos.com



NEXO®
ABERTURAS

FG
FRACAS & OGGIEMELLI S.A.

LM

LIBERMET

PUERTAS
PENTAGONO
MAS DURAS QUE LA REALIDAD

Paidyn

Aberturas

ELITALO
ABERTURAS METALICAS

HERFASA

aberturas
Valentinuz s.a.

oblak®



CORRALÓN
SALTA

ABERTURAS

66 AÑOS
TRAYECTORIA

100% CONFIABILIDAD

ESPECIALISTAS
EN ABERTURAS

STOCK PERMANENTE
ASESORAMIENTO TÉCNICO ESPECIALIZADO

CORRALONSALTA.COM | 381 3001 530

CONTACTANOS

381 3001 530

arq@corralonsalta.com

corralonsalta/

corralonsalta/

www.corralonsalta.com



CASA CENTRAL
Av. Siria 1.650 (Tucumán)



SUCURSAL AV. ROCA
Av. Roca 2.397 (Tucumán)



SUCURSAL SALTA CAP.
Rep. de Siria 1.232 (Salta)

Nueva

SUCURSAL

24 Septiembre 732 (Centro)

voltaje
materiales eléctricos e iluminación



24 de septiembre 732
S.M.T - Centro

Lu a Vié: 09:00 A 20:30 HS
Sábados: 09:00 A 13:00 HS



Av. Solano Vera 598
Yerba Buena

Lu a Vié: 08:30 A 20:00 HS
Sábados: 09:00 A 13:00 HS

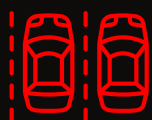

ESTACIONAMIENTO SIN CARGO

ATHENAS

DESARROLLOS INMOBILIARIOS



"Somos una desarrolladora especializada en inversión en m²"

📍 Salta 78 - Piso 7 Oficina F | 📞 3812146882

Seguinos en f 📷 | www.athenasconstrucciones.com



ABERTURAS

ABACO / abacometalurgicas@gmail.com	381-6073893
ABERNOA / Marco Avellaneda 1195	432-0668
ABERTURAS SAN ANTONIO / Av. B. Terán 135	421-5556
ABERTURAS SAN PABLO / Ruta 301 km 12	381-3697894
ACEVEDO / Libertad 391	423-0038
ALEM MATERIALES / Av. Alem 535	400-0060
ALUGLASS / maipu 1167	471-1495
ALUNORT / Amador Lucero 253	423-1421
ALUTEC / Camino de Sirga 1.450 Yerba Buena	485-9191
BERCOVICH / 24 de Setiembre 746	421-8691
BERCOVICH / A. Lucero y C. Alvarez	432-1616
BERCOVICH / España 631 (Concep.)	03865-421943
BERCOVICH / Ex ruta 9 km 1286 Bda. Rio Salí	426-7431
BOLÍVAR MATERIALES / Bolívar 1640	381-424-3772
CARPINTERÍA MOLINA / Ex ruta 301 Km. 5 1/2	485-0168
CL GROUP info@clgroup.com.ar	381-5723222
COOETAM / Independencia 242 (B. R. Salí)	451-9602
CORR. ACONQUIJA / San Lorenzo 1355	424-4258
CORRALON ALEM / Av. Alem 1769	424-0077
CORRALON SALTA / Av. Salta 1650	381-4277002
DAMO / Daniel Molina	381-6416462
DICATEC	381-6301180
EL AMIGO / Ex ruta 9 km 1286 Bda. Rio Salí	426-7431
EL CASTORCITO / Salta Esq. Chile	156-497704
EL COLITA / M. Alfaro 1081	424-3509
EL CONDOR / Uruguay 1104	421-8759
E.M.I. / Av.Roca 324	424-6524
FONTANA / Av. Belgrano 1904	423-6628
FORJAS / Av. Roca 2443	436-3600
FUENTES MATERIALES / Av. Siria 1919	427-6745
GIACOSA A y E / Marina Alfaro 1215	424-7863
GIACOSA SILVIO / Suipacha 482	400-5371
GIACOSA Y CIA. S.R.L. / Lavalle 1902	432-0207
GIACOSA Y CIA. S.R.L. / Ruta 38	439-2500
KRANSA S.R.L. / Canal Yerba Buena 4400	439-2711
KRONOS División Aluminio / Bolivia 2958	4346634
LA ESQUINA / Jujuy esq. Av. Roca	420-3802
LUÍS MOLINA / Ruta 9 Km 1304 Tafi Viejo	3813-57-227
GÜEMES / Güemes 250 (S. P. Colalao)	(03862)481009
MADERERA SAN MARTÍN / Jujuy 1001	400-7213
ROSSO ACEROS / Lavalle 1470	420-5111
SAENZ PEÑA Aberturas / Av. S. Peña 15	431-2258
SINTESIS / Av. Roca 3200	436-0837

ABRASIVOS

COMERCIAL COLON / Av. Colón 107	433-0646
E HOLT y CIA. S.R.L. / Salta 1916	431-1243
FERRING S.R.L. / Buenos Aires 843	424-9250
HUINCA RENANCO / 9 de Julio 880	424-5023
LABASTIDA JUAN / Córdoba 1161	431-0226
MITRE TOOLS / Suipacha 222	421-6666
SUPER BRICO / Córdoba 770	422-3289

ACEROS

COQUITO S.R.L. / Ruta 301 KM 8.5	381-5098739
BERCOVICH / Ex ruta 9 km 1286 Bda. Rio Salí	426-7431
EL AMIGO / Ex ruta 9 km 1286 Bda. Rio Salí	426-7431
E.M.I. / Av.Roca 324	424-6524
FAMIO / Av. Avellaneda 554	
HIERRONORT / Av.S. Martín 105-BRS	421-4576
HUINCA RENANCO / 9 de Julio 880	424-5023
REMETAL (Casa Central) / Av. Roca 3615	433-1133
REMETAL / Av. B. Aráoz 1164	430-0789
REMETAL / Av. Ej. del Norte 480	433-4040
REMETAL / Av. Juan B. Justo 1616	430-0070
STEFANONI, SANTOS / Laprida 1595	430-1811

ACRÍLICOS

DIST. GRAF DEL ARTE / Mendoza 1139	430-3066
SOLD-PLAST / San Lorenzo 2063	423-2401
SOLUCIONES PROYECTABLES Av. Ejército del Norte 28	381-154481289

ADHESIVOS CEMENTICIOS

AISLAR / Av Adolfo de la Vega 695	381 5102150
EXTRAFIN / Fco. de Aguirre 132	427-8859
FINTUC / La Plata 1352	436-1046
LABASTIDA JUAN / Córdoba 1161	431-0226
WEBER CONCREMAX / Juan B. Terán 249	400-6664

AIRE ACONDICIONADO

AIRTECNICA / Jujuy 726	424-5658
BARONE, PABLO / Lavalle 830	424-5575
DANIEL INGENIERÍA / Jujuy esq. Las Piedras	497-7889
ECOClima / ecoclima00@hotmail.com	381-5825861
INGENOR / La Rioja 702	420-5146
JORGE R. NASTIQUE / Lavaise 2515	155-456739
NASTIQUE / Lavalle 3104	432-5023
NORRY / J. Thames 263	423-6739
PIZARRO / Av. MITRE 432	3814695546
PROAIRE / San Juan 1184	422-3276
RANKEL / Chile 1348	433-0554
REF. DARUICH / Pje Díaz Vélez 344	381-156784151
REFRIGERACIÓN NORTE / Santiago 1203	431-1318
SERPULVEDA Y ASOC. / Santiago 1462	432-3218
SERVICLIMA / M. Alberti 334	433-1458
SOLUCIONES PROYECTABLES Av. Ejército del Norte 28	381-154481289

STANCANELLI / Charcas 1349	497-5386
SURREY / Maipú 718	421-9783
TECOM SRL / Corrientes 1866	432-3636
TERMOCLIMA S.A. / Las Piedras 1023	430-1807

AISLANTES TÉRMICOS Y ACÚSTICOS

ADICEM / Av. Belgrano 1858	381-5502746
AISLAR / Av Adolfo de la Vega 695	381 5102150
BERCOVICH / 24 de Setiembre 746	421-8691
BERCOVICH / A. Lucero y C. Alvarez	432-1616
BERCOVICH / España 631 (Concep.)	03865-421943
BERCOVICH / Ex ruta 9 km 1286 Bda. Rio Salí	426-7431
GINES LOPEZ / C. Alvarez 1178	422-2705
DECORMET / San Martín 2359	155-951228
DISTRIB. LAMADRID / Ej. del Norte 395	423-0634
DISTRIB. LAMADRID / 24 de Sep. 740	430-7272
EL AMIGO / Ex ruta 9 km 1286 Bda. Rio Salí	426-7431
E.M.I. / Av.Roca 324	424-6524
E.M.I. / Sgto. Cabral 44-BRS	452-6135
GIACOSA A y E / Marina Alfaro 1215	424-7863
GIACOSA A y S / J. B. Justo 3400	427-4064
GIACOSA ALFREDO / 24 de Sep. 707	400-5295
GIACOSA SILVIO / Suipacha 482	400-5371
GIACOSA Y CIA. S.R.L. / Lavalle 1902	432-0207
GIACOSA Y CIA. S.R.L. / Ruta 38	439-2500
GRICORT S.R.L. / San Lorenzo 1954	432-2721
NORRY / J. Thames 263	423-6739
OSCAR BASILLOTTA e H. / Bolivia 4781	432-1564
PERFILTRA / Paz Posse s/n° (Lastenia)	426-0803
REMETAL (Casa Central) / Av. Roca 3615	433-1133
REMETAL / Av. B. Aráoz 1164	430-0789
REMETAL / Av. Ej. del Norte 480	433-4040
REMETAL / Av. Juan B. Justo 1616	430-0070
ROSSO ACEROS / Lavalle 1470	420-5111
TECNOPOR / San Lorenzo 2041	432-2253
ZERAMIKO / 24 de septiembre 731	381-4229046
ZERAMIKO / Av. Sáenz Peña 602	381-4242600
ZERAMIKO / España esq. Ruta Nac. n° 38.	3865-424100
ZERAMIKO / Av. Solano Vera 293 Y. B.	381 425-8012

ALAMBRES

BERCOVICH Metal. / Don Bosco 1678	423-0165
BERCOVICH / Ex ruta 9 km 1286 Bda. Rio Salí	426-7431
DOMINGO BRAVO / Uruguay y 25 de Mayo	422-3682
EL AMIGO / Ex ruta 9 km 1286 Bda. Rio Salí	426-7431
E.M.I. / Av.Roca 324	424-6524
MASWER / San Martín 1051 Piso 10 Of. D	453-7198
REMETAL (Casa Central) / Av. Roca 3615	433-1133
REMETAL / Av. B. Aráoz 1164	430-0789
REMETAL / Av. Ej. del Norte 480	433-4040
REMETAL / Av. Juan B. Justo 1616	430-0070
TUCUMAN ALAMBRES / Lavalle 2967	421-9500

ALARMCAS

ALARTEC / Chacabuco 27 - 1° piso	421-6216
ALBIERO HINOS. / Catamarca 479	430-5677
CONTROL / 24 de Sep. y Jujuy	422-9178
ELECTROSORIA / Jujuy 1083	424-7304
I-CUADRADO / Muñecas 1399	381-5877655
INTER-FON / Maipú 458	430-0786
JACO / Santiago 799	431-0768
LA BOUTIQUE DEL INSTAL. / S. Martín 260	452-2360
LEGUINA / Pje. Tambor de Tacuarí 1213	381-6303193
MC COMUNIC. / Avellaneda 894 / 5ª	422-6738
PREMIER / Las Piedras 1446	429-4833
REMETAL / Av. Roca 3615	433-1133
SEGURIDAD OMEGA / San Martín 2801	381-4233322
SEGURIDAD SUAT / Av. Cnel. Suárez 209	422-7906
SISTEMAS Y SERVICIOS / San Luis 684	420-1080
XIBEI / San Martín 1493	381-637 7029

ALQUILER DE MÁQUINAS Y HERRAMIENTAS

ATILIO MAROLA / Libertad 462	381-5762418
COMERCIAL COLON / Av. Colón 107	433-0646
HELGUERA / Muñecas 2657	427-6539
HUINCA RENANCO / 9 de Julio 880	424-5023
ING. EN RESTIMIENTOS / Santa Fe 3008	423-7900
LA GARZA / San Miguel 1885	423-4878
MADERAS YERBA BUENA / Crist. Colón 2.100 Y.B.	425-1819
MITRE TOOLS / Suipacha 222	421-6666
RIO AZUL INGENIERIA / Lavalle 2974	423-3340
TUCS ADOQUINADOS	381-5831429
VIAL APPAS / Av. Ej. del Norte 685	423-4025

AMOBLIAMIENTOS PARA BAÑOS

COCÓFERRARI JESÚSJIMENEZ INTERIORISMO	381-5239 555
BERCOVICH / 24 de Setiembre 746	421-8691
BERCOVICH / A. Lucero y C. Alvarez	432-1616
BERCOVICH / España 631 (Concep.)	03865-421943
BERCOVICH / Ex ruta 9 km 1286 Bda. Rio Salí	426-7431
BOLÍVAR MATERIALES / Bolívar 1640	381-424-3772
BRB / Av. Belgrano 2578 / Y.B. Av. Aconquija 1200	
CASTRO / Alberdi 454	424-2100
CORRALON ALEM / Av. Alem 535	400-0060
CRUZ PRATS / Av. Roca 3995	433-0169
D+D / Mendoza 898 Esq. Salta	381-4664368

PROLUX
iluminaciones

Artículos de iluminación y electricidad

HORARIO
Lunes a Viernes de 08:00 a 13:00
y de 16:00 a 19:00 hs.
Sábado de 8:30 a 13:00 hs.

3816256112 - 3816 16-8778
prolux_iluminaciones
proluxiluminaciones@gmail.com
12 de Octubre 697
esq. Marcos Paz
San Miguel de Tucumán

DECO MADERAS / 24 de Septiembre 231	430-4873
DIAZ MEINERS S.R.L. / Corrientes 2.151	433-0540
DI PLACK / Simón Bolívar 880, T4000	381-4022995
EL AMIGO / Ex ruta 9 km 1286 Bda. Rio Salí	426-7431
E.M.I. / Av.Roca 324	424-6524
E.M.I. / Sgto. Cabral 44-BRS	452-6135
IMAGINARIA / J. Colombres 196	421-0057
LA ALDABA / Mendoza y J. Colombres	422-9088
MAR / Catamarca 165	430-9581
MARMOLERIA MORALES / Paraguay 540	422-2645
ROSSO MATERIALES / Av. Alem 595	420-5000
ZERAMIKO / 24 de septiembre 731	381-4229046
ZERAMIKO / Av. Sáenz Peña 602	381-4242600
ZERAMIKO / España esq. Ruta Nac. n° 38.	3865-424100
ZERAMIKO / Av. Solano Vera 293 Y. B.	381 425-8012

AMOBLIAMIENTOS PARA COCINA

ACEVEDO / Libertad 391	423-0038
COCÓFERRARI JESÚSJIMENEZ INTERIORISMO	381-5239 555
ALEM MATERIALES / Av. Alem 535	400-0060
AMBIENTES MOBILIARIOS / E. Castelar 1118	427-3898
ARBORIO HINOS. / C. Alvarez 1371	424-4026
BRB / Av. Belgrano 2578 / Y.B. Av. Aconquija 1200	
BERCOVICH / 24 de Setiembre 746	421-8691
BERCOVICH / A. Lucero y C. Alvarez	432-1616
BERCOVICH / España 631 (Concep.)	03865-421943
BERCOVICH / Ex ruta 9 km 1286 Bda. Rio Salí	426-7431
BIGON HINOS. / Italia 1364	432-7128
BOLÍVAR MATERIALES / Bolívar 1640	381-424-3772
COPPENS, JUAN / La Plata 1060	424-4714
CRUZ PRATS / Av. Roca 3995	433-0169
D+D / Mendoza 898 Esq. Salta	381-4664368
DECO MADERAS / 24 de Septiembre 231	430-4873
DECORAMA / Mendoza 1373	422-6501
DECONOR / Junín esq. Corrientes	421-0642
DELAPORTE / Crisóstomo Álvarez 471	421-8202
DIAZ MEINERS S.R.L. / Corrientes 2.151	433-0540
DI PLACK / Simón Bolívar 880, T4000	381-4022995
EL CAÑADENSE / San Juan 696	421-3202
EL CAÑADENSE / Mendoza 789	422-5740
EL CASTORCITO / Salta Esq. Chile	156-497704
EL AMIGO / Ex ruta 9 km 1286 Bda. Rio Salí	426-7431
I.D.E.A. / Lavalle 1537	424-1642
KATZ / Av. Perón 1.700 L.I (YB)	381-3035501
KITCHEN / Buenos Aires 340	422-3656
LEMMA AMOB. / Catamarca 270	421-6688
MEL JEN / Asunción 1227	423-5748
NIVEL / Pje. Magallanes 2.051 (YB)	381-6788631
SINTESIS / Av. Roca 3200	436-0837

AMOBLIAMIENTOS PARA EMPRESAS

ALCONCHÉ AMOB. / Gdor. Gutiérrez 1257	428-2293
APARICIO / Shopping Yerba Buena 1° piso	425-3792
APARICIO / Maipú 416	431-4063
BRB / Av. Belgrano 2578 / Y.B. Av. Aconquija 1200	
COCÓFERRARI JESÚSJIMENEZ INTERIORISMO	381-5239 555
COPPENS, JUAN / La Plata 1060	424-4714
CRUZ PRATS / Av. Roca 3995	433-0169
D+D / Mendoza 898 Esq. Salta	381-4664368
DECO MADERAS / 24 de Septiembre 231	430-4873
DELAPORTE / Crisóstomo Álvarez 471	421-8202
DIAZ MEINERS S.R.L. / Corrientes 2.151	433-0540
DI PLACK / Simón Bolívar 880, T4000	381-4022995
DISTRIB. ESTANT / San Martín 1041	430-5727
E-KIPA / 24 de Setiembre y J. Colombres	430-5367
EL CASTORCITO / Salta Esq. Chile	156-497704

ESPACIOS NORTE / Av. Belgrano 1968 381-3898402
 GRIET ORQUERA ESTUDIO/381-6435384- 381-4068759
 IDECOR / San Juan 1854 423-0087
 INTERIORES / San Martín 1026 400-4467
 NIVEL / Pje. Magallanes 2.051 (YB) 381-6788631
 INTERNI / Maipú 334 431-0503
 MEL JEN / Asunción 1227 423-5748
 REMOAR / Muñecas 340 421-7807
 SALUMA / Ruta 305 Km. 8.5 - Las Talitas 437-2063
 SINTESIS / Av. Roca 3200 436-0837
 TUCUMAN ESTANTERIAS / Junín 389 421-7216

AMOBILIARIOS PARA RESIDENCIAS

APARICIO / Shopping Yerba Buena 1º piso 425-3792
 APARICIO / Maipú 416 431-4063
 COCÓFERRARI JESÚSIMENEZ INTERIORISMO 381-5239 555
 D+D / Mendoza 898 Esq. Salta 381-4664368
 DI PLACK / Simón Bolívar 880, T4000 381-4022995
 ESPACIOS NORTE / Av. Belgrano 1968 381-3898402
 KATZ / Av. Perón 1.700 L.1 (YB) 381-3035501
 NORTE LIVING / Av. Mitre 112 422-5533
 SALUMA / Ruta 305 Km. 8.5 - Las Talitas 437-2063

ANDAMIOS METÁLICOS

BERCOVICH Metal. / Don Bosco 1678 423-0165
 BERCOVICH / Ex ruta 9 km 1286 Bda. Rio Salí 426-7431
 COMERCIAL COLON / Av. Colón 111 433-0646
 EL AMIGO / Ex ruta 9 km 1286 Bda. Rio Salí 426-7431
 E.M.I. / Av.Roca 324 424-6524
 E.M.I. / Av.Roca 3980 156-215273
 E.M.I. / Sgto. Cabral 44-BRS 452-6135
 FERRING S.R.L. / Buenos Aires 843 424-9250
 ING. EN REVESTIMIENTOS / Santa Fe 3008 423-7900
 MITRE TOOLS / Suipacha 222 421-6666
 RIO AZUL INGENIERIA SRL Lavalle 2974 423-3340
 TECNOTECH / Av. Ejército del Norte 934 4230-911

ANTENAS DE TV COLECTIVAS

ALBIERO HNOS. / Catamarca 479 430-5677

ANTIHUMEDAD

ADICEM / Av. Belgrano 1858 381-5502746
 A TERMINACIONES 381-5831429
 BPA Placas Antihumedad / Av. Belgrano 1.962 381-4744359
 OSMO.TEC / Arq. Ramón Sáez 156-816518

ARENADOS

ING. EN REVESTIMIENTOS / Santa Fe 3008 423-7900
 SAIKÓ S.R.L. / Junín 1762 427-6974
 SAN MIGUEL / San Miguel 981 432-5913

ASCENSORES

ALDO LEMOS / Reconquista 247 (B. R. Salí) 426-0204
 APHOLO / Cochabamba 50 Tafi Viejo 155-665477
 ASCENSORES SAINT-EIFFEL / San Lorenzo 438 422-0075
 ATAY / Gral. Paz 2073 450-6922
 DANIEL INGENIERIA / San Luis 176 420-4080
 GUERRERO / Marcos Paz 316 430-7543
 LOBO BUGEALU / Rivadavia 105, 8º F 431-0611
 MORETA / José Colombres 205 155-876809
 NOROESTE ASC. / Isabel La Católica 618 427-6042
 NUEVA ERA ELEVADORES / Maipú 2372 427-2941
 STA / Marco Avellaneda 648 156-402062
 TECNOLIFT / Pje. Chazarreta 1902 381-4020068

AUTOELEVADORES

CRA Autoelevadores / Salas y Valdez 1.496 381 2341319
 HELGUERA / Munecas 2657 427-6539
 NORRY / J. Thames 263 423-6739
 VIAL APPAS / Av. Ej. del Norte 685 423-4025

AUTOMATIZACIÓN

CEMYA S.R.L. / Mendoza 2965 432-4569
 J.S. INGENIERIA / Av. Siria 1013 421-6745
 NOA INDUSTRIAL / Pje. Marconi 152 427-7278

SALVATTORI

Pisos de hormigón impreso
Revoques Acrílicos
Pisos vinílicos
Flotantes sistema click
Revestimientos cementicios
Membranas - Pisos Atérmicos
Macrofibra distribuidores
exclusivos en el NOA.



Lobo de la Vega 1095
Galería Mozart Local 2
i.salvattorirevestimientos
Cel: 381-6115611

A.L.U.M.I.N.I.O

CARPINTERIA DE ALUMINIO
MAMPARAS PARA BAÑO
CORTINAS - HERRERÍA



PUERTAS Y PORTONES
DE SEGURIDAD
CRISTALES - ESPEJOS

España 4014 – San Miguel de Tucumán / CEL. 381 5 125 372

SEGURIDAD OMEGA / San Martín 2801 381-4233322
 SEPÚLVEDA Y ASOC. / Santiago 1462 432-3218

BAÑOS QUÍMICOS Y OBRADORES

CORRALÓN 70 / Italia 458 I 434-4431

BLOQUES

DETTA COLLI / Perú Sud 447-T.Viejo 461-7376
 FÁBRICA DE BLOQUES / Bulnes 2174 423-0227
 TENSOLITE / Ruta 9 km 1298 437-0710

BOMBAS PARA AGUA

BERCOVICH / 24 de Setiembre 746 421-8691
 BERCOVICH / A. Lucero y C. Alvarez 432-1616
 BERCOVICH / España 631 (Concep.) 03865-421943
 BERCOVICH / Ex ruta 9 km 1286 Bda. Rio Salí 426-7431
 BOLLINI / Catamarca 354 431-0148
 CASTRO / Alberdi 454 424-2100
 CORR. EL AMIGO / Av. Roca y A. Guzmán 439-4741
 DIMOND S.A. / Mendoza 939 422-4022
 EL AMIGO / Ex ruta 9 km 1286 Bda. Rio Salí 426-7431
 E.M.I. / Av.Roca 324 424-6524
 E.M.I. / Av.Roca 3980 156-215273
 E.M.I. / Sgto. Cabral 44-BRS 452-6135
 FERRING S.R.L. / Buenos Aires 843 424-9250
 HUINCA RENANCO / 9 de Julio 880 424-5023
 LUIS ALCOVER / del Campo 1157 431-1028
 MAROLA / Libertad 462 432-1553
 MEDICI & CIA. / San Juan 256 421-3269
 MERKUSA / 12 de Octubre 845 423-7474
 MULTINORT / Marcos Paz 1888 432-4056
 RICO / Av. Salta 1043 422-9590
 RYMAC S.A. / Salta 156 422-2858
 SUPER BRICO / Córdoba 770 422-3289
 ZERAMIKO / 24 de septiembre 731 381-4229046
 ZERAMIKO / Av. Sáenz Peña 602 381-4242600
 ZERAMIKO / España esq. Ruta Nac. n° 38. 3865-424100
 ZERAMIKO / Av. Solano Vera 293 Y. B. 381 425-8012

BRONCES

ATENCIÓN, ANTONIO / Buenos Aires 2590 429-7744
 FALCI JUAN JOSÉ / Manuel Alberti 354 433-1785
 STEFANONI, SANTOS / Laprida 1595 430-1811

BULONERÍAS

ALEM / Pje. Gutiérrez 1419 424-3845
 BERCOVICH / 24 de Setiembre 746 421-8691
 BERCOVICH / A. Lucero y C. Alvarez 432-1616
 BERCOVICH / España 631 (Concep.) 3865-421943
 BERCOVICH / Ex ruta 9 km 1286 Bda. Rio Salí 426-7431
 BULONERÍA BELGRANO / Av. Belgrano 1534 423-4670
 EL AMIGO / Ex ruta 9 km 1286 Bda. Rio Salí 426-7431
 E.M.I. / Av.Roca 324 424-6524
 FERRING S.R.L. / Buenos Aires 843 424-9250
 FERRETERIA INTEGRAL Av. Belgrano 2546 423-2516
 MERKUSA / 12 de Octubre 845 423-7474
 REGINATO / Av. Coronel Suárez 349 422-4103
 RICO, HERRAM. ELEC. / Av. Salta 1043 422-9590
 TODO BULON / J. Colombres 232 431-0698
 TUCUMAN BULONES / San Martín 1492 422-6903

CÁLCULOS ESTRUCTURALES

EST. RAFAEL BLANCA Y ASOC. / Chacabuco 516 4203112
 INCivil & Construcciones 381-6024477

CALDERAS / CALEFACCIÓN

GMKT / av. mitre 172 450-1091

CÁMARAS DE SEGURIDAD

LEGUINA / Pje. Tambor de Tacuarí 1213 381-6303193

CÁMARAS FRIGORÍFICAS

BANFI / Benjamín Villafañe 1618 3814165012
 NORRY / J. Thames 263 423-6739
 OSCAR BASILOTTA e H. / Bolivia 4781 434-6655
 REFRIGERACION NORTE / Santiago 1203 431-1318

CAÑOS / TUBOS

GMKT / av. mitre 172 450-1091
 TUBBYVAL / www.tubbyval.com.ar 428-0374
 ZERAMIKO / 24 de septiembre 731 381-4229046
 ZERAMIKO / Av. Sáenz Peña 602 381-4242600
 ZERAMIKO / España esq. Ruta Nac. n° 38. 3865-424100
 ZERAMIKO / Av. Solano Vera 293 Y. B. 381 425-8012

CANALETAS (FÁBRICAS)

DOMINE, EDUARDO / Pje. Holmberg 2863 434-6960
 (alt. Viamonte 1850)

FORJAR / Av. Presidente Perón 1764 423-0966
 FORJAR / Av. Belgrano 1793 497-2137
 FORJAS / Av. Roca 2443 436-3600
 LA ZINGUERIA / Asunción 524 231-1413
 MODELO / Pje. Ramón y Cajal 172 427-4755
 NORTE CANALETAS / C. 25 N° 127 Vº M.M. 154-096367

CANTERAS - ÁRIDOS

ARIDOS EL SALI / Lamadrid 561 3º B 420-1294
 CUEZZO HNOS. / E. del Campo 952 428-1574
 CHEDIAC HNOS. S.R.L. / Laprida 477 421-2848
 EDUARDO AUTINO / Colombia 1547 427-6692
 EL ACOPIO ARIDOS / jorgerasuk@hotmail.com 381-5397794
 EL ARENAL / Pedro L. Gallo 955 436-3529
 EL CACIQUE / Ruta 305 km 11 426-0656
 GUERRERO / Las Cañitas - Nogales 461-7670
 MAP ÁRIDOS 381-5107293
 RUBEN FELIPE / Bº Oeste II 434-0401
 SAN RAMON SRL / La Reduccion - Lules 421-4207
 SANTA ROSA / San Martín 667 1ºP. 431-1652

CARPETAS PROYECTABLES

PALOMBI ARQUITECTO S.R.L. 381-154481289

CARPINTERÍA DE ALUMINIO

ABALUM / Av. Siria 1637 427-6592
 A DIAZ / Av. Belgrano 1600 381-16126234
 ABERTURAS SAN PABLO / Ruta 301 km 12 381-3697894
 ALUCER Av. Roca 3190 436-5036
 ALUMINIO 25 / Don Bosco 2334 433-0213
 ALUMINIO 9 DE JULIO / 9 de Julio 1338 424-2619
 ALUMINIO CENTER / Av. Siria 2447 427-5918
 ALUMINIO MC / España 4014 381-5125372
 ALUMINIO YERBA BUENA / Bolivia 30 Y. B. 381-3528244
 ALUNICK / Marcial Imbaud 437 - Y.B. 381-4170635
 ALUNORT / Amador Lucero 253 423-1421
 ARAGON ALUMINIOS / Sto. Domingo 161 -Y. B. 435-1725
 BERCOVICH / 24 de Setiembre 746 421-8691
 BERCOVICH / A. Lucero y C. Alvarez 432-1616
 BERCOVICH / España 631 (Concep.) 03865-421943
 BERCOVICH / Ex ruta 9 km 1286 Bda. Rio Salí 426-7431
 EL AMIGO / Ex ruta 9 km 1286 Bda. Rio Salí 426-7431
 CARP. DE ALUMINIO / Sto. Domingo 120 (YB) 435-1725
 CE&A / Federico Rossi 4ta cuadra -Y. B. 435-2090
 CERRALUM / Pje. Azopardo 1540 436-1042
 CL GROUP info@clgroup.com.ar 381-5723222
 CORRALON SALTA / Av. Salta 1650 427-3501
 DAMO / Daniel Molina 381-6416462
 DENTEL / Próspero Mena 548 420-0666
 DICATEC 381-6301180
 EL AMIGO / Ex ruta 9 km 1286 Bda. Rio Salí 426-7431
 E.M.I. / Av.Roca 324 424-6524
 FORJAS / Av. Roca 2443 436-3600
 GONELLA HNOS. / San Juan 1643 423-4013
 GRUPO TM aluminio y vidrios 3815817148/3813004308
 INSA / Ruta 9, Km 1301 - Acceso Norte 437-0192
 ITEC / Rondeau 981 424-4044
 LUÍS MOLINA / Ruta 9 Km 1304 Tafi Viejo 381 3-57-227
 METAL. GUILLERMO / Marina Alfaro 1502 429-3485
 METAL. MALABIA / Mariano Moreno 1996 429-1999
 RODRIGUEZ VIDRIOS / Av. Belgrano 2375 433-1443
 VI.A.TEC / Maipú 1167 497-6880
 VITRIU VIDRIOS / España 1234 / 40 433-0469

CARPINTERÍA DE MADERA

Aberturas SAN ANTONIO / Av. B. Terán 135 421-5556
 ACEVEDO / Libertad 391 423-0038
 ARQ. BRANDENBURG / Ayacucho 34-5°C 1 56-817333
 BERCOVICH / 24 de Setiembre 746 421-8691
 BERCOVICH / A. Lucero y C. Alvarez 432-1616
 BERCOVICH / España 631 (Concep.) 03865-421943
 BERCOVICH / Ex ruta 9 km 1286 Bda. Rio Salí 426-7431
 CARPINTERIA MOLINA / Ex ruta 301 Km. 5 1/2 485-0168
 COPPENS, JUAN / La Plata 1060 424-4714
 CORR. EL AMIGO / Av. Roca y A. Guzmán 439-4741
 CRUZ PRATS / Av. Roca 3995 433-0169
 BIGON HNOS. / Italia 1364 432-7128
 DECONOR / Junín esq. Corrientes 421-0642
 DIAZ MEINERS S.R.L. / Corrientes 2.151 433-0540
 EL AMIGO / Ex ruta 9 km 1286 Bda. Rio Salí 426-7431
 E.M.I. / Av.Roca 324 424-6524
 FRAMA / Av. A. de la Vega 653 432-0149
 EL CASTORCITO / Salta Esq. Chile 154-762190
 HOGAR 24 X 7 / www.hogar24x7.ar 381 6426969
 KRANSA / Canal Yerba Buena 4400 439-2711
 LEAL HNOS. / Crisóstomo Alvarez 1930 423-0644
 LVH / Salta 381 430-1633
 MIGUEL ALBARRACÍN / Santiago 2056 0381-450692
 NIVEL / Pje. Magallanes 2.051 (YB) 381-6788631
 PATAGONI FLOORING / Av. Aconquija 749 381-4352733
 SÁNCHEZ / Maipú 1688 427-3651
 SINTESIS / Av. Roca 3200 436-0837

VITRIU VIDRIOS

CRISTALES • ESPEJOS • TEMPLADOS
POLICABORNATOS • BALDOSAS DE VIDRIOS
BISELADOS • CARPINTERIA DE ALUMINIO

España 1234/40 San Miguel de Tucumán / Tel/Fax (0381) 433 - 0469 / 432 - 4996
e-mail: info@vitriuidrios.com

CARPINTERÍA EN MDF

BRB / Av. Belgrano 2578 / YB. Av. Aconquija 1200
D+D / Mendoza 898 Esq. Salta 381-4664368
FACUNDO HERRERA HEINECKE 3816493214
RAFAEL BUJAZHA 3813195227

CARPINTERÍA METÁLICA

ALCONCHÉ AMOB. / Gdor. Gutiérrez 1257 428-2293
ALUMINIO MC / España 4014 381-5125 372
ARAGON, RAUL / Sto. Domingo 120 Y.B.
BERCOVICH / 24 de Setiembre 746 421-8691
BERCOVICH / A. Lucero y C. Alvarez 432-1616
BERCOVICH / España 631 (Concep.) 03865-421943
BERCOVICH / Ex ruta 9 km 1286 Bda. Rio Salí 426-7431
BIGON HNOS. / Italia 1364 432-7128
CARLOS GRASSI / Pje. Oncativo 1057 428-1851
CL GROUP info@clgroup.com.ar 381-5723222
COOETAM / Independencia 242 (B. R. Salí) 451-9602
CORR. ACONQUILJA / San Lorenzo 1355 424-4258
CORRALON SALTA / Av. Salta 1650 427-3501
DANIEL INGENIERÍA / San Luis 176 420-4080
DELAPOORTE / Crisóstomo Alvarez 471 421-8202
DOMINE, EDUARDO / Pje. Holmberg 2863 434-6960
EDUARDO R. LOZANO / Av. Roca 1201 420-1325
EL AMIGO / Ex ruta 9 km 1286 Bda. Rio Salí 426-7431
EL LLERTA / Alsina 496 156-042885
E.M.I. / Av.Roca 324 424-6524
FATUM / Santiago del Estero 2675 381-509-7170
FORJAS / Av. Roca 2443 436-3600
FORMOSO EDUARDO / Lavalle 2412 423-2823
FRAMA / Av. Adolfo de la Vega 653 432-0149
FRATELLI ANTONELLI / Ch. de Laguna 1340 432-4652
GAMA METAL / Av. Ej. del Norte 2674 434-0862
INSA / Ruta 9, Km 1301 - Acceso Norte 437-0192
ITECH / Frías Silva 36 - 1º piso, of. 8 433-0883
J. GANASSIN E HIJOS / Santa Fe 1588 423-7648
LEDESMA, RODOLFO / 154-795959 493-2314
MELJEN / Asunción 1227 423-5748
METAL. GUILLERMO / Marina Alfaro 1502 429-3485
METALURGICA MALABIA / Moreno 1996 429-1999
METALURGICA MUELA / Congreso 825 424-5495
NIEVA, RICARDO / Isabel La Católica 2557 434-9473
SEGALL, RUBEN / Asunción 1227 423-5748
TINCANI / Lamadrid 1745 432-1529
VIDRIOS Y ABERTURAS ROCA / Roca 43 420-3379

CARPINTERÍA PVC (FÁBRICAS)

CE&A / Federico Rossi 4ta cuadra -Y. B. 435-2090
CRUZ PRATS / Av. Roca 3995 433-0169
DANIEL INGENIERÍA / San Luis 176 420-4080
DIAZ MEINERS S.R.L. / Corrientes 2.151 433-0540
FABI-COR Ayacucho 53 421-7288
LUÍS MOLINA / Ruta 9 Km 1304 Tafi Viejo 3813-57-227

CARTELERÍA - LETREROS

COPITEC / 24 de Sept. 684 430-0550
DIST. GRAF DEL ARTE / Mendoza 1139 430-3066
ELECTRO VIAL / Pío XII 868 420-2929
GONZALEZ & GONZALEZ / Lamadrid 1312 424-0493
INTEGRAL 381-5941766
JAVIER KOTTLER / Av. Roca 1604 436-9056
KALCO / Catamarca 252 422-8562
METALURGICA MUELA / Congreso 825 424-5495
MOLIPET / Lola Mora 185 430-6520
NEONORT / Lavalle 2524 423-1544
PUBLSITE / Lavalle 2630 381-2347745
REYNOSO / Marcos Paz 3949 435-4898
ROCIBEN / Av.J.B. Justo 1448 422-2159
SALVATORE / Thames 662 432-1240

CEMENTO Y CAL (DISTRIBUIDORES)

BERCOVICH / 24 de Setiembre 746 421-8691
BERCOVICH / A. Lucero y C. Alvarez 432-1616
BERCOVICH / España 631 (Concep.) 03865-421943
BERCOVICH / Ex ruta 9 km 1286 Bda. Rio Salí 426-7431
CIA. MINERA DEL NORTE / M. Paz 2065 423-4239
EL AMIGO / Ex ruta 9 km 1286 Bda. Rio Salí 426-7431
EXPRESO SAN JOSE / Alfonsina Storni 97 427-3483
JUAN MINETTI Y CIA. / Buenos Aires 435 420-1030
LOMA NEGRA / Laprida 612 431-0133
ROSSO MATERIALES / Lavalle 1470 420-5111
SALVATTORI / Lobo de la Vega 1095 381-6115611

CERÁMICOS (FÁBRICAS)

AMERIPLASTES / Ruta Prov 302 km.24 (0869)421087
CERAM. MARCOS PAZ / F. Rossi 4ª cdra. Y.B. 435-2089
CERAM. MARCOS PAZ / C. del Perú Km 3,5 381-3963451
KATZ / Av. Perón 1.700 L.I (YB) 381-3035501
PIRKA STONE / Av. Belgrano 1745 432-4180
PISONOR / Lavalle 2627 433-1023

CERRAJERÍAS

BAZÁN / Av. Aconquija 1387 (YB) 425-0055
FALCO / Congreso 369 422-3401
FREDDY / C. Alvarez 1133 430-6616
LA LLAVE / San Martín 331 430-6926
LUCHO PARRA / Buenos Aires 116 421-7887
SALTA / Av. Salta 77 431-0813

CHAPAS

AUTINO HIERROS / Pasaje Grecia 150 381-6410583
BERCOVICH / 24 de Setiembre 746 421-8691
BERCOVICH / A. Lucero y C. Alvarez 432-1616
BERCOVICH / España 631 (Concep.) 03865-421943
BERCOVICH / Ex ruta 9 km 1286 Bda. Rio Salí 426-7431
CORRALON ALEM / Av. Alem 535 400-0060
CORRALON SALTA / Av. Salta 1650 427-3501
DOMINE EDUARDO / Pje. Holmberg 2863 434-6960
DOMINE MANUEL I. / Av. Mitre 1698 427-0855
EL AMIGO / Ex ruta 9 km 1286 Bda. Rio Salí 426-7431
EL COLITA / M. Alfaro 1081 424-3509
EL VIEJO ABASTO / Libertad 353 432-1947
E.M.I. / Catamarca 709 431-1233
E.M.I. / Av.Roca 324 424-6524
E.M.I. / Av.Roca 3980 156-215273
E.M.I. / Sgto. Cabral 44-BRS 452-6135
E.M.I. / en Salta - Corrientes 1315 426-2553
E.M.I. / en Santiago - Av. Libertad 2716 439-2845
FATUM / Santiago del Estero 2675 381-509-7170
GENTILE TUCUMAN / Lavalle 2729 423-3131
GIACOSA ALFREDO / Chofli 50 427-4064
GIACOSA EUGENIO / Marina Alfaro 1215 424-7863
GIACOSA SILVIO / Suipacha 482 400-5371
GIACOSA Y CIA. S.R.L. / Lavalle 1902 432-0207
GIACOSA Y CIA. S.R.L. / Ruta 38 439-2500
LA ZINGUERÍA / Asunción 524 231-1413
LA ONDA / Av. Colon 577 423-5328
METALURGICA MALABIA / Moreno 1996 429-1999
NORRY / J. Thames 263 423-6739
NMB MATERIALES / E. Castelar 1010 427-7954
REMETAL (Casa Central) / Av. Roca 3615 433-1133
REMETAL / Av. B. Aráoz 1164 430-0789
REMETAL / Av. Ej. del Norte 480 433-4040
REMETAL / Av. B. Justo 1616 430-0070
ROSSO ACEROS / Lavalle 1470 420-5111

CIELORRASOS

BERCOVICH / 24 de Setiembre 746 421-8691
BERCOVICH / A. Lucero y C. Alvarez 432-1616
BERCOVICH / España 631 (Concep.) 03865-421943
BERCOVICH / Ex ruta 9 km 1286 Bda. Rio Salí 426-7431
CINELLI S.A. / Lavalle 1560 424-3424
CIA MINERA DEL NORTE / M. Paz 2065 423-4239
CORR. ACONQUILJA / San Lorenzo 1355 424-4258
CORRALON ALEM / Av. Alem 535 400-0060
GIACOSA A y E / Marina Alfaro 1215 424-7863
EL AMIGO / Ex ruta 9 km 1286 Bda. Rio Salí 426-7431
E.M.I. / Av.Roca 324 424-6524
E.M.I. / Av.Roca 3980 156-215273
E.M.I. / Sgto. Cabral 44-BRS 452-6135
GINES LOPEZ / C. Alvarez 1178 422-2705
NORRY / J. Thames 263 423-6739
TECNOPOP (FCA.) / San Lorenzo 2041 432-2253

CIRCUITOS CERRADOS DE TV

ALARTEC / San Lorenzo 516 421-6216
ALBIERO HNOS. / Catamarca 479 430-5677
CONTROL / 24 de Sept. esq. Jujuy 422-9178
JACO / Santiago 799 431-0768
MAZTER / San Lorenzo 2263 156-428303
SEGURIDAD OMEGA / San Martín 2801 0381-4233322

COLUMNAS PARA ALUMBRADO

INSTELEC / Ruta 305 Km 7,5 / Las Talitas 437-1548
NOA INDUSTRIAL / Pje. Marconi 152 427-5383

COMPUTACIÓN

APPEND / San Juan 934 422-9161
CD MASTER / Av. Aconquija 1799 Loc. 220 425-0932
CD MASTER / 25 de Mayo 235 Loc. 430-3630
CYBERSERVICIOS / Junín 586 497-9312
DIGI SOFT / Marcos Paz 82 PA. 430-8751
DIGITAL TECH / Lobo de la Vega 250 (Y. B.) 425-6495
FOX COMPUTACION / José Colombres 275 422-5217
INTI COMPUTACION / Monteagudo 266 422-1198
JACO / Santiago 799 31-0768
J&A soluciones informaticas / Congreso 391 497-6032
JR / Laprida 795 497-6642
LEGUINA / Pje. Tambor de Tacuarí 1213 381-6303193
LIDEAR PRINT / Salta 121 497-6441
MUNDO PC / Maipu 121 422-0187

MUSSATTI / Marcos Paz 897 local I 421-2505
NEMESIS / Amadeo Jacques 27 421-6120
NOR PC / Av. Belgrano 1470 423-2356
OFISERV / Buenos Aires 680 PB 420-1441
PC-TEC / Av. Aconquija 1832 Local 08 425-3054
PUNTO COM PUNTO AR / J. Colombres 154 431-0909
RE-SIC / Av. Aconquija 2049 - Local 5 Y. B. 425-2412
SALTA COMPUTACION / Salta 361 Local 2 421-4671
SI Sitio Informatico / Av.Sarmiento 212 Loc. 2 421-1624
SOLUCIONES TECNOLÓGICAS / Av. Siria 1365 450-6789
SOLUCIÓN GRÁFICA / Lavalle 650 424-9642

CONSTRUCCIÓN EN SECO (CIELORRASOS Y TABIQUES)

ARQ. CARLOS CHALOM 155-026999
BERCOVICH / 24 de Setiembre 746 421-8691
BERCOVICH / A. Lucero y C. Alvarez 432-1616
BERCOVICH / España 631 (Concep.) 03865-421943
BERCOVICH / Ex ruta 9 km 1286 Bda. Rio Salí 426-7431
CENTROPLAC / San Luis 20 420-1301
CORR. ACONQUILJA / San Lorenzo 1355 424-4258
DISTRIB. LAMADRID / Av. Ej del Norte 395 423-0634
EL AMIGO / Ex ruta 9 km 1286 Bda. Rio Salí 426-7431
E.M.I. / Catamarca 709 431-1233
E.M.I. / Av.Roca 324 424-6524
E.M.I. / Av.Roca 3980 156-215273
E.M.I. / Sgto. Cabral 44-BRS 452-6135
E.M.I. / en Salta - Corrientes 1315 426-2553
E.M.I. / en Santiago - Av. Libertad 2716 439-2845
GIACOSA A y E / Marina Alfaro 1215 424-7863
GIACOSA A y S / J. B. Justo 3400 427-4064
GIACOSA ALFREDO / 24 de Sep. 707 400-5295
GIACOSA SILVIO / Suipacha 482 400-5371
GIACOSA Y CIA. S.R.L. / Lavalle 1902 432-0207
GIACOSA Y CIA. S.R.L. / Ruta 38 439-2500
HOGAR 24 X 7 / www.hogar24x7.ar 381-6426969
NIVEL / Pje. Magallanes 2.051 (YB) 381-6788631
NORRY / J. Thames 263 423-6739
TECNOPOP / San Lorenzo 2041 432-2253
VELVET / Marcos Paz 2065 433-3179
ZERAMIKO / 24 de septiembre 731 381-4229046
ZERAMIKO / Av. Sáenz Peña 602 381-4242600
ZERAMIKO / España esq. Ruta Nac. nº 38. 3865-424100
ZERAMIKO / Av. Solano Vera 293 Y. B. 381-425-8012

CONTENEDORES

AC CONTENEDORES / Junín 435 430-6161
COQUITO S.R.L. / Ruta 301 KM 8.5 381-5098739
CORRALON 70 / Italia 4581 434-4431
DIAVIL S.R.L. / Av. Belgrano 1574 433-0644
EL ARENAL 436-3529
S.M. CONTENEDORES / Belgrano 1574 433-1933

COPIAS DE PLANOS

ARQUIGRAF / Pje. Bertrés 211 430-0761
COPITEC / 24 de Sept. 684 430-0550
DIVISIÓN COPIADO / San Juan 611 154-173237
INTIPILOT / Córdoba 950 422-3412
IPP Impresion Digital / Av.Aconquija 1832 425-4926
JL DIGITAL / jl.digitalizado@gmail.com 381-5767038
LINEAS ESTUDIO / San Luis 284 424-9134
SOLUCIÓN GRÁFICA / Lavalle 691 381-4249642

CORTE Y PLEGADO DE CHAPAS

COQUITO S.R.L. / Ruta 301 KM 8.5 381-5098739
BIGON HNOS. / Italia 1364 432-7128
FORJAS / Av. Roca 2443 436-3600
RIO AZUL INGENIERIA SRL Lavalle 2974 423-3340
TINCANI / Lamadrid 1745 432-1529

CORTINADOS

CALIZAYA JAVIER / Bº S.E.O.C. 436-2668
CORTI ARTE / San Juan 942 422-2860
DISEGNO / 25 de Mayo 262 422-8112

DISTRIB. LAMADRID / 24 de Setiembre 740 430-7272
E-KIPA / 24 de Sep. y J. Colombres 430-5367
INTERIORES / San Martín 1026 400-4467
IPARRAGUIRRE / Pje Vieytes 1640 436-5417
MIGUEL APARICIO / Av. Roca 1823 424-7940
MORAN REVEST. / Av. Mitre 217 422-2692
TIKA / Av. Aconquija 2579 Loc. I - Y. B. 154-258011

CORTINAS METÁLICAS

CONTROL / 24 de Setiembre y Jujuy 422-9695
CORR. ACONQUIJA / San Lorenzo 1355 424-4258
DELAPORTE / Crisóstomo Álvarez 471 421-8202
DIAZ MEINERS S.R.L. / Corrientes 2.151 433-0540
E.M.I. / Av.Roca 324 424-6524
FORJAS / Av. Roca 2443 436-3600
INYSER / Lavalle 2665 432-3232
ITAL-PERFIL / Pje. Monserrat 3355 485-1376
FABI-COR / Ayacucho 53 421-7288
LA ALDABA / Mendoza y J. Colombres 422-9088

DECORACIÓN

AGUSTINA MUSSARI / agustina@mussari.com.ar 381-6417724
ANA INÉS PAZ COSSIO 156786525
APARICIO / Shopping Yerba Buena 1º piso 425-3792
APARICIO / Maipú 416 431-4063
ARANZANA, SILVIA / Av. Perón al 800 435-5543
BLANCO,MARTIN/estudioblazak@yahoo.com.ar 422-2313
CARPINTERÍA MOLINA / Bolivia 4698 485-0168
CENTROPLAC / San Luis 20 420-1301
CIA. MINERA DEL NORTE / M. Paz 2065 423-4239
COCÓFERRARI JESÚSJIMENEZ INTERIORISMO 381-5239 555
CORTI ARTE / San Juan 942 422-2860
D+d Diseño + decoración / Mendoza Esq. Salta 422-3752
DANIEL ILUMINACION / Jujuy y Las Piedras 422-9992
DESIDERIO ART DESIGN 155-540874
DISEÑO / 25 de Mayo 262 422-8112
DISTRIB. LAMADRID / 24 de Setiembre 740 430-7272
E-KIPA / 24 de Setiembre y J. Colombres 430-5367
GRIET ORQUERA ESTUDIO / 381-6435384 - 381-4068759
HERRACER / Córdoba 1115 422-4260
IMAGINARIA / J. Colombres 196/98 421-0057
INTERIORES / San Martín 1026 400-4467
INTERNI / Maipú 334 421-5443
LUCRECIA MAZZA / Av. Belgrano 2789 155-025667
MIGUEL APARICIO / Av. Roca 1823 424-7940
MORAN REVEST. / Av. Mitre 217 422-2692
MOCAICOS CESCA HINOS. / 12 de Oct. 245 421-2485
MUSSARI MICROCEMENTO 381-4065647
NORTE LIVING / Av. Mitre 112 422-5533
PIRKA STONE / Av. Belgrano 1745 432-4180
RAKÚ / 25 de Mayo 435 421-3637
REMOAR / Muñecas 340 421-7807
RINCÓN DE IDEAS / Aconquija 1526 LOC 6 54439469
SALVATTORI / Lobo de la Vega 1095 381-6115611
SAN JUAN NUEVO MUNDO / Muñecas 272 430-2481
SILVIA PORCEL - PATINADOS / Alberdi 929 424-0425
SINTESIS / Av. Roca 3200 436-0837
STAMPATO VETRO / ventas@stampato.com 011-912-5502
SUMY BULACIO DE COLOMBRES / Balcarce 77 4421-7905
VELVET / Marcos Paz 2065 433-3179

DEMOLICIONES

ING. IVAN ORLANDO / Patricias Argent. 186 435-0771

DESARROLLADORES INMOBILIARIOS

EDUARDO MORENO 381-6301180

DISEÑO, ESTUDIOS

AGUSTINA MUSSARI / agustina@mussari.com.ar 381-6417724
COCÓFERRARI JESÚSJIMENEZ INTERIORISMO 381-5239 555
EDUARDO MORENO 381-6301180
FERRER AGUIRRE MUEBLES 381-6588777 y 381-5555037
GONZALEZ & GONZALEZ / Lamadrid 1312 4240493
GRIET ORQUERA ESTUDIO / 381-6435384 - 381-4068759

DOBLADO DE CAÑOS

RIO AZUL INGENIERIA SRL Lavalle 2974 423-3340
TINCANI / Lamadrid 1745 432-1529

DOMÓTICA

CASATEC / Crisóstomo Álvarez 845 381-4488199
DOMOTIC.IV / 24 de Septiembre 1.352 381-5087984

EMPRESAS CONSTRUCTORAS

ABALUM / Av. Salta 1637 427-6592
ACME CONSTRUCTORA / Frías Silva 580 156-041308
ANDJEL / Corrientes 422 0381 449.9400
AGUIRRE + VÁZQUEZ 381-6414414 / 381-5195051
ARMENGOL / Pje. Chazarreta 1825 427-5952
ARQ. ASOCIADOS S.R.L. / Saavedra 254 423-9918
ARQUI3 / Las Piedras 1065 Block C dpto. K 422-9222
ATRIO / Av. Mate de Luna 1606 - 10º B 423-4888
AUAD Y ASOC. / Maipú 750 422-4897
B Y M / 9 de Julio 926 420-2088
BATCOM S.R.L. / Santa Fe 1583 423-4220
BERCOVICH, EDUARDO / Laprida 653 430-5751
BINOMIO ARQUITECTOS / Lobo de la Vega 1222
Planta Alta. Of. 9. Galería Loup Y. B. 381-6695601
BLASCO / Suipacha 440 432-1118
BOERO S.R.L. / Muñecas 575 (PB) 425-2987
CALLERI / Francisco de Aguirre 855 427-6396
CÁMARA ARG. DE LA CONST. / S. Martín 623 430-0660
CÁM. TUC. DE LA CONST. / San Martín 427 430-2648
CAMARO CONSTRUCC. / Moreno 76 421-0382

CASA ARREGLOS / Av. Siria 1.296 421-5595
C.E.S.A. / Coronel Zelaya 349 423-5064
CESAR GRANDI / 9 de Julio 328 422-6800
CODINAR / Santa Fe 2129 432-1484
COINCI SRL / www.coinci.com.ar

COLETTI S.R.L. / San Martín 862 E.P. 421-5805
CON-FER / Chiclana 55 423-5253
CONEL S.R.L. / Av. Roca 2575 423-2561
CONSTRUC. GAMA / Ej. del Norte 2674 434-0862
CONYMAN S.R.L. / Laprida 1375 422-7445
COTELLA & SCHUJMAN / Balcarce y Corrientes 422-5992
COVRAT / 425-0937
CRIMI Y ASOCIADOS / Santa Fe 309 430-7062
C.R.L. / Las Heras 808 L.3 PB 420-2467
CSS / Pje. Luis A. Spinetta 575 Y.B. 381-154773293
CYMA / Anzorena 82 PA Y.B. 381-5634242
DAKAR / Thames 538 432-1484
DANIEL INGENIERIA / Jujuy esq. Las Piedras 497-7889
DEO S.R.L. / Chiclana 176 423-9668
DIOMA / Pje. Cervantes 46 0381-3306279
DREIER / Thames 1020, planta baja Y. B. 3815 424 637
DYCON 381-6352018
ECOS / Marina Alfaro 1110 420-2634
EDUARDO MORENO 381-6352018
EFECON / San Martín 623 - 1º Piso 422-7931
ELGART CONSTRUC. / San Lorenzo 761 420-1735
ENRICO H. Y JUAN C. / San Luis 250 424-4528
FA. Construcciones de 154-406933
FALIVENE J.C. ING. / La Rioja 166 421-4498
FIONETTI / Salta 64 local 33 Y. B. 381-155418384
FONTDEVILA S.A. / Mendoza 3700 435-4452
FORJAS / Av. Roca 2443 436-3600
FORTINO, JORGE / 421-1561
GALINDO CONSTRUCC. / Rivadavia 471 - 3º A 430-3754
GARCÍA S.A. / Santiago 198 PB. 422-9012
GARCÍA NILSEN Y ASOCIADOS / Laprida 368 PB 421-3366
GBG / Santiago 198 422-9012
GECONPE / Chile 1.596 381-4230067
GLOBALCO 381-4091200
GRUPO RBR / Patricias arg 519 0388-4227444
GRUPO DE ARQUITECTOS: Ruta Nac. N° 9 Km.

1285 Pacará Pintado (Tucumán) 400-7026
HABICON / Corrientes 212 421-2138
HELGUERA / Muñecas 2657 427-6539
HELPA S.R.L. / Monteagudo 49 430-0758
HORNET S.R.L. / Rivadavia 1349 430-0294
I.C.M. S.R.L. / Lavalle 2375 432-0321
ING. JUAN RAMON, SERGIO / San Martín 2107 433-0390
INGECO / Jujuy 4445 429-3029
INGEMA / Jujuy 3297 429-2570
ISAS & ASOC. / Amador Luero 582 423-9989
ITECH / Frías Silva 36 - 1º piso, of. 8 433-0883
ING. ORLANDO / Patricias Argentinas 186 433-0390
KARAMANOFF / Aristóteles del Valle 2320 433-0646
KUBIK S.R.L. / kubiksrl@gmail.com 381-6410447
LEA PLACE & ASOCIADOS 381-6458469

LINK / www.linkversiones.com.ar 422-3854
MAGNA / J. Colombres 249 453-7198
MASWER / San Martín 1051 Piso 10 Of. D 156-810945
MAUER / Ruta 9 Km. 1310 381-3926637
MÁXIMO COLETTI & ASOCIADOS 433-0228
MEDITERRANEO / Av. Mitre 547 381-4471247
MICROCEMENTO TUCUMÁN / Av. Mate de Luna 2214 423-8764
MINAHK & ASOCIADOS / Mendoza 3.569 435-4074
MURGA & HANNE / San Martín 4420 381-4065647
MUSSARI MICROCEMENTO 381-3376898
NANCY LILIANA HEREDIA 430-2110
NORVIGUET / 24 de Sep. 675 381-4256846
NORURBANA / Av. Aconquija 1072 Y.B. 430-9194
OLTEC CONST. SRL San Juan 454 (Of. 4) 421-3384
OMODEO / 24 de Sep. 549 381 4242300
OSYM / 24 de septiembre 1352 381-154481289
PALOMBI ARQUITECTO S.R.L. 381-5769080
PERFOSUELO / Los Vallistos 422-0694
QUEÑO A.S.A. / Balcarce 833 485-1157
RAFAEL AVELLANEDA / E. Castelar 3558 425-0763
R.C. CONSTR. / Los Ceibos 804 (YB) 421-9489
RONDEAU / Santa Fé 4437 381-5039-345
ROOT / Av. Mate de Luna 2232 381-2158425
SAEZ SANCHEZ ARQ. / ALTECITY BUSINESS PARK Av. Pte. J.D. Perón 2300 Yerba Buena 381-6115611
SALVATTORI / Lobo de la Vega 1095 Y.B. 432-3218
SEPLVEDA Y ASOC. / Santiago 1462 431-1079
SOLLAZO HINOS. / C. Alvarez 945 4230-939
TECNOTECH / Av. Ejercito del Norte 934 437-0710
TENSOLITE / Ruta 9 Km. 1298 433-3179
VELVET / Marcos Paz 2065 431-0125
V.H.A. / San Lorenzo 498 2º Piso 451-5510
VILUCO (Ruta 302 Km. 7 (BRS) 381-3071634
VIVIENDAS COLÓN / Don Bosco 2285 1.700 Yerba Buena DESING piso 2 of. 5 381-4 73-1161
ZEMA S.A. / Avenida Aconquija 1.074 Y. B. 425-8129

EMPRESAS DE PINTURAS

AISLAR / Av Adolfo de la Vega 695 381 5102150
A TERMINACIONES 381-5831429
AVILA, JUAN (Pint. Especiales) 155-725613
CONCHA MOYANO / Santiago 2528 155-953217
FORMIGLI SOTO / Av. Roca 2498 436-0326
MAMANI / J. Hernández 65 (El Colmenar) 156-814281
SAIKÓ (Pint. Especiales) / Junín 1762 427-6974

EQUIPOS PARA LA CONSTRUCCIÓN

ATILIO MAROLA / Libertad 462 381-5762418
ABASTO FERRETERO / Las Piedras 1864 4231090
CINELLIU / Lavalle 1560 424-3424

COMERCIAL COLÓN / Av. Colón 107 433-0646
HUINCA RENANCO / 9 de Julio 880 424-5023
PERFOSUELO / Los Vallistos 381-5769080

ESTRUCTURAS DE GRANDES LUCES

ITECH / Frías Silva 36 - 1º piso, of. 8 433-0883
RIO AZUL INGENIERIA SRL Lavalle 2974 423-3340
TENSOLITE SRL / Ruta 9 km 1298 437-0710

ESTRUCTURAS DE HORMIGÓN

FATUM / Santiago del Estero 2675 381-509-7170

ESTRUCTURAS METÁLICAS (FÁBRICAS)

AMADOR / Lucas Córdoba 1532 423-5725
AUTINO HIERROS / Pasaje Grecia 150 381-6410583
BIGON HINOS. / Italia 1364 425-6786
CARLOS GRASSI / Pje. Oncativo 1057
Barrio Obispo Piedrabuena 428-1851
COQUITO S.R.L. / Ruta 301 KM 8.5 381-5098739
DOMINE, EDUARDO / Pje. Holmberg 2863 434-6960
ESTRUFOR / Solano Vera 1100 (YB) 425-6923
FATUM / Santiago del Estero 2675 381-509-7170
FORJAS / Av. Roca 2443 436-3600
FORMOSO EDUARDO / Lavalle 2412 423-2823
FRATELLI ANTONELLI / Ch. de Laguna 1340 432-4652
GAMA METAL / Av. Ej. del Norte 2674 434-0862
GRUPO DE ARQUITECTOS: Ruta Nac. N° 9 Km. 1285 Pacará Pintado (Tucumán) 400-7026
IMANTA / www.imanta.com.ar 388-4293535
METALÚRGICA LVALLE / Ruta 301 - Km 9 439-1907
METALÚRGICA MALABIA / Moreno 1996 429-1999
MODELO / Pje. Ramón y Cajal 172 427-4755
RIO AZUL INGENIERIA SRL Lavalle 2974 423-3340
SOLER / Asunción 844 433-0766
TALME S.A. / Martín Berho 281 428-3256

ESTUDIO DE SUELOS

CINGEO / Laprida 530 PB of.6 381-4010515
EL ACOPIO ARIDOS / jorgerasuk@hotmail.com 381-5397794
EST. RAFAEL BLANCA Y ASOC. / Chacabuco 516 420-3112
GEONOR S.R.L. / Caracas 2429 -Y. Buena 425-1308
INCivil & Construcciones 381-6024477
OLTEC CONST. SRL San Juan 454 (Of. 4) 430-9194

EXCAVACIONES

EL ACOPIO ARIDOS / jorgerasuk@hotmail.com 381-5397794
EMEZETA 381-6781961
EXCAVACIONES TUC. SA / La Rioja 876 424-1302
HELGUERA / Muñecas 2657 427-6539
INGEMA S.R.L. / Jujuy 3297 429-2570
ING. ORLANDO / Patricias Argentinas 186 435-0771
LA GARZA - VIAL GRUAS / San Miguel 1885 423-4878
MAUER S.R.L. / Ruta 9 - Km. 1310 156-810945
OLTEC CONST. SRL San Juan 454 (Of. 4) 430-9194
PERFORACIONES Y SERV. / Lavalle 830 424-5575
TECNOSUELO / Pje. A. Mercado 364 422-1221
VIAL APPAS / Av. Ej. del Norte 685 423-4025

EXCAVACIONES DE PISCINAS

EMEZETA 381-6781961
TA. 381-5831429

FABRICA DE JUEGOS INFANTILES

ESPACIOS EN JUEGO 154659344 y 155742144

FABRICA DE TRANQUERAS Y PORTONES

Fab. de tranqueras y portones / Lavalle 1287 420-1125

FERRETERÍAS - FERRETERÍA INDUSTRIAL

ABASTO FERRETERO / Las Piedras 1864 4321090
A&G / Rondeau 251 424-7407
BOLLIVAR MATERIALES / Bolívar 1640 381-424-3772
BOLLINI Y CIA.S.R.L. / Catamarca 353 431-0148
BULONERIA BELGRANO / Av. Belgrano 1534 423-4670
CARBUNORTE (mayorista) Coronel Zelaya 880 400-4739
CARLINO HINOS. S.A. / Av. Mitre 349 433-0311
CASA ARREGLOS / Av. Siria 1.296 421-5595
CASA ROTELLA / Catamarca 217 421-1016
CASA SERRANO / Cordoba 300 421-7323
CINELLIU S.A. / Lavalle 1560 424-3424
COMERCIAL COLON / Av. Colon 107 433-0646
CONSTRUFER / Av. Aconquija 1996 - Y. B. 425-3605
CONSTRUBANCO / Av. Monseñor Jesús Díaz 205 Banda del Río Salá 381-426-7956
CORRALON 70 / Italia 4581 434-4431
CORRALON ALSINA / Alsina y Bs. Aires 424-2466
CORR. HORCO MOLLE / Las Higueritas 2700 425-6780
CORR. YERBA BUENA / Av. Aconquija 2094 425-5252
DANTE BEDOGNI / Av. Siria 1886 427-6570
E. HOLT & CIA.S.R.L. / Av. Salta 1916 427-6702
E.M.I. / Av.Roca 324 424-6524
FERRE-NOR / Alsina 484 420-1632
FERREKIT / San Martín 1080 421-8365
FERRETERA DEL NORTE / España 28 431-1606
FERRETERIA INTEGRAL / Av. Belgrano 2546 432-2516
FERRETERIA J. L. RUNCO / Av. Belgrano 2204
FERRETERIA MARTIN / 24 de Sep. 140 422-1240
FERRETERIA MB / J. Colombres 225 422-0999
FERRETERIA MB / Don Bosco 2360
FERRETERIA ROTELLA / San Juan 592 430-4572
FERRET. Y PINT. LA TERMINAL / Av. Sáenz Peña 65
FERRING S.R.L. / Buenos Aires 843 424-9250
F.M. FERRETERIA / Av. Siria 1182 430-1973
GÜEMES / Güemes 250 (S. P. Colalao) (03862)481009

HAIQUEL / Av. 24 de Set. 477 (B. R. Sali)
 HUINCA RENANCO / 9 de Julio 948
 LA ESQUINA / Jujuy esq Av. Roca
 LA ESQUINA ROSADA / Viamonte 1853
 LA ESQ. ROSADA / Las Piedras y La Rioja
 LA FERRETERIA / Av. Belgrano 1498
 LA FERRETERIA / Av. Roca y Coronel Zelaya
 LA TUERCA / Av. J. B. Justo 1285
 MERKUSA / 12 de Octubre 845
 MUNDO FERRETERO / Mendoza 892
 NC SANITARIOS / Lamadrid 333
 OLIVERI / Reconquista 95 (Yerba Buena)
 PINTY FERR. Y BUENA / Aragón 25 Y. B.
 POLOS / Mendoza 767
 RICO HERRAMIENTAS / Av. Salta 1043
 ROSARITO / A. Kirchner 287 - Lomas de Tafí 381
 RYMAC S.A. / Salta 156
 SAN LORENZO / San Lorenzo esq. Jujuy
 SUMINISTRO BELGRANO / Av. Belgrano 1547
 SUPER BRICO / Córdoba 770
 TECNOPRIMA / San Luis 176
 TODOBULON / José Colombres 232

FUNDICIÓN DE HIERRO

ANDRIANI SACIFIE / Villarreal 179 422-8401
 FUNDICION NIEVA / Maipú 1616 421-8124

GAS - CALDERAS - CALEFACCIÓN

ARGAÑARAZ Y BUCCINO / Thames 62 423-4103
 BARONE, PABLO / Lavalle 830 424-5575
 BERCOVICH / 24 de Setiembre 746 421-8691
 BERCOVICH / A. Lucero y C. Alvarez 432-1616
 BERCOVICH / España 631 (Concep.) 03865-421943
 BERCOVICH / Ex ruta 9 km 1286 Bda. Rio Sali 426-7431
 BOLIVAR MATERIALES / Bolívar 1640 381-424-3772
 CASTRO / Alberdi 454 424-2100
 EL AMIGO / Ex ruta 9 km 1286 Bda. Rio Sali 426-7431
 GMKT / Av. Mitre 172 450-1091
 GRAIFF / 12 de Octubre 60 (El Manantial) 439-3192
 HERRACER / Córdoba 1115 422-4260
 INSTALAC. COMPLEMEN. / Junín 1028 422-4112
 LÓPEZ GARCÍA / Monteagudo 683 - 5º A 422-6539
 MINAHK Y ASOCIADOS / Mendoza 3.569 423-8764
 MIOTTI GAS / Av. Belgrano 1890 433-1694
 OLTEC CONST. SRL San Juan 454 (Of. 4) 430-9194
 OSSA Ingeniería / Av. Mate de Luna 1.620 5º B 381-2549359
 ZERAMIKO / 24 de septiembre 731 381-4229046
 ZERAMIKO / Av. Sáenz Peña 602 381-4242600
 ZERAMIKO / España esq. Ruta Nac. n° 38. 3865-424100
 ZERAMIKO / Av. Solano Vera 293 Y. B. 381 425-8012

GASES INDUSTRIALES

ESTABL. SANTA RITA / Av. Salta 1738 427-6685
 OXI-GON S.A. / Av. Roca 681 424-5706
 OXITUC / Las Piedras 2347 423-4300

GOMA, ARTÍCULOS DE

MARCHETTI GOMA / Cristo Rey 645 439-2617

GRÚAS

LA GARZA / San Miguel 1885 423-4878
 LA HISPANO ARGENTINA / San Lorenzo 1454 424-4589
 RIO AZUL INGENIERIA SRL Lavalle 2974 423-3340
 SERVIGRÚAS / Salta 2141 427-1130

GRUPOS ELECTRÓGENOS

COMERCIAL COLON / Av. Colón 107 433-0646
 DIMOND S.A. / Mendoza 939 422-4022
 GC COM. / Pje. V. Sarsfield 165 (YB) 155-875550
 HERNANDEZ, CARLOS (INST.) 155-886510
 HUINCA RENANCO S.R.L. / 9 de Julio 880 424-5023
 MERKUSA S.R.L. / 12 de Octubre 845 423-7474
 MIGUEL ANGEL MERKUSA / Suipacha 940 423-8595
 MITRE TOOLS / Suipacha 222 421-6666
 PREMIER / Las Piedras 1446 429-4833

HERRAJES

ALUNORT / Amador Lucero 253 423-1421
 BERCOVICH / 24 de Setiembre 746 421-8691
 BERCOVICH / A. Lucero y C. Alvarez 432-1616
 BERCOVICH / España 631 (Concep.) 03865-421943
 BERCOVICH / Ex ruta 9 km 1286 Bda. Rio Sali 426-7431
 BOLIVAR MATERIALES / Bolívar 1640 381-424-3772
 EL AMIGO / Ex ruta 9 km 1286 Bda. Rio Sali 426-7431
 E.M.I. / Catamarca 709 431-1233
 E.M.I. / Av. Roca 324 424-6524
 E.M.I. / Av. Roca 3980 156-215273
 E.M.I. / Sgto. Cabral 44 (BRS) 452-6135
 HERRAJES TUCUMAN / J. Colombres 68 421-4985
 HERRAJES VANCAR / Av. Belgrano 1525 423-6275
 HERRAMAD / Av. Roca 1637 424-6170
 HERRACER / Córdoba 1115 422-4260
 LA ALDABA / Mendoza y J. Colombres 422-7566
 LA ALDABA / Brígido Terán 279 421-4614
 LA ALDABA / Camino del Perú 2.200 434-4089
 SANTA CRUZ / Ejército del Norte 114 153-070052
 SELCON / Mendoza 193 422-8169

HERRERÍA

ABACO 381-6073893
 CAYMAN Arte y diseño en metal 381-570-3594
 EL LLERTA / Alsina 496 156-042885
 FORJAR / Av. Peron Esq. Lobo de la Vega 154-790811

FORJAS / Av. Roca 2443 - S. M. de Tuc. 436-3600
 HIERRO ART / Pje. Chaves de Laguna 1340 381-5902676
 HOGAR 24 X 7 / www.hogar24x7.ar 381 6426969
 LA HERRERIA 4977324
 SANTIAGO DÍAZ 381-6420117
 SORAIRE / San Miguel 734 381-5170403

HIERROS Y TUBOS ESTRUCTURALES

AUTINO HIERROS / Pasaje Grecia 150 381-6410583
 BERCOVICH / 24 de Setiembre 746 421-8691
 BERCOVICH / A. Lucero y C. Alvarez 432-1616
 BERCOVICH / España 631 (Concep.) 03865-421943
 BERCOVICH / Ex ruta 9 km 1286 Bda. Rio Sali 426-7431
 EL AMIGO / Ex ruta 9 km 1286 Bda. Rio Sali 426-7431
 EL COLITA / M. Alfaro 1081 424-3509
 E.M.I. / Av. Roca 324 424-6524
 EXPRESO SAN JOSE / Alfonsina Stormi 97 427-3483
 FONTANA / Av. Belgrano 1904 423-6628
 GIACOSA A y E / Marina Alfaro 1215 424-7863
 GIACOSA A y S / J. B. Justo 3400 427-4064
 GIACOSA ALFREDO / 24 de Septiembre 707 400-5295
 GIACOSA SILVIO / Suipacha 482 400-5371
 GIACOSA Y CIA. S.R.L. / Lavalle 1902 432-0207
 GIACOSA Y CIA. S.R.L. / Ruta 38 439-2500
 HERRONORT / Av. Colón 925 427-7954
 NMB MATERIALES / E. Castelar 1010 433-1133
 REMETAL (Casa Central) / Av. Roca 3615 430-0789
 REMETAL / Av. B. Aráoz 1164 433-4040
 REMETAL / Av. Ej. del Norte 480 430-0070
 REMETAL / Av. Juan B. Justo 1616 420-5111
 ROSSO ACEROS / Lavalle 1470 420-5111

HOJALATERÍA

DOMINE, EDUARDO / Pje. Holmberg 2863 434-6960
 EL MECANO / Florida 3071 436-2915
 FORMOSO EDUARDO / Lavalle 2412 423-2823
 MODELO / Pje. Ramón y Cajal 172 427-4755

HORMIGÓN ELABORADO

HELPA S.R.L. / Monteagudo 49 430-0781
 HORMIGONERA FALIVENE S.A./ La Rioja 166 421-4498
 INGECO / Jujuy 4445 429-3029

HORMIGÓN ALISADO E IMPRESO

AISLAR / Av Adolfo de la Vega 695 381 5102150
 KATZ / Av. Perón 1.700 L. I (YB) 381-3035501
 MICROCEMENTO TUCUMAN / Av. Mate de Luna 2214 381-4471247
 MUSSARI MICROCEMENTO 381-4065647
 SALVATTORI / Lobo de la Vega 1095 381-6115611
 SOLUCIONES PROYECTABLES Av. Ejército del Norte 28 381-154481289
 TIKA / Av. Aconquija 2579 Loc. 1 - Y. B. 154-258011

ILUMINACIÓN

BP / San Martín 1.301 319-6601
 BP / Av. Aconquija 2.214 422-4427
 DANIEL / Jujuy esq. Piedras 422-9992
 DIMATER / Av. Marina Alfaro 140 420-5348/49
 DOMOTIC.IV / 24 de Septiembre 1.352 381-5087984
 ELEC. ITUARTE / Santiago 1014 (Casa central) 381-2541457
 ELECTROSORIA / Jujuy 1083 424-7304
 EL FAROL S.R.L. / 24 de Setiembre 629 430-2593
 NOA INDUSTRIAL / Pje. Marconi 152 427-5383
 MEGA / Junín 212 430-0108
 PROLUX / 12 de Octubre 697 3816256112
 SANTIAGO KOHN / Maipú 485 431-1088
 SOFI / Av. Mitre 287 431-0906

IMPERMEABILIZACIONES

A. CERVERA ING. / Santiago 2049 433-0110
 ADICEM / Av. Belgrano 1858 381-5502746
 AISLAR / Av Adolfo de la Vega 695 381 5102150
 ALEM MATERIALES / Av. Alem 535 400-0060
 A TERMINACIONES 381-5831429
 BERCOVICH / 24 de Setiembre 746 421-9178
 BERCOVICH / A. Lucero y C. Alvarez 432-1616
 BERCOVICH / Ex ruta 9 km 1286 Bda. Rio Sali 426-7431
 CASAAREGLOS / 1er Pje. 792 (Junín 2050) 427-7928
 EL AMIGO / Ex ruta 9 km 1286 Bda. Rio Sali 426-7431
 E.M.I. / Av. Roca 324 424-6524
 ESCULTOR / Timbó Viejo - Kilómetro 20 155-000599
 FINTUC / La Plata 1352 436-1046
 GENTILE TUCUMAN / Lavalle 2729 423-3131
 GIACOSA A y E / Marina Alfaro 1215 424-7863
 GIACOSA A y S / J. B. Justo 3400 427-4064
 GIACOSA ALFREDO / 24 de Septiembre 707 400-5295
 GIACOSA SILVIO / Suipacha 482 400-5371
 GIACOSA Y CIA. S.R.L. / Lavalle 1902 432-0207
 HIDROTECNICA DEL NOA / B. Aires 440 420-5881
 MEMBRANAZO / Av. Roca 2264 436-3588
 SERVI-OBRAS / Av. Belgrano 1648 433-1806
 SOLUCIONES PROYECTABLES Av. Ejército del Norte 28 381-154481289
 TECNOPOR / San Lorenzo 2041 432-2253
 WEBER CONCREMAX / Juan B. Terán 249 400-6664

INMOBILIARIAS

CÁMARA DE INMOBILIARIAS / Santa Fe 640 422-8539
 ACOTTO Y ASOCIADOS / Rivadavia 253 422-7969
 ARQ. ANA M. GARZIA / Lamadrid 486 - 1ª-12 424-6424
 AYBAR / Marcos Paz 422 430-7130
 BACH PROPIEDADES / Laprida 194 422-0424
 BAIT / Lamadrid 339 420-1321
 BERNASCONI / San Martín 490 (YB) 425-2965
 CAMEL / Galería Los Troncos (YB) 425-1478
 CITY / Lamadrid 736 420-5025

CLAVE INMOBILIARIA / Rioja esq. Gral. Paz 424-8520
 COLO KETER / Monteagudo 476 430-4071
 COSSIO / Muñecas 110 - 2º P Of. 1 421-2802
 CRIMI Y ASOCIADOS / Santa Fe 309 430-7062
 DE LA SERINA PROP. / Gal. San Martín - Of.4 422-0405
 DEL JARDIN / Av. Sarmiento 1290 423-6959
 ELGART CONSTRUCC. / San Lorenzo 761 430-1735
 ESPACIOS / Junín 571 422-2022
 ESTUDIO M / 9 de Julio 437 - 1º A 424-9579
 FELER / San Martín 623 - 6º 430-2020
 FERULLO / Mendoza 490 - 1º P 422-7002
 FORTALEZA S.R.L. / Las Heras 484 424-7585
 GARCÍA NILSEN Y ASOCIADOS / Laprida 368 PB 421-3366
 GIPSA / Junín 685 PB Of. 3 381-6781981
 ING. N. SIRCOVICI / Jujuy 412 400-0291
 ING. PEREZ JAIME / San Juan 1003 421-5842
 INVERSIONES INMOB. / Laprida 510 430-2256
 LABASTIDA / Santa Fe 485 422-2055
 LEON ALPEROVICH / Laprida 530 431-0575
 LEON Y MACIAS / C. Alvarez 566 430-3636
 MARCEL / 25 de Mayo 113 (Tafí Viejo) 461-7285
 MASTER / C. Alvarez 434 421-8043
 MENHIRES / Santa Fe 640 422-8539
 MOLINA, JUAN PABLO / San Juan 984 - 1º 422-1161
 OSTENGO / Av. Siria 1006 422-7684
 POLHAR / Monteagudo 563 (Tafí Viejo) 461-8236
 ROJAS / Muñecas N°110 - 3º Piso Ofis. 1 y 2 381-5953038
 RUIZ MIGUEL / Muñecas 85 - 2º E 421-5553
 SALVATTORI / Lobo de la Vega 1095 381-6115611
 SCHILMAN / Av. Aconquija 1810 425-0938
 SCHILMAN / Marcos Paz 295 422-4488
 SOCOLISKI / Crisóstomo Alvarez 488 422-4301
 STAGNETTO / C. Alvarez 397 - 6º A 430-1226
 STEINBERG / Muñecas 64 - 4º C 421-5765
 STUDIO / Mendoza 301 422-7029
 TANOA / Laprida 597 421-7808
 TERCER MILENIO / Salta 126 430-4000
 TRAB / San Lorenzo 227 422-7376
 TRIUMPH / San Martín 285 - 6º E 430-7806
 TUCUMAN PROP./ C. Alvarez 1459 424-4677
 WAINER / Lamadrid 791 424-8906

INSTALACIONES COMERCIALES

CRUZ PRATS / Av. Roca 3995 433-0169

SOLUCIONES TECNOLOGICAS

Servicio Técnico
 Smartphone
 Notebook
 Sistemas

WALTER QUINTEROS
 COACH INFORMÁTICO

381-5619562
 walterequinteros@gmail.com
 www.facebook.com/wqmobile

Av. Siria 1365
 San Miguel de Tucumán
 Tucumán - Argentina

Intiplot

Copias de plano
 Fotocopias
 Copias Color
 Ploteos
 Scaneo de Planos

Córdoba 950 S.M. de Tucumán
 Tel: 4947837 - Cel: 0381-156098046
 e mail: intiplot@yahoo.com.ar
 intiplot@gmail.com
 +54 9 381 609-8046

DIAX MEINERS S.R.L. / Corrientes 2.151 433-0540
 DISTRI-ESTANT / San Martín 1041 430-5727
 NIVEL / Pje. Magallanes 2.051 (YB) 381-6788631
 NORRY / J. Thames 263 423-6739
 OLTEC CONST. SRL San Juan 454 (Of. 4) 430-9194
 OSSA Ingeniería / Av. Mate de Luna 1.620 5ºB 381-2549359
 SALVATTORI / Lobo de la Vega 1095 381-6115611

INSTALACIONES ELÉCTRICAS

C.I.E. / San Juan 2224 432-1503
 CONEL S.R.L. / Av. Roca 2575 423-2561
 ELEC. ITUARTE / Santiago 1014 (Casa central) 381-2541457
 F & G INGENIERIA / Pje. 1º de Nov. 1335 432-0437
 HOGAR 24 X 7 / www.hogar24x7.ar 381-6426969
 ING. CARLOS GRANDE / Ayacucho 591 - PB 424-1534
 LUMAT SRL / Catamarca 453 PB 422-3722
 MEGA ELECTRICIDAD / Junín 212 430-0108
 MEGA ELECTRICIDAD / 24 de Sep. 1350 424-2300
 N&G MONTAJES ELÉCTRICOS 429-7650
 OLTEC CONST. SRL San Juan 454 (Of. 4) 430-9194
 Pele / LAVALLE 868 8º C 0381-424-1534
 PERFOUSUELO / Los Vallistos 381-5769080
 RV INGENIERIA / Valdivia 3470 434-6040
 SAN VALERO SRL Fca. / Perú 540 422-4903
 SEDA / Frías Silva 164 423-0747
 SEPÚLVEDA Y ASOC. / Santiago 1462 432-3218

INSTALACIONES SANITARIAS

ARQ CABOCOTTA 381-5566375
 CASAARRREGLOS / 1er Pje. 792 (Junín 2050) 427-7928
 ING. CIVIL ESTEBAN MARTÍNEZ RIERA 156-817712
 FIGUEREDO SANITARIOS / Rojas Paz 356 155-034337
 HIDROTECNICA DEL NOA / B. Aires 440 420-5881
 HOGAR 24 X 7 / www.hogar24x7.ar 381-6426969
 MINAHK Instalaciones / Saavedra 1061 154-1890666
 OLTEC CONST. SRL San Juan 454 (Of. 4) 430-9194
 SALAZAR, DANIEL 156-946397

LADRILLOS (CORTADAS DE)

DAGHERO E HIJOS / Alvarez Condarco 951 400-0475
 INDUST. TUC. DEL LADRILLO / (Cruz Alta) 426-4973
 LAS TALITAS / Ruta 305 Km 7,5 (Las Talitas) 437-3536
 ROBERTO A. VILLAFANE / (Alderetes) 156-815652

LADRILLOS HUECOS

CERAM. MARCOS PAZ / F. Rossi 4º cdra. YB. 435-2089

LAJAS

LAJAS NOROESTE / Av. A. de la Vega 709 432-2466
 PIRKA STONE / Av. Belgrano 1745 432-4180
 TUCUMÁN LAJAS / Av. Roca 3195 381-5172322

LIMPIEZA DE OBRA

CLEANER HOUSE / Frías Silva 36 - Of. 11 432-0681
 SAN LUIS CLEANING / Rondeau 1446 424-0100
 SEGURIDAD OMEGA / San Martín 2801 0381-4233322

LUSTRES Y LAQUEADOS

LA CASA DEL LUSTRADOR / Avda. Alem 1001 436-0011

LLANEADO MECÁNICO

PALOMBI ARQUITECTO S.R.L. 381-154481289

MADERAS

ACEVEDO / Libertad 391 423-0038
 A.L. CARPINTERIA C. del Perú 114 435-4528
 ASERRADERO 25 DE MAYO / 25 de M. 2165 427-6331
 CARPINTERIA MOLINA / Ex ruta 301 Km. 5 1/2 485-0168
 CINELLI S.A. / Lavalle 1560 424-3424
 CORR. ACONQUIJA / San Lorenzo 1355 424-4258
 DENIS MADERAS / Burela 20 0388-4258189
 DISTRIB. BELGRANO / Av. Belgrano 1964 432-3131
 DISTRIB. LAMADRID / Ej. del Norte 395 423-0634
 EL CONDOR / Uruguay 1104 432-8759
 GIACOSA A y E / Marina Alfaro 1215 424-7863
 GIACOSA A y S / J. B. Justo 3400 427-4064
 GIACOSA SILVIO / Suipacha 482 400-5371
 GIACOSA Y CIA. S.R.L. / Lavalle 1902 432-0207
 GIACOSA Y CIA. S.R.L. / Ruta 38 439-2500
 HIPER MADERAS / Av. Ej. del Norte 640 432-3439
 JACARANDA MADERAS SRL / Lavalle 2148 423-9302
 LA ESQUINA / Jujuy esq Av. Roca 420-3802

LAS MALVINAS / Av. Las Bases 643 427-4002
 LOS CEDROS / Av. Siria 1699 429-3008
 L.V.H. MADERA Y DISEÑO / Jujuy 1751 425-1819
 MACAGNIO MADERAS / Italia 2364 381-4839046
 MADERAS YERBA BUENA / Crist. Colón 2.100 YB. 425-1819
 MADERERA SAN CARLOS / Ej. del Norte 1011 433-1143
 MADERERA SAN MARTIN / Jujuy 1001 400-7213
 MADERNOA / Av. J. B. Justo 1527 428-2087
 MASINO, ANTONIO JUAN / Córdoba 1065 421-3726
 ROCA MADERAS / Av. Roca 2929 423-8185
 TER-NOR / Marcos Paz 1977 423-1207

MARMOLERÍAS

ARGAÑARAZ, ROLO / Amador Lucero 2100 436-4545
 B&C MARMOLERIA / Santiago 4290 435-0749
 BERRAL RAFAEL LUIS / Asunción 210 155-933283
 BLANGINO / CESCOA / 12 de Oct. y Mendoza 421-2485
 COZZI Y COZZI / Saavedra 427 423-7371
 DECOR / Av. Siria 1418 400-0542
 EMILIO ROSSI E HIJOS / Santiago 2412 432-3695
 ING. ANTONIO MINA / Pueyrredón 954 436-9051
 ITALMAR / Chacabuco 644 420-0205
 LABASTIDA JUAN / Córdoba 1161 431-0226
 LA VICTORIA / Pje. Japon 1521 436-4461
 MAR / Catamarca 165 430-9581
 MARM.LUJAN / Don Bosco 2490 451-4802
 MARM. MORALES / Paraguay 540 422-2645
 MARM. SOSA / Av. Eva Perón 357, Lastenia 426-1539
 MARM. ITALIA S.R.L. / Mendoza 1445 421-1749
 MARM. Y BUENA / Av. Solano Vera 1174 381-646-8392
 MINA NATALIO / Mendoza 1655 423-4589
 MOSAICOS CESCOA HNOS. / 12 de Oct. 245 421-2485
 PLAZA VIEJA / Av. Solano vera 643 381-2209960
 SBROCCO / Mendoza 3058 483-8741
 TUCUMAN MARMOL / Av. Solano Vera 643-(YB) 4234229

MATAFUEGOS

ARPON / Rivadavia 1240 421-9773
 AVILA MATAFUEGOS / J. J. Olleros 188 429-1716
 DRAGOTUC / Entre Rios 280 422-2352
 FERRING S.R.L. / Buenos Aires 843 424-9250
 LA CASA DEL MATAFUEGO / Las Piedras 979 430-3834
 LOGITEC / Republica del Paraguay 4.460 491-5676
 MATAFUEGOS DEL JARDIN / Av. Siria 1338 156-418027
 MATAFUEGOS DRAGON / Colón y Las Piedras 423-1619
 MATAFUEGOS NORTE II / Belgrano 1893 423-0834
 NOA MATAFUEGOS / Ayacucho 949 424-4096

MATERIALES DE CONSTRUCCION

ANGELO / Av. M. Díaz y S. Cabral (BRS) 426-4973
 ARCON / San Martín 1058 (Concep.) (03865)422-537
 ARCON / Critto y Baden (T. del Valle) 156-93434
 BERCOVICH / 24 de Setiembre 746 421-8691
 BERCOVICH / A. Lucero y C. Alvarez 432-1616
 BERCOVICH / España 631 (Concep.) 03865-421943
 BERCOVICH / Ex ruta 9 km 1286 Bda. Rio Sali 426-7431
 BICHARA / Chile 551 422-4504
 BORTOLOTTI / Av. Mitre 1606 423-7538
 BOLIVAR MATERIALES / Bolívar 1640 381-424-3772
 BUILDING MAT. / Lucas Córdoba 823 433-0483
 C.E.A.R. MATERIALES / Pje. Lima 2313 423-0734
 CONSTRUFRER / Av. Aconquija 1996 (YB) 425-3605
 CONSTRUBANDA / Av. Monseñor Jesús Díaz 205 423-0734
 Banda del Río Salí 381-426-7956
 CORRALON ALEM / Av. Alem 535 400-0060
 CORRALON 24 / 24 de Setiembre 387 (BRS) 421-3333
 CORRALON 70 / Italia 4581 434-4431
 CORR. ACONQUIJA / San Lorenzo 1355 424-4258
 CORRALON ALSINA / Alsina y Buenos Aires 424-2466
 CORRALON BOLIVIA / Chile 150 422-9066
 CORRALON DEL PORVENIR / Av. Roca 2513 423-2355
 CORRALON DELPERO / Ej. del Norte 142 423-4724
 CORRALON LAVAISSE / Lavaisse 1671 424-5599
 CORRALON.NET 381-3336333
 CORRALON ROCA / Av. Roca 300 (Tafi Viejo) 461-5214
 CORRALON SAN FRANCISCO / Bolívar 1590 424-2166
 CORRALON SAN JAVIER / Av. Aconquija 2349 425-0993
 CORRALON SAN JUAN / San Juan 3552 423-6342
 CORR. SAN LORENZO / Gdor. del Campo 742 428-2037
 CORRALONES DEL SUR / 9 de Julio y Matheu 429-0391
 CORR. YERBA BUENA / Aconquija 2094 (YB) 425-5252
 DE LA JARA / Fco. de Aguirre 1532 423-2510
 DEPOSITO OLIVIERI / Reconquista 95 (YB) 425-2252
 DETTA COLLI / Perú Sud 447 (Tafi Viejo) 461-7376
 DISTRIBUIDORA LOURVAL / Bolivia 344 400-7441

E.M.I. / Av. Roca 324 424-6524
 E.M.I. / Av. Roca 3980 156-215273
 E.M.I. / Sgto. Cabral 44-BRS 452-6135
 EL AMIGO / Ex ruta 9 km 1286 Bda. Rio Sali 426-7431
 EL COLITA / M. Alfaro 1081 424-3509
 EL NEGRITO / Italia 262 (Lules)
 E. RIO GRANDE S.R.L. / Necochea 225 4ºp 0388-4232400
 EL PORVENIR / Av. Belgrano 3276 423-7369
 EL VIEJO ABASTO / Libertad 353 432-1947
 EXPRESO SAN JOSE / Alfonsina Storni 97 427-3483
 FERRETERA DEL ACONQUIJA / Aconq. 1996 425-3216
 FONTANA / Av. Belgrano 1904 423-6628
 GALVEZ HNOS. / Matheu 1907 424-3183
 GIACOSA A y E / Marina Alfaro 1215 424-7863
 GIACOSA A y S / J. B. Justo 3400 427-4064
 GIACOSA ALFREDO / 24 de Sep. 707 400-5295
 GIACOSA SILVIO / Suipacha 482 400-5371
 GIACOSA Y CIA. S.R.L. / Lavalle 1902 432-0207
 GIACOSA Y CIA. S.R.L. / Ruta 38 439-2500
 GÜEMES / Güemes 250 (S. P. Colalao) (03862) 481009
 HIDROTECNICA DEL NOA / B. Aires 440 420-5881
 HORCO MOLLE / Las Higuieritas 2700 (YB) 425-6780
 JIMENEZ / Rivadavia 2497 422-2973
 JUJUY MAT. / Av. Alm. Brow 2310 0388-4254707
 LA ESQUINA / Jujuy esq Av. Roca 420-3802
 LA RURAL / Camino del Perú 1289 434-3231
 LAS ROSAS MATERIALES / Perú 804 (YB) 435-0345
 MASWER / San Martín 1051 Pso 10 Of. D 453-7198
 MADERAS YERBA BUENA / Crist. Colón 2.100 YB. 425-1819
 MATERIALES I.M. / Bv. 9 de Julio 1004 (YB) 425-1421
 MANTIENZO / Mantiengo y F. García 424-3627
 MEMBRANAZO / Av. Roca 2264 436-3588
 NMB MATERIALES / E. Castelar 1010 427-4659
 PIRKA STONE / Av. Belgrano 1745 432-4180
 PLACAM / Av. Belgrano 4305 434-6650
 PLASTICO'S / Av. Roca 2263 433-1666
 ROSSO MATERIALES / Av. Alem 595 420-5000
 ROSARITO / A. Kirchner 287 - Lomas de Tafi 381-3879072
 SALVATTORI / Lobo de la Vega 1095 381-6115611
 SAN JAVIER / Av. Aconquija 2349 (YB) 425-0993
 SAN ROMAN / Jujuy 3500 429-2527
 TORRES SANITARIOS / Las Lilas 9 (TV) 155-017736
 TORRES SANITARIOS / F. de Aguirre 1855 427-5410
 TORRES SANITARIOS / 8 y 25 (V. M. Moreno) 437-3780
 VIAMONTE / Viamonte 1885 434-4868
 VICTORIA / Av. Independencia 2255 436-3495
 ZERAMIKO / 24 de septiembre 731 381-4229046
 ZERAMIKO / Av. Sáenz Peña 602 381-4242600
 ZERAMIKO / España esq. Ruta Nac. n° 38. 3865-424100
 ZERAMIKO / Av. Solano Vera 293 Y. B. 381-425-8012

MATERIALES ELÉCTRICOS LUMINACIÓN

ABB TUBIO / Ruta Nac. 157 - Bella Vista 428-0205
 ALEM MATERIALES / Av. Alem 535 400-0060
 ALTER / San Martín 1002 421-3572
 ALTO VOLTAJE / Rivadavia 726 430-1666
 AMPERE / Av. Solano Vera 671 (YB) 381-430-0734
 ARTELUM / Maipú 35 421-9326
 BOLIVAR MATERIALES / Bolívar 1640 381-424-3772
 BP / San Martín 1.301 319-6601
 BP / Av. Aconquija 2.214 422-4427
 BORTOLOTTI / Av. Mitre 1602 433-1130
 C.B.N. / Av. Belgrano 1681 423-8769
 C.J. ELECTRICIDAD / Córdoba 834 421-0337
 CASA ARREGLOS / Av. Siria 1.296 421-5595
 CASA MALKIND S.A. / Laprida 250 421-6189
 CASA ROTELLA / Catamarca 217 421-1016
 COMERCIAL COLON / Av. Colón 107 433-0646
 CONEL S.R.L. / Av. Roca 2575 423-2561
 CONTACTO / San Martín 1074 421-5612
 CORRALON ROCA / Av. Roca 300 (T. Viejo) 461-5214
 DANIEL ILLUMINACION / Jujuy y Las Piedras 422-9992
 D.F.B. / Av. Aconquija 1996 (Yerba Buena) 425-6034
 DIMATER / Av. Marina Alfaro 1140 420-5348/49
 ELEC. ITUARTE / Santiago 1014 (Casa central) 381-2541457
 ELECTROSORIA / Jujuy 1083 424-7304
 EL FAROL S.R.L. / 24 de Setiembre 629 430-2593
 EL KAIREL ILLUMINACIÓN / Maipú 350 422-7669
 ELECTRO ALEM / Av. Alem 321 424-0120
 ELECTRO ROCA / Av. Roca 489 424-6038
 ELECTRO SORIA / Jujuy 1083 424-6730
 ELECTRO MAT S.R.L. / Alvear 952 0388-423476
 FASE / San Juan 1054 400-4701
 LA ESQUINA / Jujuy esq Av. Roca 420-3802
 LUCES / Munecas 280 421-5877
 MATELEC / Cordoba 952 431-1444
 MEGA ELECTRICIDAD / Junín 212 430-0108
 MEGA ELECTRICIDAD / 24 de Sep. 1350 424-2300
 OESTE ELECTRICIDAD / Aconquija 2040 (YB) 425-0946
 PINT. YERBA BUENA / Aragón 25 (YB) 425-1525
 POLOS / Mendoza 767 400-7518
 POSITRON / C. Alvarez 1833 423-9740
 SANTIAGO KOHN / Maipú 485 431-1088
 SAN VALERO SRL Fca. / Perú 540 427-4788
 SEPÚLVEDA Y ASOC. / Santiago 1462 432-3218
 SOFI ILLUMINACIÓN / Av. Mitre 287 431-0906
 TUCUMAN ELECTRICA / Ej. del Norte 928 423-7081
 VICO / San Martín 367 421-9937
 VOLTAJE / Solano Vera 598 yerba buena 381-3519651



SANTIAGO KOHN
59 AÑOS ACOMPAÑANDO TUS PROYECTOS

www.santiagokohn.com.ar

@santiagokohnsa

Maipú 485 | S. M. de Tucumán (0381) 431-1088
 Av. Aconquija 755 | Yerba Buena 381 304-8580

Servicio Técnico EL PROVINCIAL

Cocinas - Termotanques
Calefones - Arreglos - Limpieza
Instalación y service de Split
Electricidad domiciliaria
Reparación artefactos del hogar
Flete y herrería



Rubén: 3816421304
Av. Roca 777

MOLDURAS

CIA. MINERA DEL NORTE / Marcos Paz 2065	423-4239
MORAN REVESTIMIENTOS / Av. Mitre 217	422-2692
REMOAR / Muñecas 340	421-7807
TECNOPOR / San Lorenzo 2041	432-2253

MONTAJES ELECTRICOS

NOA INDUSTRIAL / Pje. Marconi 152	427-5383
N&G MONTAJES ELÉCTRICOS	429-7650

MORTEROS PROYECTADOS

SOLUCIONES PROYECTABLES Av Ejército del Norte 281	381-154481289
PROYECTAR / contacto@proyectarsrl.com	0381-6009464

MOSAICOS (FÁBRICAS)

BLANGINO / CESCA / 12 de Oct. 245	430-0325
BOLÍVAR MATERIALES / Bolívar 1640	381-424-3772
LABASTIDA JUAN / Córdoba 1161	431-0226
MAR / Catamarca 165	430-9581
MARM. ITALIA S.R.L. / Mendoza 1445	421-1749
MOSAICOS LUQUE / Sto. Domingo 1ºc. (YB)	435-1165
PIRKA STONE / Av. Belgrano 1745	432-4180
PISONOR / Lavalle 2627	433-1023
TUCUMAN MARMOL / Av. Solano Vera 643-(YB)	423-4229

MOTORES ELÉCTRICOS

FERRING S.R.L. / Buenos Aires 843	424-9250
HUINCA RENANCO NORTE / 9 de Julio 880	424-5023
MAROLA / Libertad 462	424-7326
MERKUSA / 12 de Octubre 845	423-7474

MOVIMIENTOS DE SUELO

EL ACOPIO ARIDOS / jorgerasuk@hotmail.com	381-5397794
TUCS ADOQUINADOS	381-5831429
EMEZETA	381-6781961

MUEBLES DE HIERRO / METÁLICOS

ATENCIA (Bronces) / López Mañán 595	429-4956
BIGON H.NOS. / Italia 1364	432-7128
DECORMETAL / Av. Sarmiento 1293	432-4050
DELAPORTE / Crisóstomo Álvarez 471	421-8202
DESIGNER / San Juan 431	421-4427

MUEBLES DE MADERA (FÁBRICAS)

Aberturas SAN ANTONIO / Av. B. Terán 135	421-5556
ACEVEDO / Libertad 391	423-0038
COPPENS / La Plata 1060	424-4714
CRUZ PRATS / Av. Roca 3995	433-0169
DAMO / Daniel Molina	381-6416462
DECONOR / Junín esq. Corrientes	421-0642
DIAZ MEINERS S.R.L. / Corrientes 2.151	433-0540
EBANISTERIA MEDINA / R. Guiraldes 961	431-1152
EL ARTESANAL / Av. Aconquija 2032 (YB)	425-1918
EL CASTORCITO / Salta Esq. Chile	156-497704
EL SUENITO / Av. Siria 1185	154-445959
FERRER AGUIRRE MUEBLES	381-6588777 y 381-5555037
IDECOR / San Juan 1854	423-0087
INDRES S.A. / Congreso 1182	424-2325
INTERNI / Maipú 334	431-0503
LA OMA / Av. Siria 1704	427-9491
LEMMA AMOB. / Catamarca 270	421-6688
LZH / Salta 381	430-1633
MACIZOS / Córdoba 838	422-4383
MUNDO HOUSE / Av. Mitre 564	432-0145
NIVEL / Pje. Magallanes 2.051 (YB)	381-6788631
NORTE ALGARROBO Av. Ej. del Norte 944	433-3621
NOVESTYLE / Av. Solano Vera 1000 (YB)	425-5811
PLATINUM / Jujuy 19	431-0516

QUAM	381-6400959 y 381-6530924
REMOAR / Muñecas 340	421-7807
SAENZ PEÑA Aberturas / Av. S. Peña 15	431-2258
SINTESIS / Av. Roca 3200	436-0837
VIVIENDAS TUCUMANAS / Lavalle 2661	423-3136

OBRAS VIALES

LA GARZA - VIAL GRUAS / San Miguel 1885	423-4878
OLTEC CONST. SRL San Juan 454 (Of. 4)	430-9194
TUCS ADOQUINADOS	381-5831429

PAISAJISMO

CAROLINA PAZ POSSE - ELMA CAPURRO	381-5037614
GREEN DESING	381-6455423
SILVIO OVEJERO Ing. Agr. / Paisajista	381-4736817
PABLO SANCHEZ Paisajista	381-4732893

PANELES SOLARES Y ENERGÍAS RENOVABLES

DECU3	381-4669694
DIMATER / Av. Marina Alfaro 1140	420-5348/ 49
GMKT / av. mitre 172	450-1091
PANELES SOLARES TUCUMÁN	381-4178425

PAVIMENTOS ARTICULADOS

TUCS ADOQUINADOS	381-5831429
------------------	-------------

PERFILES DE ALUMINIO

ALUNORT / Amador Lucero 253	423-1421
CL GROUP info@dgroup.com.ar	381-5723222

PERFORACIONES

EXCAVACIONES TUCUMAN / La Rioja 876	424-1302
GEO S.R.L. / Crisóstomo Álvarez 245 I	423-6217
LUIS ALCOVER / G. del Campo 1157	431-1028
OLTEC CONST. SRL San Juan 454 (Of. 4)	430-9194
PERFORACIONES Y SERVIC. / Lavalle 830	424-5575
PERFOSUELO / Los Vallistos	381-5769080

PILETAS Y ARTÍCULOS

AQUAFLOSS / Av. Aconquija 395 (YB)	435-4239
AQUATIKA PISCINAS	154-779657
AZUL PILETAS / Av. Mitre 235	430-6718
CASTRO / Alberdi 454	424-2100
EMILIO LOPEZ PISCINAS	155-309760
HIDROTECNICA DEL NOA / B. Aires 440	420-5881
IPT / Ruta 9 - Km 1307 (Los Nogales)	492-1193
LABASTIDA JUAN / Córdoba 1161	431-0226
PILETAS / Av. Aconquija 182 (YB)	435-0100
PILETAS DINO / Km. 1294 - Av. Circunvalación - Ruta Nac. 9	3814135950

RYMAC S.A. / Salta 156	422-2858
SALVATTORI / Lobo de la Vega 1095	381-6115611
SOLD-PLAST / San Lorenzo 2063	423-2401
ZERAMIKO / 24 de septiembre 731	381-4229046
ZERAMIKO / Av. Sáenz Peña 602	381-4242600
ZERAMIKO / España esq. Ruta nac. n° 38.	3865-424100
ZERAMIKO / Av. Solano Vera 293 Y. B.	381 425-8012

PINTURAS EN OBRA

AISLAR / Av Adolfo de la Vega 695	381 5102150
AVILA PROYECTABLES	3815-725613
A TERMINACIONES	381-5831429
HOGAR 24 X 7 / www.hogar24x7.ar	381 6426969
RUBÉN RODRÍGUEZ / Isabel la Católica 2450	156819221

PINTURERÍAS

AEROPUERTO / Av. Gob. del Campo 1257	428-1492
AEROPUERTO / Av. Benjamín Araoz 1196	430-3540
AISLAR / Av Adolfo de la Vega 695	381 5102150
ALEM MATERIALES / Av. Alem 535	400-0060
A TERMINACIONES	381-5831429
A&G / Rondeau 251	424-7407
BOLÍVAR MATERIALES / Bolívar 1640	381-424-3772
BULONERÍA BELGRANO / Av. Belgrano 1534	423-4670
CASA ROTELLA / Catamarca 217	421-1016
CASA SERRANO / Córdoba 300	421-7323
CONCHA, ALBERTO / Santiago 2528	155-953207
CONSTRUBANDA / Av. Monseñor Jesús Díaz 205	
Banda del Río Salí	381-426-7956
CORRALON 70 / Italia 4581	434-4431
CORRALON ALSINA / Alsina y Bs. Aires	424-2466
CORRALON AVENIDA / Jujuy 1520	424-1748
CORR. EL AMIGO / Av. Roca y A. Guzmán	439-4741
CORRALON ROCA / Av. Roca 300 (T. Viejo)	461-5214
DEPOSITO OLMERI / Reconquista 95 (YB)	425-2252
D.F.B. / Av. Aconquija 1996 (YB)	425-6034
EL PORVENIR / Av. Belgrano 3276	423-7369
E.M.I. / Av. Roca 324	424-6524
E.M.I. / Sgto. Cabral 44-BRS	452-6135
EXODO / A. Fascio 706	0388-4237180
ESPAÑA / Av. J. B. Justo 974	422-5700
ESPAÑA / Av. Mate de Luna y C. del Perú	435-1823
FERREKIT / San Martín 1080	421-8365
FERRERETA DEL ACONQUIJA / Aconq. 1996	425-3216
FERRERETA INTEGRAL Av. Belgrano 2546	432-2516
FERRERETA ROTELLA / San Juan 592	430-4572
FERRICOLOR / Av. Roca 1663	400-5673
FERRING S.R.L. / Buenos Aires 843	424-9250
HUINCA RENANCO / 9 de Julio 880	424-5023
IMPETUC / Bolívar 2708	155-0031138
ING. EN REVESTIMIENTOS / Santa Fe 3008	423-7900
LA ESQUINA ROSADA / Viamonte 1853	434-4868

LA ESQUINA ROSADA / Las Piedras y La Rioja	430-1998
MUNDO FERRETERO / Mendoza 892	421-7328
NAVAS PINTURERÍA / Av. Alem 170	424-6914
NAVAS PINTURERÍA / Av. Mitre 667	432-0030
NAVAS PINTURERÍA / Av. Sarmiento 135	431-5537
NAVAS PINTURERÍA / Av. Roca 291	420-0016
NAVAS PINTURERÍA / Hiper Construcción	427-9760
PINTURAS 2000 / Av. Salta y Uruguay	422-4440
PINTURERÍA DEL CENTRO / Junín 202	422-0220
PINTURERÍA DEL CENTRO / Av. Mitre 299	431-1609
PINTURERÍA MARTIN / Av. Roca 2579	423-3437
PINTURERÍA MAX / Catamarca 222	422-4014
PINTURERÍA NELLY / Av. Alem 61 (T. Viejo)	461-8151
PINTURERÍA PAZ / Av. Belgrano 1563	423-6470
PINTURERÍAS SAN JUAN / San Juan 3513	433-1064
PINTURERÍAS SAN JUAN / Av. Siria 1722	427-7610
PINT. SAENZ PEÑA / Av. Saenz Peña 648	424-8141
PINTURERÍA ROCA / Av. Roca 1748	436-4563
PINT.Y FERR. Y BUENA / Aragón 25 (YB)	425-1525
PINT.Y FERR.DEL PERU / Aconquija 152 (YB)	425-2295
RODRIGUEZ, RUBEN / I. La Católica 2450	156-819221
RED DE COLORES / Av. Roca 291	420-0016
ROMAT PINT. / Av. Ejército del Norte 64	423-4807
SAN CAYETANO / Av. Roca 45	424-6590
SILVA PINTURERÍA / Av. Colón 120	432-0323
SILVA PINTURERÍA / Av. Belgrano y Viamonte	423-2168
SILVA PINTURERÍA / Avellana y Corrientes	422-6113
SILVA PINTURERÍA / Av. Aconquija 2091	425-3191
TERSUAVE (Dist.) / Roque R. Aragón 162	427-4122
TUCUMANCHAS / San Juan 1153	400-0308

PISOS DE MADERA

ACEVEDO / Libertad 391	423-0038
AGUAMADERA / argtoledo@arnet.com.ar	154-732006
ARAOZ BENJAMIN / San Martín 1456	430-7586
CINELLI S.A. / Lavalle 1560	424-3424
CRUZ PRATS / Av. Roca 3995	433-0169
DF NOA / Av. Colón 1235	381-2084225
DIAZ MEINERS S.R.L. / Corrientes 2.151	433-0550
EL NORTEÑO PARQUET / Lavalle 2398	423-2001
INDUSPARQUET / Av. Aconquija 285 (YB)	3875749561
MADERNOA / Av. Juan B. Justo 1527	428-2087
MASINO, ANTONIO JUAN / Córdoba 1065	421-3726
MORAN REVESTIMIENTOS / Av. Mitre 217	422-2692
PARQUETS CHOCOBARES / Av. Mitre 3112 (T. Viejo)	
PATAGONI FLOORING / Av. Aconquija 749	381-4352733
PIRKA STONE / Av. Belgrano 1745	432-4180
SINTESIS / Av. Roca 3200	436-0837

PISOS DE HORMIGÓN

FORJAS / Av. Roca 2443	436-3600
MICROCEMENTO TUCUMÁN / Av. Mate de Luna 2214	381-4471247
MUSSARI MICROCEMENTO	381-4065647
PIRKA STONE / Av. Belgrano 1745	432-4180
SALVATTORI / Lobo de la Vega 1095 YB.	381-6115611
TIKA / Av. Aconquija 2579 Loc. I - Y. B.	154-258011

PISOS INDUSTRIALES

FORJAS / Av. Roca 2443	436-3600
MICROCEMENTO TUCUMÁN / Av. Mate de Luna 2214	381-4471247
PIRKA STONE / Av. Belgrano 1745	432-4180
SALVATTORI / Lobo de la Vega 1095 YB.	381-6115611
TIKA / Av. Aconquija 2579 Loc. I - Y. B.	154-258011

PISOS DE MICROCEMENTO

MICROCEMENTO TUCUMÁN / Av. Mate de Luna 2214	381-4471247
MUSSARI MICROCEMENTO	381-4065647
SALVATTORI / Lobo de la Vega 1095 YB.	381-6115611
TIKA / Av. Aconquija 2579 Loc. I - Y. B.	154-258011

EL ACOPIO ARIDOS

Rasuk, Jorge Luis

ÁRIDOS PARA OBRAS Y MOVIMIENTOS DE SUELOS

<https://www.linkedin.com/company/jrgeoservices/>

0381 5397794
jorgerasuk@hotmail.com

PLACARES

BERCOVICH / 24 de Setiembre 746	421-8691
BERCOVICH / A. Lucero y C. Alvarez	432-1616
BERCOVICH / España 631 (Concep.)	03865-421943
BERCOVICH / Ex ruta 9 km 1286 Bda. Rio Sali	426-7431
BIGON HNOS. / Italia 1364	432-7128
CARPINTERIA MOLINA / Bolivia 4698	485-0168
CORR. ACONQUIJA / San Lorenzo 1355	424-4258
DECONOR / Junín esq. Corrientes	421-0642
EL AMIGO / Ex ruta 9 km 1286 Bda. Rio Sali	426-7431
LEMMA AMOB. / Catamarca 270	421-6688
LVH / Salta 381	430-1633
KRANSA S.R.L. / Canal Yerba Buena 4400	439-2711
NIVEL / Pje. Magallanes 2.051 (YB)	381-6788631

PLACAS ANTIHUMEDAD

BPA Placas Antihumedad / Av. Belgrano 1.962 381-4744359

PLACAS DECORATIVAS

SALVATTORI / Lobo de la Vega 1095 YB. 381-6115611

PLANOS SANITARIOS Y S^C/INCENDIOS

ARQ CABOCOTTA 381-5566375

PLOTEO DE PLANOS

ARCO / Lavalle 426	
424-5955	
ARQUIGRAF / Pje. Bertrés 211	430-0761
CADA CONSULT / San Juan 451	430-3030
COPITEC / San Martín 660	422-7065
DIVISION COPIADO / Muñecas 425	497-5713
IMPRESIONAR / Av. Roca 378	424-4293
INTIPILOT / Córdoba 950	422-3412
IPP / Av. Aconquija 1832	425-4926
LINEAS ESTUDIO / San Luis 284	424-9134
PUBLIC GRAFF / Ramirez de Velazco 673	
423-4029	
SOLUCION GRAFICA / Lavalle 650	424-9642
STUDIO 83	155-989989 / 156-250599

PLIURETANO INYECTADO

ADICEM / Av. Belgrano 1858	381-5502746
NORRY / J. Thames 263	423-6739
OSCAR BASILOTTA e Hijos / Bolivia 4781	434-7488

PORTONES AUTOMÁTICOS

AUTOMAT. TUCUMÁN / Córdoba 480 - (YB)	435-5414
CONTROL / 24 de Setiembre y Jujuy	422-9695
DANIEL INGENIERIA / Jujuy esq. Las Piedras	497-7889
FABI-COR / Ayacucho 53	421-7288
FORJAS / Av. Roca 2443	436-3600
INYSER / Lavalle 2665	432-3232
MARTÍN MANZUR / Corrientes 4338	435-6751
SEGURIDAD OMEGA / San Martín 2801	0381-4233322
TECNOMUNDO / Reconquista 675 (T. Viejo)	461-7714

PREMOLDEADOS

ARTE & DISEÑO / Solano Vera 2700 (YB)	425-4880
CLEMENTE J. TURBAY / Diagonal Juan XXIII	433-0299
INSTELEC / Italia 2464	423-8795
ITECH / Frías Silva 36 - 1º piso, of. 8	433-0883
PREMOL S.R.L. / Av. del Río s/n (Las Talitas)	461-6904
PREMOLDEADOS PARANA / Güemes 1040	436-3999
TENSOLITE SRL / Ruta 9 km 1298	437-0710
VIGUETAS Y CERAMICOS / Roca y San Luis	424-7803

PRODUCTOS QUÍMICOS PARA LA CONSTRUCCIÓN

ADICEM / Av. Belgrano 1858	381-5502746
AISLAR / Av Adolfo de la Vega 695	381-5102150
CARLOS RUIZ & CIA. / J. B. Justo 960	421-8290
CORR. EL AMIGO / Av. Roca y A. Guzmán	439-4741
FINTUC / La Plata 1352	436-1046
WEBER CONCREMAX / Juan B. Terán 249	400-6664

P.V.C.

BERCOVICH / 24 de Setiembre 746	421-8691
BERCOVICH / A. Lucero y C. Alvarez	432-1616
BERCOVICH / España 631 (Concep.)	03865-421943
CASTRO / Alberdi 454	424-2100
EL AMIGO / Ex ruta 9 km 1286 Bda. Rio Sali	426-7431
E.M.I. / Av.Roca 324	424-6524
E.M.I. / Av.Roca 3980	156-215273
E.M.I. / Sgto. Cabral 44-BRS	452-6135
GENTILE / Lavalle 2729	423-3131
PVC TUCUMAN / Av. Belgrano 1535	423-8198
PLASTICOS / Av. Roca 2263	433-1666
ZERAMIKO / 24 de septiembre 731	381-4229046
ZERAMIKO / Av. Sáenz Peña 602	381-4242600
ZERAMIKO / España esq. Ruta Nac. n° 38.	3865-424100
ZERAMIKO / Av. Solano Vera 293 Y. B.	381-425-8012

REDES DE GAS MEDICINALES

SEL gases medicinales / Florida 664 4240266

REFACCIONES

ARQ. BURGOS / 1er Pje. 792 (Junín 2050)	427-7928
BLANCO, MARTÍN / estudioblaszak@yahoo.com	422-2313
SALVATTORI / Lobo de la Vega 1095 YB.	381-6115611

REFRACTARIOS

BERCOVICH / 24 de Setiembre 746 421-8691

VITRIU VIDRIOS

CRISTALES • ESPEJOS • TEMPLADOS
POLICARBORNATOS • BALDOSAS DE VIDRIOS
BISELADOS • CARPINTERIA DE ALUMINIO

España 1234/40 San Miguel de Tucumán / Tel/Fax (0381) 433 - 0469 / 432 - 4996
e-mail: info@vitriuidrios.com

Ordoñez VIDRIOS

Ruta alternativa 304 y Ayacucho, Alderetes. Tucumán / Tel: 381-6576077 / 381-5580235
e-mail: ordonezvidrios@gmail.com

BERCOVICH / A. Lucero y C. Alvarez	432-1616
BERCOVICH / España 631 (Concep.)	03865-421943
ALEM MATERIALES / Av. Alem 535	400-0060
EL AMIGO / Ex ruta 9 km 1286 Bda. Rio Sali	426-7431
E.M.I. / Av.Roca 324	424-6524
E.M.I. / Av.Roca 3980	156-215273
E.M.I. / Sgto. Cabral 44-BRS	452-6135
HIDROTECNICA DEL NOA / B. Aires 440	420-5881
LAJAS NOROESTE / Av. A. de la Vega 709	432-2466
TUCUMÁN LAJAS / Av. Roca 3195	381-5172322
ZERAMIKO / 24 de septiembre 731	381-4229046
ZERAMIKO / Av. Sáenz Peña 602	381-4242600
ZERAMIKO / España esq. Ruta Nac. n° 38.	3865-424100
ZERAMIKO / Av. Solano Vera 293 Y. B.	381-425-8012

REVESTIMIENTOS Y CIELORRASOS

AISLAR / Av Adolfo de la Vega 695	381-5102150
BERCOVICH / 24 de Setiembre 746	421-9178
BERCOVICH / A.Lucero y C. Alvarez	432-1616
BLANGINO / CESCA / 12 de Oct. y Mendoza	421-2485
BOLÍVAR MATERIALES / Bolívar 1640	381-424-3772
CASTRO / Alberdi 454	424-2100
CENTROPLAC / San Luis 20	420-1301
CORR. ACONQUIJA / San Lorenzo 1355	424-4258
CORRALON ALEM / Av. Alem 535	400-0060
CORRALON SALTA / Av. Salta 1650	381-4277002
DISTRIB.LAMADRID / Ej. del Norte 395	423-0634
EL AMIGO / Ex ruta 9 km 1286 Bda. Rio Sali	426-7431
E.M.I. / Av.Roca 324	424-6524
FABI-COR / Ayacucho 53	421-7288
IGGAM	156-781590
IMAGINARIA / J. Colombes 196	421-0057
INDUSPARQUET / Av. Aconquija 285 (YB)	3875749561
JAVIER SOLANA / Lavalle 864	424-8199
KATZ / Av. Perón 1.700 L.I (YB)	381-3035501
MARMOLERIA MORALES / Paraguay 540	422-2645
MARMOLES CESCA HNOS. / Mendoza 1449	422-8793
MICROCEMENTO TUCUMÁN / Av. Mate de Luna 2214	381-4471247
MORAN REVESTIMIENTOS / Av. Mitre 217	422-2692
NORRY / J. Thames 263	423-6739
PIRKA STONE / Av. Belgrano 1745	432-4180
ROSSO MATERIALES / Av. Alem 595	420-5000
SECCOPLAC	381-3584489
TARQUINI / Pje. Pedro de Valdivia 3564	155-888774
TECNOPOR San Lorenzo 2041	432-2253
TUCUMÁN LAJAS / Av. Roca 3195	381-5172322
VELVET / Marcos Paz 2065	433-3179
ZERAMIKO / 24 de septiembre 731	381-4229046
ZERAMIKO / Av. Sáenz Peña 602	381-4242600
ZERAMIKO / España esq. Ruta Nac. n° 38.	3865-424100
ZERAMIKO / Av. Solano Vera 293 Y. B.	381-425-8012

REVESTIMIENTOS ACRILICOS

AISLAR / Av Adolfo de la Vega 695	381-5102150
A TERMINACIONES	381-5831429
MICROCEMENTO TUCUMÁN / Av. Mate de Luna 2214	381-4471247
PLACAS REVESTIMIENTO	381-4171722
SECCOPLAC	381-3584489
SOLUCIONES PROYECTABLES Av. Ejército del Norte 28	381-154481289
SALVATTORI / Lobo de la Vega 1095 YB.	381-6115611

REVOQUES (FÁBRICAS)

FINTUC / La Plata 1352	436-1046
LABASTIDA JUAN / Córdoba 1161	431-0226
WEBER CONCREMAX / Juan B. Terán 250	400-6664

REVOQUES INDUSTRIALIZADOS

AISLAR / Av Adolfo de la Vega 695	381-5102150
AVILA PROYECTABLES	381-5725613

MICROCEMENTO TUCUMÁN / Av. Mate de Luna 2214 381-4471247
SOLUCIONES PROYECTABLES Av. Ejército del Norte 28 381-154481289

REVOQUES PROYECTABLES

AISLAR / Av Adolfo de la Vega 695	381-5102150
A TERMINACIONES	381-5831429
SOLUCIONES PROYECTABLES Av. Ejército del Norte 28	381-154481289

SANITARIOS

(ARTEFACTOS - INSTALACIONES)

ALEM MATERIALES / Av. Alem 535	400-0060
ARTESAN S.R.L. / Av. Roca 139	424-7367
ARQ CABOCOTTA INSTALACIONES	381-5566375
BERCOVICH / 24 de Setiembre 746	432-1616
BERCOVICH / A. Lucero y C. Alvarez	432-1616
BERCOVICH / España 631 (Concep.)	03865-421943
BERCOVICH / Ex ruta 9 km 1286 Bda. Rio Sali	426-7431
BOLÍVAR MATERIALES / Bolívar 1640	381-424-3772
BORTOLOTTI / Av. Mitre 1602	433-1130
CASA ARREGLOS / Av. Siria 1.296	421-5595
CASA ROTELLA / Catamarca 217	421-1016
CASTRO / Alberdi 454	424-2100
CORRALONES DEL SUR / 9 de Julio y Matheu	429-0391
DETTA COLLI / Perú Sud 447 (Tafi Viejo)	461-7376
DI-MI SANITARIOS / Independencia 232 (BRS)	426-1169
DON BOSCO SANITARIOS / Asunción 302	433-0217
EL AMIGO / Ex ruta 9 km 1286 Bda. Rio Sali	426-7431
EL COLITA / M. Alfaro 1081	424-3509
EL FONTANERO / Av. Alem 73	424-6364
FIGUEREDO / Rojas Paz 356	435-6581
FERRETERIA INTEGRAL Av. Belgrano 2546	432-2516
GENTILE TUCUMAN / Lavalle 2729	423-3131
GOLDMAN SANITARIOS / J. B. Justo 1045	428-0939
GÜEMES / Güemes 250 (S. P. Colalao)	(03862)481-009
HOKA (de Felipe Carcara) / Italia 873	422-3126
INSTALAC. COMPLEMENT. / Junín 1028	422-4112
KATZ / Av. Perón 1.700 L.I (YB)	381-3035501
LA ESQUINA / Jujuy esq Av. Roca	420-3802
MEIKON / Av. Belgrano 1507	432-0294
MINAHK Instalaciones / Saavedra 1061	154-189066
MIOTTI GAS / Av. Belgrano 1890	433-1694
MULTINORT / Marcos Paz 1888	432-4056
NC SANITARIOS / Lamadrid 333	424-8739
PLASTICO'S / Av. Roca 2263	433-1666
POLLANO SANITARIOS / J. Libertadores 370	421-8319
P.V.C. TUCUMAN (accés.) / Av. Belgrano 1535	423-7786
ROSSO MATERIALES / Av. Alem 595	420-5000
TORRES SANITARIOS / Ej. del Norte 2560	434-8801
TORRES SANITARIOS / F. de Aguirre 1855	427-5410
TORRES SANITARIOS / 8 y 25 (V. M. Moreno)	437-3780
ZERAMIKO / 24 de Setiembre 731	422-9046
ZERAMIKO / Av. Sáenz Peña 602	424-2600

SEGURIDAD INDUSTRIAL

ATENOR HNO. / Junín 486	422-1727
BORTOLOTTI / Av. Mitre 1602	433-1130
COMERCIAL COLON / Av. Colon 10	433-0646
E.M.I. / Av.Roca 324	424-6524
E.M.I. / Av.Roca 3980	156-215273
E.M.I. / Sgto. Cabral 44-BRS	452-6135
FERRING S.R.L. / Buenos Aires 843	424-9250
HUINCA RENANCO / 9 de Julio 880	424-5023
MATAFUEGOS NORTE II / Belgrano 1893	433-0834
MERKUSA / 12 de Octubre 845	423-7474
MITRE TOOLS / Suipacha 222	421-6666
PABLO PELLI Y ASOC. / Rivadavia 2724	427-6413
SEGUMAT / Bolívar 615	420-0456
SUPER BRICO / Córdoba 770	422-3289

SEGUROS

AVAL SEGUROS / www.aval.com.ar 0810-555-2825
RED DE SEGURO MEDICO / Corrientes 460

SEMÁFOROS

NOA INDUSTRIAL / Pje. Marconi 152 427-5383

SERVICIO DE TERMINACIONES

A TERMINACIONES 381-5831429

SISTEMA CONSTRUCTIVO CON PANELES DE TELGOPOR

SOLUCIONES PROYECTABLES Av. Ejército del Norte 28 381-154481289

SISTEMAS DE RIEGO RESIDENCIAL

HABA riego & jardín / Habariegos@gmail.com 381-3508172
PERFOSUELO / Los Valistos 381-5769080

TANQUES AUSTRALIANOS

BERCOVICH / 24 de Setiembre 746 421-8691
BERCOVICH / A. Lucero y C. Alvarez 432-1616
BERCOVICH / España 631 (Concep.) 03865-421943
BERCOVICH / Ex ruta 9 km 1286 Bda. Rio Sali 426-7431
ECHAPERO / Don Bosco 1678 423-0165
EL AMIGO / Ex ruta 9 km 1286 Bda. Rio Sali 426-7431
GENTILE TUCUMAN / Lavalle 2729 423-3131
RIO AZUL INGENIERIA SRL Lavalle 2974 423-3340
TENSOLITE SRL / Ruta 9 km 1298 427-0710

TANQUES PARA AGUA (FÁBRICAS)

DINO / Alvarez Condarco 322 428-2069
CAVILIT / Pje. Manuela Pedraza 675 429-0410
CONMIX / Lavalle 3228 433-2797
OBRAPLUS / Lavalle 3417 432-1635

TECHOS Y TINGLADOS

ABACO / abacometalurgicas@gmail.com 381-6073893
BONSIGNORI / Asunción 1575 156-813330
DF NOA / Av. Colón 1235 381-2084225
DOMINÉ, EDUARDO / Pje. Holmberg 2863 434-6960
FORJAS / Av. Roca 2443 436-3600
FORMOSO, EDUARDO / Lavalle 2412 423-2823
GLOBALCO 381-4091200
LA ZINGUERÍA / Asunción 524 231-1413
MODELO / Pje. Ramón y Cajal 172 427-4755
RUBEN IBIRIS / Pje. Japón 2251 436-1523
ITECH / Frías Silva 36 - 1º piso, of. 8 433-0883
NORRY / J. Thames 263 423-6739
RIO AZUL INGENIERIA SRL Lavalle 2974 423-3340
SOLER / Asunción 844 433-0766

TEJAS (FÁBRICAS)

CERAM. MARCOS PAZ / Fco. Rossi 4ta c. (YB) 435-2089
CERAM. MARCOS PAZ / C. del Perú Km 3,5 381-3963451
ROSSO MATERIALES / Av. Alem 595 420-5000

TELEFONÍA (EQUIPOS, INSTALACIONES)

CONTROL / 24 de Setiembre esq. Jujuy 422-9695
DISCAR / Córdoba 429 430-3434
INTER-FON / Maipú 458 430-0786
L.R. TELEFONIA / San Miguel 669 423-4080
MC COMUNIC. / Avellaneda 894 - 5º A 422-6738
POLOS / Mendoza 767 400-7518
RAMAL TELEFONIA / José Camilo Paz 3335 432-0420
SISTELCO TUC. S.R.L. / Buenos Aires 340 431-1151
SISTEMAS Y SERVICIOS / San Luis 684 420-1080
S.K. / Mendoza 1332 421-5560

TOLDOS

FABI-COR / Ayacucho 53 421-7288
KATZ / Av. Perón 1.700 L.1 (YB) 381-3035501
LONERA CORDOBA / Muñecas 370 421-1940
OSCAR MAROZZI / Av. Roca 3473 432-0162
TOLDOS MARCELO / Av. Siria 1444 154-580419

TRANSPORTES

ANDREANI S.A. / Ecuador 239 422-2027
EXPRESO BISONTE / Congreso 140 (BRS) 426-0314
EXPRESO DIRECTO / Pje. M. Quintana 584 421-4044
EXPRESO SAN JOSE / Alfonsina Stormi 97 427-3483
FRANCISCO CONCILIO / E. Castelar 1365 423-2798
GONZALEZ TORO / Pje. de Los Andes 648 423-3504
LA SEVILLANITA / Av. Perón s/h (Alderetes) 494-0214
LO BRUNO S.A. / Cnel. Zelaya 802 423-2812
MAKLAYR S.A. / Reconquista 376 (BRS) 426-1997
MELHEN S.R.L. / Belgrano 86 (BRS) 426-0895
NUEVO EXP. INTERNACIONAL / Cuba 1250 431-0577
TACCHELLA SRL. 381-4395215
RP 301 Km 3,08 - Esq. Antonio de Espinosa 424-2893
TRANSPORTE MESSINA / Av. Roca 3500

TRATAMIENTOS ANTICORROSIVOS

ADICEM / Av. Belgrano 1858 381-5502746
ING. EN REVESTIMIENTOS / Santa Fe 3008 423-7900

TRATAMIENTOS ANTI HUMEDAD

PIRKA STONE / Av. Belgrano 1745 432-4180

VENTILACIÓN INDUSTRIAL

ALONSO Y CIA. / Lavalle 1315 424-5315



Molina Vidrios S.A.

40 AÑOS

Distribución directa de fábrica de Vidrios y Aluminios | Fábrica de templados y DVH

Distribuidor Oficial de: VASA, Flami, OK, TAMI

Rivadavia esq Italia
Tel: 0381-4220111
E-mail: molinavidrios@molinavidrios.com.ar
(4000) S. M. de Tucumán
Tucumán

Molina Vidrios

MERKUSA / 12 de Octubre 845 423-7474
MODELO / Pje. Ramón y Cajal 172 427-4755

VENTILADORES DE TECHOS

BRAUDE / Maipú 166 430-6075
CICOM / Av. Sáenz Peña 273 421-6851
LA CASA DEL VENTILADOR / Catamarca 237 422-4508
MOBILAR / Mendoza 463 430-5055

VIDEOPORTEROS

ALARTEC / San Lorenzo 516 421-6216
ALBIERO HNOS. SRL / Catamarca 479 430-5677
CONTROL / 24 de Setiembre y Jujuy 422-9695
DISCAR / Córdoba 429 430-3434
INTER-FON / Maipú 458 430-0786
INYSER / Lavalle 2665 432-3232
JACO / Santiago 799 431-0768
MAZTER AUTOMAT. / San Lorenzo 2263 156-428303
MEGA ELECTRICIDAD / Junín 212 430-0108
MEGA ELECTRICIDAD / 24 de Sep. 1350 424-2300
SEGURIDAD OMEGA / San Martín 2801 381-4233322

VIDRIOS - ESPEJOS

ABRAHAM VIDRIOS / Salas y Valdés 273 (YB) 435-0618
A DIAZ / Av. Belgrano 1600 381-16126234
ALEM VIDRIOS / Coronel Zelaya 530 4245152
ALUGLASS / maipu 1167 471-1495
ALUMINIO YERBA BUENA / Bolivia 30 Y. B. 381-3528244
ARIEL LAZARTE VIDRIOS / Av. Colón 1340 381-4740028
BERCOVICH / 24 de Setiembre 746 421-8691
BERCOVICH / A. Lucero y C. Alvarez 432-1616
BERCOVICH / España 631 (Concep.) 3865-421943
BERCOVICH / Ex ruta 9 km 1286 Bda. Rio Sali 426-7431
CAPPETTA VIDRIOS / Aconquija 2018 (YB) 425-4267
DIAZ VIDRIOS 4255013 / Cel: 154 679339
EL AMIGO / Ex ruta 9 km 1286 Bda. Rio Sali 426-7431
FABI-COR (polarizados) / Ayacucho 53 421-7288
GONNELLA HNOS. / San Juan 1643 423-4013
GRUPO TM aluminio y vidrios 3815817148/3813004308
J.A.MORAN VIDRIOS / Av. Colon 181 423-4528
LA CASA DE LOS ESPEJOS / Belgrano 1598 423-7205
LIBERTAD / Av. Siria 1660 427-4787
MAR / Catamarca 165 430-9581
MOLINA VIDRIOS / Rivadavia 1102 422-0111
MORAN REVESTIMIENTOS / Av. Mitre 217 422-2692
ORDONEZ / Ruta alternativa 304 y Ayacucho / Alderetes 381-6576077
POLARIZADOS / Av. Belgrano 1820 427-3203
RAUL ARAGON / Santo Domingo 120 (YB) 435-1725
RODRIGUEZ VIDRIOS / Av. Belgrano 2375 433-1443
STAMPATO VETRO / ventas@stampato.com 011-912-5502
TORIELLI VIDRIOS / Av. Belgrano 2820 423-0682
TUCUMAN VIDRIOS SRL / Junín 369 431-1116
VIDRIAL / Av. Circunvalación Km. 1294 453-6806
VIDRIERIA DEL CENTRO / J. Colombres 369 430-0759
VIDRIERIA 25 DE MAYO / 25 de Mayo 1763 422-1348
VITRIU VIDRIOS / España 1234 / 40 433-0469
ZERAMIKO / 24 de septiembre 731 381-4229046
ZERAMIKO / Av. Sáenz Peña 602 381-4242600
ZERAMIKO / España esq. Ruta Nac. n° 38. 3865-424100
ZERAMIKO / Av. Solano Vera 293 Y. B. 381-425-8012

VIDRIOS GRABADOS Y VITRALES

BEJAR, ESTELA / Muñecas 798 5º D 156-096550
GARCÍA DE CASILLAS, MARTA / Italia 524 430-1056
MOYANO, INES / Buenos Aires 136 422-2134
NEGRITA PAZ / Av. Sáenz Peña 785 424-6413
SILVIA ARANZANA / Av. Perón 800 - MJ C17 435-5543

VISUALIZACIÓN (FOTOREALISMOS)

ARQUIGRAF / Pje. Bertrés 211 430-0761



RODRIGUEZ VIDRIOS
Carpintería de aluminio y vidrios

VENTA Y COLOCACIÓN

Cristales - Blindex
Espejos - Biselados
Aberturas - Mamparas

Av. Belgrano 2375. Tucumán
(381) 433 1443
rodriguezvidrios@outlook.es

AXIOMA 154 765975 - 154 421604
DIMSIÓN COPIADO / San Juan 611 497-5713

VIVEROS

EL CRISTO / Av. Aconquija 400 YB 435-5743
EL ORDIAL / Mendoza 3448 423-3747
EL PUERTO / Zavalla 50 - Yerba Buena 435-5711
LOS LAPACHOS / R. de Escalada 197 425-2709
POLANCO / Av. Independencia 1380 436-4406
VIVERO DEL JARDIN / Fco. de Aguirre 2005 427-5022
VIVERO HORCO MOLLE / Saavedra Lamas 581 (YB) 435-4351
VIVERO ISA / Camino del Perú 602 421-9925
VIVEROS DEL NORTE / Av. Avellaneda 48 421-9925
VIVERO STA. ISABEL / Aconquija 1914 (YB) 156-447447

VIVIENDAS DE MADERA

VIVIENDAS TUCUMANAS / Lavalle 2661 423-3136

YESERÍA, FABRICAS

CIA. MINERA DEL NORTE / Marcos Paz 2085 423-4239
NICOLAS NEME / Don Bosco 2044 423-5155

ZINGUERÍA

DOMINÉ, EDUARDO / Pje. Holmberg 2863 434-6960
LA ZINGUERÍA / Asunción 524 231-1413
MODELO / Pje. Ramón y Cajal 172 427-4755
SARAVIA INSTALAC. / J. Colombres 1736 427-4825



Ariel Lazarte VIDRIOS

VENTA Y COLOCACIÓN DE

CERRAMIENTOS DE VIDRIOS
BARANDAS DE BALCONES
ESCALERAS, ESPEJOS Y
MAMPARAS

TEL: 381 4740028
381 6433258 - 381 4758317
Av Cristóbal Colón 1.340
Av ejército del Norte 2.011
planta industrial José Hernández 698
Las Talitas - Tucumán

ABERTURAS

ABERTURAS / Av. Belgrano (s) 4071 431-6290
 ABONDANDOLO / T. Edison 40 431-1633
 EMI / Av. Libertad 2716 439-2845
 EMPRECONS / San Lorenzo 3533 431-0214
 SUDAMERICANA / Av. Independencia 1730 422-8388

ASCENSORES

SIMA / Viamonte 146 156 884 980

ADITIVOS

T & C DISTRIB. / Pedro L. Gallo 1844 439-6018

ACEROS

EMI / Av. Libertad 2716 439-2845
 SUDAMERICANA / Av. Independencia 1730 422-8388

ADHESIVOS CEMENTICIOS

EMI / Av. Libertad 2716 439-2845
 SUDAMERICANA / Av. Independencia 1730 422-8388

AIRE ACONDICIONADO

FRIO CONFORT / Av. Belgrano (n) 1688 434-4993

AISLANTE TÉRMICOS Y ACÚSTICOS

EMI / Av. Libertad 2716 439-2845
 T & C DISTRIB. / Pedro León Gallo 1844 439-6018

ALAMBRES

EMI / Av. Libertad 2716 439-2845
 SUDAMERICANA / Av. Independencia 1730 422-8388

ALARMAS

SEGURIDAD OMEGA / Pablo VI 379 154 838 826

ALUMBRADO PUBLICO

ELECTROCENTRO / Av. Moreno (s) 3127 421-5226

AMOBAMIENOS PARA BAÑOS

ARTE PARA CADA DÍA / Fortunato Juárez 1.559 385-4992388
 CHS Carpintería Cianferoni / Lavalle 1.045 385-5871146
 EMI / Av. Libertad 2716 439-2845
 GEMA / Av. Belgrano (s) 1038 424-1642

AMOBAMIENOS PARA COCINA

ABONDANDOLO / T. Edison 40 431-1633
 ALAS DESARROLLOS SRL / Suarez 1326 385-4846511
 ARTE PARA CADA DÍA / Fortunato Juárez 1.559 385-4992388
 CHS Carpintería Cianferoni / Lavalle 1.045 385-5871146
 K y V / Av. Alsina (o) 163 422-3334
 SUPERMAT / Av. Belgrano (s) 858 450-4456

AMOBAMIENOS PARA EMPRESAS

ABONDANDOLO / T. Edison 40 431-1633
 ALAS DESARROLLOS SRL / Suarez 1326 385-4846511
 ARTE PARA CADA DÍA / Fortunato Juárez 1.559 385-4992388
 CHS Carpintería Cianferoni / Lavalle 1.045 385-5871146

APLICACION DE MORTEROS MONOCAPAS

SOLUCIONES PROYECTABLES 381-154481289

ARENADOS

ALTA GAMA / Av. Independencia 1730 422-9779

ASFALTOS

T & C DISTRIB. / Pedro L. Gallo 1844 439-6018

AUTOMATIZACIÓN

ELECTROCENTRO / Av. Moreno (s) 3127 421-5226

BOMBAS DE AGUA

EMI / Av. Libertad 2716 439-2845
 PAVAN & MOSCA / La Plata 116 421-0275

BORDES PARA PISCINAS

BLANGINO / Av. Moreno (s) 937 421-7398
 MARIO CESCO / Parque Industrial 437-0042

CÁMARAS FRIGORÍFICAS

FRIO CONFORT / Av. Belgrano (n) 1688 434-4993

CAÑOS PLÁSTICOS

EMI / Av. Libertad 2716 439-2845
 LA CASA DEL P.V.C. / Av. Colón (n) 22 422-2391
 NORLIT / Parque Industrial 437-0109
 SUDAMERICANA / Av. Independencia 1730 422-8388

CAÑOS DE HORMIGÓN

NORLIT / Parque Industrial 437-0109

CARPINTERÍA DE ALUMINIO

ABERTURAS / Av. Belgrano (s) 4071 431-6290
 ALAS DESARROLLOS SRL / Suarez 1326 385-4846511
 EMI / Av. Libertad 2716 439-2845
 EMPRECONS / San Lorenzo 3533 431-0214

CARPINTERÍA DE MADERA

ABONDANDOLO / T. Edison 40 431-1633
 ARO. DOMÍNGUEZ 385-4 046 090
 EMI / Av. Libertad 2716 439-2845
 CHS Carpintería Cianferoni / Lavalle 1.045 385-5871146
 RIO BERMEJO / Río Bermejo 69 422-2391
 SPITALEHNOS / Peralta Luna (o) 580 431-0727

CARPINTERÍA METÁLICA

EMI / Av. Libertad 2716 439-2845
 GALEANO / Julio A. Gerez 164 - L.B. 427-4833

CARTELERÍA - LETREROS

INTEGRAF / La Plata 333 424-0009

CEMENTO Y CAL (DISTRIBUIDORES)

NORLIT / Parque Industrial 437-0109
 SUDAMERICANA / Av. Independencia 1730 422-8388

CERÁMICOS

EMI / Av. Libertad 2716 439-2845
 EL AMIGO / Av. Belgrano (n) 956 385-4963693
 SUDAMERICANA / Av. Independencia 1730 422-8388
 SUPERMAT / Av. Belgrano (s) 858 450-4456

CHAPAS

EL AMIGO / Av. Belgrano (n) 956 385-4963693
 EMI / Av. Libertad 2716 439-2845
 SUDAMERICANA / Av. Independencia 1730 422-8388

CIELORRASOS

MARTIN TERAN / Av. Aguirre (S) 1866 422-0923

COLUMNAS PARA ALUMBRADO

ELECTROCENTRO / Av. Moreno (s) 3127 421-5226

CONSTRUCCIÓN EN SECO

CONST. & SERVICIOS / Av. Belgrano (s) 538 422-3870
 EMI / Av. Libertad 2716 439-2845
 MARTIN TERAN / Av. Aguirre (S) 1866 422-0923

COMPUTACION

NOAHARD / Mitre 172 422-8581
 noahard@arnet.com.ar

CONSULTORÍA PROFESIONAL

FRIO CONFORT / Av. Belgrano (n) 1688 434-4993

CORTE Y PLEGADO DE CHAPAS

FRIO CONFORT / Av. Belgrano (n) 1688 434-4993

CORTINADOS

LAS MALVINAS / Buenos Aires 28 421-4796

CORTINAS

SOLARE / Av. Presidente Illia 109 422-9647

DECORACIÓN

CHS Carpintería Cianferoni / Lavalle 1.045 385-5871146
 GEMA / Av. Belgrano (s) 1038 424-1642

DISEÑO, ESTUDIOS

CHS Carpintería Cianferoni / Lavalle 1.045 385-5871146
 CISNEROS-DOMÍNGUEZ AROS. / 25 DE Mayo 276 421-4107
 DANIEL MESSAD / SEBASTIÁN MESSAD 422-5473
 Av. Abs. Rojas 790

EMPRESAS CONSTRUCTORAS

ALTA GAMA / Av. Independencia 1730 422-9779
 CONORVAL / Av. Aguirre (s) 2221 439-3399
 CONSTRUHAUS SRL / Unzaga (N) 38 421-1139
 DA-RO / Av. Aguirre esq. Andes 434-1905
 GONZALIC / Entre Ríos 588 422-4940
 INGECON / Av. Colón (s) 1031 421-9001
 LINEAS ELÉCTRICAS / Salta 78 421-5600
 LO BRUNO ESTRUCT. / Parque Industrial 437-1992
 MARTIN TERAN / Av. Aguirre (S) 1866 422-0923
 NORLIT / Parque Industrial 437-0109
 Q + Q / La Huarmitis 80 - B° La Alhambra 3855974511
 RIO BERMEJO / Río Bermejo 69 422-2391
 SALVADOR SCROSPPI / Entre Ríos 540 422-2250
 SEGUNDO BOLZON SRL / Garibaldi 1131 421-6131
 TRAMMA / www.arquitectostramma.com 385-409-2327
 URBANA CONST. / Av. Belgrano (s) 2282 421-8623

EMPRESAS DE PINTURA

CONST. & SERVICIOS / Av. Belgrano (s) 538 422-3870
 IKIGAI / Ruta 34 - Km 718 - La Banda 0385-4080049
 SANTIAGO PINTURERIAS / Av. Colón (S) 657 421-8080

ENMARCADOS

TODO VIDRIO / Av. Moreno (s) 176 421-8292

EQUIPAMIENTOS

GEMA / Av. Belgrano (s) 1038 424-1642

EQUIPOS PARA LA CONSTRUCCIÓN

EMI / Av. Libertad 2716 439-2845
 NORLIT / Parque Industrial 437-0109

ESTRUCTURAS DE GRANDES LUCES

TINGLADOS DORREGO / A. del Valle 1870 - L.B. 427-8158

ESTRUCTURAS METÁLICAS (FÁBRICAS)

CONST. & SERVICIOS / Av. Belgrano (s) 538 422-3870
 TINGLADOS DORREGO / A. del Valle 1870 - L.B. 427-8158

FERRETERÍAS - FERRETERÍA INDUSTRIAL

COMERCIAL COLÓN / Av. Colón (s) 1031 421-7267

EMI / Av. Libertad 2716 439-2845
 FRIO CONFORT / Av. Belgrano (n) 1688 434-4993

GAS

GMKT / Moreno Sur 953 385-4171152

GRÚAS

LO BRUNO ESTRUCT. / Parque Industrial 437-1992

GRUPOS ELECTRÓGENOS

ELECTROCENTRO / Av. Moreno (s) 3127 421-5226

HERRAJES

EMI / Av. Libertad 2716 439-2845

HERRAMIENTAS

EMI / Av. Libertad 2716 439-2845
 PAVAN & MOSCA / La Plata 116 421-0275

HIERROS Y TUBOS ESTRUCTURALES

EMI / Av. Libertad 2716 439-2845
 SUDAMERICANA / Av. Independencia 1730 422-8388

HOJALATERÍA

GALEANO / Julio A. Gerez 164 - L. B. 427-4833

HORMIGÓN ELABORADO

HORMITEC / Av. L. Lugones y Av. Circunvalación 428-1479
 INGECON / Av. Colón (s) 1031 421-9001
 LOBAR / Av. Circunvalación y Robles 385-4393432

ILUMINACIÓN

ELECTROCENTRO / Av. Moreno (s) 3127 421-5226
 LINEAS ELÉCTRICAS / Salta 78 421-5600
 PAVAN & MOSCA / La Plata 116 421-0275

INSTALACIONES ELÉCTRICAS

ALTA GAMA / Av. Independencia 1730 422-9779
 ELECTROCENTRO / Av. Moreno (s) 3127 421-5226
 JUAN CISNEROS / San Luis 1775 422-7497
 LINEAS ELÉCTRICAS / Salta 78 421-5600

INSTALACIONES DE GAS

PÉREZ GAS / Fray Mariano Pérez 1646 431-3404

INSTALACIONES SANITARIAS

EMI / Av. Libertad 2716 439-2845
 JOSÉ ENRIQUE ROGER / T. Edison 575 431-3568

LADRILLOS (CORTADA)

CERÁM. SANTIAGO / Av. Solís y Santa Fe 431-3134

LAMINADOS

ABERTURAS / Av. Belgrano (s) 4071 431-6290

LUSTRES Y LAQUEADOS

ABONDANDOLO / T. Edison 40 431-1633

MADERAS

IMA / Parque Industrial 437-0086

MADERERA ARTÍSTICA

UNIVERSO CREATIVO / T. Edison 40 431-1633

MARMOLERÍAS

CESCA Hnos. / Av. Hipólito Yrigoyen 663 421-3263
 CESCA Hnos. / Parque Industrial - L.B. 437-0040
 marmoleriascescahnos@arnetbiz.com.ar
 DA-RO / Av. Aguirre esq. Andes 434-1905
 RIZOLO / Lugones 1478 421-6375
 VICTORIO CESCO / Parque Industrial 437-0182
 VIRGEN DEL VALLE Miximiliano Castro 772 385-4122935

MATAFUEGOS

ROJO / Av. Moreno (s) 150 424-0030

MATERIALES DE CONSTRUCCIÓN

EL AMIGO / Av. Belgrano (n) 956 385-4963693
 EMI / Av. Libertad 2716 439-2845
 LO BRUNO / Av. Aguirre (N) 191 3854890010
 NORLIT / Parque Industrial 437-0109
 SUDAMERICANA / Av. Independencia 1730 422-8388

MATERIALES ELÉCTRICOS - ILUMINACIÓN

ELECTROCENTRO / Av. Moreno (s) 3127 421-5226
 LINEAS ELÉCTRICAS / Salta 78 421-5600
 PAVAN & MOSCA / La Plata 116 421-0275

MESADAS DE COCINA

DA-RO / Av. Aguirre esq. Andes 434-1905
 RIZOLO / Lugones 1478 421-6375
 VICTORIO CESCO / Parque Industrial 437-0182

MONTAJES ELÉCTRICOS

ELECTROCENTRO / Av. Moreno (s) 3127 421-5226

MOSAICOS (FÁBRICAS)

BLANGINO / Av. Moreno (s) 937 421-7398
 MARIO CESCO / Parque Industrial 437-0042

MOTORES ELÉCTRICOS

PAVAN & MOSCA / La Plata 116 421-0275

MUEBLES DE MADERA (FÁBRICAS)

DOS MUEBLES / www.dosmuebles.com.ar
K y V / Av. Alsina (o) 163 422-3334

MUEBLES DE MADERA (RESTAURACIONES)

K y V / Av. Alsina (o) 163 422-3334

PERSIANAS DE ENROLLAR

ABERTURAS / Av. Belgrano (s) 4071 431-6290
EMI / Av. Libertad 2716 439-2845

PERFORACIONES

NORLIT / Parque Industrial 437-0109

PILETAS Y ARTÍCULOS

LA FLORESTA / Av. Belgrano (s) 2643 422-5810

PINTURERÍAS

BONACINA / Independencia 940 0385-4228876
CENTRO DE COLOR / La Plata 115 0385-4213583
COLORSHOP / La Banda 11 2155-4965
DEL VALLE PINT. / H. Yrigoyen 1009 0385-4212477
GIANUZZI / Av. Belgrano Sur 2016 0385-6020006
IKIGAI / Ruta 34 - Km 718 - La Banda 0385-4080049
NELSON / Av. Belgrano Sur 0385-4223400
PICASSO PINT. / Av. Libertad 2511 0385-5756807
PINTENOVA / San Juan y Av. Colón 0385-4292992
PINT. DEL SUR / Av. Moreno Sur 176 0385-4213971
REKA EL PINTAO / Avellaneda y 25 de Mayo 0385-4098248
REKA EL PINTAO / Rivadavia 1018 0385-4114667
REKA EL PINTAO / Aguirre y Libertad 0385-4020850
REKA EL PINTAO / Hiper Libertad 0385-6024555
REKA EL PINTAO / San Martín y Entre Ríos 0385-847446
REKA EL PINTAO / Independencia al 6000 0385-127935
SANTIAGO PINT. / Av. Colón 657 0385-4218080

PISOS DE MADERAS

ABBONDANDOLO / T. Edison 40 431-1633

PLACARES

ABBONDANDOLO / T. Edison 40 431-1633
ALAS DESARROLLOS SRL / Suarez 1326 385-4846511
K y V / Av. Alsina (o) 163 422-3334
SPITALÉ HNOS. / Peralta Luna (o) 580 431-0727

POLICARBONATOS

EMI / Av. Libertad 2716 439-2845
TODO VIDRIO / Av. Moreno (s) 176 421-8292

PREMOLDEADOS

CESCA Hnos. / Av. Hipólito Yrigoyen 663 421-3263
CESCA Hnos. / Parque Industrial - L.B. 437-0040
marmolenciacescahnos@armetbiz.com.ar
NORLIT / Parque Industrial - L.B. 437-0109

PRODUCTOS QUÍMICOS

T & C DISTRIB. / Pedro L. Gallo 1844 439-6018

P.V.C.

EMI / Av. Libertad 2716 439-2845
LA CASA DEL P.V.C. / Av. Colón (n) 22 422-2391
NORLIT / Parque Industrial 437-0109

REFRIGERACIÓN

FRIO CONFORT / Av. Belgrano (n) 1688 434-4993

RESTAURACIONES

ALTA GAMA / Av. Independencia 1730 422-9779

REVESTIMIENTOS DE MADERA

ABBONDANDOLO / T. Edison 40 431-1633

REVESTIMIENTOS Y CIELORRASOS

ALAS DESARROLLOS SRL / Suarez 1326 385-4846511
EMI / Av. Libertad 2716 439-2845
GEMA / Av. Belgrano (s) 1038 424-1642
RIZOLO MÁRMOLÉS / Lugones 1478 421-6375
SUDAMERICANA / Av. Independencia 1730 422-8388

REVESTIMIENTOS ACRÍLICOS

SOLUCIONES PROYECTABLES 381-154481289

SANITARIOS

EL AMIGO / Av. Belgrano (n) 956 385-4963693
EMI / Av. Libertad 2716 439-2845
LA CASA DEL P.V.C. / Av. Colón (n) 22 422-2391
NORLIT / Parque Industrial 437-0109
SUDAMERICANA / Av. Independencia 1730 422-8388

SEGURIDAD INDUSTRIAL

MATAFUEGOS ROJO / Av. Moreno (s) 150 424-0030

SELLADORES

T & C DISTRIB. / Pedro L. Gallo 1844 439-6018

TANQUES PARA AGUA

EL AMIGO / Av. Belgrano (n) 956 385-4963693
EMI / Av. Libertad 2716 439-2845
NORLIT / Parque Industrial 437-0109
SUDAMERICANA / Av. Independencia 1730 422-8388

TECHOS Y TINGLADOS

MARTIN TERAN / Av. Aguirre (S) 1866 422-0923
TINGLADOS DORREGO / A. del Valle 1870 - L.B. 427-8158

TEJAS

EL AMIGO / Av. Belgrano (n) 956 385-4963693
EMI / Av. Libertad 2716 439-2845

SUDAMERICANA / Av. Independencia 1730 422-8388

TOLDOS

SOLARE / Av. Presidente Illia 109 422-9647

VENTILACIÓN INDUSTRIAL

PAVAN & MOSCA / La Plata 116 421-0275

VENTILADORES DE TECHO

ELECTROCENTRO / Av. Moreno (s) 3127 421-5226

VIDEOPORTEROS

ELECTROCENTRO / Av. Moreno (s) 3127 421-5226
PAVAN & MOSCA / La Plata 116 421-0275

VIDRIOS, ESPEJOS

ABERTURAS / Av. Belgrano (s) 4071 431-6290
TODO VIDRIO / Av. Moreno (s) 176 421-8292

VIVEROS

LA FLORESTA / Av. Belgrano (s) 2643 422-5810

REPRESENTANTE EN TUCUMÁN
Mosaicos Cesca Hnos. SRL
9 12 de Octubre 245 (4000), San Miguel de Tucumán.
(0385) 4300325
es gerencia@moscacesca.com.ar

SUCURSAL STGO. DEL ESTERO
9 Av. Moreno Sur 1592 (4200), Santiago del Estero.
(0385) 4217398
es raulalbertoheredia@hotmail.com

FÁBRICA
9 Ruta 19 KM 313 (5125) Monte Cristo, Córdoba.
(0351) 4917234
es info@blangino.com.ar

AyC GUÍA DE PROVEEDORES JUJUY (Prefijo 0388)

ABERTURAS

ABERTURA ORTIZ/Av. San Martín 53 4270232
ABERTURAS 2000/Av. Almirante Brown 561 4257653
COOP. SAN CAYETANO /Sta Fe s/n 03886-493112
CORR. ACONQUIJA/Independencia 546 4235977
CORR. EL AMIGO /Av.Alte.Brown

ACEROS

ACENOR SA /Pachi Gorriti 1197 4258344
HIERROS LA QUIACA/P. del Marqués 38 4254797
Serapio Soria 481 (03884)421599
JUJUY HIERROS/Av.Alte.Brown 2155 4258021

ACRÍLICOS

PINTURERIA EXODO/Av. El Exodo 640 4237180
Av. Facio 708 4243025
(San Pedro)Sarmiento 493 (03884)422113
(Ciudad Perico)Av. El Exodo 96 4916799
PINTURERIA DEL CENTRO/J. M. Gorriti 653 4237503
PINT. ROSA LARRIEU /P. Argentinas 626 4237451

AIRE ACONDICIONADO

ARCE REFRIG Y SERVICIOS/Sen. Pérez 518 4222381
REFRIGERACION NORTE/Rep. de Siria217 4230546

AISLANTES TERMICOS Y ACUSTICOS

CORR. ACONQUIJA/Independencia 546 4235977
NAH-POR/Av. Alte.Brown 1045 4250920
SATURNINO DEL RIO/Av. 19 de abril 901 4231556
SUPERMAT/Av.Alte.Brown 1350 4254785
TECNO SHOP/San Martín 976-L1 4224633

ALAMBRES

ACENOR SA /Pachi Gorriti 1197 4258344
EL CRUCE /Av.Alte.Brown 230 4254558
HIERROS LA QUIACA/Puesto del Marqués 38 4254797

Serapio Soria 481 (03884)421599
JUJUY HIERROS/Alte.Brown 215 4258021
LA CASA DEL POSTE/P. Marshke y Gob. Tello 4256812

ALARMAS

ALARMAS DINELEC/Ramirez de Velazco 280 4233018
BOXER/Las Heras 690 4255310
BREGGIA/Belgrano 969-L 28 4236298
CONTROL/Ecuador 1176 4235746
DINELEC/Ramirez de Velazco 280 4233018
POWER/Campero 273 4225383
SEGURIDAD OMEGA / San Martín 2801 4000512

ALQUILER DE MAQUINAS Y HERRAMIENTAS

GOMEZ ROCO/Av. Alte. Brown 833 425448
FERRETERIA JUJUY /Av.Alte.Brown 922 4250909
MAGNA CONSTRUCCIONES/Necochea 225 4233696
TRANSERVI/Av. 9 de Julio 630 425233

AMOBILIARIOS PARA BAÑOS

ABERTURAS ORTIZ/Av. San Martín 53 4270232
CUORE AMOBILIARIOS/Alvear 502 4230336
D.A.C./Senador Perez 563 4223728
EL MUNDO DEL CERAMICO/Av. Brown 629 4254599
JOHNSON AMOBILIARIOS/San Martín 53 4240967
JUJUY MATERIALES/Av.Alte.Brown 1197 4254707

AMOBILIARIO PARA COCINAS

ABERTURAS ORTIZ/Av. San Martín 53 4270232
CUORE AMOBILIARIOS/Alvear 502 4230336
D.A.C./Senador Perez 563 4223728
EL MUNDO DEL CERAMICO/Av. Brown 629 4254599
JOHNSON AMOBILIARIOS/San Martín 53 4240967
JUJUY MATERIALES/Av.Alte.Brown 1197 4254707

AMOBILIARIO PARA EMPRESAS
NOVA OFICINA/Senador Perez 564 4229111

ROSARIO MUEBLES/Necochea 250 4238570

ARENADOS

EL CRUCE /Av.Alte.Brown 230 4254558

BOMBAS PARA AGUA

GOMEZ ROCO/Av. Alte. Brown 833 425448
ELECTRO MAT/Alvear 952 4232476

BULONERIA

ANUN HERMANOS/Av.Alte.Brown944 4252403
LA CASA DE LOS BULONES/ Av. Exodo512 4227431

CALES Y CEMENTOS

LOS TILIANES ICFYF SA/Ruta Nac 91187 4906070

CAMARAS FRIGORIFICAS

REFRIGERACION NORTE/Rep de Siria217 4230546

CANTERAS-ARIDOS

CORRALON EL CRUCE/Av.Alte.Brown

CARPINTERIA DE ALUMINIO

CORRALON CHACO/Alem Esq. Siria 4254558
SATURNINO DEL RIO/Av. 19 de abril 901 4231556

CARPINTERIA DE MADERA

CARPINTERIA ARAMAYO/Caseros 5 4230550
CARPINTERIA ORTIZ/San Juan 196 (R. Blanco) 4277232
CORRALON ACONQUIJA/Independencia 546 4235977

CORRALON CHACO/Alem Esq. Siria 4254558
CORRIENTE CLASISTA Y COMB. R. de Siria 595 4228612
FABER CARPINTERIA/R. de Escalada 140 4241615
TALLER DOS/Las Alpacas 180 4262580

CARPINTERIA METALICA

CORRALON CHACO/Alem Esq. Siria 4254558
SATURNINO DEL RIO/Av. 19 de abril 901 4231556
CONST. METALICAS ZURITA / Malvinas 59 4253443
IMANTA / www.imanta.com.ar 388-4293535

CARPINTERIA DE PVC

CORRALON EL AMIGO/Alte. Brown 2626 4252561
JUJUY MATERIALES/Av.Alte.Brown 1197 4254707

CARTELERIA Y LETREROS

GRAFF IMAGEN COMERCIAL/R. de Velazco 673 4234029
TECNIGRAFICA/Pje. Yupanqui 1658 4255393

CERAMICOS

CERAMICA LA VIÑA/Ruta Provincial N°56 4261109
LA INDUSTRIAL/Humahuaca 645 4226322

CERRAJERIAS

ALVEAR/Alvear 926 4244649
MIGUELITO/San Martin 677 4241128
VEGA/Salta 682 4232781

CHAPAS

CORRALON EL AMIGO /Av.Alte.Brown
ACENOR SA /Pachi Gorriti 1197 4258344
EL CRUCE /Av.Alte.Brown 230 4254558
JUJUY HIERRROS/Av.Alte.Brown 2155 4258021
HIERRROS LA QUIACA/Puesto del Marqués 38 4254797
Serapio Soria 481 (03884)421599

CIELORRASOS

CIELORRASO NAH-POR/Av. Alte. Brown 1045 4250920
CORRALON ACONQUIJA/Independencia 546 4235977
CORRALON CHACO/Alem Esq. Siria 4254558
CORRALON EL GURI/Ruta 9 Km 5,1 4281531
CORRALON EL MERCADO/Av. Alte Brown 198 4253011
DENIS MADERAS/Burela 20 4258189
PINT. ROSA LARRIEU/Pat. Argentinas 626 4237651

CONSTRUCCION EN SECO

CORRALON ACONQUIJA/Independencia 546 4235977
NAH-POR/Av. Alte.Brown 1045 4250920
TECNOMAT/Leandro N. Alem 638 4242820
TECNO SHOP/San Martin 976-L1 4224633

CONTENEDORES

ALQUI-MAC/S. Alvarado 20 4252386
EL HORNERO/Las Heras 634 4250352

COPIAS DE PLANOS

COP. GRAFF/Patricia Argentinas 482 4230311
TECNIGRAFICA/Pje. Yupanqui 1658 4255393

DECORACION

DAC DISEÑO/Senador Perz 567 4223728
FATI DECORACIONES/San Martin 615 4231821
LILIA MORA DECORACIONES/Gral Paz 329 4232192

EMPRESAS CONSTRUCTORAS

BELLOMO CONTRUCCIONES/M Belgrano 168 4252716
CONEXOS OBRAS Y SERV. /Alferes Valko 165 4280381
EBSA CONSTRUCCIONES/R. de Velazco 397 4233799
EMILIA SRL/Av. 19 de Abril 661 4236742
EMP. RIO GRANDE/Necochea 225 4°P B 4232400
GRESPO CONT CIVILES/Guemes 787 4232362
INGENIERIA Y SERVICIOS SRL/Orias 56 4251877
JUJUY CONST. /Av. 19 de Abril 1087 4226065
OBRAS Y SERVICIOS SRL/Argaños 149 4228662
PAREDES CONST. /Necochea 250 2°P A 430486
PIRCA SRL/Los Tipales 1000 4262209
VIMAT SRL/Providencia 249 4263600
ZARIF ING. /Necochea 225 1° piso Of 101-102 4223132

EQUIPOS PARA LA CONTRUCCION

FERRETERIA GAY/Av. Alte. Brown 922 4250909
GOMEZ ROCO/Av. Alte. Brown 833 4254448

ESTUDIO DE SUELO

INGENIERIA Y SERVICIOS SRL/Orias 56 4251877
ING. M. AGOSTINI / P. Marshke y Gdor. Tello 4256812

ESTRUCTURAS METÁLICAS

E.M.R. Ingeniería / Independencia 474 03886-15402824
IMANTA / www.imanta.com.ar 388-4293535

FERRETERIAS-FERRETERIA INDUSTRIAL

BULONERIA CORBACHE/Av. Alte.Brown 1445 4230606
BULONERIA NORTE/Campero 168 4254244
CARMOTO/Av. Alte. Brown 914 4235977
CORRALON ACONQUIJA/Independencia 546 4232476
ELECTRO MAT/Alvear 952 4250909
FERRETERIA JUJUY/Av. Alte. Brown 922 4250909
FERRETERIA URQUIZA/Av. Urquiza 562 4225374

FEYCO FERRETERIA JUJUY/Av. Brown 1876 4357020
GAY FERRETERIA/Av. Alte. Brown 922 4250909
GOMEZ ROCO/Av. Alte. Brown 833/ 425448
JARDIN Y MASCOTAS/Carrillo Esq. Libertad 4243810
HERRAJES Y FERR. ASSEF/Av. Alte. Brown 769 4250259

FUNDICION

HIERRROS LA QUIACA/Puesto del Marques 38 4254797
JUJUY HIERRROS/Av.Alte.Brown 2155 4258021
SATURNINO DEL RIO/Av. 19 de abril 901 4231556

GAS-CALDERAS CALEFACCION

TITO TEJERINA/Rio Bermejo 1340 4914927
GASMARKET/Av.Alte.Brown 662 4258510
GASARI RESPUESTOS/Lavalle 11 4242910

GRUAS

MAGNA CONSTRUCCIONES/Necochea 225 4233696

GRUPOS ELECTROGENOS

GOMEZ ROCO/Av. Alte. Brown 833 425448
ELECTRO MAT/Alvear 952 4232476

HERRAJES

ASSEF MARCELO/Lavalle 32 4243311
FERRETERIA URQUIZA/Av. Urquiza 562 4225374

HIERRROS Y TUBOS ESTRUCTURALES

ACENOR SA /Pachi Gorriti 1197 4258344
CORRALON EL AMIGO/Alte. Brown 2626 4252561
CORRALON EL CRUCE/Av.Alte.Brown 230 4254558
EL CADILLAL/Parroco Marshke 1824 4258384
HIERRROS LA QUIACA/Puesto del Marquez 38 4254797
JUJUY HIERRROS/Av.Alte.Brown 2448 4258021
SATURNINO DEL RIO/Av. 19 de abril 901 4231556
SUPER MAT/Av.Alte.Brown 1350 4254785

HORMIGON ELABORADO

HOMIGONERA JUJUY/Av.Alte.Brown 7 4253100

ILUMINACION

AÑOS LUZ / Urdininea 172 4227777
DIMATER / El Pibe 22 - B° Villa San Martin 4239589/51
ELECTRO MAT/Alvear 952 4232476

INGENIERÍA

E.M.R. Ingeniería / Independencia 474 03886-15402824

INMOBILIARIAS

ARIES INMOBILIARIA/Independencia 1015 4237060
BIENES SRL/Belgrano 1387 4228755
EXCONORT/Necochea 456 4231842
INMOBILIARIA ENRIQUE ROCA/Guemes 964 4232126
JUAN C AGOSTINI/Jose de la Iglesia 1390 4221827
INMOBILIARIA LOPEZ/Otero 387 4229418
LAVALLE SA/Salta879 4241879
LOTEO EL ARENAL/San Martin 893 4242643
SUAREZ FASCIO /Senador Perez 131 4234735

INSTALACIONES COMERCIALES

MyA/Gorriti 413 4225661
EQUI-PAR/San Martin 687 4232287
SIMON/Balcarce 440 4229245

INSTALACIONES ELECTRICAS

ELECTRO MAT/Alvear 952 4232476

INSTALACIONES SANITARIAS

JUJUY MATERIALES/Av.Alte.Brown 1197 4254707

LAJAS

LAS PIRCAS /Av. Alte. Brown 650 156827635

MADERAS

CORRALON ACONQUIJA/Independencia 546 4235977
DENIS MADERAS/Burela 20 4258189
EL MUNDO DE LAS PLACAS/Iriarte 269 4231477
EL TEBOL/Corrientes 2842 4255406
FH MADERAS/Av. El Exodo 423 4222478
JUJUY PLACAS/Av. El Exodo480 4228890
MADERERA MORAS/Av. Fureza Aerea 78 154 128930
RIO SECO/J.B. Alberdi 29 03884-422927

MARMOLERIAS

BONUTTO/Los Andes 139 4252537
LA ESPERANZA/San Martin 271 4229480
SYMAR MARMOLERIA/Las Heras 1084 4257677
JUJUY MATRMOLES/Av alte. Brown 1015 4254965

MATAFUEGOS

JUJUY MATAFUEGOS/Av. J de la Iglesia 1 92 4227029
LA CASA DEL MATAFUEGO/Alem 699 4244787

MATERIALES DE CONSTRUCCION

El mundo del polmero/Av. Alte. Brown 629 4254599

PRONTO CONCRET / Alm. Brown y Burela 4252000
EL SOL /Av. Alte. Brown 2245 4254785
SUPER MAT S.A./Av. Alte. Brown 1350 4254707
JUJUY MATERIALES/Av.Alte.Brown 1197 4254558
EL CRUCE /Av.Alte.Brown 230 4235977
CORRALON ACONQUIJA/Independencia 546 4261186
LA VIÑA MATERIALES/Av. Mosconi 4250729
SAN RAFAEL MATERIALES/Zurita 36 4252561
CORRALON EL AMIGO/Alte. Brown 2626 4281531
CORRALON EL GURI/Ruta 9 Km 5,1 4235096
C&C MATERIALES/Senador Perez 380 4254558
CORRALON CHACO/Alem Esq. Siria 4254500
EL CAÑADON/Alte Brown 2310 4258384
EL CADILLAL/Parroco Marshke 1824 4226033
CORRALON BERNARDO/Alte Brown 531

MESADAS DE COCINA

DA-RO / Av. Aguirre esq. Andes 434-1905
RIZOLO / Lugones 1478 421-6375

PINTURERIAS

PINTURERÍAS MARTÍN/Salta 1079 4243835
PINTURERIA EXODO/Av. El Exodo 640 4237180
Av. Facio 708 4243025
(San Pedro)Sarmiento 493 (03884) 422113
(Ciudad Perico)Av. El Exodo 96 4916799
PINTURERIA DEL CENTRO/J. M. Gorriti 653 4237503
PINT ROSA LARRIEU /P. Argentinas 626 4237451
JUJUY MATERIALES/Av.Alte.Brown 1197 4254707
PINTURERIA CARRIZO/Salta 711 4231329
LA NUEVA PINT. CHECA/J.M. Gorriti 550 4221037
PINT. Y FERRETERIA DIP/Av. Alte. Brown 1398 4255158

PISO DE MADERAS

DENIS MADERAS/Burela 20 4258189

PLOTEO DE PLANOS

SERVICIO DE PLOTEO/ P. Argentinas 482 L13 4230311

PORTONES AUTOMATICOS

JUJUY PLACAS /Exodo 480 4228890
SAVIO NESTOR/Alvear 870 4221090

PREMOLDEADOS

LENARDUZZI ARQ Y CONST./Pachi Gorriti 986 4251603

PRODUCTOS QUIMICOS

ELECTROQUIMICA EL CARMEN/R. Prov. I Km7,5 4257410
IGR/Salt 679 4237108

SANITARIOS

EL MUNDO DEL PLOMERO/Av. Brown 629 4254599
EL TENO SANITARIOS/Av. Alte. Brown 1793 4250984
SUPER MAT S.A./Av. Alte. Brown 1350 4254785
JUJUY MATERIALES/Av.Alte.Brown 1197 4254707
LA VIÑA MATERIALES/Av. Mosconi 4261186
SAN RAFAEL MATERIALES/Zurita 36 4250729
CORRALON EL AMIGO/Alte. Brown 2626 4252561
CORRALON EL GURI/Ruta 9 Km 5,1 4281531
C&C MATERIALES/Senador Perez 380 4235096
EL CAÑADON/Alte Brown 2310 4254500
CORRALON BERNARDO/Alte Brown 531 4226033
SANITARIOS AVENIDA/Av. Alte. Brown 1499 4253763
SAITARIOS DIP/Av. Alte. Brown 1462 4252572
SANITARIOS ORBU SRL /L. N. Alem 774 4222241

SEGURIDAD

DERGAM SRL/J M GORRITI 436 4240569
GES MAC/Pje. Dinamarca 1097 4233533
GOMEZ ROCO/Av. Alte. Brown 833 425448
YAVI GOMA/Campero 461 4222508

TELEFONIA

ELECTRO MAT/Alvear 952 4232476
MIRCO DE VOZ DATO SRL/Necochea 250 4225985
TECNICAS TELEFONICAS/Guemes 934 4233122

TRATMIENTOS ANTICORROSIVOS

JUJUY MATERIALES/Av.Alte.Brown 1197 4254707

VIDRIOS / ESPEJOS

BALNCO VIDRIOS/Balcarce585 4222690
BURGOS VIDRIOS/E Zegada 1226 4225592
COOVIPAL VIDRIOS/Pueyrredon 725 4243502
CRISTALES JUJUY/Barcelona 12 esq. Av. Brown 4254251
FER VIDRIOS/Av Alte Brown 1797 4250887
SAN SALVADOR VIDRIOS/Rep. deSiria 446 4237141
VIDRIERIA SORAIDE/Alte Brown 1039 4256073

VIVEROS

EBBER / España 1081 421-4111
EL ALGARROBO / Colón 108 439-1072
GARDEN VIVERO/España esq. Belgrano 4229005
LAS MARGARITAS / Alvarado 2125 431-6610
REINA MORA/Reina Mora 400 los Perales 4262912
SANTA LUCILDA / Av. Chile 1596 426-0815
VALLE HERMOSO / Ruta 51 Km 9 (Quijano) 499-8038



AISLAR **noa**

***Solucionamos tus problemas
en la construcción***

Venta - Asesoramiento - Colocación

 ***Salta: Bartolomé Mitre 1279***

 ***Tucumán: Av. Adolfo de la Vega 695***



Eiffel s.r.l

Ascensores

Venta - Instalación - Mantenimiento

Ascensores convencionales

Ascensores hidráulicos

Montacoches

Plataforma salva escaleras

Montacargas



San Lorenzo 438 - Tel: (0381) 4220075

Cel: 3815 177771 - 38160815378

Email: ascensoreseiffel@hotmail.com

ELEGANCIA Y DURABILIDAD EN CADA MUEBLE



ENCHAPADORA
SAN JUAN
Tableros Decorativos



cuota
simple | 3-6-9 y 12
CUOTAS FIJAS

*Ofertas de **CONTADO EFECTIVO**



Santander
Getnet

3

CUOTAS
SIN INTERÉS

*Válido únicamente los días jueves y sábados.

COTIZALO AHORA EN 

 Av. Colón 1235 |  3812084225

Más de 1.050.000 m2 Entregados.

TRAENOS TU
PROYECTO,
EN PEWEN
TE AYUDAMOS A
HACERLO REALIDAD



MATE DE LUNA 2158

SAN MIGUEL DE TUCUMÁN

Edificio de alta calidad **en principal avenida de la ciudad**



FICHA TÉCNICA

OBRA

Edificio Mate de Luna 2158

DESARROLLA

Arq. Máximo Coletti & Asoc.

SUPERFICIE DEL TERRENO

494.04 m²

SUPERFICIE CONSTRUIDA

4900 m²

CONSTRUCCIÓN

2020 -2024.

UBICACIÓN

Av. Mate de Luna 2158 - San Miguel de Tucumán.

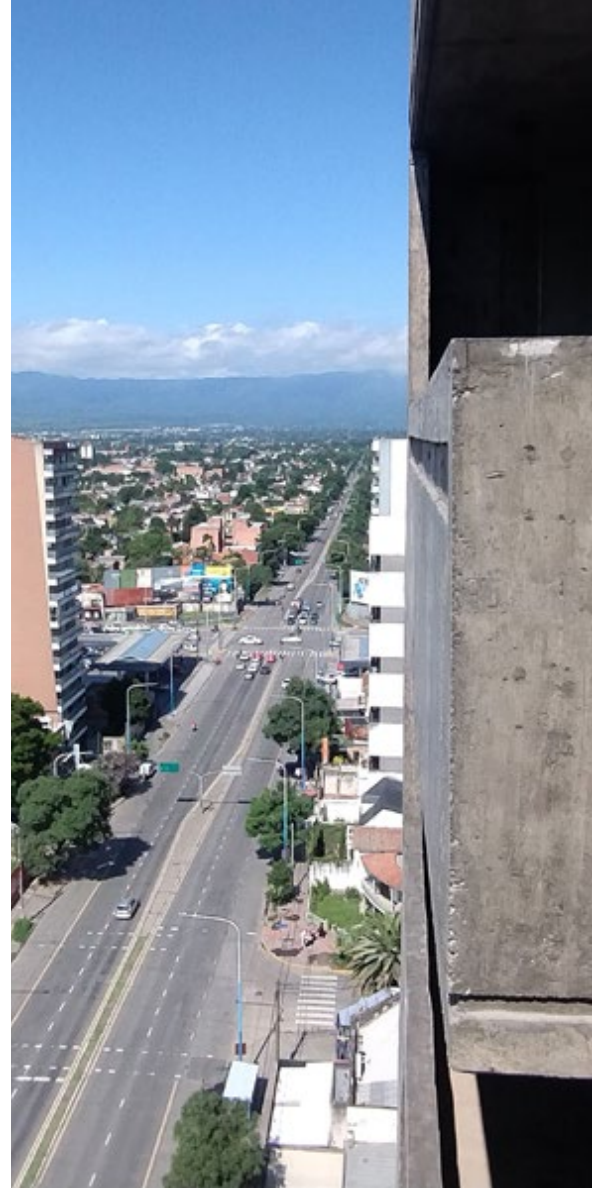

MEMORIA DESCRIPTIVA.

El edificio está ubicado sobre Av. Mate de Luna 2158, a metros del puente de calle Amador Lucero. Éste se desarrolla sobre un terreno de 9mts de frente x 70mts de fondo. El amplio retranqueo que lleva al acceso principal se encuentra mate-

rializado con caminerías de hormigón impreso y sectores en piedra partida. La amplia rampa peatonal, también ejecutada en hormigón impreso, cuenta con tiras LED que acentúan y guían el recorrido de ésta. El ingreso es totalmente vidriado, permitiendo visuales desde cualquier punto.



MÁXIMO COLETTI & ASOCIADOS

 @MAXIMOGOLETTI.ARQ  ARQUITECTURA@MAXIMOGOLETTI.COM
TEL. 381 - 3926637

Al ingresar al hall de Planta Baja nos encontramos con terminaciones en porcelanatos de amplia medida, detalles en granito negro y mármol blanco. A ambos lados del mismo se desarrollan patios descubiertos que otorgan mucha luminosidad y calidez. Guiados por un amplio e iluminado pasillo llegamos al sector de pileta; ésta es amplia y cómoda con un gran solárium revestido con baldosones atérmicos.

Todos los pisos pueden ser recorridos a través de dos ascensores de alta velocidad, con cabina de acero inoxidable, espejos y luces LED.

El Edificio, con un total de 58 unidades de vivienda distribuidas desde Planta Baja al piso 15º, cuenta con tres tipologías diferentes; departamentos de 2 dormitorios, 1 dormi-



SK
SANTIAGO KOHN

ORQUESTA *Tu Hogar*

Maipú 485 | S. M. de Tucumán
Av. Aconquija 755 | Yerba Buena

(0381) 431-1088
381 304-8580

@santiagokohnsa

www.santiagokohn.com.ar

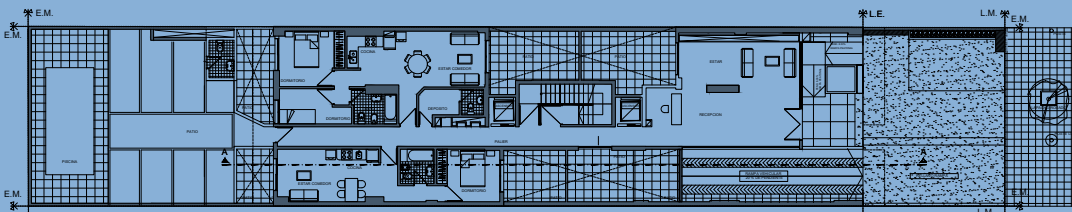

PLANTA BAJA

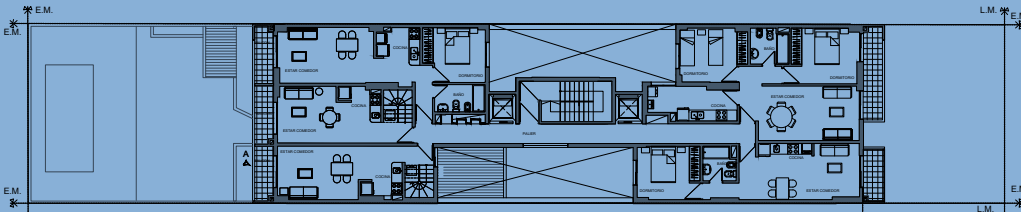

PLANTA 1° PISO

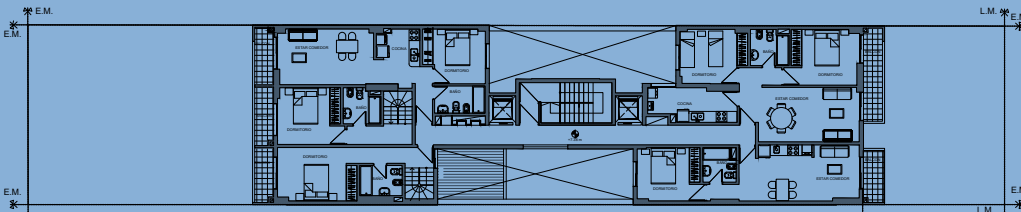

PLANTA 2° PISO

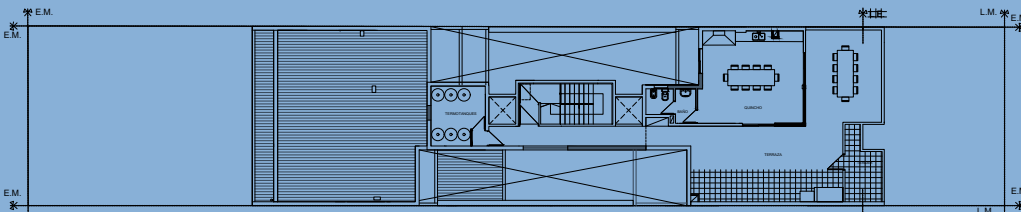

PLANTA TERRAZA



TDS
TRUE DIGITAL SYSTEMS



+54 9 351 748 8995
 ventascba1@tdsintl.com
 @tds_argentina
www.tdsintl.com
 Rivadavia 4075
 Los Boulevares - Córdoba



DETECCIÓN

Paneles • Detectores • Módulos
 Sirenas • Pulsadores

EXTINCIÓN

Accesorios Ranurados • Válvulas
 Rociadores • Hidrantes





torio en una sola planta y 1 dormitorio en dúplex. Todos con balcones amplios y externos. Los departamentos, muy luminosos y ventilados, se distribuyen en living comedor, dormitorios con amplios placares, baños completos, cocinas

con muebles bajo mesada con detalles en flejes de aluminio. En el piso 16° del edificio se encuentra un amplio quincho cerrado con baño y asador; y, en la terraza descubierta, parrillas y una gran vista hacia la ciudad.

SALVATTORI
DESDE 2001

Conectate... Viví... Sentí texturados Venezia... las sensaciones que tus paredes necesitan.

Arquitectura - Diseño y Construcción - 23 años acompañando el Diseño - Venta y Colocación de Revestimiento Texturado Venezia - Hormigón Impreso - Microcemento - Pisos Atérmicos - Pisos Flotantes - Membranas para Medianeras y Techos.

Lobo de la Vega 1095 - Galería Mozart - Local 2
 Salvattori Revestimientos salvattorirevestimientos 3816115611

SALVATTORI Distribuidores exclusivos
DESDE 2001 **REVESTIMIENTOS Venezia**



Hierro Art

de Miguel Catalán

Herrería de obra

Herrería artística

Automatización de portones

Construcción tradicional y en seco

Ejecución de obras

Pje. Chaves de Laguna 1340 (paralelo a San Miguel y Asunción / entre Bolivia y Chile)
San Miguel de Tucumán – Cel: 381-5902676 / hierro.art@hotmail.com



Familia Domingo



¡Seguimos Projectando!

Bodegas y Viñedos Domingo Hermanos SRL comienza la producción de uva en los años '60. Osvaldo - Palo - Domingo y su familia, forman parte de uno de los pocos proyectos vitivinícolas del país que aún conserva intactas sus raíces familiares. Son ellos los propietarios, que día a día llevan adelante la difícil y apasionante tarea de conducir este proyecto desde cada planta de viña y cada punto de la bodega. Desde allí, donde nace el buen vino.

Desde Soluciones Projectables, recibimos con mucho placer la encomienda para la **Renovación y Puesta en valor de la Bodega Domingo Hermanos**. Para este importante desafío el producto elegido fue **"DUR Natural Madrid"** y **"Flexo Frent"** de PREMECOL.

Lo que buscamos con este producto fue **PROTEGER Y DECORAR** la envolvente de la fábrica con un revestimiento acrílico de apariencia pétreo, aportándole máxima resistencia a los agentes climáticos, flexibilidad y dureza superficial, por sus componentes a base de resina acrílica, aditivos y minerales.

Agradecemos al Ing. Agrónomo Gabriel Domingo y a su familia, por la oportunidad y la confianza de siempre.

INFO/COMERCIAL



DISTRIBUIDOR OFICIAL

PREMECOL PARA LA CONSTRUCCIÓN

PREMECOL®

TODO SE CONSTRUYE

- ✓ Protección duradera
- ✓ Mantiene la apariencia natural
- ✓ Eco-amigable
- ✓ Versátil y de fácil aplicación

DUR NATURAL



AV. EJÉRCITO DEL NORTE 28
SAN MIGUEL DE TUCUMÁN

(381) 209-9137

infosolucionesprojectables@gmail.com

@solucionesprojectables_





STA

ASCENSORES



SERVICIO TÉCNICO / VENTA

INSTALACIÓN / MODERNIZACIÓN

 [sta.ascensores](https://www.instagram.com/sta.ascensores)  [ascensores.sta](https://www.facebook.com/ascensores.sta)

 www.sta-ascensores.com.ar

  (381) 6448678 /// (381) 5725768

 ventas@sta-ascensores.com.ar



MULTIMARCA

Encontrá todo para tu campo, hogar, obra oficina, proyecto de edificación etc.

Container obradores / oficinas / guarda de mercadería y todo lo que quieras guardar dentro de un container mensual



Container / oficinas



Trailers



Muebles



Galpones



Baños

Mejoramos cualquier presupuesto

Cel: 381-5098739

Cómo un agente inmobiliario **facilita tu camino** hacia el hogar perfecto

Si estás buscando la casa de tus sueños y no sabés por dónde empezar, un [agente inmobiliario](#) simplificará tu proceso y te guiará correctamente. Los agentes inmobiliarios son expertos en asesorar y actuar como intermediarios en la compra y venta de propiedades.

Si necesitás ayuda para vender una propiedad o para buscar una, con-

tar con un agente inmobiliario es la mejor opción.

Además, entienden las necesidades de las partes involucradas en la negociación, asegurándose que todos queden satisfechos.

Gracias a su enfoque personalizado y campañas efectivas, brindan apoyo más allá del negocio, estableciendo una relación cercana con sus clientes.



+54 9 381 409-1200 GLOBALCOSRL

SOMOS CONSTRUCTORES

▶ ESPECIALISTAS EN GALPONES, TINGLADOS, NAVES INDUSTRIALES Y NAVES DE ALMA LLENA.



GLOBALCO S.R.L.
CONSTRUCTORA Y METALÚRGICA



¡Acompañando hace 30 años el crecimiento de las empresas e industrias tucumanas!

Trabajamos con



FINANCIACIÓN PROPIA

Camino rurales

su importancia en el desarrollo de la economía

Cómo los geosintéticos pueden mejorar los caminos rurales y qué impacto puede tener su utilización en la economía rural en consecuencia.



Según datos gubernamentales, la red de caminos rurales en Argentina supera los 500.000 kilómetros, lo que representa casi el doble de las rutas provinciales y nacionales (aproximadamente 240.000 km).

De la totalidad de caminos rurales en Argentina, se estima que se encuen-

tran 260.000 km en la pampa húmeda (120.000 km en la provincia de Buenos Aires, 60.000 km en Santa Fe y 50.000 km en Córdoba). Su infraestructura básica es normalmente de tierra y padece de un alto grado de intransitabilidad permanente o semipermanente. Esto implica que



al atravesarlas, hasta llegar a las rutas pavimentadas, debe afrontarse el tránsito a través de estos caminos en un estado precario por falta de obras adecuadas y escaso o nulo mantenimiento.

“Conocemos el deterioro creciente de nuestras redes de caminos rurales, afectados no solo por fenómenos meteorológicos extremos, sino también por un tránsito de vehí-

culos y equipos de trabajo que se ha intensificado significativamente tanto en su frecuencia como en el nivel de cargas y la falta de una política adecuada para su mantenimiento. El problema recae íntegramente sobre cada municipio; los principales problemas son la baja capacidad de soporte de los suelos existentes y las altas cargas, así como también los problemas de infraestructura de

TAB
ELECTRICIDAD
E ILUMINACION

**MATERIALES ELÉCTRICOS
Y DE ILUMINACIÓN**

AV. ROCA 490 (LOCAL 3) TAFÍ VIEJO
381 561 7791 381 322 8448
TAB.ELECTRICIDAD

drenaje, donde los geosintéticos son materiales altamente eficientes en estas situaciones,” comentó Víctor Guajardo, gerente general de [Amanco Wavin](#) para Argentina.

El deterioro prematuro de los caminos rurales es causado por diversos factores relacionados con las características y propiedades de los materiales que conforman sus estructuras, y con las condiciones de carga que sobrepasan los valores de soporte de los suelos. Desde el punto de vista estructural, la contaminación de las capas granulares, la mezcla de los suelos de diferentes características y el comportamiento mecánico del suelo son factores de gran influencia en el deterioro de las carreteras, lo que se traduce en una reducción de la capacidad portante de todo el sistema. El desarrollo de



**Soluciones[™]
Integrales**
en cerramientos
termoaislantes.



NORRY | Equipamientos
Industriales y
Comerciales

Instagram / Facebook: [/norry.ar](#)

España 2355, SM de Tucumán / Tel. 0381 4839012
ventas@norry.com.ar / www.norry.com.ar



la ingeniería ha introducido técnicas y tecnologías en el diseño y la construcción de obras civiles mejorando sus especificaciones y características, aumentando la vida útil y buscando un equilibrio en los factores económicos que, en muchos casos, representan una disminución de costos.

Los geosintéticos son materiales fabricados a partir de la transformación industrial de polímeros y se

utilizan para mejorar la capacidad de los suelos para el drenaje, la filtración, e impermeabilización, entre otros. Además de sus beneficios económicos, los geosintéticos son más duraderos y reducen el tiempo de construcción, disminuyendo el uso de maquinaria y las emisiones de dióxido de carbono en el ambiente. Existe una variedad de geosintéticos, pero en especial los geotextiles y geocompuestos pueden utilizarse

Placas revestimiento
símil Mármol
interior o exterior

 381 - 4171722

Three panels showing different marble-like finishes on wall panels. The first panel shows a light-colored marble pattern, the second shows a dark-colored marble pattern, and the third shows a light-colored marble pattern with a grid overlay.

para reforzar y estabilizar el suelo sobre el cual se desarrollará una ruta y ayudan a mantener la integridad de su estructura. Se utilizan, también, para separar diferentes capas de la estructura de pavimento y evitar que se mezclen entre sí. Esto es importante porque evita que las partículas finas del suelo subyacente se mezclen con el material de la estructura del pavimento, lo que podría debilitar el camino con el tiempo. Además, actúan como filtros, permitiendo que el agua drene adecuadamente mientras evitan la migración del material fino.

“En conclusión, los materiales geosintéticos son de suma importancia en la construcción de vías nuevas y la restitución de las que han cumplido su ciclo de vida inicial. Al utilizar estos materiales al menos se duplica



TECNOLIFT®
ascensores

VENTA - MODERNIZACIÓN - CONSERVACIÓN
SERVICIO TÉCNICO 24HS - ASESORAMIENTO SIN CARGO

+54 9 381 402 0068 **TECNOLIFTASCENSORES.COM**



la vida útil de nuestras rutas y se reducen los costos de construcción y mantenimiento hasta en un 70%," señaló Guajardo.

Los geosintéticos son materiales más duraderos y reducen el tiempo de construcción, disminuyendo el uso de maquinaria y las emisiones de dióxido de carbono en el ambiente. Al utilizar estos materiales al menos se duplica la vida útil de nuestras rutas y se reducen los costos de construcción y manteni-

miento hasta en un 70%. A largo plazo esto permite destinar recursos a otras inversiones.

Mayor eficiencia en el transporte agrícola: al mejorar la transitabilidad de los caminos rurales, los vehículos agrícolas pueden transportar productos de manera más rápida y segura, reduciendo los tiempos de transporte y el deterioro de la carga. Facilita el acceso a ciudades y centros de distribución: al conectar mejor las áreas rurales, los agricul-



DANIEL INGENIERIA





METALURGIA | OBRAS CIVILES
CLIMATIZACIÓN | MONTAJES Y AUTOMATISMOS

 **3814035044**

 **Parque industrial
Ruta Provincial 305
Km 8,5 - Las Talitas, Tucumán**

 danielingenieria@hotmail.com

 www.danielingenieria.com

 **Daniel Ingeniería**

 **@danielingenieria**

WESTRIC  **YORK**

TOSHIBA  **TRANE**

tores y productores locales tienen más facilidad para comercializar sus productos, lo que se traduce en un incremento de ingresos y en un desarrollo económico más equilibrado.

Incentivo para inversión y crecimiento regional: con caminos mejorados, se estimulan nuevas inversiones en las áreas rurales, como pueden ser instalaciones de procesamiento o centros de acopio.

Resiliencia ante el clima: los caminos rurales mejorados con geosintéticos son menos vulnerables a las inclemencias del tiempo y pueden soportar lluvias intensas sin volverse intransitables. Esto ayuda a que el flujo de productos y personas sea más constante y reduce las pérdidas durante temporadas de lluvias.

Ahorro de costos en combustibles



An advertisement for NASTIQUE. The background is a blue-tinted image of three air conditioning units mounted on a roof. The company logo, 'NASTIQUE', is prominently displayed in the center. Below the logo, the text 'EXPERTOS EN INGENIERÍA DE CLIMATIZACIÓN' is written. At the bottom, there are three rounded rectangular buttons containing the words 'PROYECTO', 'INSTALACIÓN', and 'MANTENIMIENTO'. Below these buttons are three contact options: an Instagram icon with '@NASTIQUE.A.A', a phone icon with '4325023', and an email icon with 'OBRAS@NASTIQUE.COM.AR'.



y reducción del desgaste de vehículos: con caminos en buen estado, los vehículos experimentan menos desgaste y consumo de combustible, disminuyendo los costos de operación para los transportistas, lo que puede influir en la competitividad y los precios de los productos agrícolas.

Mejora en la calidad de vida rural: con mejores vías de acceso, se facilita el acceso de los residentes a servicios de salud, educación y comercio,

lo que impacta en el bienestar general y puede disminuir la migración hacia las ciudades.

En resumen, mejorar los caminos rurales crea un ciclo económico positivo al facilitar el acceso a mercados, reducir costos, atraer inversión y mejorar la calidad de vida. Esto puede ayudar a reducir la pobreza rural y fomentar el desarrollo sostenible en el largo plazo.

Gentileza: [Amanco Wavin](#)

AUTOELEVADORES
MANTENIMIENTO INTEGRAL EN TODO EL PAÍS

MANTENIMIENTO VENTA DE REPUESTOS REPARACIÓN

AUTOELEVADORES ALQUILER - REPARACIÓN - REPUESTOS

☎ 381 2341319 / 381 4664795 📍 Salas y Valdez 1496 S. M. de Tuc.
✉ carevalo@craautoelevadores.com.ar



FIORETTI

CONSTRUCCIONES

¿QUIÉNES SOMOS?



Una empresa joven, en sólido y continuo crecimiento. Capacitados para el desarrollo de nuevos emprendimientos, integrada por profesionales del área de la construcción: Arquitectos, Ingenieros, Contadores, Peritos y Operarios Especializados.



Conformamos un equipo integrado para cada etapa de la obra, diseño y planificación; cumplimiento de requisitos legales y técnicos de cada Proyecto y la ejecución del mismo.



Adoptamos el compromiso social y el cuidado del medio ambiente.
Trabajamos sujetos a protocolos de Seguridad e Higiene.
Operamos con proveedores locales de gran prestigio y trayectoria para la provisión de materiales.

INFRAESTRUCTURA CIVIL

OBRAS RESIDENCIALES

DESARROLLOS URBANISTICOS

ARQUITECTURA URBANA

PAISAJISMO

CONTACTO

CUIT 30-71010623-3
IVA: RESPONSABLE INSCRITO

CEL. 381-55418384

E-MAIL: fioretticonstrucciones@hotmail.com

DEPARTAMENTO DE
ARQUITECTURA

LH
LUZ HERRERA
ARQUITECTA

ARQ. LUZ HERRERA

B
JUAN BUSTAMANTE
ARQUITECTURA Y CONSTRUCCION

ARQ. JUAN BUSTAMANTE

¡UN SOLO SISTEMA, MÚLTIPLES ESPACIOS!



Kit de preinstalación para aires acondicionados

¿Estás construyendo o refaccionando?
Es el momento ideal para pensar en la
climatización de tus ambientes



MATERIALES - CABLES - CAÑOS - AISLACIONES - KITS DE PREINSTALACIONES - ASESORAMIENTO PROFESIONAL

Nuestras Sucursales:

¡TU SOCIO EN TUS PROYECTOS!

Tucumán

- Rep. del Líbano 2384
- Av. Mitre 432
- Av. Aconquija 2115

Salta

- La Rioja 444

Jujuy

- Rep. de Siria 242

Catamarca

- Av. Presidente Castillo 52



PROMOS

TECHO 3 X 6

MATERIALES + MANO DE OBRA

12 CUOTAS DE \$122.399

6 CUOTAS DE \$207.999



**cuota
simple**

VISA



COTIZALO AHORA EN

Av. Colón 1235 | 3812084225



Perfosuelo

- **Fundaciones - pilotajes**
- **Refuerzos de fundaciones**
- **Perforación de pozos para extracción de aguas subterráneas**
- **Hidrogeología - Electropofilajes**
- **Obras de arquitectura e ingeniería**
- **Instalaciones electromecánicas**
- **Equipamientos hidráulicos**
- **Tableros eléctricos**
- **Redes de agua**
- **Sistema de riego**



  perfosueloingenieria  3815769080/76

 www.perfosuelo.com  info@perfosuelo.com

 Los Vallistos - Mendoza Sur - Banda del Río Salí

Recuperación histórica del Museo Timoteo Navarro



MEMORIA DESCRIPTIVA

(Trabajos considerados para cuadro modificadorio N° 1)

Antecedentes

EL EDIFICIO

La sede actual del Museo Provincial de Bellas Artes es un referente de las principales obras públicas construidas en nuestra provincia en las

primeras décadas del siglo XX.

El proyecto fue concebido entre los años 1905 y 1908 por el arquitecto belga Alberto Pelsmaekers, quien por aquella época se desempeñaba como técnico del Departamento de Obras Públicas de la Provincia. También fue autor de proyectos emblemáticos dentro del casco céntrico de la ciudad, donde se destacan el complejo edilicio que actualmente es sede del Rectorado de la



UNT, la Comisaría 2da y la iglesia Corazón de María.

Construido por la empresa Médici Hnos, este inmueble estaba destinado a albergar la primera sede propia del Banco de la Provincia de Tucumán. Con el paso del tiempo funcionó allí, durante un largo período, el Consejo Provincial de Educación hasta el año 1977 cuando paso a ser sede del museo con

un estilo arquitectónico de marcada influencia del academicismo francés, este edificio es uno de los más imponentes ejemplos que existen en la provincia. Su fachada de dos plantas, ornada simétricamente, cuyo eje central se enfatiza por la amplitud de los vanos, es rematada por una cúpula en el eje compositivo coincidiendo con el hall central, dotando al espacio con una doble

GeconPe
EMPRESA CONSTRUCTORA

informacion@geconpe.com.ar

Chile 1596
381 423 0067
(4000) S.M. de Tucumán
Tucumán - Argentina

Bradley 305 - T.A 11°B
11 2759 3844
(1688) Villa Tesei
Buenos Aires - Argentina

altura que se replicara en el salón principal.

LA OBRA

La Dirección de Arquitectura y Urbanismo a cargo del ing. Alfredo Quinteros, por pedido expreso del Sr. Gobernador Osvaldo Jaldo, arbitró los medios necesarios, en un trabajo en conjunto con el Ente Cultural de la Provincia a cargo del Arq. Humberto Salazar, para recuperar el edificio del Museo de Artes más importante de la provincia y uno de los más relevantes del NOA por su patrimonio.

El edificio presentaba asentamientos diferenciales que se manifestaron tanto en la fachada como en el interior, esto se debió a problemas de resistividad del suelo debido a fil-





PubliSite[®]
SOLUCIONES GRAFICAS PARA TU EMPRESA



NUESTROS SERVICIOS

- CARTELERIA COMERCIAL
- CORPOREAS (Chapa, acero inoxidable, ACM, NeonLed, Acrílico, etc)
- TOTEMS - PORTICOS
- GRAFICA VEHICULAR
- SEÑALIZACION VIAL
- STANDS - PUNTOS DE VENTAS
- GIGANTOGRAFIAS (Tradicional y Formatos Especiales)
- CARTELERIA ESTATICA EN VIA PUBLICA Y CORREDORES VIALES
- PROYECTOS ESPECIALES

COBERTURA EN EL NOA
TUCUMAN, SALTA, JUJUY,
SANTIAGO DEL ESTERO
Y CATAMARCA.

LAVALLE 2630 | San Miguel de Tucumán | Tel.: (0381) 234 7745 | Cel.: 381 403 3057
info@publisite-sic.com.ar | www.publisite-sic.com.ar



traciones por rotura de la red cloacal interna, como la situada sobre calle 9 de julio.

Con la semipeatonalización se reparó la red pública de la calle y en esta primera etapa del proyecto integral se renovó totalmente la red interior cloacal y pluvial, a posterior se consolidó la estructura portante colocando 120 pilotes con profundidades variadas entre los 5 y 8 metros por debajo de los cimientos

del edificio con el fin de estabilizar la estructura, y finalmente se trabajó con la reparación de las grietas y fisuras, el refuerzo de la cúpula y la terminación exterior de la fachada entre otros trabajos interiores.

La terminación de la fachada posee un revestimiento plástico similar Piedra París, buscando replicar el tono y la textura original.

En la segunda etapa se trabajará en la renovación total del sistema eléctri-

OSYM

📍 24 de septiembre 1352
☎ Tel.: 381 4242300
✉ osym.srl@gmail.com



co y de iluminación, pisos, molduras interiores, vitrales y salas anexas. Para este gobierno, la cultura no es un tema menor y se están redoblando

los esfuerzos para devolver a la ciudadanía un espacio de arte y exposiciones representativo e inmerso en el colectivo cultural de la provincia.

ALUMBRA
ALUMINIOS DIAMBERA

**FABRICAMOS
SOLUCIONES A MEDIDA**

Carpinterías de aluminio a medida
Persianas de aluminio / Barandas
Parasoles / Mamparas de baño

381-6536634
alumbra.ventas@gmail.com

381-6536634
info@alumbrasrl.com.ar
San Martín 2183
San Miguel de Tucumán
alumbraok



intiplot

Copia de planos - Fotocopias - Copias color
Ploteos - Scaneo de planos

Córdoba 950 S.M. de Tucumán
Tel: 4947837 / Cel: 0381-156098046 +54 9 381 609-8046
Email: intiplot@yahoo.com.ar y intiplot@gmail.com

Ariel Lazarte
VIDRIOS

VENTA Y COLOCACIÓN DE
VIDRIOS TEMPLADOS
ESPEJOS
MAMPARÁS
POLICARBONATOS



TEL: 381 4740028 - 381 6433258 - 381 4758317
 ● Av Cristóbal Colón 1.340
 ● Av ejército del Norte 2.011
 ● planta industrial José Hernández 698 - Las Talitas - Tucumán

Perfosuelo



NUESTROS EQUIPOS



  perfosueloingenieria  3815769080/76
 www.perfosuelo.com  info@perfosuelo.com
 Los Vallistos - Mendoza Sur - Banda del Río Salí

LIQUIDACIÓN PORCELANATOS

*Por partida completa



cuota simple

3-6-9 y 12
CUOTAS FIJAS

*Ofertas de **CONTADO EFECTIVO**



Santander
Getnet

3 CUOTAS
SIN INTERÉS

*Válido únicamente los días jueves y sábados.

COTIZALO AHORA EN



Av. Colón 1235 | 3812084225



Dirección: Alfredo Guzmán 1100



Telefono: 4395215 / 4390695



mail: info@tacchellasrl.com.ar



Desarrollamos y ejecutamos proyectos de arquitectura, combinando arte y diseño en función del contexto

*Remedios de Escalada 50, of. 2 y 3,
Yerba Buena, Tuc
info@achearquitectos.com
Cel.: +54 381 4751035*



**PROYECTO
CASA MN1**
Los Azahares
Country Club
Yerba Buena

achearquitectos.com

**ESTUDIO DE ARQUITECTURA,
CONSTRUCCIÓN Y ADMINISTRACIÓN DE OBRAS.**



En qué punto se encuentran las obras del Procrear II de Tucumán

El Gobierno provincial y las empresas constructoras avanzan con el análisis del proyecto, mientras se gestiona la transferencia definitiva del predio de 100 hectáreas por parte de la Nación.



El Gobierno provincial y las empresas nucleadas en la Cámara Tucumana de la Construcción (CTC) dieron un nuevo paso con miras a reactivar la obra del barrio Procrear II, luego de la carta de intención firmada con la Nación para la transferencia del predio de 100 hectáreas.

Así se dio inicio al análisis del proyecto original, anunciado en noviembre

de 2022, con la idea de readaptar los plazos y objetivos a las posibilidades financieras del erario provincial.

La intención es sostener las características generales del Procrear II, que contempla la construcción de más de 1.600 viviendas de diferentes tipologías (dúplex, tiras y torres de nueve pisos), de más de 1.400 lotes con servicios y de 50 locales comer-



ciales, además de toda la infraestructura necesaria para el desarrollo del barrio.

Aunque faltan las confirmaciones oficiales, se supo recientemente que la obra se reanuda con una primera etapa de 400 viviendas, que serían ejecutadas en un plazo de 18 meses (es decir, en los tiempos previstos

en el proyecto original). Esto podría suceder entre febrero y marzo, pero también dependerá de los trámites ante la Nación para poder asumir la posesión de los terrenos. Además, a un menor ritmo, se podría sostener el resto de los sectores del emprendimiento -donde trabajan una veintena de empresas-, aunque estos

**CORRALON
DELPERO**

Áridos, hierros, pre-mezclados, ferretería, aberturas,
revestimientos, instalaciones de luz-agua-gas.

☎ (0381) 4234724 /1093
✉ corralondelpero@gmail.com
☎ (381) 640-8215
📘 /corralondelpero
📷 corralondelpero
📍 Av. Ejército del Norte 142
San Miguel de Tucumán, Tucumán

Lunes a Viernes: 8:00 a 17:00 hs.



trabajos estarían sujetos a las disponibilidades del erario.

Con este esquema de etapas, se calcula que en la fase inicial se podrían generar 4.000 puestos de empleo directos (es decir, contabilizando sólo el sector de la construcción), alcanzando unos 7.000 u 8.000 una vez que el proyecto esté en su desarrollo pleno.

El gobernador tucumano asignó a los ministros de Economía y Producción y de Obras Públicas y Servicios todo

lo relacionado a la provincialización del Procrear II. Tras el decreto del presidente que disolvió el fondo fiduciario de este programa nacional, creado en 2012, se dio un paso clave en ese sentido, con el acta de intención firmada por Economía de la Provincia y la Secretaría de Vivienda de la Nación.

Actualmente se analizan los aspectos técnicos del proyecto para garantizar que el programa cumpla con su objetivo de construir soluciones

SERVICIO INTEGRAL

Para cada etapa de tu obra

MONTAJES

- Montaje de estructuras
- Tinglados
- Galpones
- Pisos industriales



FORJAS
INDUSTRIAL

HERRERIA

- Puertas y Portones
- Garajes y Quinchos
- Entrepisos y Escaleras

CARPINTERIA DE ALUMINIO

- Mass R60
- Modena









habitacionales de calidad. En una reunión antes de fin de año los constructores deberán llevar a la Casa de Gobierno una detallada planificación para la ejecución de la obra. Por ello, la CTC resolvió contratar un estudio especializado que brindará asesoramiento en arquitectura e ingeniería. Más allá de que se conservaría la calidad de la construcción de las viviendas, se realizarían adapta-

ciones sobre el proyecto original. En ese sentido, se mantiene la idea de conformar una unidad ejecutora abocada estrictamente al desarrollo del Procrear II. Para ello, se recurriría al personal especializado de cada área del Poder Ejecutivo con competencia en el tema, abarcando lo financiero, lo edilicio y lo legal. Fuentes oficiales aclararon que no está contemplada la



- Toldos Automáticos y Manuales
- Instalación y Mantenimiento
- Casas de Familia y Comercios



www.toldosmarcelo.blogspot.com

Av. Siria 1.444 S. M. de Tucumán - Cel: (0381) 154-580419 Toldos Marcelo A



participación del Instituto Provincial de la Vivienda y Desarrollo Urbano, que tiene en agenda la ejecución de unas 1.400 soluciones habitacionales con fines sociales.

En esta instancia, funcionarios y empresarios están abocados a reto-

mar la obra, que permanece suspendida hace un año por falta de fondos, y que quedó con un avance promedio del 15%.

Más adelante, el Gobierno provincial deberá resolver aspectos clave de este emprendimiento, entre ellos,

Tubos y Accesorios FUSIÓN

Tigre Fusión PPR3 PN 20

TIGRE
Gentile Tucumán S.A.
Distribuidor

AWADUCT
PERFECTO. ETERNO.

ANRG Gentile Tucumán S.A.

Lavalle 2729 - Telefax (0381) 4233131 - 4233127 - 4333200
ventas@gentiletucsa.com - (4000) Tucumán - Argentina



cómo serán la metodología y las condiciones para la adjudicación de los inmuebles.

Las empresas acercaron un modelo que incluye un sistema de créditos hipotecarios, una vía que posibilitaría además al Estado el recupero progresivo de la inversión. Sin embargo en la Casa de Gobierno insisten con que todavía no hay definiciones al respecto.

En la CTC estiman que, siguiendo el esquema original, se necesitan

entre \$120.000 millones y \$140.000 millones para finalizar el Procrear II, aunque los números definitivos serán dados a conocer una vez que se redefina el proyecto. Incluso, se habla de un posible cambio en la denominación de la obra, dado que el barrio había sido “bautizado” siguiendo las pautas del programa habitacional hoy eliminado.

**Fuente: Luis María Ruiz
(La Gaceta – Tucumán)**

Revestimiento antihumedad

seccoplac

INTERIOR
EXTERIOR

381 358-4489

ENERGÍA RENOVABLE EN AUJE: DECU3 IMPULSA EL FUTURO SUSTENTABLE EN TUCUMÁN



La adopción de energías renovables en Argentina ha evolucionado de ser una tendencia incipiente a convertirse en una solución clave frente a los desafíos energéticos actuales. Cada vez más empresas optan por estas alternativas, no solo por sus beneficios económicos y operativos, sino también por su impacto positivo en el medioambiente.

Durante 2024, DECU3 logró un año de crecimiento notable, consolidando su liderazgo a través de proyectos innovadores y altamente eficientes. Su planificación para 2025 anticipa una visión de futuro clara, una operación robusta y un compromiso inquebrantable con el desarrollo regional.

OBRAS EMBLEMÁTICAS 2024: INNOVACIÓN Y EFICIENCIA ENERGÉTICA

Este año, DECU3 ejecutó proyectos de alto impacto que marcaron un antes y un después en diversos sectores industriales, comerciales y gubernamentales. Mediante el uso de tecnología avanzada y un enfoque centrado en la eficiencia energética, optimizó procesos y generó resultados sostenibles en cada obra. Entre los proyectos más destacados, se encuentran:

BODEGA CHICO ZOSSI: Implementación de soluciones solares que permitieron reducir significativamente los costos operativos y minimizar la huella de carbono en la producción vitivinícola.

EMI: Incorporación de energía solar para mejorar la eficiencia energética, logrando una reducción sostenible de costos.

AUTOLUX Y AUTOSOL: Modernización de instalaciones del sector automotriz mediante paneles solares, asegurando un consumo eléctrico eficiente y económico.

CIC DE LA MUNICIPALIDAD DE SAN MIGUEL DE TUCUMÁN: Ejemplo de integración de energías limpias en infraestructura pública, beneficiando a la comunidad y sentando un precedente en obras municipales sustentables.

INGENIO LA TRINIDAD: Proyecto en desarrollo que concluirá en los primeros meses de 2025, marcando un hito en la modernización de la industria azucarera.

EL SAUCE – SAICO (LA RIOJA) Y LA ALDABA (CATAMARCA): Fincas olivícolas que apostaron por la energía fotovoltaica para garantizar el riego continuo y eficiente de sus cultivos.

La combinación de tecnología de última generación, un equipo de profesionales altamente capacitado y un firme compromiso con la sustentabilidad ha consolidado a la empresa como un motor clave del cambio energético en el NOA.

Cada obra de DECU3 es un paso firme hacia un futuro donde la energía renovable se convierte en la protagonista de un desarrollo sostenible. No sólo ofrece soluciones eficientes, sino que también contribuye al crecimiento regional, alineándose con la transformación energética que Argentina y el mundo necesitan.

DECU3 EN 2024:



1977 PANELES INSTALADOS



MENOS 783 TONELADAS DE CO₂



320 ÁRBOLES PLANTADOS

DECU3 ENERGÍA SOLAR

ENERGÍA LIMPIA SIN LÍMITES



✓ Reducí tu factura de energía ✓ Evita cortes de luz

 3814669694



Envianos tu Consulta
por WhatsApp
3816571441

@construbanda



CONSTRUBANDA

MUCHO MÁS QUE UN CORRALÓN



**TODOS LOS MATERIALES
PARA YU CONSTRUCCIÓN**



**FLOTA LOGÍSTICA
PROPIA**



**DIVERSIDAD
DE FORMAS DE PAGO**



**ASESORAMIENTO
PERSONALIZADO**

CASA CENTRAL

B.R.S.

Av. Monseñor Diaz 205

Yerba buena

Av. Solano Vera 884

NUEVA SUCURSAL

Alderetes

Av. Rivadavia 1800

COLORÍN

weber
SAINT-GOBAIN

HOLCIM

Acindar
Grupo ArcelorMittal

ferrum

oblak

SOLANT
Aislantes

IBATÍN

Maqueta de la Ciudad Fundacional de San Miguel de Tucumán



FICHA TÉCNICA

Construcción de un módulo de 100m² (10m x 10m) en seco (placa de 15 y 18mm de Superboard) y estructura metálica con cimientos formados por bases de cemento de 0,30 m x 0,30 m enterradas 0,60m y sobre-

saliendo otro 0,50m aprox. techo de chapa oculto. Ambos módulos se conectarán mediante una pasarela de metal desplegado sobre elevado manteniendo la misma altura sobre el nivel del terreno. Se agrega una rampa (construida igual que la pasarela) que permite descender hacia



el terreno y continuar el circuito de visita hacia la zona de exposición arqueológica.

El proyecto se inicia en la gestión del Dr. M. Ruiz Torres y continúa con el Arq. Humberto Salazar (Presidente Ente Cultural de Tucumán). El diseño del módulo estuvo a cargo del Arq. D. Montoya (Dirección de Patrimonio Cultural - ECT) y el Proyecto Ejecutivo

a cargo de Arq. W. Salomón, Arq. A. Pasqui y el Ing. C. Ruiz Correa del Área de Estudios y Proyectos del Instituto Provincial de la Vivienda de Tucumán.

MEMORIA DESCRIPTIVA

La construcción de la maqueta a exponer en el Modulo del Museo



MICROCEMENTO TUCUMAN

Estamos en: Av. Mate de Luna 2214, P.B. "A", S. M. de Tucumán

REPRESENTANTES

Microfloor 
VANGUARDIA EN REVESTIMIENTOS

Oxidum
Hierro - Cobre - Zinc

san marco
SISTEMI VERNICANTI PER L'EDILIZIA

Marketing & DG Ciro Larraguibel



381 447-1247



microcementotucuman.com.ar



/microcementotucuman



microcementotucuman

Arqueológico a Cielo Abierto Ibatín (MACAI) fue llevada a cabo por la Cátedra de "Maquetas" de la Facultad de Arquitectura y Urbanismo (FAU-UNT), por medio de un convenio firmado con la Facultad de Arquitectura y Urbanismo (UNT) y el ECT en 2022. Este proyecto se llevó adelante con la premisa de representar cómo se habría visto la Ciudad de San Miguel de Tucumán en su primera ubicación, en la zona conocida como Ibatín hacia comienzos del S. XVII. La misma se instalara en el Museo Arqueológico a Cielo Abierto Ibatín (MACAI) el cual recibe periódicamente visitas turísticas, pero sobre todo de escuelas primarias y secundarias. La información utilizada para diseñar la maqueta, y cada uno de los elementos expuestos, entre ellos el

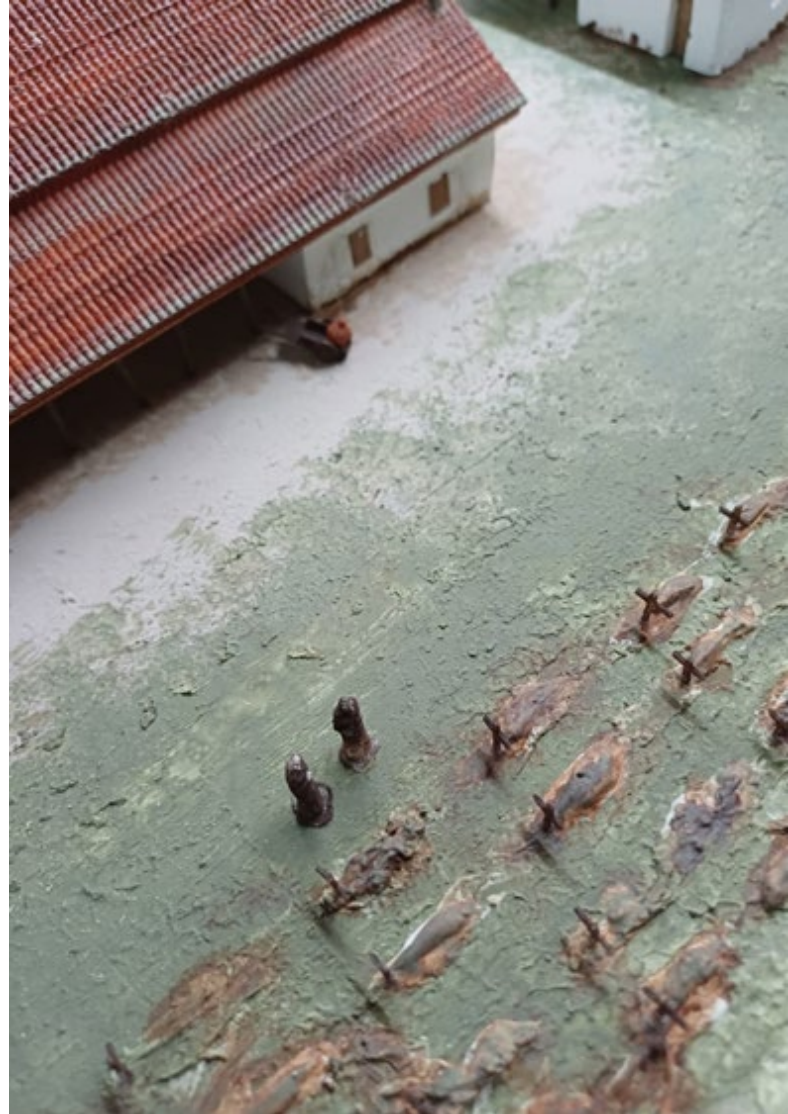



PRODUCTORES ASESORES DE SEGUROS

Estás en Aval. **Vivís seguro.**

www.aval.com.ar

0810 555 2825
Alberdi 225 | Tucumán | Argentina



SUPERINTENDENCIA DE SEGUROS DE LA NACIÓN

Organo de Control de la Actividad - Aseguradora y Reaseguradora.
0800-666-8400 - www.ssn.gov.ar - N° de inscripción: 118



cuadrículado de la ciudad de 7 x 7 manzanas, el aspecto de las viviendas, las formas de los edificios públicos, etc. fue parte de un proceso de recopilación y análisis de información científica publicada, trabajos históricos, arqueológicos, arquitectónicos y etnohistóricos. Entre ellos

plantas con distribución de estructuras de cimientos.

Toda esta información fue a su vez compilada y reelaborada por una comisión de especialistas, docentes e Investigadoras de la Facultad de Ciencias Naturales e IML (UNT) y del Instituto de Arqueología y Museo



Ordoñez
VIDRIOS



Ruta alternativa 304 y Ayacucho, Alderetes. Tucumán / Tel: 381-6576077 / 381-5580235
e-mail: ordonezvidrios@gmail.com

(IAM-UNT). Para esto se firmó un Acuerdo de Cooperación Científica con la Facultad de Ciencias Naturales e IML (UNT) en 2021. Durante varios meses, y con la coordinación del Arql. Osvaldo Díaz (Dirección de Patrimonio Cultural – ECT), se pudo concretar una idea de cuál podría ser el aspecto de la ciudad.

Debido a que la ciudad fue trasladada en 1685, y que para hacerlo fue necesario desarmar muchas de las viviendas y edificios, llevándose el material constructivo a la nueva locación, no se observan construcciones sobre el terreno. En este punto debemos aclarar que la ubicación, los tamaños y forma de las viviendas son aproximados y han sido establecidos mediante relevamientos arqueológicos en el terreno. Estos datos deben ser corroborados





**DIAZ
MEINERS** SRL
Tecnología en Aberturas

ABERTURAS DE PVC

Perfiles REHAU - Tecnología alemana

BENEFICIOS

- Alta calidad del perfil
- Alto aislamiento térmico
- Alto aislamiento acústico
- Mantenimiento mínimo
- Cierre multipunto
- Fácil fabricación
- Instalación rápida
- Eficiencia energética
- Seguridad



CALIDAD,
DISEÑO Y
CONFORT



herrajes
GU
GRETSCH-UNITAS

☎ (0381)- 155028683

✉ info@diazmeiners.com

📍 Corrientes 2151 - S.M.de Tucumán

🌐 <https://www.diazmeiners.net/>





a medida que avancen las investigaciones científicas y la aproximación a la verdadera ciudad.

Algunos datos son exactos, como los referidos a los cimientos excavados y expuestos de edificios públicos, otros han sido establecidos por comparación con testimonios históricos relevados en documentos y elaboraciones publicadas para la época en ciudades como Cayasta en

Santa Fe. También fue considerado un recorrido virtual con una reconstrucción histórica 3D de la ciudad elaborada por la Dra. Mirta Peluffo, Director Dr. R. Ajmat, Subsidios UNT y CONICET. <https://ibatin.github.io/virtual/>

Así se diseñaron e incorporaron a la maqueta estructuras de viviendas con galerías, ventanas y/o puertas que no necesariamente han sido las



TUCUMAN LAJAS

BORDES DE PILETA Y SOLARIUM



Av. Roca 3195 – S. M. de Tuc.
Tels. 3815 172322 y 3816 730739
(sólo mensajes por WhatsApp)
también en Facebook e Instagram

Venecitas y guardas para interiores
Lajas y listones de todo tipo
y colores - Refractarios
Losetas adoquinadas
Granza gris y amarilla
Pórfidos de la Patagonia
Mosaicos pulidos, variados colores
y stock.

SE RECIBEN TARJETAS

tucumanlajas@hotmail.com



que se ubicaban en cada caso particular. También hay sectores de huerta familiar, enterratorios, patios de trabajo, caballerizas, etc. las que son una representación general y que fueron establecidas para graficar la diversidad de usos del espacio, en

parte comunes e indispensables para la habitabilidad de la época, los que pudieron estar o no, pero que es probable existieron de alguna forma. Tal es el caso de algunas construcciones que pudieron haber tenido techo de paja y/o de tejas,

Piso Profundo

Líneas de bombas para uso industrial y doméstico

Velocidad Variable

Desagote

Centrifuga

Inteligente

Presurizadora



S.A.





**DURABLE
FLEXIBLE
RESISTENTE
IMPERMEABLE
RECICLABLE
NO TÓXICO**

PEAD
CAÑOS Y ACCESORIOS
POLIETILENO ALTA DENSIDAD

📍 Córdoba Capital 📞 +54 9 3515 19-0351

✉️ ventas@h2r.com.ar 🌐 www.h2r.com.ar 📷 [@h2r.sa](https://www.instagram.com/h2r.sa)



no contamos con datos específicos para cada caso.

Los trabajos de diseño y construcción a escala de la ciudad estuvieron a cargo del Arq. Edgardo Muntaner con un grupo de alumnos y ex alumnos, trabajaron diversos materiales y formas hasta poder establecer cuáles eran óptimos para representar

a la ciudad en una escala de 1:250. Se incluyeron impresiones 3D, muy útiles para elaborar animales, personas, carretas, caballos y hasta los techos de teja; o se usaron algunos elementos naturales como ramas de árboles y arbustos para recrear vegetación y cercados perimetrales y artificiales como foamboard y



TUBYVAL S.R.L.

TUBOS Y CAÑOS DE CONSTRUCCIÓN

- Tubos, válvulas y accesorios para la conducción de fluidos en alta, media y baja presión.
- Cañerías y accesorios para redes de agua, cloacas y gas.
- Cañerías y accesorios para pozos de agua y redes de incendio.
- Para construcciones domiciliarias entregamos la mercadería en obra.

☎ 3816204975 - 3816204968

🌐 <http://www.tubyval.com.ar> ✉ tubyvalsrl@tubyval.com.ar



plástico.

El montaje de las estructuras de habitación y de los edificios públicos se hizo sobre placas de MDF, las cuales fueron tratadas previamente con un producto sellador y color ambientando así las viviendas. Se

armaron cuadros de 58cm x 58cm, los que representan cada una de las manzanas en las que estaba dividida la ciudad, a su vez cada una dividida en 4 solares. El soporte de toda la maqueta se realizó con caños de hierro soldados conformando una



ILUMINACIÓN

MATERIALES ELÉCTRICOS



Suc. Concepción
San Martín 721
Tel: (03865) 428-260 / 422-946

Suc. J. B. Alberdi
Rivadavia 518
Tel/fax: (03865) 471-081

Suc. S.M. de Tucumán
Santiago 1014
Tel: 0381 2541457

@electricidadituarte
 3816292424

www.ituarte.com.ar / ventas@electricidadituarte.com.ar / tucuman@electricidadituarte.com.ar



base firme que mantiene la rigidez de la estructura.

Como parte de la muestra se elaboraran y expondrán reproducciones de ropa de los grupos de elite y de las clases bajas (negros y esclavos). Se confeccionaran con materiales similares a los usados para la época. También se sumará una Línea de Tiempo para ubicar a la Ciudad en los eventos regionales, continentales y mundiales en los 120 años de la Ciudad. Por último se planea proyectar sobre la maqueta una recreación del perfil de la yunga y del paso por los valles calchaquíes mediante una proyección mapping. Situación

está que pretendemos contribuya a la interpretación para reconocer el paso que permitía el traslado de la producción, así como el tránsito de la información y las novedades político administrativas dentro del Virreinato del Perú.

El futuro y renovado guion museográfico permitirá, en un recorrido más ameno y de la mano de los guías del museo, unir el modulo ya existente con el nuevo (junto a la maqueta) para luego continuar con el reconocimiento de la ciudad en el terreno identificando los cimientos de piedra originales que se encuentran expuestos.

BUENA LETRA
 REDACCIÓN / CORRECCIÓN / TRADUCCIÓN

- Redacción de informes y de páginas web
- Corrección de textos
- Traducciones
- Diagramación de libros, revistas y folletos
- Talleres de comunicación escrita y de oratoria para instituciones y empresas

www. grupobuenalettra.com.ar / info@grupobuenalettra.com.ar
CEL. 3813304038 - Tucumán / Argentina

MORETA ASCENSORES

**CONSERVACION - MONTAJES
 MODERNIZACIONES
 REVESTIMIENTOS
 PUERTAS REGLAMENTARIAS**

José Colombres 205
 Tel: 4222991
 Cel: 155-876809 - Tel: (0381) 400-4198
 E-mail: moretaascensores@hotmail.com

BIOGEST PLUS

Sistema Transformador de Aguas Residuales



“SISTEMA CLOACAL DOMICILIARIO”



ADAPTABLE
Y AUTOPOR-
TANTE



RECUPERA el
100%
del agua
para
riego



Desinfección
del agua
mediante
OZONO



RECIBE
aguas grises,
negras
ADMITE
papel
higiénico



Sistema de
PURGA
DE
LODOS que
evita el uso
de camión
atmosférico



Es
ECOLÓGICO
y SUSTENTA-
BLE



SISTEMA
DESCENTRA-
LIZADO

REEMPLAZA CÁMARA SÉPTICA, POZOS Y BIODIGESTORES



www.ecoplasticprfv.com.ar



BIOGEST PLUS

Sistema Transformador de Aguas Residuales



“La solución **definitiva y ecológica** que le permitirá resolver el tratamiento de aguas residuales”

MÁS REUTILIZACIÓN MENOS CONSUMO DE AGUA



Contacto

+54 9 351 670-6412

ecoplasticprfv.cba@gmail.com

www.ecoplasticprfv.com.ar

Ruta S495 Km6 - Villa Ciudad de América - Cba.

Transformación **Accesible 2024**



La revitalización urbana se ha erigido como el fundamento esencial en el contexto contemporáneo para el desarrollo de las ciudades. El diseño y la planificación estratégica de las urbes se elaboran teniendo en cuenta las necesidades de los habitantes, aplicada a la problemática del sector y asegurando así una intervención exitosa.

Los proyectos de intervención surgen como una respuesta íntegra a la necesidad de transformar, regenerar un entorno urbano deteriorado en

un espacio sostenible, inclusivo y estéticamente enriquecedor, enfocándose primordialmente en aspectos paisajísticos y sociales, con el propósito de revitalizar y fortalecer el tejido urbano, reconfigurando la infraestructura física del área a intervenir, sino también fortaleciendo el tejido social y fomentar la interacción humana.

El desafío de esta propuesta de planificación es el punto de partida para concebir una propuesta que no sólo



Ilya Varlamov | varlamov.ru

aborde las deficiencias urbanas, sino que también capitalice los valores culturales y sociales presentes en la comunidad.

El proyecto aspira a convertirse en un modelo ejemplar de regeneración urbana sostenible y holística. La planificación se debe concebir basado en tres criterios fundamentales, para solventar la necesidad del sector a intervenir ,trabajando en forma interactiva y respetando la idea rectora ,la forma ,la función y lo tecnológico detalla el análisis del contexto urbano, los objetivos delineados, el diseño propuesto, la metodología de implementación y los impactos esperados, estableciendo así las bases para una transformación significativa que trascienda lo

meramente físico, abrazando el espíritu y la identidad de la comunidad en su totalidad.

Hay que entender que la urbanización es tan importante como la arquitectura, es fundamental tener un Plan Director Urbanístico (PDU), que es una gran oportunidad para reflexionar sobre el futuro de las ciudades. Asegurando el éxito de los espacios siempre con ajustes razonables, de ofertas cada vez más variadas, de alto nivel, y totalmente accesibles para todos, entendiendo los derechos y necesidades de los usuarios.

Un proceso de urbanización considera impacto en, nuevas modalidades de trabajo con opciones estratégicas entendiendo al urbanismo de la mano del diseño universal accesible como una nueva oportu-



nidad de cambio, equilibrio entre las dimensiones generando sensación de funcionalidad, orden, estabilidad, habitabilidad de los espacios con comodidad, seguridad y total autonomía, siempre respondiendo a los requerimientos específicos de cada proyecto, con ajustes razonables, logrando coherencia visual y facilidad en la planificación.

Invertir en entornos, productos y servicios accesibles permite la amplia-

ción de la demanda potencial y del público objetivo, dirigiendo el producto a un mayor número de clientes. Para lograr una ciudad accesible, debemos tomar conciencia de la problemática y conocer la conformación de la sociedad, es decir, tomar conocimiento de que hay un sector que, por diferentes motivos, cuenta con discapacidad o movilidad reducida, congénita o adquirida, permanente o transitoria, tercera edad, emba-



OSSA
ingeniería &
construcción



TUNELERÍA INTELIGENTE DIRIGIDA

INSTALACIÓN DE DUCTOS A TRAVÉS DE TUNELERÍA INTELIGENTE DIRIGIDA (HDD HORIZONTAL DIRECTIONAL DRILLING)

www.ossaingconst.com.ar
 Av. Mate de Luna 1620 5° B, San Miguel de Tucumán, Tucumán – CP 4000
 381-2549359 | Mov. 381-5089330
 oscar.santillo@gmail.com | oscarsantillan@ossaingconst.com.ar



razadas, personas con sobrepeso, niños, personas con carga, personas de baja estatura, etc.

El mismo deberá contar con una programación a corto, mediano y largo plazo, con planteos e intervenciones no individuales o aisladas, sino en forma integral, con carácter preventivo y correctivo, logrando lo más importante que es la cadena conti-

nua de accesibilidad, en forma paralela, se debe concientizar y capacitar a los profesionales de las áreas técnicas para que puedan abordar y resolver adecuadamente la problemática actual. Otros de los puntos muy importantes en este plan estratégico, es el control de la ejecución de dichas obras. Actualmente no existe un ente de control técnico



alunort

DISTRIBUIDOR OFICIAL DE





CALIDAD Y VARIEDAD EN ALUMINIO PARA LA CONSTRUCCIÓN

- ▶ Perfiles de aluminio para carpintería
- ▶ Perfiles de aluminio estructurales
- ▶ Selladores e insumos para dvh
- ▶ Accesorios
- ▶ Burletes
- ▶ Maquinarias
- ▶ Cortinas roller medidas estándar.

☎ (0381) 423 1421 ✉ info@alunort.com

🕒 Lunes a Viernes de 8:30 a 13:00 y de 14:00 a 17:30 hs.



📍

VISITANOS EN
Amador Lucero 253

y el mantenimiento, prevención y conservación de estas sostenido en el tiempo.

Lo importante es entender que, con pequeños cambios de actitud, se pueden lograr productos, servicios, entornos físicos y arquitectónicos más flexibles y utilizables. El reto más grande es que en cada diseño que desarrollemos tenga un impacto positivo para la sociedad, logrando en cada intervención un paisaje integral e incluyente. logrando con todo esto una mejor calidad de vida para todos en un mundo en proceso de urbanización con ciudades sostenibles, inteligentes y más humanas. Para una urbanización exitosa, debería haber un estado y gobierno locales presentes; con propuestas de planificación de cada nueva etapa de expansión urbana. Todo esto se



LEGUINA
INFORMÁTICA

- Soporte técnico informático para PyMEs
- Wi-Fi para eventos
- Cámaras de seguridad

Pje. Tambor de Tacuarí 1213 (Uruguay 750)
S. M. de Tucumán - Tel: 3816303193

Molina Vidrios
S.A.

40 AÑOS
1973-2013

Distribución directa de fábrica de Vidrios y Aluminios | Fábrica de templados y DVH

DIVISIÓN VIDRIOS

DIVISIÓN ALUMINIO

Distribuidor Oficial de: **VASA** **FlamiA** **OK** **TANI**

Rivadavia esq Italia | Tel: 0381-4220111
E-mail: molinavidrios@molinavidrios.com.ar
(4000) S. M. de Tucumán | Rep. Argentina

f Molina Vidrios



La accesibilidad debe ser la identidad de nuestra ciudad. El objetivo es no dejar a nadie atrás.

lograría si se trabaja en forma conjunta y articulada en los tres artículos de la Ley Nacional N° 24314 -art. 20-21-22, con inversiones estudiadas a largo plazo en infraestructura, logrando servicios de calidad; a través del desarrollo de políticas públicas y programas urbanos.

El objetivo final de esta propuesta es:

- Diseñar un nuevo concepto de ciudades para todos, que promuevan competitividad como lugar de vida, trabajo y turismo.
- Desarrollar nuevos servicios para todos, públicos y privados
- Adaptar las infraestructuras existentes, en servicios eficientes, competitivos que sean para todos: Vivienda, transporte, puestos de trabajo, educación, cultura, consiguiendo un consumo de energía más eficiente a través

de las nuevas tecnologías.

- Promover todos estos proyectos desde el impulso del emprendimiento y el empleo.
- Capacitar a todas las personas para el entendimiento de la temática y la correcta aplicación de la misma, entendiendo que somos ciudadanos de pleno derecho, logrando mejor calidad de vida en todos los ámbitos, evitando el riesgo de exclusión de algún grupo etario.

Si logramos la Transformación, convertiremos todos los espacios en lugares de encuentro, contribuyendo a resurgir a la ciudad con un alto nivel turístico, comercial, y artístico.

Arq. Mg Graciela Rotella
0381-155-949567
grarotella@gmail.com

**FINANCIA
TU DECK HOY**

Y DISFRUTA TODO EL VERANO

The logo for DFnoa, featuring a stylized 'D' composed of four white squares on a dark background, followed by the letters 'Fnoa' in a white, sans-serif font.

BRIMAX

LADRILLOS DE HORMIGÓN CELULAR CURADOS EN AUTOCLAVE



Ladrillo Macizo



Ladrillo "U"

PROYECTÁ CON BRIMAX

El cambio tecnológico en ladrillos y paneles.

HERRAMIENTAS A UTILIZAR



SERRUCHO
CORTAR



CEPILLO
LIMPIAR



CUCHARA
PEGAR



NIVEL
NIVELAR



MASA DE GOMA
ASENTAR

DISTRIBUYE EN EL NOA

Adicem



S.M. de Tucumán

Av. Belgrano 1858

☎ 0381 5502746

ventas@adicem.com.ar

Yerba Buena

Av. Perón 188

☎ 0381 3874900

yb@adicem.com.ar

Jujuy

Av. Almirante Brown 1462

☎ 0388 4708000

jujuy@adicem.com.ar

Salta

Av. Independencia 605

☎ 0387 4236474/5413001

adicem@adicem.com.ar

Catamarca

Av. Enrique Ocampo 498

☎ 383 5174444

catamarca@adicem.com.ar



**CELEBRÁ
CON NOSOTROS**

TU VERANO IDEAL ES CON ZERAMIKO

**¡PARTICIPÁ Y GANÁ
UNA PILETA!**



**¡MÁS PREMIOS EN
NUESTRAS
SUCURSALES!**



CERRO NEGRO

ATRIM

Roca



Klaukol



Grifería Peirano



Alberdi



24 de septiembre 731
S.M. de Tucumán

Av. Sáenz Peña 602
S.M. de Tucumán

Av. Solano Vera 293
Outlet Yerba Buena

D. Matheu 60
Concepción

Lobo de la Vega esq. DV
Design Yerba Buena

f GRUPOZERAMIKO @ZERAMIKO



LOS PRECIOS SUGERIDOS SON SOLO A NIVEL DE REFERENCIA Y POR TRABAJOS UNITARIOS, EN MAYOR CANTIDAD ESTOS VARIAN A CRITERIO DEPENDIENDO DEL VOLUMEN O CANTIDAD

Nº	RUBRO	MANO DE OBRA	Lista N°79
1	ESTRUCT. HF	EXCAVACION MANUAL GENERAL x m3	42262,17
2	ESTRUCT. HF	Cimiento Cavado (0,40x0,6) x ml.	10142,92
3	ESTRUCT. HF	Cimiento Cavado (0,30x0,50) x ml.	6339,32
4	ESTRUCT. HF	Cimiento Cavado (0,40x0,50) x ml.	8452,43
5	ESTRUCT. HF	Base Cavado 0,80x0,80x1 m	27047,79
6	ESTRUCT. HF	CIMENTOS LLENADO X 1 M3 (EN ESTRATOS DE PIEDRA BOLA, RIPIO BRUTO)	69438,51
7	ESTRUCT. HF	Cimiento Llenado (0,40x0,60) x ml. (Estratos Piedra Bola, Ripio bruto fino)	16665,24
8	ESTRUCT. HF	Cimiento Llenado (0,30x0,50) x ml. (Estratos De Piedra Bola, Ripio Bruto)	10415,78
9	ESTRUCT. HF	Refuerzos o Soportes HF A# x m3, H 18 (325 KG Cem Portl x m3) Para Distribuc De Cargas	1521437,97
10	ESTRUCT. HF	HF DE LIMPIEZA H8 X 1 m3 [200Kg Cemento Portland x m3]	50921,57
11	ESTRUCT. HF	Base HF Limpieza 5 cm de espesor HF 180 a200 Kg/m3 + Centrado Armadura	1499,11
12	ESTRUCT. HF	Cimiento HF Limpieza 0,4cm ancho x 5cm de espesor HF 180 a200 Kg/m3 x ml.	1018,43
13	ESTRUCT. HF	BASE ARMADO Y LLENADO HF X M3	114253,43
14	ESTRUCT. HF	Base Armado y Llenado HF (0,8X0,8X0,6)	43873,32
15	ESTRUCT. HF	Base Armado y Llenado HF (1,00X1,00X0,80)	91402,74
16	ESTRUCT. HF	RELLENO Y COMPACTACION TIERRA x M2 EN CAPAS HASTA 10cm DE ESPESOR	5494,08
17	ESTRUCT. HF	Relleño y Compactac. Tierra Sobre Base 0,8ml x0,8ml	3516,21
18	ESTRUCT. HF	Relleño y Compactac. Tierra Sobre Base 1,50ml x1,50ml	12361,68
19	ESTRUCT. HF	COLUMNA FUSTE PRECIO X M3 ENCOFRADO INDEPENDIENTE HF NO VISTO HASTA 2,7 M DE ALTURA (H18 325KG/M3)	126786,98
20	ESTRUCT. HF	Columna Fuste 0,20X0,20Xml Encof Independiente /M lineal (Constr En P Baja 2,7mt De Alt HF No Visto)	50714,60
21	ESTRUCT. HF	Columna Fuste 0,20X0,20Xml Encof Independiente /Mlineal (Const En P Alta + 2,7mt De Altura HF No Visto)	58321,79
22	ESTRUCT. HF	COLUMNA FUSTE x M3 ENCOF DENTRO MAMPOST / M LINEAL (CONSTR EN P BAJA HASTA 2,7mt DE ALT NO HF VISTO)	1141078,48
23	ESTRUCT. HF	Columna Fuste 0,15X0,15Xml Encof Dentro Mampost / M Lineal (Const En P baja Hasta 2,7mt De alto HF No Visto)	25674,27
24	ESTRUCT. HF	Columna Fuste 0,15X0,15Xml Encof Dentro Mampost / M Lineal. (Constr En P Alta A Mas De 2,7mt de Alt HF NoVisto)	29525,41
25	ESTRUCT. HF	Columna Fuste 0,15X0,20Xml Encof Dentro Mampost / M Lineal (Const En P baja Hasta 2,7mt De alto HF No Visto)	34232,35
26	ESTRUCT. HF	COLUMNA HF Terminación superficial Revoque Rústico Fratazado Hasta 0,3m ancho x lado x ml.	2600,25
27	ESTRUCT. HF	COLUMNA HF Terminación superficial Revoque Rústico + Enlucido Mandilado Hasta 0,3m. ancho x lado x ml.	3803,59
28	ESTRUCT. HF	ARRIOSTRAMIENTOS (ENCADENADOS) PRECIO X M3 (ADICIONAR UN 15% CUANDO SUPERE LOS 2,7M HASTA 5M)	106554,15
29	ESTRUCT. HF	Encadenado Horiz Inferior (Viga Riostra Inf.) x mt. Lineal (0,15X0,15)	23772,47
30	ESTRUCT. HF	Encadenado Horiz Inferior (Viga Riostra Inf.) x mt. Lineal (0,15X0,30)	47544,94
31	ESTRUCT. HF	Encadenado Horiz Sup (Viga Riostra Sup.) x mt. Lineal (0,15X0,15) a partir de 2,7 Hasta 5m De Altura	27338,34
32	ESTRUCT. HF	Encadenado Horiz Sup (Viga Riostra Sup.) x mt. Lineal (0,15X0,20) a partir de 2,7 Hasta 5m De Altura	36451,12
33	ESTRUCT. HF	Encadenado vertical (Columna Arriostamiento) 0,15X0,15 X m Lineal Hasta 2,7M De Altura	23772,47
34	ESTRUCT. HF	Encadenado vertical (Columna Arriostamiento) 0,15X0,15 X m Lineal constuucc superior a 3m de altura hasta 5m	27338,34
35	ESTRUCT. HF	VIGAS PRECIO X M3 ADICIONAR 15% CUANDO SUPERE LOS 3M HASTA 5M	1521437,97
36	ESTRUCT. HF	Viga 20x30x100 x mt. Lineal (No HF Visto)	91286,28
37	ESTRUCT. HF	Viga 20x20x100 x mt. Lineal (No HF Visto)	60857,52
38	ESTRUCT. HF	VIGA HF Terminación Superficial. Revoque Rústico Fratazado Hasta 0,3m ancho x Lado x ml.	2560,85
39	ESTRUCT. HF	VIGA HF Terminación Superficial. Revoque Rústico + Enlucido Mandilado Hasta 0,3m ancho x Lado x ml.	5712,67
40	ESTRUCT. HF	LOSA VIGUETAS BOVEDILLAS 9 -12 ARMADO Y LLENADO. Superficie Mayor a 15 m2	35457,96
41	ESTRUCT. HF	LOSA VIGUETAS BOVEDILLAS 17 ARMADO Y LLENADO. Superficie Mayor a 15 m2	39397,73
42	ESTRUCT. HF	LOSA VIGUETAS BOVEDILLAS 9 -12 ARMADO Y LLENADO. Superficie Menor a 15 m2	42352,56
43	ESTRUCT. HF	LOSA VIGUETAS BOVEDILLAS 17 ARMADO Y LLENADO. Superficie Menor a 15 m2	46292,34
44	ESTRUCT. HF	COLOC DE INSERTOS METALICOS En Vigas o Columnas En Seco Perforación + Anclaje Mecánico o Químico x Unidad Hasta Ø 12	6500,63
45	ESTRUCT. HF	COLOC DE INSERTOS METALICOS En Vigas o Columnas En Húmedo (Previo Llenado Elem. Estructural) x Unidad Hasta Ø 16	2324,47
46	ESTRUCT. HF	COLOC DE INSERTOS PLACA METALICA En Viga o Columna En Húmedo x cm2 x Unidad	23,64
47	ESTRUCT. HF	COLOC DE INSERTOS PLACA METALICA En Viga Columna En Seco +Anclaje Mecánico o químico x cm2 x Unidad	98,49
48	ESTRUCT. HF X VOLUM	EXCAVACION (GRANDES OBRAS) GRANDES VOLÚMENES X CANTIDAD EL M3	32119,25
49	ESTRUCT. HF X VOLUM	Cimiento Cavad (GRANDES OBRAS) Galpones Medianeras Cierre Completo de Terreno en Barrios Etc. Ej.Cimient (0,4 x 0,6 x 1ml.)	7708,62
50	ESTRUCT. HF X VOLUM	Excavación Picina (GRAN VOLUMEN) Ej (3mx4mx1.5m)= (18m3)	578146,43
51	ESTRUCT. HF X VOLUM	CIMENTOS LLENADO (GRANDES OBRAS) ESTRATOS CON PIEDERA BOLA, RIPIO BRUTO, GALPONES BARRIOS ETC POR CANTIDAD EL M3	48656,20
52	ESTRUCT. HF X VOLUM	Cimientos (GRANDES OBRAS) Galpones Medianeras Cierre Completo de Terreno en Barrios Etc. Ej.Cimient (0,4 x 0,6 x 1ml.)	11677,49
53	ESTRUCT. HF X VOLUM	BASES ARMADO (GANDES OBRAS) X CANTIDAD 0,8X0,8 (PARRILLA Y ATADO PIE ARMADURA DE COLUMNA APLOMADA EN EXCAVACION)	18516,94
54	ESTRUCT. HF X VOLUM	BASES LLENADO M3 (GRANDES OBRAS)	41564,61
55	ESTRUCT. HF X VOLUM	Relleño y Compactac x m2 en Capas Hasta 10cm de Espesor en (Grandes Superficies)	6894,60
56	ESTRUCT. HF X VOLUM	ENCADENADO HORIZ INF. X M3 (GRANDES OBRAS)	393977,34
57	ESTRUCT. HF X VOLUM	ENCADENADO HORIZ SUP. X M3 HASTA 3 M ALTURA (GRANDES OBRAS)	433375,08
58	CONTR CARP REVES PISO	CONTRAPISO SIN MALLA NI RELLENOS X M3	226596,56
59	CONTR CARP REVES PISO	Contrapiso Adicionar Malla Sima De Ø 4,2 Hasta Malla Ø8 Electrosold. x m2	3280,89
60	CONTR CARP REVES PISO	Contrapiso 5cm de Espesor Sin Malla x m2	11347,83
61	CONTR CARP REVES PISO	Contrapiso 7cm de Espesor Sin Malla x m2	15886,96
62	CONTR CARP REVES PISO	Contrapiso 10cm de Espesor Sin Malla x m2	22695,66
63	CONTR CARP REVES PISO	Contrapiso 7cm de Espesor Con Malla Sima 15x15x Ø 4,2 o 5 cm. por m2	19167,86
64	CONTR CARP REVES PISO	Contrapiso 10cm de Espesor Con Malla Sima 15x15x Ø 4,2 o 5 cm. por m2	25976,55
65	CONTR CARP REVES PISO	CONTRAPISO ALIVIANADO CON POLIESTIRENO EXPANDIDO O SIMILAR X M3 SIN MALLA ELECTROSOLD (EN ALTURA AGREGAR 12%)	236668,13
66	CONTR CARP REVES PISO	Contrapiso Alivianado Con Poliestireno Expandido O Similar 5cm Espesor x m2	11833,41
67	CONTR CARP REVES PISO	Contrapiso Alivianado Con Poliestireno Expandido O Similar 7cm Espesor x m2	16566,77
68	CONTR CARP REVES PISO	Contrapiso Alivianado Con Poliestireno Expandido O Similar 10cm Espesor x m2	23666,81
69	CONTR CARP REVES PISO	CONTRAPISO TERMINAC. Fratazado Adicionar x m2	3380,97
70	CONTR CARP REVES PISO	CONTRAPISO TERMINAC. Fratazado y Mandilado Adicionar x m2	4226,22
71	CONTR CARP REVES PISO	CONTRAPISO TERMINAC. Alisado Cementicio Llana Manual Adicionar x m2	7184,57
72	CONTR CARP REVES PISO	CONTRAPISO TERMINAC. Alisado Cementicio Llana Manual Color (Ferrite)Adicionar x m2	8452,43
73	CONTR CARP REVES PISO	CONTRAPISO TERMINAC. Bordes De Refuerzos Frataz. Hasta 10cm Ancho x ml.	6339,32
74	CONTR CARP REVES PISO	RELLENOS HF SIMPLE BANQUINAS DESNIVELES UMBRALES X CM DE ALTURA X M2	5582,66
75	CONTR CARP REVES PISO	CAÑERO HF Para Inst Eléctrica - Sanitaria x ml. (Base en HF Liviano p/ Cañerías Instalac. bajo tierra 5cm espesor)	1145,74
76	CONTR CARP REVES PISO	BALDOZONES Tapas de Pozos Cámaras U Obras De Arte En HF A# In Situ De 4cm a 6 Cm Espesor x m2	63036,13
77	CONTR CARP REVES PISO	CARPETA CEMENTICIA X m2	6808,70
78	CONTR CARP REVES PISO	CARPETA CEMENTICIA CON PENDIENTES, BAÑOS, GALERIAS ETC. X m2	8588,71
79	CONTR CARP REVES PISO	CERAMICO (PISO) COLOCACION SIN CARPETA X M2 NI EMPASTINADO	12678,65
80	CONTR CARP REVES PISO	CERAMICO REVESTIMIENTO X M2 SIN EMPASTINADO	12678,65
81	CONTR CARP REVES PISO	CERAMICO COLOCACION SIN CARPETA CON DETALLES ESPECIALES X M LINEAL	19324,59
82	CONTR CARP REVES PISO	GUARDAS SIMPLES UNA PIEZA DE HASTA 15 CM DE ALTO PARA PISO O REVESTIMIENTO X ML	6484,47
83	CONTR CARP REVES PISO	GUARDAS COMPUESTAS MAS DE UNA PIEZA DE HASTA 15 CM DE ALTO PARA PISO O REVESTIMIENTO X ML	11354,27
84	CONTR CARP REVES PISO	ZOCALOS CERÁMICOS X ML SIN EMPASTINADO	5367,94
85	CONTR CARP REVES PISO	PISOS VINILICOS EN ROLLO X M2	5153,22
86	CONTR CARP REVES PISO	ZOCALOS MADERA P/ DURLLOCK COLOCACION X ML	3006,05
87	CONTR CARP REVES PISO	GRANITICO (PISO) COLOCACION SIN CARPETA X M2 NI EMPASTINADO	15030,24
88	CONTR CARP REVES PISO	ZOCALOS GRANITICO X ML	8159,27

LOS PRECIOS SUGERIDOS SON SOLO A NIVEL DE REFERENCIA Y POR TRABAJOS UNITARIOS, EN MAYOR CANTIDAD ESTOS VARIAN A CRITERIO DEPENDIENDO DEL VOLUMEN O CANTIDAD

N°	RUBRO	MANO DE OBRA	Lista N°79
89	CONTR CARP REVES PISO	COLOC. REVEST LOSAS MARMOLÉS GRANDES BLOQUES EN BANQUINAS DESNIVELES UMBRALES X M2	34354,82
90	CONTR CARP REVES PISO	PORCELANATO (PISO) COLOCACION SIN CARPETA X M2	23207,76
91	CONTR CARP REVES PISO	PORCELANATO GRANDES PIEZAS (0,60X0,40)CADA PIEZA (PISO) COLOCACION SIN CARPETA X M2	25121,97
92	CONTR CARP REVES PISO	ZOCALOS PORCELANATO X ML CORTADO EN OBRA	9587,14
93	CONTR CARP REVES PISO	EMPASTINADO PISO O REVESTIMIENTO (JUNTA HASTA 2MM), X M2	1503,02
94	CONTR CARP REVES PISO	EMPASTINADO ZOCALOS JUNTA HASTA 3MM X ML	455,20
95	CONTR CARP REVES PISO	EMPASTINADO PISO JUNTA ANCHA (10MM HASTA 20MM) X M2	7871,55
96	CONTR CARP REVES PISO	EMPASTINADO ZOCALOS JUNTA ANCHA X ML	757,95
97	PARAMENTOS	CAPA AISLADORA HORIZ (ALISADO + PINTURA + PLASTICO 200 MICRONES) x m2	29623,08
98	PARAMENTOS	Capa Aisladora Alisado cem. + Pintura +Plástico Ej. Muro 0,15 x ml.	4443,46
99	PARAMENTOS	Capa Aisladora Alisado cem. + Pintura +Plástico Ej. Muro 0,30 x ml.	8886,93
100	PARAMENTOS	CAPA AISLADORA HORIZ x m2 ALIS CEMENT, PINT ASF., Y BARRERA HIDROF. (100 A 200 MICRONES) GRAND OBRAS, POR VOLUMEN	16838,38
101	PARAMENTOS	CAPA AISLADORA VERT x m2	22545,35
102	PARAMENTOS	CAPA AISLADORA INYECCION QUIMICA HIDROFUGA MURO 0,15 X ML	30060,47
103	PARAMENTOS	CAPA AISLADORA INYECCION QUIMICA MURO 0,30 X ML	31348,78
104	PARAMENTOS	CAPA AISLADORA RECONSTRUCCION MURO DE 0,15CM ESP (INCLUYE CALADO DE MURO, REARMADO DE CAPA, SIN COLOC DE ZÓCALOS.)	48740,91
105	PARAMENTOS	CAPA AISLADORA RECONSTRUCCION MURO DE 0,30CM ESP (INCLUYE CALADO DE MURO, REARMADO DE CAPA, SIN COLOC DE ZÓCALOS.)	54323,57
106	PARAMENTOS	CAPA AISLADORA HORIZ MURO X M2 (ALISADO MAS PINTURA) GRANDES OBRAS	16904,87
107	PARAMENTOS	MAMPOSTERIA 0,10 Y 0,15 HASTA 2,20 M. DE ALTURA PRECIO X METRO CUADRADO	13912,58
108	PARAMENTOS	MAMPOSTERIA 0,10 Y 0,15 MAS DE 2,3 M HASTA 3,5 M DE ALTURA PRECIO X METRO CUADRADO (ADICION 15%)	15309,47
109	PARAMENTOS	MAMPOSTERIA 0,20 Y 0,30 HASTA 2,2 M DE ALTURA PRECIO X METRO CUADRADO	30618,94
110	PARAMENTOS	MAMPOSTERIA 0,20 Y 0,30 MAS DE 2,3 M HASTA 3,5 M DE ALTURA PRECIO X METRO CUADRADO	35211,78
111	PARAMENTOS	MAMPOSTERIA 0,15 LADRILLO VISTO HASTA 2M S/ EMBOQUILLADO PRECIO X METRO CUADRADO	25238,97
112	PARAMENTOS	MAMPOSTERIA 0,15 LADRILLO VISTO MAS 2M HASTA 3,5 M DE ALTURA PRECIO X METRO CUADRADO 5/EMBOQUILLADO	29024,81
113	PARAMENTOS	MAMPOSTERIA LADRILLOS HUECOS 0,12 (12X18X33) PRECIO X METRO CUADRADO	10950,60
114	PARAMENTOS	MAMPOSTERIA LADRILLOS HUECOS 0,18 (18X18X33) PRECIO X METRO CUADRADO	10950,60
115	PARAMENTOS	MAMPOSTERIA 0,12 LADRILLOS HUECOS (12X18X33) MAS DE 2,2 mts. De Altura PRECIO X METRO CUADRADO	15214,38
116	PARAMENTOS	MAMPOSTERIA 0,18 LADRILLOS HUECOS (18X18X33) MAS DE 2,2 mts. De Altura PRECIO X METRO CUADRADO	15214,38
117	PARAMENTOS	MAMPOSTERIA BLOQUES INDUSTRIALES (20X20X40) HASTA 2,2mts. PRECIO X METRO CUADRADO	21131,08
118	PARAMENTOS	MAMPOSTERIA BLOQUES INDUSTRIALES(20X20X40) MAS DE 2,2mts. HASTA 3,5M PRECIO X METRO CUADRADO	24800,75
119	PARAMENTOS	EMBOQUILLADO X M2 Enrasado	6693,60
120	PARAMENTOS	EMBOQUILLADO A MAS DE DE 2M DE ALTURA Enrasado (Agregar 25%)	8442,46
121	PARAMENTOS	EMBOQUILLADO X M2 Junta Tomada	10142,92
122	PARAMENTOS	PILAR LADRILLO VISTO EMBOQUILLADO JUNTA TOMADA DE 0,30x0,30x1m LINEAL	42212,30
123	PARAMENTOS	PILAR LADRILLO VISTO 0,45x0,45x1mLINEAL MAS ARMADO, LLENADO DE COLUMNA HUECO CENTRAL Y EMBOQUILLADO JUNTA TOMADA	73531,11
124	PARAMENTOS	CASTIGADO CEMENTICIO X M2	4723,79
125	PARAMENTOS	RUSTICO EXTERIOR HASTA 2,5 M ALTURA X M2	10735,88
126	PARAMENTOS	RUSTICO FRATAZADO INCLUYE CASTIGADO CEMENTICIO CON IMPERMEAB EXTERIOR HASTA 2,7 M ALTURA	15459,67
127	PARAMENTOS	RUSTICO FRATAZADO INCLUYE CASTIGADO CEMENTICIO CON IMPERMEAB EXTERIOR EN ALTURA (MAS DE 3 M Y HASTA 7M DE ALTURA)	18895,15
128	PARAMENTOS	RUSTICO INTERIOR O EXTERIOR GRANDES SUP X M2	9018,14
129	PARAMENTOS	RUSTICO INTERIOR HABITACIONES X M2	10735,88
130	PARAMENTOS	RELLENO DE CAÑERIAS EN MUROS (GAS - SANITARIOS AGUA FRIA O CAL. TAPADO) X M.LINEAL	1431,22
131	PARAMENTOS	RELLENO DE CAÑERIAS EN MUROS (ELECTRICIDAD TAPADO) X M.LINEAL	1028,69
132	PARAMENTOS	FINO INTERIOR X M2	6748,29
133	PARAMENTOS	REVEST MUROS (COLOC DE CERAMICOS INT) SIN JAHARRO HASTA 2,5 M DE ALTURA	10950,60
134	PARAMENTOS	REVEST MUROS (COLOC DE CERAMICOS) EN ALTURA SIN JAHARRO EXT DE 2,5 HASTA 4 MTS DE ALTURA (FRENT EDIF PATIOS AL EXT ETC.)	23618,94
135	PARAMENTOS	MOCHETAS, GUARDAPOLVOS PEQUEÑOS HASTA 7X10CM LISOS SIN ADORNOS X M LINEAL	12883,06
136	PARAMENTOS	DURLOCK REVEST MEDIO FORRO PLACAS 12,5 PERFILERIA 70mm TERMINADO (TABIQUE O CIELORRASO) SIN AISLACION TERM X M2	16340,25
137	PARAMENTOS	DURLOCK REVEST FORRADO PLACAS 12,5 PERFILERIA 70mm SIN AISLACION TERM O ACUSTICA X M2	18680,44
138	PARAMENTOS	DURLOCK TABIQUE FORRADO PLACAS 9,5 PERFILERIA 35mm SIN AISLACION TERM O ACUSTICA X M2	17177,41
139	PARAMENTOS	MAMPOSTERIA 0,30 LADRILLO VISTO HASTA 2mts. S/ EMBOQUILLADO PRECIO X METRO CUADRADO	25551,40
140	PARAMENTOS	MAMPOSTERIA 0,30 LADRILLO VISTO ALTURA MAS DE 2mts. HASTA 3,5M S/ EMBOQUILLADO PRECIO X METRO CUADRADO	37575,59
141	PARAMENTOS	REVEST MUROS (COLOC DE CERAMICOS) EN ALTURA MOCHETAS JAMBAS ETC X MLINEAL	15459,67
142	PARAMENTOS	REVEST MUROS (COLOC DE CERAMICOS) EN ALTURA SIN JAHARRO EXT SUP A 4 MTS DE ALTURA (FRENT EDIF PATIOS AL EXT ETC.)	30704,62
143	PARAMENTOS	REVEST MUROS (COLOC DE PORCELANATO) EN INTERIOR (COCINA BAÑO ETC.)	23189,51
144	PARAMENTOS	FINO EXTERIOR X M2	7151,41
145	PARAMENTOS	BABETAS (MATERIAL) TRIANGULAR EN ALTURA TERMINACIONES ESQUINEROS ANGULOS TECHOS TAPIAS ETC. X ML	8975,20
146	PARAMENTOS	RUSTICO JASPEADO CON CUCHARA SIN BASE DE REVOQUE	9877,01
147	PARAMENTOS	RUSTICO JASPEADO CON SALPICADORA EN BASE DE JAHARRO NIVELADO (IGGAM SOBRE REVOQUE GRUESO APLOMADO)	21901,20
148	PARAMENTOS	RUSTICO JASPEADO CON SALPICADORA EN BASE DE JAHARRO NIVELADO EN ALTURA (IGGAM SOBRE REVOQUE GRUESO APLOMADO)	25336,68
149	PARAMENTOS	RUSTICO EXTERIOR EN ALTURA MAS DE 3 M HASTA 7 M ALTURA	14171,37
150	PARAMENTOS	DURLOCK REVEST MEDIO FORRO (TABIQUE O CIELORRASO) PLACAS SOLA 12,5 X M2	7216,94
151	PARAMENTOS	DURLOCK PERFILERIA SOLA 70mm (TABIQUE O CIELORRASO) SIN AISLACION TERM X M2	5719,09
152	PARAMENTOS	DURLOCK AISLACION TERM EN TABIQUE O CIELORRASO ENTRETEJIDO DE ALAMBRE GALVANIZADO X M2	3131,88
153	PARAMENTOS	DURLOCK REVEST MEDIO FORRO (TABIQUE O CIELORRASO) PLACAS SOLA 9,5 X M2	6399,93
154	PARAMENTOS	DURLOCK PERFILERIA SOLA 35mm (TABIQUE O CIELORRASO) SIN AISLACION TERM X M2	5719,09
155	PARAMENTOS	DURLOCK PERFIL OMEGA FIJACION CON TACOS EN MURO X M2	5367,94
156	PARAMENTOS	DURLOCK REVEST MEDIO FORRO PLACAS 9,5 PERFILERIA 35mm TERMINADO (TABIQUE O CIELORRASO) SIN AISLACION TERM X M2	15523,23
157	PARAMENTOS	DURLOCK COLOC CINTA (TABIQUE O CIELORRASO) X M2	3404,22
158	PARAMENTOS	DURLOCK CAJON DOS CARAS PLACAS 9,5 PERFILERIA 35 - 70 mm X M3	279132,95
159	CUBIERT CIELORR AISLAC	COLOC DE CUBIERTA CHAPA X M2 ESTRUCT + CHAPAS SIN APRETADA NI CANALETAS	27913,29
160	CUBIERT CIELORR AISLAC	COLOC DE CUBIERTA CHAPA X M2 Y HASTA 3,5M DE ALTURA (CHAPA SOLA, SOBRE ESTRUCTURA EXISTENTE, SIN APRETADA NI CANALETAS)	9807,57
161	CUBIERT CIELORR AISLAC	COLOC DE CUBIERTA TEJAS FRANCESA CON MEZCLA EN ESTRUCTURA DE HORMIGON X M2	20398,18
162	CUBIERT CIELORR AISLAC	COLOC DE CUBIERTA TEJAS COLONIAL CON MEZCLA EN ESTRUCTURA DE HORMIGON X M2	18251,00
163	CUBIERT CIELORR AISLAC	COLOC DE AISLANTE TERMICO (LANA DE VID O SIMILAR) INCLUYE ENTRETEJIDO DE ALAMBRE GALV MENOS DE 60M2	6548,89
164	CUBIERT CIELORR AISLAC	CIELORRASO DURLOCK CON PERFILERIA 35 MM (MAYOR A 12 M2)	15523,23
165	CUBIERT CIELORR AISLAC	CIELORRASO DURLOCK (MENOS DE 3 M2) TRABAJO MINIMO/ DETALLES / CAJONES / DESNIVELES	83214,22
166	CUBIERT CIELORR AISLAC	CIELORRASO "CIELOTEX" HASTA 2,7 M DE ALTURA	7761,62
167	CUBIERT CIELORR AISLAC	CIELORRASO TELGOPOR HASTA 2,7 M DE ALTURA X M2	4723,79
168	CUBIERT CIELORR AISLAC	COLOC DE MIEMB ALUM DETALLES ESPECIALES EMBUD BABETAS TRAB MINIMO UNITARIO /M LINEAL O UNIDAD	15030,24
169	CUBIERT CIELORR AISLAC	COLOC DE BABETA CHAPA ZINCADA EN CUBIERTA CHAPA O TEJA /M LINEAL	21054,75
170	CUBIERT CIELORR AISLAC	COLOC DE REJILLAS VENT; GAS; CIELORR ETC 30X15 EL PAR EN ALTURA HASTA 3MTS(INCLUYE EL PASE DE MURO HASTA 0,3M ESPESOR)	13097,78
171	CUBIERT CIELORR AISLAC	COLOC DE MOLDURA TELGOPOR X ML	3211,00
172	CUBIERT CIELORR AISLAC	COLOC DE MEMBRANA ALUMINIZADA EN LOSA (LAMIPLAS X ROLLO 10 M2)	55626,59
173	CUBIERT CIELORR AISLAC	COLOC DE MEMBRANA ALUMINIZADA BABETAS X ML	7515,12
174	CUBIERT CIELORR AISLAC	COLOC DE MEMBRANA ALUMINIZADA EN CHAPA ACANALADA (LAMIPLAS X ROLLO 10 M2)	69353,80
175	CUBIERT CIELORR AISLAC	COLOC DE REJILLAS VENT; GAS; CIELORR ETC 15X15 EL PAR EN ALTURA HASTA HASTA 3 MT(INCLUYE PASE DE MURO HASTA 0,3M ESPESOR)	10735,88
176	CUBIERT CIELORR AISLAC	COLOC DE ENTABLONADO MADERA 1/2" HASTA 1y1/2" X M2	18465,72

LOS PRECIOS SUGERIDOS SON SOLO A NIVEL DE REFERENCIA Y POR TRABAJOS UNITARIOS, EN MAYOR CANTIDAD ESTOS VARIAN A CRITERIO DEPENDIENDO DEL VOLUMEN O CANTIDAD

N°	RUBRO	MANO DE OBRA	Lista N°79
177	CUBIERT CIELORR AISLAC	COLOC DE ESTRUCTURA VIGAS O CABIO MADERA 5"X3" HASTA 3 M LUZ X MLINEAL	6226,81
178	CUBIERT CIELORR AISLAC	COLOC DE ESTRUCTURA VIGAS CABIOS MADERA HASTA 7" HASTA 5 M LUZ X MLINEAL	4938,51
179	CUBIERT CIELORR AISLAC	COLOCACION DE HERRAJES DE APOYO EN VIGAS ESTR MADERA C/U	5367,94
180	CUBIERT CIELORR AISLAC	COLOCACION DE ESTRUCTURA MADERA ALFAJIAS 2"X3" PARA TECHO SOBRE VIGAS ESTR MADERA C/U X MLINEAL	3280,89
181	CUBIERT CIELORR AISLAC	COLOC DE CUBIERTA TEJAS FRANCESA CLAVADA EN ESTRUCTURA DE MADERA X M2	15244,95
182	CUBIERT CIELORR AISLAC	COLOC DE CUBIERTA TEJAS COLONIAL CLAVADA EN ESTRUCTURA DE MADERA X M2	18036,28
183	CUBIERT CIELORR AISLAC	COLOC DE AISL TERM (LANA DE VID O SIMILAR) ENTRETEJ DE ALAMB GALV. O RED PLAST. SUPERF SUPERIOR A 60M2 Y HASTA 4,5M DE ALT	5153,22
184	CUBIERT CIELORR AISLAC	CIELORRASO DURLOCK CON PERFILERIA 35 MM (MENOS DE 12 M2)	19404,04
185	CUBIERT CIELORR AISLAC	CIELORRASO DURLOCK CON PERFILERIA 70 MM (MAYOR A 12 M2)	19662,42
186	CUBIERT CIELORR AISLAC	ARREG. EN CIELORR DE YESO AGUJEROS DE DIAMETROS HASTA 70 CM CON AGREG DE METAL DESPLEG, ALFAJ. X UNID.	92888,59
187	TERMINAC PINTURA	PINTURA MUROS CIELORR LATEX EXTERIOR X M2 PARED VIRGEN, SELLADOR FIADOR Y DOS MANOS PINT (ALT HASTA 5M)	5494,08
188	TERMINAC PINTURA	PINTURA MUROS CIELORR LATEX EXT. X M2 DOS MANOS ARREGL. GRIETAS MEDIANAS A GRANDES SACAR PINT VIEJA (ALT HASTA 5M)	6592,90
189	TERMINAC PINTURA	PINTURA MUROS CIELORR. INTERIOR X M2 PARED VIRGEN, SELLADOR FIADOR Y DOS MANOS LATEX	4226,22
190	TERMINAC PINTURA	PINTURA MUROS CIELORR. INTERIOR X M2 ARREGLOS MENORES ENDUIDO, SELLADOR FIADOR Y DOS MANOS LATEX	5071,46
191	TERMINAC PINTURA	PINTURA MUROS CIELORR. LATEX SATINADO INT COLOR, X M2 TERMINACION FINA, PLANCHADO ENDUIDO Y TERMINACION	12678,65
192	TERMINAC PINTURA	ENDUIDO (PLANCHADO COMPLETO) MUROS CIELORRASOS LIJADO TERMINACION FINA X M2	3621,70
193	TERMINAC PINTURA	PINT PISOS IMPERMEABILIZANTE ACRILICO X M2 2 MANOS	5733,94
194	TERMINAC PINTURA	PINTURA ASFALTICA EXT MUROS HASTA 3M ALTURA X M2	3199,14
195	TERMINAC PINTURA	PINTURA ASFALTICA EXT MUROS EN ALTURA SUPERIOR A 3M Y HASTA 8M X M2	6521,33
196	TERMINAC PINTURA	PINTURA ASFALTICA O EMULSION TECHOS LOSA X M2	2958,35
197	TERMINAC PINTURA	PINT MEMBRANA LIQUIDA CUBIERTAS IMPERMEABILIZANTE 4 MANOS 40 MICRONES X M2	9297,68
198	TERMINAC PINTURA	LAVADO CON ACIDO O LAVANDINA MUROS LADRILLO VISTO Y PINTURA ACRILICA 3 MANOS X M2 HASTA 2,7M DE ALTURA	10988,16
199	TERMINAC PINTURA	LAVADO CON ACIDO O LAVANDINA MUROS X M2 HASTA 2,7M DE ALTURA	2366,68
200	TERMINAC PINTURA	LIJADO CARPINTERIA METALICA X M2	2752,29
201	TERMINAC PINTURA	REMOCION COMPLETA DE PINTURA VIEJA CON REMOVEDOR O PROCESO MECANICO CARPINTERIA METALICA REJAS ETC X M2	7253,78
202	TERMINAC PINTURA	PINT CARPINT VIDRIO REPARTIDO X M2 X MANO	2990,82
203	TERMINAC PINTURA	PINT CARPINT X MANO X M2	3440,36
204	TERMINAC PINTURA	PINT CARPINT CELOSIA XM2 XMANO	4128,43
205	TERMINAC PINTURA	PINT CARPINT PUERT CHAPA LIJADO ANTIOX O CONVERT Y PINTURA SINTETICO 2 MANOS EN PTA 2X0,80 - 0,90 COMPLETA Y MARCO	49740,18
206	TERMINAC PINTURA	PINT CARPINT VENTANA CHAPA CELOCIA LIJAD ANTIOX O CONVERT Y PINT SINTET 2 MANOS EN VENT 1,2MX1M COMPLETA Y MARCO	28205,47
207	TERMINAC PINTURA	PINT CARPINT VENTANA CHAPA CELOCIA LIJAD ANTIOX O CONVERT Y PINT SINTET 2 MANOS EN VENT 1,5MX1M COMPLETA Y MARCO	33159,59
208	TERMINAC PINTURA	PINT CARPINT VENTANA CHAPA CELOCIA LIJAD ANTIOX O CONVERT Y PINT SINTET 2 MANOS EN VENT 2MX1M COMPLETA Y MARCO	50972,41
209	TERMINAC PINTURA	PINT CARPINT VENT CHAPA HOJA VIDR REPARTID LIJAD ANTIOX O CONVERT Y PINT SINTET 2 MANOS EN VENT 1,5MX1M COMPL Y MARCO	23449,51
210	TERMINAC PINTURA	PINT CARPINT VENT CHAPA HOJA VIDR REPARTID LIJAD ANTIOX O CONVERT Y PINT SINTET 2 MANOS EN VENT 2MX1M COMPL Y MARCO	29431,15
211	TERMINAC PINTURA	PINT CARPINT VENT CHAPA HOJA VIDR REPARTID LIJAD ANTIOX O CONVERT Y PINT SINTET 2 MANOS EN VENT 1,2MX1M COMPL Y MARCO	19860,52
212	TERMINAC PINTURA	PINT CARPINT PUERT MADERA LIJADO Y PINTURA SINTETICO 2 MANOS EN PTA 2X0,80 - 0,90 COMPLETA Y MARCO	41450,15
213	TERMINAC PINTURA	PINT CARPINT VENTANA MADERA CELOCIA LIJAD Y PINT SINTET 2 MANOS EN VENT 1,2MX1M COMPLETA Y MARCO	39833,59
214	TERMINAC PINTURA	PINT CARPINT VENTANA MADERA CELOCIA LIJAD Y PINT SINTET 2 MANOS EN VENT 1,5MX1M COMPLETA Y MARCO	44759,25
215	TERMINAC PINTURA	PINT CARPINT VENTANA MADERA CELOCIA LIJAD Y PINT SINTET 2 MANOS EN VENT 2MX1M COMPLETA Y MARCO	50969,87
216	TERMINAC PINTURA	PINT CARPINT X CANTIDAD X M2 (MAYOR A 4 UNIDADES O SUPERFICIES MAYORES A 18 M2) X MANO	2752,29
217	TERMINAC PINTURA	REJA METALICA LIJADO Y RASPADO CON ESPALUA SI LA PINTURA O EL SUSTRATO ESTA EN BUENAS CONDICIONES	14922,05
218	TERMINAC PINTURA	REJA METALICA REMOCION COMPLETA PINTURA C/ REMOVEDOR X M2	18859,82
219	TERMINAC PINTURA	PINT REJA METALICA COLOC DE ANTIOXIDO O CONVERT O PINT SINTET X MANO X M2	5160,54
220	TERMINAC PINTURA	PINT REJA METALICA LIJAD PINT 1 MANO DE ANTIOXIDO O CONVERTIDOR Y ESMALTE SINTET 2 MANOS X M2	30504,55
221	TERMINAC PINTURA	PINT REJA METALICA CON REMOVEDOR COLOC DE ANTIOXIDO O CONVERT + PINT SINTET 2 MANOS X M2	22018,32
222	TERMINAC PINTURA	COLOC DE ALACENAS COCINAS EN MDF O MADERA DE 0,5X0,8 A 0,50 DE ALTURA SOBRE MESADA X ML SIN COLOC CERAM	55045,80
223	TERMINAC PINTURA	COLOC DE BAJOMESADAS COCINAS EN MDF O MADERA 0,6X0,85, TRAMOS SIN PILETA COC, NI CONEX DE AGUA GAS ETC, SIN COLOC CERAM	45871,50
224	TERMINAC PINTURA	COLOC DE ALACENAS COCINAS EN MDF O MADERA DE 0,5X0,8 A 0,50 DE ALTURA SOBRE MESADA CON CONEX CAMPANA, EXTRACT, ETC. ML	20871,53
225	TERMINAC PINTURA	COLOC DE BAJOMES COCIN EN MDF O MADERA 0,6X0,85, TRAMOS CON PILETA COCINA, Y CONEX DE AGUA GAS ETC SIN COLOC CERAM	16513,74
226	TERMINAC PINTURA	COLOC DE ALACENAS COCINAS EN AP INOX O CHAPA 0,5X0,8 A 0,50 DE ALTURA SOBRE MESADA X ML SIN COLOC CERAM	8027,51
227	TERMINAC PINTURA	COLOC DE BAJOMESADAS COCIN EN AP INOX O CHAPA (0,6X0,85), TRAMOS SIN PILETA COC, NI CONEX DE AGUA GAS ETC. SIN COLOC CERAM	13761,45
228	TERMINAC PINTURA	COLOC DE ALACENAS COCINAS EN AP INOX O CHAPA 0,5X0,8 A 0,50 DE ALTURA SOBRE MESADA X ML SIN COLOC CERAM	59047,35
229	TERMINAC PINTURA	COLOC DE BAJOMESADAS COCIN EN AP INOX O CHAPA (0,6X0,85), TRAMOS CON PILETA COC, Y CONEX DE AGUA GAS ETC. SIN COLOC CERAM	60550,38
230	TERMINAC PINTURA	ESTANTERIAS MELAMINA/MADERA, SOBRE ESTRUCT METAL CON TERMINAC. BORDES EN ANGULOS, FRESADOS ETC. COLOCAC/FUACION X M2	10255,91
231	TERMINAC PINTURA	COLOCACION DE ADORNOS CUADROS REPISAS ESPEJOS SOPORTES ETC HASTA 0,30X0,30CM DE LADO, PEGADOS O COLGADOS X UNIDAD	2408,25
232	TERMINAC PINTURA	COLOC DE ESPEJOS PEGADOS O COLGADOS EN BAÑO, COCINA, LOC COMERCIAL ETC X M2	15336,56
233	TERMIN. PINT. X VOLUM.	PINT. LATEX INT. BLANCO GRANDES SUPERF. (BARRIOS ESCUELAS ETC. CON DETALLES GRIETAS ARREGLOS LIJADO FIADOR Y LATEX 2 MANOS)	4139,15
234	TERMIN. PINT. X VOLUM.	PINT LATEX INT COLOR GRANDES SUPERFICIES (BARRIOS ESCUELAS ETC. CON DETALLES GRIETAS ARREGLOS LIJADO FIADOR Y LATEX 2 MANOS)	4830,90
235	TERMIN. PINT. X VOLUM.	PINTURA LATEX BLANCO MUROS INTERIOR ENDUIDO TRABAJOS DE ARREGLOS MENORES GRANDES SUPERFICIES (BARRIOS ESCUELAS ETC)	3485,89
236	TERMIN. PINT. X VOLUM.	PINTURA LATEX COLOR MUROS INTERIOR ENDUIDO TRABAJOS DE ARREGLOS MENORES (BARRIOS, ESCUELAS ETC)	4187,59
237	TERMIN. PINT. X VOLUM.	PINT LATEX INT. BLANCO (SUSTRATO EN BUEN ESTADO LIJADO FIADOR Y LATEX 2 MANOS, BARRIOS ESCUELAS ETC.)	2625,73
238	TERMIN. PINT. X VOLUM.	PINT. LATEX INT COLOR GRANDES SUPERF (SUSTRATO EN BUEN ESTADO LIJADO FIADOR Y LATEX 2 MANOS, BARRIOS ESC.)	3318,38
239	TERMIN. PINT. X VOLUM.	PINT. LATEX EXT. GRANDES SUPERF. DOS MANOS SOLO PINTURA SIN ARREGLOS NI ENDUIDO EN ALTURA SUP A 5M ALTURA X M2	9228,30
240	ESTRUCT. MET.	REJAS SIMPLES SIN MOLD O ADORNOS X M2 SIN COLOCAC. M DE OBRA (PREC. ENTRE EL 90 A 100% DEL COSTO TOT DE LOS MAT PARA SU CONST)	59774,05
241	ESTRUCT. MET.	REJAS VALLADOS INSTALAC. 2M DE ALTURA X ML. M DE O SOPORT EN MURO INF. O BASE DE H° EN TIERRA (SIN CONSTRUCC MUROS O PILARES)	11769,08
242	ESTRUCT. MET.	REJAS X M2 M DE OBRA COLOCACION EN VENTANAS (AMURADO) HASTA 2,5 M DE ALTURA (P BAJA)	21119,77
243	ESTRUCT. MET.	REJAS X M2 M DE OBRA COLOCACION EN VENTANAS (AMURADO) HASTA 6,5 M TRABAJO EN ALTURA	59135,43
244	ESTRUCT. MET.	REJAS PUERTAS DE SEGURIDAD COLOCACION. AMURADO DIMENSIONES REJA HASTA 2 M2. M DE OBRA	27461,19
245	ESTRUCT. MET.	PORTONES, REJA COMBINADO PLANCH. HIERO LISO , C. ESTRUCTUR. DISEÑOS SIMPLES X M2 M.O. MONTO 100% COSTO. MATERIAL.	96509,29
246	ESTRUCT. MET.	COLOCACION PUERTAS O PORTONES, TIPO REJAS DE SEGURIDAD VALORES X M2	19809,80
247	ESTRUCT. MET.	REPARACION TRABAJO MINIMO SOLDADURA (TRABAJO UNICO TRASLADO DE EQUIPO Y OPERARIO PARA ESE TRABAJO ESPECIFICO)	34784,26
248	ESTRUCT. MET.	SOP. PROTECC. COBERTORES ETC. TRAB DETALLES HERRERIA CHICOS, M OBRA S/ COLOCACION (PRECIO APROX X M2)	44661,27
249	ESTRUCT. MET.	COLOC VIGAS ESTR. CONSTRUCC. EN SECO POR m. lineal muro de 0,15 hasta 4m luz x 1 PERF MET 1"(IPN, UPN), VIGUETAS, VIG PREMOLD.)	49385,06
250	ESTRUCT. MET.	COLOC VIGAS ESTR. CONSTRUCC. EN SECO POR m. lineal muro de 0,30 hasta 4m luz hasta 2 PERF MET 1"(IPN,UPN, VIGUETAS, VIG PREM.)	60120,94
251	ESTRUCT. MET.	ARMADO Y COLOCACION DE CORREAS HASTA 4 M ALTURA X M2 INCLUYE AMURADO ANTIOXIDO Y SOLDADURAS NECES X M2	16103,82
252	ESTRUCT. MET.	COLOCACION Y ATORNILLADO DE CHAPAS SIN APRETADA LATERAL XM2	11809,47
253	ESTRUCT. MET.	APRETADA MATERIAL 0,15X 0,25 CM DE ALTO COLOC MAMP. CON TERMINACION RUSTICO FRATAZADO Y BABELA MATERIAL X ML	21471,77
254	ESTRUCT. MET.	COLOC DE CANALETA COMÚN INTERIOR O LIMAHOYA X ML	15381,23
255	ESTRUCT. MET.	COLOC DE CANALETA COMÚN EXTERIOR CON GRAMPAS X ML	11921,12
256	ESTRUCT. MET.	CENEFA ZINGUERIA DE TERMINAC PERIMETRAL SOBRE CUBIERTA X ML	15030,24
257	ESTRUCT. MET.	CENEFA ZINGUERIA DE TERMINACION PERIMETRAL REMATÉ Y CIERRE LATERAL DE TERMINACION HASTA CIELORRASO X ML	21901,20
258	CARPINTERIAS	COLOCAR PUERTA HASTA 2m2 CON MOCHETAS TERMINACION C/RUSTICO FRATAZADO	81983,10
259	CARPINTERIAS	COLOCAR VENTANA CHAPA O MADERA HASTA 2m2 CON MOCHETAS TERMINAC C/RUSTICO FRATAZADO	87839,04
260	CARPINTERIAS	DINTEL H° PRECIO X ML	32110,05
261	CARPINTERIAS	ARMADO Y COLOCACION DE ALFEIZAR (TERMINAC SUP DEL ANTEPECHO) HERR U OTRO MATERIAL GRANIT MARMOL ETC. HASTA 1,2 X 0,3 M	57798,09
262	CARPINTERIAS	RETIRO DE CARPINTERIA PUERTAS VENTANAS HASTA 2M2 CON MARCO	28899,04
263	CARPINTERIAS	RETIRO DE CARPINTERIA LIVIANA TIPO VAIVÉN	21788,96
264	CARPINTERIAS	COLOCACION DE CARPINTERIA LIVIANA TIPO VAIVÉN	68807,25

LOS PRECIOS SUGERIDOS SON SOLO A NIVEL DE REFERENCIA Y POR TRABAJOS UNITARIOS, EN MAYOR CANTIDAD ESTOS VARIAN A CRITERIO DEPENDIENDO DEL VOLUMEN O CANTIDAD

Nº	RUBRO	MANO DE OBRA	Lista N°79
265	CARPINTERIAS	ARREGLO DE MARCOS JAMBAS PTAS VENT CHAPA REEMPLAZO HASTA 0,70CM. SOLDADO Y COLOCACION X JAMBA	74756,63
266	CARPINTERIAS	ARREGLO DE JAMBAS PTAS CHAPA REPARACIONES MENORES COLOC DE VISAGRAS SOLDADURAS X HOJA	48799,47
267	CARPINTERIAS	ARREGLO DE JAMBAS VENTANAS CHAPA REPARACIONES MENORES COLOC DE VISAGRAS SOLDADURAS X HOJA	48799,47
268	CARPINTERIAS	RETIRO DE CARPINTERIA PUERTAS VENTANAS TIPO CAJON MARCO METALICO O MADERA HASTA 2M2 X UNIDAD	43577,92
269	CARPINTERIAS	MOCHETAS EN JAMBAS, DINTEL O ALFEIZAR (TERMINAC SUP DEL ANTEPECHO) POR ML EN MATERIAL RUSTICO (VANO P/ CARP ALUMINIO)	15999,83
270	CARPINTERIAS	RETIRO DE CARPINTERIA PUERTAS VENTANAS HASTA 7,5 M2 CON MARCO	48394,43
271	CARPINTERIAS	COLOCAR PUERTA EN TABIQUERIA DURLOCK	78079,15
272	CARPINTERIAS	COLOCAR VENTANA HASTA 2m2 EN TABIQUERIA DURLOCK	62463,32
273	CARPINTERIAS	COLOCAR PUERTA EN TABIQUERIA DURLOCK CON ESTRUCTURA DE REFUERZO EN CAÑO ESTRUCTURAL	92718,99
274	CARPINTERIAS	COLOCAR VENTANA HASTA 2m2 EN TABIQUERIA DURLOCK CON REFUERZOS EN CAÑO ESTRUCTURAL	87839,04
275	CARPINTERIAS	COLOCAR VENTANA ALUMINIO HASTA 2m2 EN VANO TERMINADO SOLO COLOC (SIN ARREG EN MOCHET, DINTEL, JAMBA NI ANTEPECHO)	43119,21
276	CARPINTERIAS	COLOCAR VENTANA ALUMINIO HASTA 2m2 (SOLO COLOCACION CON TACOS Y ESPUMA O SILICONA SOBRE VANO TERMINADO)	46249,79
277	CARPINTERIAS	COLOCAR PUERTA ALUMINIO HASTA 2M2 (SOLO COLOCACION CON TACOS Y ESPUMA O SILICONA SOBRE VANO TERMINADO)	58559,36
278	CARPINTERIAS	COLOCAR PUERTA VIDREIRA ALUMINIO CORREDIZA HASTA 4M2 CALADO PARA EMBUTIR EN PISO Y TERMINACIONES EN JAMBAS SIN SOLIA	125231,37
279	CARPINTERIAS	AJUSTE DE HOJAS SOBRE MARCO COLOCADO PUERTA O VENTANA HASTA 2M2	73394,40
280	CARPINTERIAS	COLOC. PUERTA VID TEMPLADO O SIMILAR ESPESOR 8-10 MM FRENO HIDRAULICO EXTERNO(EN PARTE SUP PUERTA)	128440,20
281	ELECTRICIDAD	BOCA ELECT MENOR A 5 BOCAS EN UNA MISMA DEPENDENC Y HASTA 4ml a MAYOR LONG. OTRA BOCA O VALOR PROPORCIONAL A LA DIST	30160,79
282	ELECTRICIDAD	BOCA ELECTRICA EMBUTIDA HASTA 7 BOCAS EN UNA MISMA DEPENDENCIA	23124,64
283	ELECTRICIDAD	BOCA ELECTRICA EMBUTIDA QUE SUPERE 7 BOCAS EN UNA MISMA DEPENDENCIA	20404,09
284	ELECTRICIDAD	BOCA ELECTRICA CAÑERIA Y SOPORTERIA AEREA HASTA 4ml	21928,61
285	ELECTRICIDAD	BOCA ELECTRICA CAÑERIA Y SOPORTERIA AEREA SOLO CAÑERIA HASTA 4ml	12880,55
286	ELECTRICIDAD	BOCA ELECTRICA EMBUTIDA SOLO CAÑERIA SIN CABLEADO HASTA 4 ML	21112,55
287	ELECTRICIDAD	BOCA ELECTRICA EMBUTIDA SOLO CABLEADO O AEREA POR BOCA HASTA 4ML	9048,24
288	ELECTRICIDAD	TABAJO ELECTRICIDAD MINIMO	20471,06
289	ELECTRICIDAD	TOMACORRIENTES, LLAVES, ETC REPOSICION	10964,31
290	ELECTRICIDAD	COLOC O RECAMBIO LUMINARIAS, DICOICAS FOCOS ETC.	4751,20
291	ELECTRICIDAD	COLOC DE CAB CANAL O CAÑO PVC AEREO + TACOS O GRAMP ATORN HASTA 19X20MM (CCAN) / 25MM O 1" (CAÑ PVC) X ML SIN CABL	1756,78
292	ELECTRICIDAD	COLOC DE CABLE CANAL AUTOADHESIVO + TACOS Y TORNILLOS PARA REFUERZO FIJACION HASTA 50X30 X ML SIN CABLEADO	2682,78
293	ELECTRICIDAD	CONEXIONADO SOLO - TABLERO DOMICILIARIO MONOFASICO - DISYUNTOR Y DOS CIRCUITOS - SIN COLOC JABALINA	30160,79
294	ELECTRICIDAD	COLOCACION ARMADO Y CONEXIONADO TABLERO DOMICILIARIO MONOFASICO (EMBUTIDO) DISYUNTOR Y DOS CIRCUITOS - SIN JABALINA	69373,92
295	ELECTRICIDAD	COLOCACION ARMADO Y CONEXIONADO TABLERO DOMICILIARIO MONOFASICO (AEREO) DISYUNTOR Y DOS CIRCUITOS - SIN JABALINA	46249,78
296	ELECTRICIDAD	COLOCACION JABALINA 5/8 X 1,5 m - CAÑERIA EMBUTIDA Y CABLEADO TIERRA HASTA 1,5 ml -	32708,67
297	ELECTRICIDAD	ACOMETIDA MONOFASICA COL CAJA MEDIDOR, CAÑO 1y1/4" CABLEADO HASTA LA PIPETA EXTERIOR CALZADO SIN AMURAR	126878,61
298	ELECTRICIDAD	ACOMETIDA MONOFASICA INTERNA SOLO RECABLEADO HASTA LA PIPETA EXTERIOR, Y CONEXIÓN EN TABLERO PPAL	84267,50
299	ELECTRICIDAD	COLOC Y CONEXIONADO APLIQ, CARTELER INTERN O ELEM SIMILARES DE ILLUM LIVIANOS NO INCLUYE L ELECT X UNID, Y HASTA 2,5 MT DE ALT.	32892,92
300	ELECTRICIDAD	COLOC VENT DE TECHO EXTRACTORES ETC	39031,40
301	ELECTRICIDAD	COLOCACION DE CAMPANA EXTRACTORA CON PASE DE MURO O CUBIERTA, MAS TOMA ELECTRICA Y TERMINACIONES	84267,50
302	ELECTRICIDAD	INST DE PORTERO ELECT FRENTE Y UN AIRICULAR EMBUTIDO SIN CERRAD ELECTRICA, CABLEADO Y ALIMENTAC S/ TRAFIO INDEP	89885,33
303	ELECTRICIDAD	COLOC DE PORTERO ELECTRICO UN AIRICULAR EMBUTIDO CON CERRADURA ELECTRICA	129210,16
304	ELECTRICIDAD	COLOC DE PORTERO ELECTRICO ADICIONAL POR AIRICULAR EMB SIN CERRADURA ELECTRICA, VALOR BOCA ELECTRICA O DISTANCIA PASES ETC	34830,57
305	ELECTRICIDAD	PASES DE MUROS 0,15 ESPESOR Y HASTA 12MM DIAMETRO DE BROCA X UNIDAD	1171,19
306	ELECTRICIDAD	PASES DE MUROS 0,30 ESPESOR Y HASTA 12MM DIAMETRO DE BROCA X UNIDAD	2147,18
307	ELECTRICIDAD	PASES DE MUROS 0,15 ESPESOR DESDE 15MM HASTA 40 MM DIAMETRO DE BROCA X UNIDAD	2927,97
308	ELECTRICIDAD	PASES DE MUROS 0,30 ESPESOR DESDE 15MM HASTA 40 MM DIAMETRO DE BROCA X UNIDAD	4294,35
309	ELECTRICIDAD	PASES DE MUROS 0,15 ESPESOR DESDE 40MM HASTA 65 MM DIAMETRO DE BROCA X UNIDAD	3903,96
310	ELECTRICIDAD	PASES DE MUROS 0,30 ESPESOR DESDE 40MM HASTA 65 MM DIAMETRO DE BROCA X UNIDAD	4879,95
311	ELECTRICIDAD	PASES DE COLUMNAS O VIGAS 0,15 ESPESOR HASTA 40 MM DIAMETRO DE BROCA X UNIDAD	4684,75
312	ELECTRICIDAD	PASES DE COLUMNAS O VIGAS 0,30 ESPESOR Y HASTA 40 MM DIAMETRO DE BROCA X UNIDAD	9759,89
313	ELECTRICIDAD	EJECUC DE TRAB ESPEC X UNID COLOC DE BOMB DE AGUA, MOTORES ELECT, PURIFICADORES EN PICINAS ETC (HASTA 1HP)	49273,17
314	ELECTRICIDAD	FLOTANTE ELECT INST O REEMPLAZO, SOLO CONEXIONADO EN TK PB RESERVA	7431,09
315	ELECTRICIDAD	FLOTANTE ELECT INSTAL O REEMPLAZO, SOLO CONEXIONADO EN TK ELEVADO HASTA 2 NIVELES DE ALT. AGREG. MAY VALOR EN ACCESOS DIFICILES	18577,72
316	ELECTRICIDAD	INSTALACION SUBTERRANEA x ml SOLO CABLEADO CAVADO Y TAPADO S/CONTRAPISO NI ALBAÑILERIA	5145,05
317	ELECTRICIDAD	COLOCAC DE BANDEJAS PORTACAB ELECTRICAS HASTA 150 MM ANCHO, SIN CABLEADO POR ML (CABLEADO POR CIRC O BOCAS AEREAS)	3123,78
318	ELECTRICIDAD	ARMADO Y CONEXIONADO TABLERO ELECTRICO MONOFASICO DE FUERZA PROTECCION DISYUNTOR CONTACTOR PTA TIERRA Y RELE TERMICO	169051,65
319	ELECTRICIDAD	ARMADO Y CONEXIONADO TAB ELECT TRIF DE FUERZA PROTECC DISYUNTOR CONTACTOR PTA TIERRA RELE TERMICO Y MANIOBRA	286652,80
320	ELECTRICIDAD	COLOC DE AIRE ACOND VENTANA HASTA 4000 FRIG Y HASTA 2,7 M DE ALTURA TERMINAC CON RUSTICO FRATAZADO SIN INST ELECT	111262,78
321	ELECTRICIDAD	COLOC DE AIRE ACOND SPLIT HASTA 4000 FRIG Y HASTA 4 M DE ALTURA SIN INST ELECTR	102336,87
322	ELECTRICIDAD	RETIRO DE AIRE ACOND VENTANA (SEGUN TAMAÑO Y ALTURA DE UBICACION, Y SIN CERRAR HUECO)	32201,38
323	ELECTRICIDAD	COLOCACION SOPORTERIA AMURADO LCD, CABLEADO Y CONEXIONADO	47511,99
324	ELECTRICIDAD	COLOC DERIVADORES CAJA EMBUTIDA VIDEO X UNIDAD	9521,91
325	SANITARIOS	CONSTRUCCION DE CAMARA DE INSP 60X60 MAMPOSTERIA, CAVADO, C/TAPA H/ PREMOLDEADA+1 COJINETE DE PASO	186804,36
326	SANITARIOS	COLOC DE CAMARA DE INSP H/ PREMOLDEADO 60X60 C/TAPA H/ +1 COJINETE DE PASO	87839,04
327	SANITARIOS	COLOCACION CAMARA DE INSP 60X60 PVC COLOC	53679,41
328	SANITARIOS	COLOC DE CAÑOS Ø 100;110 EN TIERRA C/CAÑERO DE HORMIGON PARA DESCARGA PLUVIAL O SANIT x ml.	12757,98
329	SANITARIOS	COLOC DE CAÑOS Ø 100;110 PVC EN TIERRA S/CAÑERO PARA DESCARGA PLUVIAL O SANIT x m. lin	8919,99
330	SANITARIOS	COLOC DE CAÑOS Ø 100;110 PVC HORIZ. VERTICAL. BAJADA PLUVIAL SANIT, VENTILAC, ENGRAMPADA EN MURO x m.lin, HASTA 2M DE ALTURA	7504,69
331	SANITARIOS	COLOC DE CAÑOS Ø 100;110 PVC VERTICAL BAJADA PLUVIAL SANIT, VENTILAC, ENGRAMPADA EN MURO x m.lin, QUE SUPERE 3M DE ALTURA	17412,81
332	SANITARIOS	COLOC DE CAÑOS Ø 100; 110, PVC EMBUTIDO EN MUROS 0,15; 0,30 INCLUYE CALADO X M. LINEAL, CALZADO CON MATERIAL CALCAREO SIN TAPADO	15038,57
333	SANITARIOS	COLOC DE CAÑOS Ø 60; PVC EMBUTIDO EN MUROS 0,15; 0,30 INCLUYE CALADO X M. LINEAL, CALZADO CON MATERIAL CALCAREO SIN TAPADO	6156,35
334	SANITARIOS	COLOC DE CAÑOS Ø40, PVC EMBUTIDO EN MUROS 0,15; 0,30 INCLUYE CALADO X M. LINEAL, CALZADO CON MATERIAL CALCAREO SIN TAPADO	4238,14
335	SANITARIOS	COLOC DE CODOS CUIPLAS RAMAL "Y" PVC Ø40-60 (SOLO COLOCACION SIN CALADO), SUMAR CALADO DE SER NECESARIO)	736,15
336	SANITARIOS	ARMADO Y CONEXION DESCARGA PILETA DE COCINA DOBLE	23136,26
337	SANITARIOS	COCINA GLOBAL CAÑERIA AGUA FRIA O CALIENTE C/U	147230,72
338	SANITARIOS	BAÑO BASICO GLOBAL COMPLETO ARMADO Y COLOC. S/CALADO, PIL DE PAT, DESCARG INOD, B/IDE, LAVAT, BAÑERA, SIEMPRE INTERIOR DEL BAÑO	276481,46
339	SANITARIOS	Baño Básico Sanit. Coloc Codo Con Base P/inodoro (NO INCLUYE CALADO Y REVESTIMIENTOS)	10840,11
340	SANITARIOS	Baño Cocina Lavadero Basico Sanit Coloc De Codos En Caños DE Ø 40;50;60 A 90º O 45º (NO INCLUYE CALADO NI REVESTIMIENTOS)	4481,97
341	SANITARIOS	Baño Coc. Lavadero Coloc. Pileta De Páño (NO INCLUYE CALADO Y REVESTIMIENTOS)	10423,19
342	SANITARIOS	GRASERA, BOCA DE DESAG ABIER, BOCA DE ACCESO FABRIC "IN SITU" EN MAPOST. H/ ETC. Ø 20X0,2 A 0,30 X 0,30 O TAMAÑO SIMILAR	18761,74
343	SANITARIOS	COLOC DE CAÑOS Ø 100; 80;60; EN PASES DE MUROS 0,15 PARA BAJADA PLUV, SANIT, VENT x Un.PVC O ZINC	9380,87
344	SANITARIOS	COLOC DE CAÑOS Ø 100; 80;60; EN PASES DE MUROS 0,30 PARA BAJADA PLUV, SANIT, VENT x Un.PVC O ZINC	17094,03
345	SANITARIOS	COLOC DE CAÑOS Ø 100; 80;60; EN PASES DE CUBIERT CHAPA PARA BAJADA PLUV, SANIT, VENT x Un.PVC O ZINC	14175,53
346	SANITARIOS	COLOC DE CAÑOS Ø 100; 80;60; EN PASES DE CUBIERT LOSA PARA BAJADA PLUV, SANIT, VENT x Un.PVC O ZINC	32311,88
347	SANITARIOS	COLOC DE CODOS, TEE; BOCA ACCESO C/ TAPA Ø 100;110 PVC BAJADA PLUVIAL O SANIT x Un.PVC	7921,62
348	SANITARIOS	COLOC DE CODOS; TEE; BOCA ACCESO C/ TAPA Ø 100;110 PVC HORIZONT PLUVIAL O SANIT x Un.PVC (SUMAR CALADO Y REVEST)	8755,48
349	SANITARIOS	BAÑO CAÑERIA GLOBAL AGUA FRIA O CALIENTE SOLO INTERIOR CALADO Y COLOC X C/U POLIPROPILENO (ROSCA O FUSION)	236984,11
350	SANITARIOS	COLOC DE CAÑOS PPP O MANGUERA 1/2" A 1" CAV EN TIERRA HASTA 20 CM Y TAPADO SIN COLOC DE PROTECC RIGIDA (LADRILL, HRETCC) x mlin	5211,59
351	SANITARIOS	COLOC DE CAÑOS PPP O MANGUERA 1/2" A 1" INSTALACION AEREA FIJACIONES CON GRAMPAS EN MUROS TECHOS ETC.x mlineal	4634,15
352	SANITARIOS	CALADO MURO X ML COLOCACION CAÑOS DE Ø 1/2", 3/4", 1", SOLO AMURADO DE SOSTENIMIENTO SIN REVOQUE	15008,99

MANO DE OBRA EN CONSTRUCCIONES TRADICIONALES DE VIVIENDAS



ARQ. SERGIO LOBOS / SERVICIOS GENERALES DE CONSTRUCCION / Email: luissergiolobos@gmail.com

FECHA VIGENCIA DESDE DICIEMBRE 2024

LOS PRECIOS SUGERIDOS SON SOLO A NIVEL DE REFERENCIA Y POR TRABAJOS UNITARIOS, EN MAYOR CANTIDAD ESTOS VARIAN A CRITERIO DEPENDIENDO DEL VOLUMEN O CANTIDAD

N°	RUBRO	MANO DE OBRA	Lista N°79
353	SANITARIOS	CALADO CONTRAPISO Y COLC CAÑERIA PISO BASICO Ø 110;100;60;40 CALZADO Y PENDIENTE S/CONTRAPISO NI REVESTIMIENTO x m LINEAL	48976,72
354	SANITARIOS	COLOC DE CODOS, CUPLAS, UNION RAPIDA, DOBLE LLAVE ESFERICA ETC. EN PPP ACCESORIOS EN GRAL EN CAÑOS DE Ø 1/2", 3/4", 1"	6253,91
355	SANITARIOS	COLOCACION TRANSFERENCIA DUCHA CALADO CONEXION NIVELADO AMURADO. SIN COLOC CAÑERIA DUCHA CODOS ETC	61615,87
356	SANITARIOS	COLOCAR BIDE+ARMADO DE GRIFERIA+CONEXION FLEXIBLES (2)	64415,30
357	SANITARIOS	BIDE ARMADO GRIFERIA	7862,87
358	SANITARIOS	COLOCACION DE FLEXIBLES LAVATORIO BIDE INODORO C/U	5367,94
359	SANITARIOS	INODORO COLOCAR + ARMADO Y FIJACION MOCHILA + FLEXIBLE (1)	76373,81
360	SANITARIOS	INODORO ARMADO MECANISMO INTERNO MOCHILA	21471,77
361	SANITARIOS	INODORO COLOCAR MOCHILA FIJAR EN MURO	14095,19
362	SANITARIOS	INODORO, BIDE COLOCACION SOLO	35438,92
363	SANITARIOS	LAVATORIO COLOC CON ARMADO DE GRIFER NO INCLUYE CALADO NI CAÑERIA PARA CONEX A PILETA DE PATIO	32207,65
364	SANITARIOS	LAVATORIO COLOCACION SOLO	23139,48
365	SANITARIOS	COLOCACION DE BAÑERA COMUN	187617,28
366	SANITARIOS	COLOCACION DE BAÑERA CON HIDRO + INCLUYE INST ELECT PARA BOMBA	293818,97
367	SANITARIOS	COLOCACION DE RECEPTACULO 1X1 MTS CON CONEXION A PILETA DE PATIO Y TERMINACIONES	103380,75
368	SANITARIOS	RETIRO DE CUALQUIER ART SANIT (INOD BIDE LAVAT BANITORI ETC.)	19043,82
369	SANITARIOS	COLOC DE BANITORI, MELAMINA, ATORNILLADO SIN MENSULAS EN BAÑO CON CONEX DE SIFON Y ARM DE GRIF (SIN ROT DE MUROS NI PISOS)	52642,56
370	SANITARIOS	COLOC DE BANITORI, O SIMILAR, (MESADA CON MENS) EN BAÑO CON CONEX DE SIFON Y ARM DE GRIFERIA (SIN CALADO DE MUROS NI PISOS)	114655,06
371	SANITARIOS	COLOC DE GRIFERIA SOBREMESADA, COCINA, LAVADERO, BANITORI ETC , CONEXION DE FLEXIBLES	18761,74
372	SANITARIOS	COLOC DE GRIFERIA EN PARED, COCINA, LAVADERO, BANITORI ETC, SIN ROTURAS DE MURO O COMPLETAR INSTAL SANIT SOLO COLOCAC.	8338,55
373	SANITARIOS	COLOC DE MESADA DE APOYO CON MENS O EN BAÑO, COCINA, LAVADERO X M2	112570,42
374	SANITARIOS	COLOC DE ACCES TOALL PERCH. JABON.ETC. SUPERSUPERFICIALES C/U (CON TACOS FISHER, Y AUTOADHES, SIN CALAR O ROMPER REVEST)	3126,96
375	SANITARIOS	COLOC DE ACCES TOALL PERCH. JABON.ETC. EMBUTIDOS C/U	8338,55
376	SANITARIOS	COLOCACION DE MESADA COCINA GRANITO HASTA 1,6ML X 0,6M CON CONEX DE DESCARGA Y ARMADO DE GRIFERIA	229310,11
377	SANITARIOS	COLOC DE PILETA LAV HPA+ MENSULAS Y DESCARGA. NO INCLUYE CALADO NI COLOC DE CAÑERIAS	45862,02
378	SANITARIOS	COLOC DE PIL LAV PLAST LIVIANA+COLOC DE MENSUL + DESCARGA NO INCLUYE CALADO NI COLOC. DE CAÑERIA	25015,65
379	SANITARIOS	REEMPLAZO O CLOCAC. DE SIFON SIMPLE EN BAJO MESADA COC, BANITORIOS, O LAVAD SOLO PASES EN MUEBLES, BANDEJA, O FONDO	9380,87
380	SANITARIOS	REEMPLAZO O CLOCAC. DE SIFON DOBLE EN BAJO MESADA COC, SIN ROTURAS DE MUROS O PISOS SOLO PASES EN MUEBL BAJO MESAD.	10423,19
381	SANITARIOS	RETIRO DE GRIFERIA SOBREMESADA, COCINA, LAVADERO, BANITORI ETC	7846,05
382	SANITARIOS	REPARACION MONOCOMANDO PILETA COCINA LAVATORIO, REEMPLAZO DE CARTUCHO MONOCOMANDO, ORRINGS Y LIMPIEZA	20538,62
383	SANITARIOS	COLOC DE TK PVC DE AGUA EN VIVIEND HASTA 1000LTS ARMAD BASE HPA+ MURO MAPOST, CONEX COMPL, ACOMET Y BAJAD SOLO DE TK	500312,98
384	SANITARIOS	COLOC DE TK PVC DE AGUA EN VIVIEND HASTA 1000LTS SOBRE BASE EXIST, CONEX COMPL DE CAÑ ACOM Y BAJAD SOLO DEL TK	145924,62
385	SANITARIOS	COLOC DE MINGITORIO SIN CAÑERIAS DE DESCARGA PARA ESCURRIMIENTO SOLO FLEXIBLE AGUA FRIA	27100,29
386	DEMOLICION	PICAR REVOLQUE XM2	8588,71
387	DEMOLICION	DEMOLER MURO 0,15 X M2	18651,98
388	DEMOLICION	DEMOLER MURO 0,30 XM2	28068,51
389	DEMOLICION	ROTURA DE CONTRAPISO (HASTA 7 CM ESPESOR) PRECIO X m2	6493,06
390	DEMOLICION	PASES EN CIMENTOS PARA CAÑERIAS (0,40 DE ESPESOR)	13527,21
391	DEMOLICION	ROTURA Y LIMPIEZA DE PISO EXISTENTE (SOLO REVESTIMIENTO, SIN CONTRAPISO)	3864,92
392	DEMOLICION	CALADO DE MURO X M3	633417,07
393	DEMOLICION	Calado De Muro x ml. Hasta 0,15X0,05 Para Instalaciones, Amurados, Etc..	5153,22
394	DEMOLICION	Calado De Muro x ml. Hasta 0,05x0,05 Para Instalaciones, Amurado Chapa Techo, Etc.	2576,61
395	DEMOLICION	DEMOL TABIQUE 0,10 ESPESOR DURLOCK HASTA 2,7 ALT SIN RET DE ESCOMB FUERA DE OBRA	8803,42
396	DEMOLICION	DEMOLER CIELORRASOS HASTA 2,7 ALTURA YESO DURLOCK ETC SIN RETIRO DE ESCOMBROS FUERA DE OBRA X M2	7515,12
397	DEMOLICION	DEMOL CIELORR MAS DE 2,7 ALT(TRAB C/ ANDAM O ESCAL. LARG) YESO, DURLOCK ETC SIN RET DE ESCOMB FUERA DE OBRA X M2	9662,29
398	DEMOLICION	DEMOL CIELORR MAS DE 2,7 ALT(TRAB C/ ANDAM O ESCAL. LARG) TELGOPOR SIN RET DE ESCOMB FUERA DE OBRA X M2	3048,99
399	DEMOLICION	RETIRO DE CUBIERTAS DE CHAPAS DESARMADO, EN ESTRUCTURA METALICA, ATORNILLADAS CUBIERTAS HASTA 5M ALTURA X M2	4203,24
400	DEMOLICION	RETIRO DE CUBIERTAS DE CHAPAS DESARMADO, EN ESTRUCTURA MADERA, CALVADAS CUBIERTAS HASTA 5M ALTURA X M2	10306,45
401	DEMOLICION	RETIRO DE TEJAS EN CUBIERTA HORMIGON X M2	2045,58
402	DEMOLICION	RETIRO DE REJAS EN VENTANAS X METRO CUADRADO DE SUP EN PLANTA BAJA X UNID SIN TERMINAC ALBAÑILERIA	4723,79
403	DEMOLICION	RETIRO DE REJAS EN VENTANAS X METRO CUADRADO DE SUP Y PLANTA ALTA O ALTURA HASTA 5M X UNID	13312,49
404	DEMOLICION	RETIRO DE MEMBRANA ASFALTICA (LAMIPLAS) DESPEGAR Y LIMPIEZA EN CUBIERTAS H X M2	3082,38
405	TAREAS AUX MOV SUELO	LIMPIEZA DE TERRENO M2	536,79
406	TAREAS AUX MOV SUELO	DESMONTE (TERMINO TECNICO REFERIDO A SACAR TIERRA EN VOLUMEN PARA NIVELAR) X M3	53894,13
407	TAREAS AUX MOV SUELO	RELLENOS Y COMPACTACION TIERRA ESCOMBRO, BASE ESTABILIZADA X M3	190025,12
408	TAREAS AUX MOV SUELO	LIMPIEZA DE OBRA CARGA CONTENEDOR X UNIDAD	75580,61
409	TAREAS AUX MOV SUELO	EXCAV PARA SUBMURACION EN CIMENTOS + TABLESTACADO REFUEROS ETC X M3	139566,47
410	TAREAS AUX MOV SUELO	EXCAV EN TIERRA (PARA CIM, COLOC DE CAÑER, MUERTOS DE ANCLAJE) EXCAV EN GRAL HASTA 1,5M DE PROFUND X M3	5127,96
411	TAREAS AUX MOV SUELO	ACARREO DE ARIDOS, ARENA RIPIO ETC. X M3 Y MAS DE 10M DE TRANSPORTE (EJ. INTRODUCIR ARIDOS DESDE VEREDA AL INT DE OBRA)	8696,06
412	TAREAS AUX MOV SUELO	RETIRO DE SETOS TELAS ALAMBRADAS POSTES HORMIGON QUE INCLUYEN CAVADO LIMPIEZA ETC SIN RETIRO DE MATERIAL X ML	5045,86
413	TAREAS AUX	FLETES TRANSPORTE Y ACARREO MINIMO POR VIAJE (EJ TRAER MAT DESDE PUNTO DE VENTA A LA OBRA: CEMENTO, BOLS ARENA, ETC.)	30275,19
414	TAREAS AUX	TRABAJOS EN ALTURA CUALQUIERA MAS DE 3,7 ALT O NECESITE TRAB C/ ANDAM O ESCAL. LARGAS MINIMO MONTO	68709,65
415	TAREAS AUX	LIMP. DE OBRA TRAB. MENORES RETIRO DE ESCOMB ENBOLSADOS HASTA 3 BULTOS - MAYOR CANT. EMPRESA DEDICADA A ESE TRANSPORTE	23618,94
416	TAREAS AUX	COLOC PUERTA GAS O SIMILAR - ENMARCADOS METAL O MADERA - LIVIANOS - AMURADOS - DE SUPERFICIES MENOR A 1M2	26583,59
417	TAREAS AUX	COLOC PUERTAS - ENMARCADOS METAL / MADERA - LIVIANOS - AMURADOS - DE SUPERFICIES MENOR A 1M2 - COLOC EN ALTURA	30381,24



B° ATEP 1° PJE 792 (ALT JUNIN 2050) - S.M. DE TUCUMAN
TEL 381-3176936 - CEL 381-4459489 - CP 4000

SERVICIOS GENERALES DE CONSTRUCCION
SISTEMAS TIPO LLAVE EN MANO
ASESORAMIENTO - VENTAS - FERRETERIA

Barrio ATEP Primer pasaje 792

Email: casarreglos@gmail.com

luissergiolobos@gmail.com

TEL: 381-3176936 / CEL: 381-4459489 - cp 4000

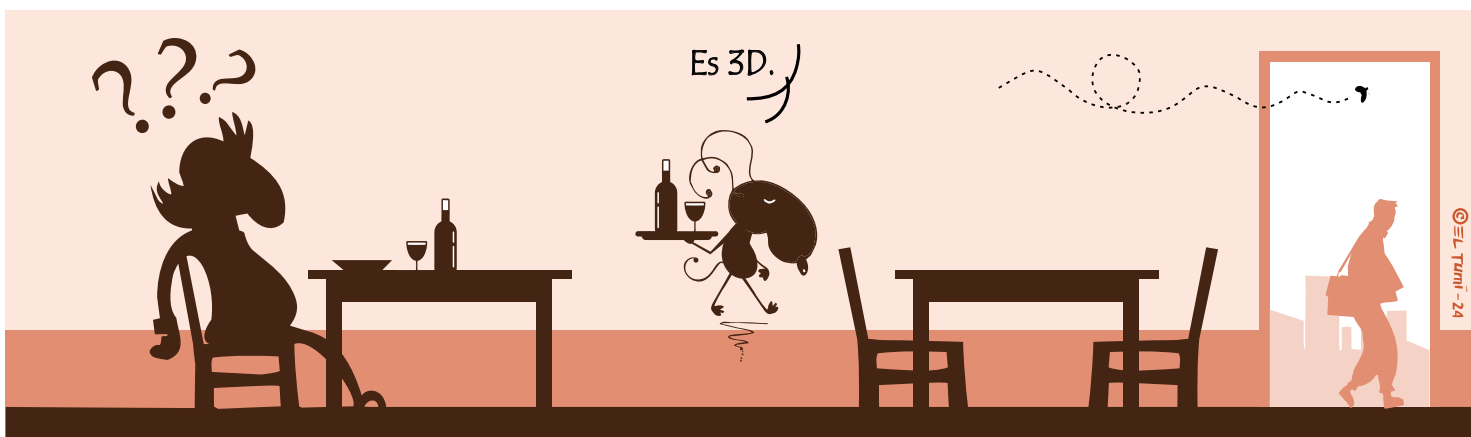
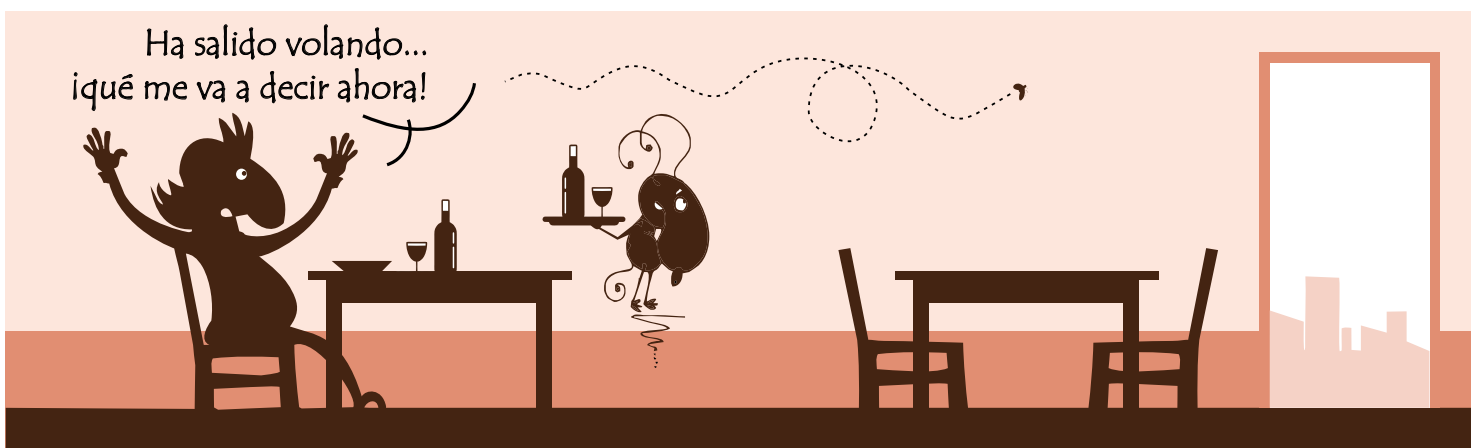
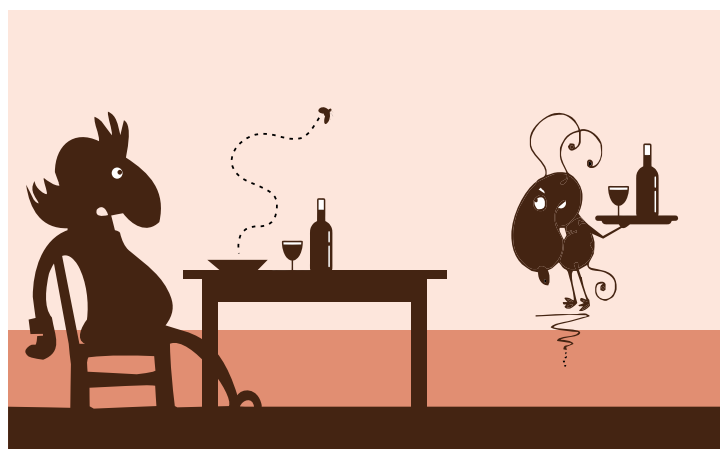

<http://aycrevista.com.ar/>



**Suscribirte a AyC online
tiene multiples beneficios**

DESCUBRILOS





ANALISIS DE PRECIOS PROMEDIOS CON 120% CARGAS SOCIALES EN MANO DE OBRA A CONSUMIDOR FINAL

ARQ. SAKSONOFF ROLANDO. Los valores consignados son un promedio de precios consultados en el medio a Contratistas y Materiales puestos en obra a consumidor final, para una vivienda tipo media de 100m2		DICIEMBRE 07 DE 2024		
Designación	U	Materiales con IVA + I.B.	MANO de OBRA CON CARGAS SOCIALES	TOTAL con CARGA SOCIAL
a DEMOLICION DE MAMPOSTERIAS	m3		26.888	26.888
B DEMOLICION DE LOSAS DE H°AA°	M2		44.814	44.814
1 MOVIMIENTOS DE SUELOS				
1,1 EXCAV. CIMIENTOS y carga de tierra	m3		23.687	23.687
1,2 EXCAVACION DE SOTANOS	m3		23.047	23.047
1,3 EXCAVACION DE POZOS HASTA 8M	m3		37.132	37.132
Ayudante	hs			-
1,4 RELLENO Y COMPACTACION	m3		20.166	20.166
1,5 LIMPIEZA Y NIVELACION	m3		19.206	19.206
2 CIMIENTOS				
2,1 EXCAVACION Y RELLENO CIMIENTOS CON Ho Co	m3	72.078	47.138	119.216
2,2 EXCAVACION Y RELLENO HORM PIEDRA BOLA Y RIPIO	m3	92.951	76.232	169.183
3 AISLACIONES HIDROFUGAS				
3,1 HORIZ. C/PINT. ASFALTICA	m2	105.731	10.765	116.496
3,2 VERT. C/PINT. ASFALT. Y MEMB.	m2	10.800	9.252	20.052
3,3 VERT. C/PINT. ASF.	m2	8.092	7.099	15.191
4 MAMPOSTERIAS Y TABIQUERIAS				
4,1 SUBMURACION CON LAD.COMUN	M3	114.862	93.399	208.261
4,2 LAD. COMUN EN ELEVACION 30	M3	96.526	106.488	203.014
4,3 LAD. COMUNES DE 0,15 m	M2	15.519	21.705	37.225
4,4 DE 0,30M CON UNA CARA VISTA	M3	98.115	139.039	237.154
4,5 DE 0,15 CON UNA CARA VISTA	M2	16.078	23.462	39.540
4,6 DE LADRILLOS COMUNES DE 0,20	M2	19.652	22.706	42.358
4,7 LADR.P/ VISTA DE 0,20 m	M2	14.930	26.366	41.296
4,8 TABIQUE LAD. COMUN DE 0,10m	m2	7.451	12.109	19.561
4,9 ENCHAPADO DE LADRILLO COM	m2	8.246	10.218	18.464
4,10 TABIQUE 8CM ESP LADRILLO HUECO 8,18,25	m2	10.774	10.218	20.993
4,11 TABIQUE 12 CM DE ESPESOR LADRILLOS HUECOS	m2	13.139	14.315	27.453
4,12 MURO 18cm LADRILLOS HUECOS DE 18,18,33	m2	17.662	15.595	33.257
4,13 MURO DE ADOBE. TIERRA CRUDA. Mortero cementicio	M2	13.485	12.802	26.287

4.13	ADOBES DE 20 X 30 X 10				
4.14	BLOQUES HORM. 20 x 20 x 40	m2	15.311	16.992	32.302
4.15	PARED DOBLE LAD. COMUN. 0,15 Y LAD. HUECO 8 hueco 8-	M2	22.154	27.233	49.386
4.16	MURO DE PIEDRA VISTA	M3	86.551	70.992	157.543
4.17	TABIQUES PLACAS YESO C/ESTRUCTURA METALICA	m2	33.135	12.918	46.053
4.18	TABIQUES PLACAS SUPERBOARD dos caras	m2	38.945	15.711	54.657
4.19	LADRILLO HORMIGON CELULAR RETAK 0,10M	m2	35.475	14.315	49.789
5.17	LAD HORM CELULAR 10 X 25 X 50	m2			
4.20	LADRILLO HORMIGON CELULAR RETAK 0,25M	m2	53.652	15.449	69.101
5,00 ESTRUCTURAS					
5.1	HORMIGON DE LIMPIEZA	M3	65.978	77.690	143.668
5.2	H° A° PARA BASES SIN EXCAVACION	m3	186.704	96.600	283.304
5.3	H° A° PARA COLUMNAS	m3	260.764	236.559	497.323
5.4	LOSAS LLENAS DE H° A°	m3	248.669	312.220	560.889
5.5	VIGAS DE H° A°	m3	256.487	306.987	563.475
5.6	PLATEAS DE H° A°	m3	267.941	252.689	520.630
5.7	ENCADENADOS DE H° A°	m3	210.141	218.613	428.754
5.8	H° A° P/ TANQUES, TABIQUES,	m3	289.872	314.403	604.275
5.9	TABIQUES H° A°	M3	523.115	299.431	822.546
5.10	LOSA de VIGUETINES pret, hasta 4m de luz y BOVEDILLAS	m2	40.380	36.529	76.909
5.11	HORMIGON ELABORADO H17 300. C/bombeo HORMIGON ELABORADO H17 300. S/bombeo	M3	116.560	16.005	132.565
6,00 REVOQUES hasta 3m de altura					
6.1	RUSTICO INTERIOR (esp. 2 cm)	m2	3.556	10.649	14.204
6.2	FINO INTERIOR (esp. 0,5 cm)	m2	2.691	6.459	9.150
6.2	RUSTICO EXTERIOR (esp. 2 cm)	m2	2.722	9.310	12.032
6.3	FINO EXTERIOR MANDILADO	m2	807	8.292	9.099
6.4	TOMA DE JUNTAS EN MAMPOSTERIA DE PIEDRAS	m2	783	12.918	13.701
6.5	TOMA DE JUNTAS LAD. VISTO	m2	920	11.201	12.122
6.6	AZOTADO CEMENTICIO E 1cm	m2	1.420	7.215	8.635
6.7	REV. FINO EXTERIOR C/MATERIAL PREP. STUKO	m2	2.160	6.023	8.183
6.8	REV. FINO A LA CAL	M2	1.169	5.266	6.436
6.9	REV. EXT- RUSTICO BOLSEADO 3cm	m2	3.600	7.099	10.699
7 REVESTIMIENTOS					
7.1	AZULEJOS SOBRE MEZCLA	m2	60.206	10.561	70.767
7.2	PLANCHADO CEMENTICIO	m2	3.028	11.405	14.433
7.3	DE MARMOL BLANCO NAC.	m2	275.545	34.623	310.168
7.4	CERAMICO ESMALTADO 33-33 Con PEGAMENTO	m2	68.261	12.278	80.538
7.5	PORCELANATTO . 50X50 Alto Tránsito promedio	m2	35.848	12.045	47.893
7.6	MADERA 3/4" PINO MACHIMBRADA	m2	8.463	17.748	26.211

7,7	PIEDRA LAJA EN MUROS	M2	50.169	16.468	66.637
7,8	REVEST. REFRACTARIO. Tej. 12x25x2	M2	64.854	10.765	75.619
7,9	REV. ACRILICO PROYECTADO	m2	966	7.332	8.297
8 CONTRAPISOS		m2			
8.1	DE HORMIGON SIMPLE DE 10 cm	m2	8.369	11.289	19.658
8.2	HORMIGON SIMPLE de 7cm sobre losa	m2	6.614	11.289	17.903
8.3	ALIVIANADO C/TELGOPOR PERLAS x 10cm	m2	230.801	13.734	244.534
8,4	CARPETA CEMENTICIA 3CM	m2	3.652	9.252	12.904
8,5	HORMIGON 15cm CON MALLA SIMA	m2	19.593	13.966	33.559
8,60	HORMIGON ELABORADO H17 300KG INC BOMBEO	M3	112.000	16.005	128.005
9 CIELORRASOS		m2			
9.1	A LA CAL BAJO LOSA	m2	2.789	11.754	14.543
9.2	YESO BAJO LOSA INCL./AZOTADO	m2	4.949	9.252	14.201
9.3	YESO S/METAL DESPLEGADO C/AISLACION	m2	27.564	12.278	39.841
	Cemento	3,00KG	Kg		
	Yeso negro	4,5 KG	kg		
	Yeso blanco	3,00KG	Kg		
	Arena mediana	0,03m3	m3		
	Madera alfajias 1"x4"	0,73ml	ml		
	Listones 1" x 1 1/2"	0,75ml	ml		
	Madera 1x6"	0,50ml	ml		
	Metal desplegado	1,15m2	m2		
	Lana de vidrio de 2"	1,05	m2		
	Alambre galvanizado	0,15kg	Kg		
	Clavos	0,35kg	Kg		
	OFICIAL	1,2	Hs		
	Ayudante	0,50	Hs		
9.4	MAD. MACHIMBRADA C/AISLANTE	m2	28.174	9.892	38.067
9.5	PLACAS TELGOPOR S/EST./MADERA	m2	4.272	9.892	14.165
9,6	PLACAS YESO TIPO DURLOCK c/aisl	m2	33.030	8.932	41.963
9,70	PVC CIELORRASO PANEL TABLILLA 20CM X 25M2	M2	13.814	8.932	22.746
10 PISOS		m2			
10.1	DE CEM. ALISADO COLOREADO	m2	8.368	13.412	21.780
10.2	DE CEMENTO FRATAZADO 2cm.	m2	4.368	7.972	12.340
10.4	DE MOSAICO CALCAREO	m2	33.723	10.765	44.488
10.5	MOSAICO GRANITICO EXTERIOR 45x45 semipulido 30mm	m2	17.526	12.918	30.444
10.6	PULIDO A MAQUINA PISO GRANITICO	m2		8.000	8.000
10.7	CERAMICO ESMALT. 45 X 45 ALTO TRAN.	m2	69.973	12.802	82.775
10.8	PORCELLANATTO PULIDO 45-45	m2	35.530	14.693	50.222
10.9	PARQUET DE ALGARROBO CLARO BASTON ROTO	m2	19.065	22.821	41.886
10.10	ENTABLONADO DE QUINA	m2	11.290	32.365	43.655
10.11	MATERIAL PLÁSTICO FLEXIPLAST O SIMILAR	m2	17.544	10.677	28.222
10.12	DE GOMA	m2	24.185	11.289	35.474

10.13	FLOTANTE SIMIL MAD. DE 8mm de espesor	m2	15.000	3.500	18.500
10.14	DE LOSETA DE Hº Aº IN SITU	m2	5.616	15.944	21.560
10.15	DE GRANZA RUBIA LAVADA DE 2 cm	m2	6.379	11.521	17.901
11	ESCALONES - UMBRALES - SOLIAS	m2			
11.1	UMBRALES DE MARMOL BCO NAC	m2	276.645	24.731	301.376
11.2	SOLIAS DE MADERA DURA QUINA de 12 cm	m2	2.335	12.426	14.761
12	ZOCALOS				
12.1	ZOCALO DE MOSAICO CALCAREO DE 0,10m DE ALTO		74.453	5.126	79.579
12.2	ZOCALO GRANITICO 15 cm	ml	3.988	5.324	9.312
12.3	ZOCALO CERAMICO ESMAL. .15	m2	12.827	5.126	17.953
12.4	ZOCALO DE MADERA PINO 10 cm	ml	1.943	6.261	8.204
12.5	ZOCALO DE GOMA	ml	4.159	5.883	10.042
13	CUBIERTAS				
13.1	BALDOSA CERAMICA C/AISL.	m2	108.416	13.442	121.858
13.2	TEJAS FRANCESAS S/entablonado	m2	100.078	20.193	120.271
13.3	DE TEJAS FRANCESAS ESMALTADA COLOR SOBRE	m2	121.051	20.193	141.244
13.4	DE TEJAS COLONIALES S/LOSA	m2	49.881	15.479	65.360
13.5	DE TEJAS COLONIALES S/ entablonado	m2	109.217	22.170	131.387
13.6	DE TEJAS PLASTICO ANTIGRANIZOS/entablonado	m2	114.889	20.949	135.838
13.7	CHAPA ZINC OND. CON PERFIL C HASTA 3MS	m2	26.763	13.210	39.973
13.8	CUBIERTA COMPLETA CHAPA ZINC ACANAL Con PERFIL C	m2	47.225	21.705	68.931
13.8.1	CHAPA ZincaumHº Gº CAL 25	1,10 M2			
13.8.2	Correas PERFIL C 100 M x 1,6	1,6ML			
13.8.3	PERFIL C 120X1,6mm X 2 VIGA CAJÓN	0,5ml			
13.8.4	Canaleta chapa Gº 61 cm desarr	0,25ml			
13.8.5	Antioxido mas estopa y diluyent	0,2ls			
13.8.6	Tornillos p techar, c/arand neopr	12,00 un			
13.8.7	Cumbrera chapa Gº nº 24	0,15m			
13.8.8	Caños descarga zinc. 80x130 0,110	0,08ml			
13.8.9	Malla sosten de aislaciones	1,15m2			
13.8.10	Aislante termico LAN VID 50MM	1,25 m2			
13.8.11	oficial	1.6			
13.8.12	Ayudante	1,5h			
13.90	IMPERMEABILIZACION CON MEMBRANA LIQUIDA 2 MANOS	m2	138.369	5.383	143.751
13.10	MEMBRANA PVC ALUMINIO 4mm	m2	130.969	6.343	137.311
14	CARPINTERIAS DE MADERA	m2			
14.1	PUERTA ENTRADA EUCALIPTUS GRANDIS 43 mm C/MARCO Y HERR, 1,20 X 2,10 PIVOTANTE	UN	2.185.950	26.228	2.212.179
14.2	PUERTA PLACA DE PINO 40 mm C/MARCO CH. DOBLADA nº	m2	347.646	19.669	367.315
14.30	PUERTA PLACA DE cedro p/lustrar 43mm C/MARCO CH.	m2	230.000	19.669	249.669
14.4	PUERTA TABLERO CEDRO 43 mm C/MARCO CH. DOBLADA	m2	426.942	19.669	446.611
14.5	VENTANA CEDRO C/CELOSIA Y MARCO UNIFICADO 43 mm	m2	537.190	19.669	556.859
14.60	PUERTA VIDRIADA CEDRO HOJA Y MARCO MADERA	m2	471.200	19.669	490.869
15	CARPINTERIA METALICA Y ALUMINIO	m2			

15.1	VENTANA C/CELOSIA C/MARCO UNIFICADO CH. DOBLADA n°	m2	99.633	21.600	218.219
15.2	PUERTA CHAPA CIEGA PESADA 0,70 X2,00	m2	110.565	21.600	237.897
15.3	VENTANA CORR. PESADA 1,50X1,00	m2	180.063	21.600	322.661
15.4	VENT. C/CELOSIA CORREDIZA. PESADA 1,50X1,00	m2	223.560	21.600	392.256
15.5	PORTON CHAPA PESADA PLEG. 3hs 2,40 x 5m	M2	639.764	34.560	1.213.783
16 ALUMINIO LINEA MODENA					
16.1	Ventana dos hojas corr. AL 1000x1000. vidrio FLOAT 4mm	UN	408.000	20.000	428.000
16.2	ventana dos hojas abrir al. 1000x1000. vidrio FLOAT 4mm	UN	448.000	20.000	468.000
16.3	ventana dos hojas CORRRED aluminio 200X60 vidrio 4mm	UN	355.000	20.000	375.000
16.4	Ventana balcon corr. 1800x2050 con vidrio 4+4 AbALUM	UN	505.000	40.000	545.000
16.5	PUERTA 800X2050. VIDRIADA con float 3+3	UN	402.000	40.000	442.000
16.6	PUERTA 800X2050 SEMI VIDRIADA CON FLOAT 4MM	UN	424.000	40.000	464.000
16.7	VENTANA CORRED. 600X1000 FLOAT 4MM	UN	349.000	20.000	369.000
16.8	VENTANA BATIENTE 800X. 600 FLOAT 4MM	UN	165.000	20.000	185.000
16.9	VENTANA 500X500 BATIENTE	UN	170.000	20.000	190.000
16.1	VENTANA de ABRIR 500X1000 VIDRIO 4MM	UN	204.000	20.000	224.000
17,00 COLOCACION DE MARCOS					
17,10	HASTA 2m2	un		20.000	20.000
17,20	MAS DE 2 m2	m2		20.000	20.000
18 PINTURAS m2					
8,10	A LA CAL EN MUROS	m2	1.408	3.171	4.580
18,20	LATEX ALBA P/ INTERIOR	m2	4.066	3.550	7.615
18,30	LATEX LOXON P/ INTERIOR	m2	3.879	3.550	7.428
18,40	LATEX DURALBA P/ EXTERIORES	m2	5.174	3.928	9.102
18,50	LATEX LOXON P/ EXTERIORES	m2	5.717	3.928	9.645
18,60	ESMALTE SINTETICO EN CARPINTERIA METALICA inc. Antiox.	m2	14.352	4.422	18.774
18,70	BARNIZ SINTETICO EN CARPINTERIA DE MADERA	m2	12.931	4.422	17.353
18,80	LUSTRE SINTETICO A MAQUINA EN CARPINTERIA DE	m2	4.405	4.742	9.147
18,90	PINTURA EPOXI. (SIN PREPARACION DE SUPERFICIE)	m2	11.588	7.099	18.688
18,10	LUSTRE PISOS DE PARQUET mano de OBRA	m2		3.800	3.800
18,11	PULIDO Y PLASTIFICADO CON MATERIALES	m2	2.500	3.800	6.300
19 VIDRIOS m2					
19,10	VIDRIOS 3 mm		43.759	5.379	49.138
19,20	VIDRIOS 4 mm		49.136	5.379	54.515
19,3	CRISTAL ESPEJO 4 mm	M2	83.995	5.379	89.374
20 INST. ELEC. PROM. MODULO CENTRO BOCA					
20	Boca, Y/o Centro con caño corrugado	Un	67.858	18.277	86.135
21	Pared de Ladrillo Común 0,15m de 2,50m de Altura. Por metro lineal incluido cimientos y pilares cada 3m, SIN REVOQUES	ml	143.229	56.170	199.400
22	CERCA PERIMETRAL ALAMBRE TEJIDO ROMBOIDAL INCLUIDO ZOCALO Ho Ao ENCAD. INFERIOR De 20X20	ML	32.619	16.119	48.737,51

Los valores determinados son un promedio de precios consultados en el medio a Contratistas y materiales puestos en obra por Comercios locales, a consumidor final, para una construcción del tipo vivienda media de hasta 100 m². Los valores determinados son : promedios, ilustrativos, y no incluyen: IVA en la mano de obra.

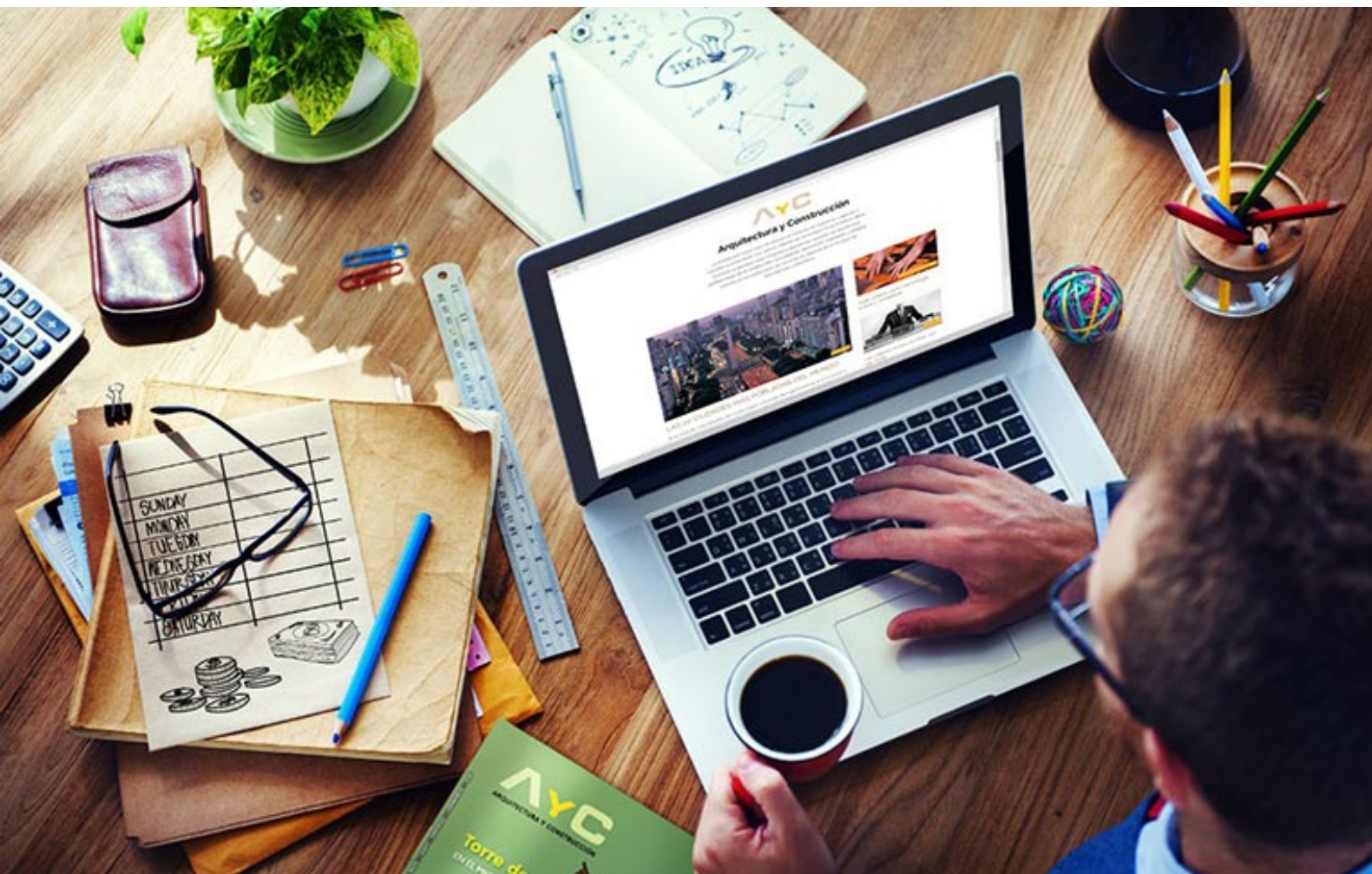



**CALCULO DE LA INCIDENCIA DE LAS CARGAS SOCIALES SOBRE LA MANO DE OBRA DIRECTA DE LOS
OBREROS DE LA INDUSTRIA DE LA CONSTRUCCION**

Serie aplicable a la adecuación del Modelo del Número Índice Base 100 = Diciembre de 2014

VIGENCIA 1º de febrero de 2020

RESUMEN

ITEM	CONCEPTO	NOTAS	INCIDENCIA %
a	Salario por tiempo efectivamente trabajado		100,00
b	Asistencia Perfecta		18,00
c	Salarios pagados por tiempos no trabajados, incluida indemnización por causas climáticas	(1)	17,98
d	Asignación para vestimenta		3,57
e	Sueldo Anual Complementario		11,56
f	Fondo de Cese Laboral e Indemnización por fallecimiento		17,05
g	Subtotal liquidado		168,15
h	Contribuciones Patronales y Seguro de Vida Colectivo Obligatorio	(3)	39,70
i	A.R.T. - Aseguradora de Riesgos de Trabajo	(2)	7,63
j	COSTO TOTAL		215,48

Notas:

(1) Existe jurisprudencia según la cual la indemnización por causas climáticas no origina otras cargas sociales.

(2) INCIDENCIA DE LA ART - Aseguradora de Riesgos de Trabajo

El costo de la ART, que está a cargo del empleador depende de una gama de variables, entre las que se destacan: la **Siniestralidad** (Índice experimentado por la empresa en el período asegurado inmediato anterior), el **Tipo de actividad** (Función del tipo de obra), el **Tipo de tarea** (Función de si el trabajo es a nivel, en altura ó en excavación), la **Cantidad de trabajadores** (A mayor cantidad menor tasa y viceversa), la **Masa salarial** (Función del tipo de obra y de las región en que se ejecuta) y la **Composición de la alícuota** (Función fundamentalmente del plazo de la Obra y de los montos salariales).

Todo esto hace que exista para esta Carga Social, una dispersión muy grande en los valores de la alícuota entre una empresa y otra.

No obstante ello, a los efectos de este cálculo, **se adopta el valor Promedio a nivel país de la Cuota Pactada como % de la Masa Salarial para el sector de la Construcción que surge del relevamiento efectuado por la Superintendencia de Riesgos del Trabajo.**

Dicha cuota pactada como porcentaje de la masa salarial asciende al 5,7%, para el mes de octubre 2019 (última informada) porcentaje que incluye los \$ 0,6 fijos por trabajador según Dec 590/97.

Este valor refleja las modificaciones surgidas por la aplicación del Dec 1694/2009 de la SRT, respecto a la incidencia en la prima del seguro del incremento en los montos de las Prestaciones Dinerarias.

Este porcentaje, adecuado para su aplicación al Salario por tiempo efectivamente trabajado – ítem (a) del resumen del presente trabajo – resulta ser del 7,63%

(3) REFORMA TRIBUTARIA LEY 27.430

METRO CUADRADO DE CONSTRUCCIÓN

Valor relativo, con honorarios, gastos generales y beneficios

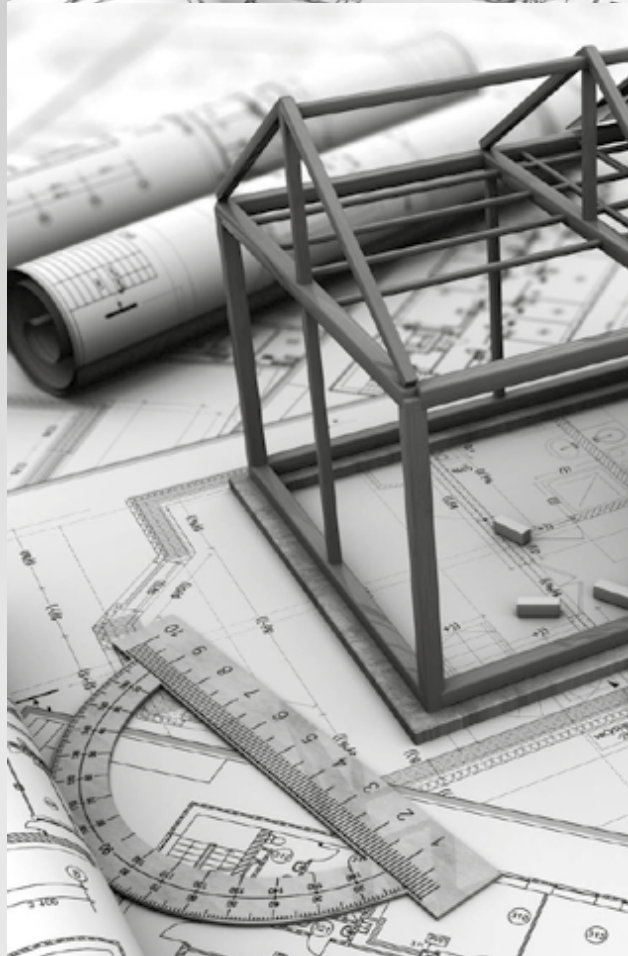

Octubre del 2023	\$ 355.199
Noviembre del 2023	\$ 416.383
Diciembre del 2023	\$ 558.841
Enero del 2024	\$ 589.091
Febrero del 2024	\$ 692.857
Marzo del 2024	\$ 809.106
Abril del 2024	\$ 879.258
Mayo del 2024	\$ 962.499
Junio del 2024	\$ 1.003.340
Julio del 2024	\$ 1.048.075
Agosto del 2024	\$ 1.095.495
Sep. del 2024	\$ 1.148.455
Octubre del 2024	\$ 1.176.155
Noviembre del 2024	\$ 1.196.059



saksonoff & asoc.
arquitectura

ARG. ROLANDO SAKSONOFF
BOLIVAR 926 - TEL: +54 94338749
E-MAIL: SAKSO@ARNET.COM.AR

COMPUTOS Y PRESUPUESTO DE UNA VIVIENDA ARQ. ROLANDO SAKSONOFF



PRESUPUESTO ILUSTRATIVO DE UNA VIVIENDA DE 104 m2. MANO DE OBRA CON CARGAS SOCIALES				DICIEMBRE 07 DE 2024		
ARQ. SAKSONOFF ROLANDO						
Nº	ITEMS	UN	Cant.	Precios promedios	TOTAL	%
1	Sellados permisos. Referido a Item ceme	Gl	105,00	2.101,00	220.605,00	0,23
2	Excavación y relleno de cementos	m3	32,00	119.216,07	3.814.914,25	4,00
3	Capa aisladora horizontal	m2	25,00	116.496,14	2.912.403,41	3,05
4	Mampostería bajo Capa	m3	4,30	203.014,16	872.960,89	0,91
5	Mampostería PER. ladrillo hueco del 18X18X33	m2	178,00	33.256,68	5.919.689,72	6,20
6	Mampostería ladrillo HUECO 12	m2	125,00	27.453,17	3.431.645,65	3,60
7	Encadenados horizontales	m3	3,80	428.754,37	1.629.266,59	1,71
8	Encadenados horizontales superiores	m3	2,10	428.754,37	900.384,17	0,94
9	Losa bajo tanque	m3	0,84	560.888,87	471.146,65	0,49
10	Contrapisos hormigón simple 0,10	m2	108,00	19.657,70	2.123.031,60	2,22
11	VEREDA PERIM hormigón simple	M2	38,40	24.572,13	943.569,60	0,99
12	Revoque exterior grueso y fino c/azotad	m2	192,00	21.130,95	4.057.142,01	4,25
13	Revoques apretadas idem anterior	m2	28,00	21.130,95	591.666,54	0,62
14	Revoque rústico interior	m2	260,00	14.204,33	3.693.126,04	3,87
15	Revoque a la cal fino interior	m2	195,00	9.150,03	1.784.256,50	1,87
16	Revestimiento PORCELANATO 50 50	m2	66,72	47.893,49	3.195.453,82	3,35
17	Cubierta chapa zinc 24 s/PERFIL C. INCL. AISLACION TERMICA Y ZINGUERIAS	m2	105,00	68.930,71	7.237.724,78	7,59
18	Cielorraso placas secas c/aislación	m2	92,00	41.962,57	3.860.556,13	4,05
19	Piso PORCELANATTO s/ carpeta cem	m2	92,00	47.893,49	4.406.201,32	4,62
20	Piso exterior cerámico esmalt. s/ carpeta	m2	24,00	47.893,49	1.149.443,82	1,20
21	Zócalos cerámicos esmaltados	m2	86,28	17.952,96	1.548.981,35	1,62
22	Zócalo exterior cementicio	m2	8,20	29.766,28	244.083,51	0,26
23	Puertas placas cedro 43mm con herrajes	m2	12,00	249.668,60	2.996.023,20	3,14
24	PLACARDS MELAMINA con herrajes	m2	14,49	370.488,98	5.368.385,33	5,63
25	Ventanas ALUMINIO	m2	9,90	439.846,80	4.354.483,32	4,56
26	Puerta ENTRADA, EUCALIPTUS 43mm	m2	1,00	1.990.960,93	1.990.960,93	2,09
27	Carpintería ALUMINIO : Puertas vidriada	m2	1,85	420.000,00	777.000,00	0,81
28	Reja metálica en jardinería de frente	m2	20,99		-0,00	0,00
29	Instalación eléctrica				-0,00	0,00
30	Centros sin artefactos	un	28,00	86.134,53	2.411.766,81	2,53
31	Aplicques en brazos sin artefactos	un	12,00	86.134,53	1.033.614,35	1,08
32	Tomas	un	25,00	86.134,53	2.153.363,22	2,26
33	Tomas de telefono y videos	un	6,00	137.815,25	826.891,48	0,87
34	Tablero	un	2,00	103.361,43	206.722,87	0,22
35	Medidor, Permiso, Gabinete y Conexión	un	4,00	86.134,53	344.538,12	0,36
36	INST.SANITARIA. Básica. A.F.Y A.C.	Gl	1,00	4.979.744,85	4.979.744,85	5,22
37	Mesada gran. Nat. Mara	m2	1,90	376.344,09	715.053,76	0,75
38	Artefactos san. y griferías LINEA MEDIA	Gl	1,00	1.900.000,00	1.900.000,00	1,99
39	Armado y conexión artefactos y griferías	Gl	22,00	35.000,00	770.000,00	0,81
40	INST. GAS natural sin artefactos	Gl	1,00	2.028.000,00	2.028.000,00	2,13
41	Cocina 1h y Calefon 14 is promedio	Gl	-	1.600.000,00	-0,00	0,00
42	Pinturas					
43	Pinturas: Látex en cielorrasos Linea Loxon		105,00	7.428,39	779.980,44	0,82
44	Látex en muros interiores línea Loxon	m2	249,00	7.428,39	1.849.667,91	1,94
45	Látex en muros exteriores línea Loxon	m2	192,00	9.101,65	1.747.517,74	1,83
46	Esmalte Sintético en carpinterías	m2	74,66	18.774,43	1.401.699,05	1,47
47	Vidrios transparentes 4mm	m2	9,59	54.515,44	522.803,07	0,55
48	Limpieza de Obra Y RETIRO ESCOM	Gl	1,00	1.252.240,00	1.252.240,00	1,31
49	SUBTOTAL N° 1 COSTO CONST.				95.418.709,78	100
50	COSTO CONSTRUCCION POR m2 CON 100% CARGAS SOCIALES EN MANO DE OBRA				917.487,59	\$/m2
52	HONORARIOS PROFESIONALES POR PROYECTO Y DIRECCION TECNICA		9%		8.587.683,88	\$
53	SUBTOTAL 2 DE OBRA CON HONORARIOS PROFESIONALES				104.006.393,66	\$
54	VALOR POR m2 DE OBRA CON HONORARIOS PROFESIONALES				1.000.061,48	\$/m2
55	TOTAL CON GASTOS GRALES Y BENEFICIOS CONVENIDO		25%		130.007.992,07	\$
56	VALOR RELATIVO POR M2 con HONORARIOS, GASTOS GENERALES, BENEFICIOS Y CARGA SOCIALES EN MANO DE OBRA				1.250.076,85	\$/m2

MEMORIA DESCRIPTIVA

Se trata de una vivienda individual, de tres dormitorios con sus dependencias en un terreno tipo de 10 x 30m.

La tipología constructiva es del sistema tradicional, con mano de obra y materiales del mercado local.

Cimientos Son del tipo cimientos corridos, de hormigón ciclópeo simple, sobre fondo de excavación apisonada a mano. El ancho del cimiento es 20 cm superior al ancho del muro, y la profundidad es de un metro. El hormigón es de 200 kg por m3.

Aislaciones: Son de material cemento y arena fina, en relación 1 a 3, y un espesor mínimo de 2cm. La superficie superior será alisada con llana y pintada con asfalto.

Mamposterías Son de ladrillos comunes asentados en mezcla de cal, en muros trabados de 30 y 15 cm.

Revoques Los revoques rústicos son de mezcla calcárea enriquecida y arena mediana. Los exteriores tienen azotado cementicio previo y, como terminación, fino mandilado.

Revestimientos En muros, son de cerámico esmaltado color, monococción, colocados con pegamento, y luego sellados con pastina color.

Cubiertas: Son de chapas de zinc calibre 24, sobre estructura de filigranas, con apretadas perimetrales de mampostería.

Pisos y zócalos: Son de cerámicos esmaltados, monococción, de alto tránsito, colocados con pegamento sobre carpeta cementicia niveladora de 2cm.

Cielorrasos Son de yeso suspendido, con aislación de lana de vidrio de 5 cm.

FICHA TECNICA

Arquitecto
Rolando Saksonoff

Sebastian Saksonoff



Carpinterías Las interiores son de madera placada de cedro, con marcos de chapa plegada calibre 18. Las placas son de 43mm de espesor; los herrajes, de bronce. Las exteriores son de cedro en 43mm con secciones llenas, del tipo vidriadas. Cerramientos metálicos Son combinados con perfilera normalizada y tubos estructurales. Las rejas del portón y del cierre frontal son de tubos estructurales pesados, con hierros redondos de sección llena.

Instalaciones complementarias En su totalidad los materiales son aprobados, de primera marca, en total acuerdo con las reglas del arte y con normas y reglamentos vigentes. Los artefactos sanitarios son de loza color, de primera marca y modelo, y las griferías son de bronce cromado.

IMPORTANTE

El presupuesto de las instalaciones contempla todas las aprobaciones, sellados, y permisos que reglan la ejecución de éstas.





INTEGRAL

ARQUITECTURA - CARTELERÍA - CORTE LASER FIBRA

Hondeños

bodor
laser

 381 594-1766

 [integral.arquitectura.tuc](https://www.instagram.com/integral.arquitectura.tuc)

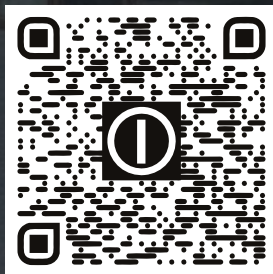

Catamarca 1141 - C.P. 4000
S. M. de Tucumán

Adicem

Desde 1974....más que productos...soluciones!!!



Casa Central Tucumán



Sucursal Yerba Buena



Sucursal Jujuy



Sucursal Salta



Sucursal Catamarca

- | | | | |
|-----------------------------|----------------|-------------------|-------------------------|
| TUCUMÁN Av. Belgrano 1858 | (0381) 2381330 | @adicemtucuman | ventas@adicem.com.ar |
| YERBA BUENA Av. Perón 188 | (0381) 3874900 | @adicemtucuman | yb@adicem.com.ar |
| SALTA Av. Independencia 605 | (0387) 5413001 | @adicem.salta | adicem@adicem.com.ar |
| JUJUY Av. Alte. Brown 1462 | (0388) 4708000 | @adicem.jujuy | jujuy@adicem.com.ar |
| CATAMARCA Av. E. Ocampo 498 | (0383) 5174444 | @adicem.catamarca | catamarca@adicem.com.ar |