

AYC

ARQUITECTURA Y CONSTRUCCIÓN

N°461

42
AÑOS

Nuevo local mayorista en llamativa esquina

MAYORISTA
Llevo Más

REVISTA MENSUAL • NOVIEMBRE 2024 • NUMERO 461 • ARGENTINA • \$300



BAIC CONCESIONARIA DE AUTOS
en San Miguel de Tucumán

IMPACTO AMBIENTAL
Construcciones en las grandes ciudades



STAFF

Nº 461 NOVIEMBRE 2024

DIRECTOR

ROGELIO RAMOS SIGNES
TEL: (0381) 487-4404
CEL: (0381) 155-186578
e-mail: ramossignes@gmail.com

EDITOR

PATRICIO RAMOS GATTI
TEL: (0381) 230-3728
CEL: (0381) 156-448714
revista.ayc@gmail.com

DIRECCIÓN CREATIVA Y DISEÑO GRÁFICO

CAMILO RAMOS GATTI
CEL: (0381) 155-186579
camiloramosgatti@gmail.com

ADMINISTRACION Y PUBLICIDAD

LETICIA RAMOS GATTI
CEL: (0381) 156-448712
ramosgatti@gmail.com

COMMUNITY MANAGER

VALENTÍN RAMOS FELIPE
CEL: (0381) 154136676
aycrevista.cm@gmail.com

COLABORADORES PERMANENTES

GUILLERMO FABIÁN "EL TUMI"
SERGIO LOBOS
ROLANDO SAKSONOFF

EN SANTIAGO DEL ESTERO

CARLOS J. MACCÍO
TEL: (0381) 430-6769
CEL: (0385) 155-949174
aycsgodelesteroyahoo.com.ar

Pablo F. Mansilla

Cel: (0385) 155864588
revista.ayc.sgo@gmail.com

EN JUJUY

OSVALDO JAVIER CARI
0388-4252535
CEL: 3884196336
aycjuju@outlook.com.ar

EN SALTA

Arq. Díaz, Isaac Felipe
Cel: 0387-155616756
Tel: 03874238680
mail: arqdiazisaac@gmail.com

EN BUENOS AIRES

Guido Lucas Ezequiel Torres
Cel: 011-3357-2436
mail: guidolucas@yahoo.com

PAGINA WEB

aycrevista.com.ar



Revista "AyC" Arquitectura
y Construcción



@aycrevista



PJE. JOSÉ CAMILO PAZ 3070 OF. 5
SAN MIGUEL DE TUCUMÁN

25

NUEVO LOCAL MAYORISTA
en llamativa esquina



43

FIN DEL PLAN PROCREAR
¿Qué son las hipotecas divisibles?



50

EDIFICIOS SEGUROS
Estructuras de acero resistentes a los sismos



68

INQUILINOS
¿Qué pasa en Argentina y en el mundo?



Las notas y artículos firmados sólo representan la opinión
de sus autores o de las fuentes originarias.

COLABORAN CON ESTA PUBLICACIÓN



COLEGIO DE
ARQUITECTOS
DE TUCUMÁN

Afinco
Asociación de Fabricantes de
Insumos para la Construcción



FACULTAD DE
ARQUITECTURA
Y URBANISMO



Inteligencia Artificial para Constructoras

 Probá haciendo clic acá

 [instagram.com/sorbydata](https://www.instagram.com/sorbydata)



TERRAZO

Identidad Blangino

Descubrí la nueva línea



SUC. SANTIAGO DEL ESTERO:

Av. Moreno (S) 1592
Tel.: (0385) 4217398
E-mail: raulalbertoheredia@hotmail.com

REPRESENTANTE EN TUCUMAN:

Mosaicos Cesca Hnos. SRL.
12 de Octubre 245 - San Miguel de Tucumán
Tel.: 0381-4300325
E-mail: gerencia@moscesca.com.ar

FÁBRICA:

Ruta 19, km 313 - Monte Cristo,
Córdoba.
Tel.: (0351) 4917236
Info@blangino.com.ar



Los materiales y artefactos que necesitas en instalación de

Agua, Gas y Energía Renovable



Cocinas
Calefones
Termotanques
Calefacción



Energía
Renovable



Conectividad
Gas
Agua
Cloacas

S. M. Tucumán

📍 Av. Mitre 172
☎ 0381-5035641

Salta

📍 Av. Chile 1243
☎ 0387-4860979

Jujuy

📍 Salta 1262
☎ 0388-4130328

Santiago del Estero

📍 Av. Moreno Sur 953
☎ 0385-4171152

Punto instalador

📍 Av. Aguirre Sur 2334
Santiago del Estero



Luismolina
CERRAMIENTOS ALUMINIO & PVC



FÁBRICA DE ABERTURAS PVC / DVH / ALUMINIO
LAMINADO DE COLORES · PERSIANAS AUTOMATIZADAS

RUTA 9 KM 1304, TAFÍ VIEJO

3813 57 2272/73 - 3815 88 6587 - 3815 11 4374

luismolinaventas@hotmail.com

www.luismolinacerramientos.com



NEXO
ABERTURAS

FG
FRACAS & GUGLIEMELLI S.A.

LM

LIBERMET

PUERTAS
PENTAGONO
MAS DURAS QUE LA REALIDAD

Paidyn

ELITALO
ABERTURAS METALICAS

H HERFASA

V aberturas
Valentinuzsa.

oblak

Aberturas



**CORRALÓN
SALTA**

A B E R T U R A S

66 AÑOS
TRAYECTORIA

100% CONFIABILIDAD

**ESPECIALISTAS
EN ABERTURAS**

STOCK PERMANENTE
ASESORAMIENTO TÉCNICO ESPECIALIZADO

CORRALONSALTA.COM | 381 3001 530

CONTACTANOS

381 3001 530

arq@corralonsalta.com

[corralonsalta/](https://www.instagram.com/corralonsalta/)

[corralonsalta/](https://www.facebook.com/corralonsalta/)

www.corralonsalta.com



CASA CENTRAL
Av. Siria 1.650 (Tucumán)



SUCURSAL AV. ROCA
Av. Roca 2.397 (Tucumán)



SUCURSAL SALTA CAP.
Rep. de Siria 1.232 (Salta)

Nueva

SUCURSAL

24 Septiembre 732 (Centro)

voltaje
materiales eléctricos e iluminación



24 de septiembre 732
S.M.T - Centro

Lu a Vié: 09:00 A 20:30 HS
Sábados: 09:00 A 13:00 HS



Av. Solano Vera 598
Yerba Buena

Lu a Vié: 08:30 A 20:00 HS
Sábados: 09:00 A 13:00 HS

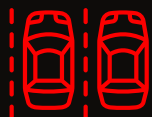

ESTACIONAMIENTO SIN CARGO

ATHENAS

DESARROLLOS INMOBILIARIOS



"Somos una desarrolladora especializada en inversión en m2"

📍 Salta 78 - Piso 7 Oficina F | 📞 3812146882

Seguinos en f 📷 | www.athenasconstrucciones.com



ABERTURAS

ABACO / abacometalurgicas@gmail.com	381-6073893
ABERNOA / Marco Avellaneda 1195	432-0668
ABERTURAS SAN ANTONIO / Av. B. Terán 135	421-5556
ABERTURAS SAN PABLO / Ruta 301 km 12	381-3697894
ACEVEDO / Libertad 391	423-0038
ALEM MATERIALES / Av. Alem 535	400-0060
ALUGLASS / maipu 1167	471-1495
ALUNORT / Amador Lucero 253	423-1421
ALUTEC / Camino de Sirga 1.450 Yerba Buena	485-9191
BERCOVICH / 24 de Setiembre 746	421-8691
BERCOVICH / A. Lucero y C. Alvarez	432-1616
BERCOVICH / España 631 (Concep.)	03865-421943
BERCOVICH / Ex ruta 9 km 1286 Bda. Rio Salí	426-7431
BOLÍVAR MATERIALES / Bolívar 1640	381-424-3772
CARPINTERÍA MOLINA / Ex ruta 301 Km. 5 1/2	485-0168
CL GROUP info@clgroup.com.ar	381-5723222
COOETAM / Independencia 242 (B. R. Salí)	451-9602
CORR. ACONQUIJA / San Lorenzo 1355	424-4258
CORRALON ALEM / Av. Alem 1769	424-0077
CORRALON SALTA / Av. Salta 1650	381-4277002
DAMO / Daniel Molina	381-6416462
DICATEC	381-6301180
EL AMIGO / Ex ruta 9 km 1286 Bda. Rio Salí	426-7431
EL CASTORCITO / Salta Esq. Chile	156-497704
EL COLITA / M. Alfaro 1081	424-3509
EL CONDOR / Uruguay 1104	421-8759
E.M.I. / Av.Roca 324	424-6524
FONTANA / Av. Belgrano 1904	423-6628
FORJAS / Av. Roca 2443	436-3600
FUENTES MATERIALES / Av. Siria 1919	427-6745
GIACOSA A y E / Marina Alfaro 1215	424-7863
GIACOSA SILVIO / Suipacha 482	400-5371
GIACOSA Y CIA. S.R.L. / Lavalle 1902	432-0207
GIACOSA Y CIA. S.R.L. / Ruta 38	439-2500
KRANSA S.R.L. / Canal Yerba Buena 4400	439-2711
KRONOS División Aluminio / Bolivia 2958	4346634
LA ESQUINA / Jujuy esq. Av. Roca	420-3802
LUÍS MOLINA / Ruta 9 Km 1304 Tafi Viejo	3813-57-227
GÜEMES / Güemes 250 (S. P. Colalao)	(03862)481009
MADERERA SAN MARTÍN / Jujuy 1001	400-7213
ROSSO ACEROS / Lavalle 1470	420-5111
SAENZ PEÑA Aberturas / Av. S. Peña 15	431-2258
SINTESIS / Av. Roca 3200	436-0837

ABRASIVOS

COMERCIAL COLON / Av. Colón 107	433-0646
E HOLT y CIA. S.R.L. / Salta 1916	431-1243
FERRING S.R.L. / Buenos Aires 843	424-9250
HUINCA RENANCO / 9 de Julio 880	424-5023
LABASTIDA JUAN / Córdoba 1161	431-0226
MITRE TOOLS / Suipacha 222	421-6666
SUPER BRICO / Córdoba 770	422-3289

ACEROS

COQUITO S.R.L. / Ruta 301 KM 8.5	381-5098739
BERCOVICH / Ex ruta 9 km 1286 Bda. Rio Salí	426-7431
EL AMIGO / Ex ruta 9 km 1286 Bda. Rio Salí	426-7431
E.M.I. / Av.Roca 324	424-6524
FAMIO / Av. Avellaneda 554	
HIERRONORT / Av.S. Martín 105-BRS	421-4576
HUINCA RENANCO / 9 de Julio 880	424-5023
REMETAL (Casa Central) / Av. Roca 3615	433-1133
REMETAL / Av. B. Aráoz 1164	430-0789
REMETAL / Av. Ej. del Norte 480	433-4040
REMETAL / Av. Juan B. Justo 1616	430-0070
STEFANONI, SANTOS / Laprida 1595	430-1811

ACRÍLICOS

DIST. GRAF DEL ARTE / Mendoza 1139	430-3066
SOLD-PLAST / San Lorenzo 2063	423-2401
SOLUCIONES PROYECTABLES Av. Ejército del Norte 28	381-154481289

ADHESIVOS CEMENTICIOS

AISLAR / Av Adolfo de la Vega 695	381 5102150
EXTRAFIN / Fco. de Aguirre 132	427-8859
FINTUC / La Plata 1352	436-1046
LABASTIDA JUAN / Córdoba 1161	431-0226
WEBER CONCREMAX / Juan B. Terán 249	400-6664

AIRE ACONDICIONADO

AIRTECNICA / Jujuy 726	424-5658
BARONE, PABLO / Lavalle 830	424-5575
DANIEL INGENIERÍA / Jujuy esq. Las Piedras	497-7889
ECOClima / ecoclima00@hotmail.com	381-5825861
INGENOR / La Rioja 702	420-5146
JORGE R. NASTIQUE / Lavaise 2515	155-456739
NASTIQUE / Lavalle 3104	432-5023
NORRY / J. Thames 263	423-6739
PIZARRO / Av. MITRE 432	3814695546
PROAIRE / San Juan 1184	422-3276
RANKEL / Chile 1348	433-0554
REF. DARUICH / Pje Díaz Vélez 344	381-156784151
REFRIGERACIÓN NORTE / Santiago 1203	431-1318
SERPÚLVEDA Y ASOC. / Santiago 1462	432-3218
SERVICLIMA / M. Alberti 334	433-1458
SOLUCIONES PROYECTABLES Av. Ejército del Norte 28	381-154481289

STANCANELLI / Charcas 1349	497-5386
SURREY / Maipú 718	421-9783
TECOM SRL / Corrientes 1866	432-3636
TERMOCLIMA S.A. / Las Piedras 1023	430-1807

AISLANTES TÉRMICOS Y ACÚSTICOS

ADICEM / Av. Belgrano 1858	381-5502746
AISLAR / Av Adolfo de la Vega 695	381 5102150
BERCOVICH / 24 de Setiembre 746	421-8691
BERCOVICH / A. Lucero y C. Alvarez	432-1616
BERCOVICH / España 631 (Concep.)	03865-421943
BERCOVICH / Ex ruta 9 km 1286 Bda. Rio Salí	426-7431
GINES LOPEZ / C. Alvarez 1178	422-2705
DECORMET / San Martín 2359	155-951228
DISTRIB. LAMADRID / Ej. del Norte 395	423-0634
DISTRIB. LAMADRID / 24 de Sep. 740	430-7272
EL AMIGO / Ex ruta 9 km 1286 Bda. Rio Salí	426-7431
E.M.I. / Av.Roca 324	424-6524
E.M.I. / Sgto. Cabral 44-BRS	452-6135
GIACOSA A y E / Marina Alfaro 1215	424-7863
GIACOSA A y S / J. B. Justo 3400	427-4064
GIACOSA ALFREDO / 24 de Sep. 707	400-5295
GIACOSA SILVIO / Suipacha 482	400-5371
GIACOSA Y CIA. S.R.L. / Lavalle 1902	432-0207
GIACOSA Y CIA. S.R.L. / Ruta 38	439-2500
GRICORT S.R.L. / San Lorenzo 1954	432-2721
NORRY / J. Thames 263	423-6739
OSCAR BASILLOTTA e H. / Bolivia 4781	432-1564
PERFILTRA / Paz Posse s/n° (Lastenia)	426-0803
REMETAL (Casa Central) / Av. Roca 3615	433-1133
REMETAL / Av. B. Aráoz 1164	430-0789
REMETAL / Av. Ej. del Norte 480	433-4040
REMETAL / Av. Juan B. Justo 1616	430-0070
ROSSO ACEROS / Lavalle 1470	420-5111
TECNOPOR / San Lorenzo 2041	432-2253
ZERAMIKO / 24 de septiembre 731	381-4229046
ZERAMIKO / Av. Sáenz Peña 602	381-4242600
ZERAMIKO / España esq. Ruta Nac. n° 38.	3865-424100
ZERAMIKO / Av. Solano Vera 293 Y. B.	381 425-8012

ALAMBRES

BERCOVICH Metal. / Don Bosco 1678	423-0165
BERCOVICH / Ex ruta 9 km 1286 Bda. Rio Salí	426-7431
DOMINGO BRAVO / Uruguay y 25 de Mayo	422-3682
EL AMIGO / Ex ruta 9 km 1286 Bda. Rio Salí	426-7431
E.M.I. / Av.Roca 324	424-6524
MASWER / San Martín 1051 Piso 10 Of. D	453-7198
REMETAL (Casa Central) / Av. Roca 3615	433-1133
REMETAL / Av. B. Aráoz 1164	430-0789
REMETAL / Av. Ej. del Norte 480	433-4040
REMETAL / Av. Juan B. Justo 1616	430-0070
TUCUMAN ALAMBRES / Lavalle 2967	421-9500

ALARMCAS

ALARTEC / Chacabuco 27 - 1° piso	421-6216
ALBIERO HINOS. / Catamarca 479	430-5677
CONTROL / 24 de Sep. y Jujuy	422-9178
ELECTROSORIA / Jujuy 1083	424-7304
I-CUADRADO / Muñecas 1399	381-5877655
INTER-FON / Maipú 458	430-0786
JACO / Santiago 799	431-0768
LA BOUTIQUE DEL INSTAL. / S. Martín 260	452-2360
LEGUINA / Pje. Tambor de Tacuarí 1213	381-6303193
MC COMUNIC. / Avellaneda 894 / 5ªA	422-6738
PREMIER / Las Piedras 1446	429-4833
REMETAL / Av. Roca 3615	433-1133
SEGURIDAD OMEGA / San Martín 2801	381-4233322
SEGURIDAD SUAT / Av. Cnel. Suárez 209	422-7906
SISTEMAS Y SERVICIOS / San Luis 684	420-1080
XIBEI / San Martín 1493	381-637 7029

ALQUILER DE MÁQUINAS Y HERRAMIENTAS

ATILIO MAROLA / Libertad 462	381-5762418
COMERCIAL COLON / Av. Colón 107	433-0646
HELGUERA / Muncas 2657	427-6539
HUINCA RENANCO / 9 de Julio 880	424-5023
ING. EN RESTIMIENTOS / Santa Fe 3008	423-7900
LA GARZA / San Miguel 1885	423-4878
MADERAS YERBA BUENA / Crist. Colón 2.100 YB.	425-1819
MITRE TOOLS / Suipacha 222	421-6666
RIO AZUL INGENIERIA / Lavalle 2974	423-3340
TUCS ADOQUINADOS	381-5831429
VIAL APPAS / Av. Ej. del Norte 685	423-4025

AMOBLIAMIENTOS PARA BAÑOS

COCÓFERRARI JESÚSJIMENEZ INTERIORISMO	381-5239 555
BERCOVICH / 24 de Setiembre 746	421-8691
BERCOVICH / A. Lucero y C. Alvarez	432-1616
BERCOVICH / España 631 (Concep.)	03865-421943
BERCOVICH / Ex ruta 9 km 1286 Bda. Rio Salí	426-7431
BOLÍVAR MATERIALES / Bolívar 1640	381-424-3772
BRB / Av. Belgrano 2578 / YB. Av. Aconquija 1200	
CASTRO / Alberdi 454	424-2100
CORRALON ALEM / Av. Alem 535	400-0060
CRUZ PRATS / Av. Roca 3995	433-0169
D+D / Mendoza 898 Esq. Salta	381-4664368

PROLUX
iluminaciones

Artículos de iluminación y electricidad

HORARIO
Lunes a Viernes de 08:00 a 13:00
y de 16:00 a 19:00 hs.
Sábado de 8:30 a 13:00 hs.

3816256112 - 3816 16-8778
prolux_iluminaciones
proluxiluminaciones@gmail.com
12 de Octubre 697
esq. Marcos Paz
San Miguel de Tucumán

DECO MADERAS / 24 de Septiembre 231	430-4873
DIAZ MEINERS S.R.L. / Corrientes 2.151	433-0540
DI PLACK / Simón Bolívar 880, T4000	381-4022995
EL AMIGO / Ex ruta 9 km 1286 Bda. Rio Salí	426-7431
E.M.I. / Av.Roca 324	424-6524
E.M.I. / Sgto. Cabral 44-BRS	452-6135
IMAGINARIA / J. Colombres 196	421-0057
LA ALDABA / Mendoza y J. Colombres	422-9088
MAR / Catamarca 165	430-9581
MARMOLERIA MORALES / Paraguay 540	422-2645
ROSSO MATERIALES / Av. Alem 595	420-5000
ZERAMIKO / 24 de septiembre 731	381-4229046
ZERAMIKO / Av. Sáenz Peña 602	381-4242600
ZERAMIKO / España esq. Ruta Nac. n° 38.	3865-424100
ZERAMIKO / Av. Solano Vera 293 Y. B.	381 425-8012

AMOBLIAMIENTOS PARA COCINA

ACEVEDO / Libertad 391	423-0038
COCÓFERRARI JESÚSJIMENEZ INTERIORISMO	381-5239 555
ALEM MATERIALES / Av. Alem 535	400-0060
AMBIENTES MOBILIARIOS / E. Castelar 1118	427-3898
ARBORIO HINOS. / C. Alvarez 1371	424-4026
BRB / Av. Belgrano 2578 / YB. Av. Aconquija 1200	
BERCOVICH / 24 de Setiembre 746	421-8691
BERCOVICH / A. Lucero y C. Alvarez	432-1616
BERCOVICH / España 631 (Concep.)	03865-421943
BERCOVICH / Ex ruta 9 km 1286 Bda. Rio Salí	426-7431
BIGON HINOS. / Italia 1364	432-7128
BOLÍVAR MATERIALES / Bolívar 1640	381-424-3772
COPPENS, JUAN / La Plata 1060	424-4714
CRUZ PRATS / Av. Roca 3995	433-0169
D+D / Mendoza 898 Esq. Salta	381-4664368
DECO MADERAS / 24 de Septiembre 231	430-4873
DECORAMA / Mendoza 1373	422-6501
DECONOR / Junín esq. Corrientes	421-0642
DELAPORTE / Crisóstomo Álvarez 471	421-8202
DIAZ MEINERS S.R.L. / Corrientes 2.151	433-0540
DI PLACK / Simón Bolívar 880, T4000	381-4022995
EL CAÑADENSE / San Juan 696	421-3202
EL CAÑADENSE / Mendoza 789	422-5740
EL CASTORCITO / Salta Esq. Chile	156-497704
EL AMIGO / Ex ruta 9 km 1286 Bda. Rio Salí	426-7431
I.D.E.A. / Lavalle 1537	424-1642
KATZ / Av. Perón 1.700 L.I (YB)	381-3035501
KITCHEN / Buenos Aires 340	422-3656
LEMMA AMOB. / Catamarca 270	421-6688
MEL JEN / Asunción 1227	423-5748
NIVEL / Pje. Magallanes 2.051 (YB)	381-6788631
SINTESIS / Av. Roca 3200	436-0837

AMOBLIAMIENTOS PARA EMPRESAS

ALCONCHÉ AMOB. / Gdor. Gutiérrez 1257	428-2293
APARICIO / Shopping Yerba Buena 1° piso	425-3792
APARICIO / Maipú 416	431-4063
BRB / Av. Belgrano 2578 / YB. Av. Aconquija 1200	
COCÓFERRARI JESÚSJIMENEZ INTERIORISMO	381-5239 555
COPPENS, JUAN / La Plata 1060	424-4714
CRUZ PRATS / Av. Roca 3995	433-0169
D+D / Mendoza 898 Esq. Salta	381-4664368
DECO MADERAS / 24 de Septiembre 231	430-4873
DELAPORTE / Crisóstomo Álvarez 471	421-8202
DIAZ MEINERS S.R.L. / Corrientes 2.151	433-0540
DI PLACK / Simón Bolívar 880, T4000	381-4022995
DISTRIB. ESTANT / San Martín 1041	430-5727
E-KIPA / 24 de Setiembre y J. Colombres	430-5367
EL CASTORCITO / Salta Esq. Chile	156-497704

ESPACIOS NORTE / Av. Belgrano 1968 381-3898402
 GRIET ORQUERA ESTUDIO/381-6435384 - 381-4068759
 IDECOR / San Juan 1854 423-0087
 INTERIORES / San Martín 1026 400-4467
 NIVEL / Pje. Magallanes 2.051 (YB) 381-6788631
 INTERNI / Maipú 334 431-0503
 MEL JEN / Asunción 1227 423-5748
 REMOAR / Muñecas 340 421-7807
 SALUMA / Ruta 305 Km. 8.5 - Las Talitas 437-2063
 SINTESIS / Av. Roca 3200 436-0837
 TUCUMAN ESTANTERIAS / Junin 389 421-7216

AMOBILIARIOS PARA RESIDENCIAS

APARICIO / Shopping Yerba Buena 1º piso 425-3792
 APARICIO / Maipú 416 431-4063
 COCÓFERRARI JESÚSIMENEZ INTERIORISMO 381-5239 555
 D+D / Mendoza 898 Esq. Salta 381-4664368
 DI PLACK / Simón Bolívar 880, T4000 381-4022995
 ESPACIOS NORTE / Av. Belgrano 1968 381-3898402
 KATZ / Av. Perón 1.700 L.1 (YB) 381-3035501
 NORTE LIVING / Av. Mitre 112 422-5533
 SALUMA / Ruta 305 Km. 8.5 - Las Talitas 437-2063

ANDAMIOS METÁLICOS

BERCOVICH Metal. / Don Bosco 1678 423-0165
 BERCOVICH / Ex ruta 9 km 1286 Bda. Rio Salí 426-7431
 COMERCIAL COLON / Av. Colón 111 433-0646
 EL AMIGO / Ex ruta 9 km 1286 Bda. Rio Salí 426-7431
 E.M.I. / Av.Roca 324 424-6524
 E.M.I. / Av.Roca 3980 156-215273
 E.M.I. / Sgto. Cabral 44-BRS 452-6135
 FERRING S.R.L. / Buenos Aires 843 424-9250
 ING. EN REVESTIMIENTOS / Santa Fe 3008 423-7900
 MITRE TOOLS / Suipacha 222 421-6666
 RIO AZUL INGENIERIA SRL Lavalle 2974 423-3340
 TECNOTECH / Av. Ejército del Norte 934 4230-911

ANTENAS DE TV COLECTIVAS

ALBIERO HNOS. / Catamarca 479 430-5677

ANTIHUMEDAD

ADICEM / Av. Belgrano 1858 381-5502746
 A TERMINACIONES 381-5831429
 BPA Placas Antihumedad / Av. Belgrano 1.962 381-4744359
 OSMO.TEC / Arq. Ramón Sáez 156-816518

ARENADOS

ING. EN REVESTIMIENTOS / Santa Fe 3008 423-7900
 SAIKÓ S.R.L. / Junin 1762 427-6974
 SAN MIGUEL / San Miguel 981 432-5913

ASCENSORES

ALDO LEMOS / Reconquista 247 (B. R. Salí) 426-0204
 APHOLO / Cochabamba 50 Tafi Viejo 155-665477
 ASCENSORES SAINT-EIFFEL / San Lorenzo 438 422-0075
 ATAY / Gral. Paz 2073 450-6922
 DANIEL INGENIERIA / San Luis 176 420-4080
 GUERRERO / Marcos Paz 316 430-7543
 LOBO BUGEALU / Rivadavia 105, 8º F 431-0611
 MORETA / José Colombres 205 155-876809
 NOROESTE ASC. / Isabel La Católica 618 427-6042
 NUEVA ERA ELEVADORES / Maipú 2372 427-2941
 STA / Marco Avellaneda 648 156-402062
 TECNOLIFT / Pje. Chazarreta 1902 381-4020068

AUTOELEVADORES

CRA Autoelevadores / Salas y Valdez 1.496 381 2341319
 HELGUERA / Munecas 2657 427-6539
 NORRY / J. Thames 263 423-6739
 VIAL APPAS / Av. Ej. del Norte 685 423-4025

AUTOMATIZACIÓN

CEMYA S.R.L. / Mendoza 2965 432-4569
 J.S. INGENIERIA / Av. Siria 1013 421-6745
 NOA INDUSTRIAL / Pje. Marconi 152 427-7278

SALVATTORI

Pisos de hormigón impreso
Revoques Acrílicos
Pisos vinílicos
Flotantes sistema click
Revestimientos cementicios
Membranas - Pisos Atérmicos
Macrofibra distribuidores
exclusivos en el NOA.



Lobo de la Vega 1095
Galería Mozart Local 2
i.salvattorirevestimientos
Cel: 381-6115611

ALUMINIO

CARPINTERIA DE ALUMINIO
MAMPARAS PARA BAÑO
CORTINAS - HERRERÍA



PUERTAS Y PORTONES
DE SEGURIDAD
CRISTALES - ESPEJOS

España 4014 - San Miguel de Tucumán / CEL. 381 5 125 372

SEGURIDAD OMEGA / San Martín 2801 381-4233322
 SEPULVEDA Y ASOC. / Santiago 1462 432-3218

BAÑOS QUÍMICOS Y OBRADORES

CORRALÓN 70 / Italia 4581 434-4431

FORJAR / Av. Presidente Perón 1764 423-0966
 FORJAR / Av. Belgrano 1793 497-2137
 FORJAS / Av. Roca 2443 436-3600
 LA ZINGUERA / Asunción 524 231-1413
 MODELO / Pje. Ramón y Cajal 172 427-4755
 NORTE CANALETAS / C. 25 N° 127 Vº M.M. 154-096367

BLOQUES

DETTA COLLI / Perú Sud 447-T.Viejo 461-7376
 FÁBRICA DE BLOQUES / Bulnes 2174 423-0227
 TENSOLITE / Ruta 9 km 1298 437-0710

BOMBAS PARA AGUA

BERCOVICH / 24 de Setiembre 746 421-8691
 BERCOVICH / A. Lucero y C. Alvarez 423-1616
 BERCOVICH / España 631 (Concep.) 03865-421943
 BERCOVICH / Ex ruta 9 km 1286 Bda. Rio Salí 426-7431
 BOLLINI / Catamarca 354 431-0148
 CASTRO / Alberdi 454 424-2100
 CORR. EL AMIGO / Av. Roca y A. Guzmán 439-4741
 DIMOND S.A. / Mendoza 939 422-4022
 EL AMIGO / Ex ruta 9 km 1286 Bda. Rio Salí 426-7431
 E.M.I. / Av.Roca 324 424-6524
 E.M.I. / Av.Roca 3980 156-215273
 E.M.I. / Sgto. Cabral 44-BRS 452-6135
 FERRING S.R.L. / Buenos Aires 843 424-9250
 HUINCA RENANCO / 9 de Julio 880 424-5023
 LUIS ALCOVER / G. del Campo 1157 431-1028
 MAROLA / Libertad 462 432-1553
 MEDICI & CIA. / San Juan 256 421-3269
 MERKUSA / 12 de Octubre 845 423-7474
 MULTINORT / Marcos Paz 1888 432-4056
 RICO / Av. Salta 1043 422-9590
 RYMAC S.A. / Salta 156 422-2858
 SUPER BRICO / Córdoba 770 422-3289
 ZERAMIKO / 24 de septiembre 731 381-4229046
 ZERAMIKO / Av. Sáenz Peña 602 381-4242600
 ZERAMIKO / España esq. Ruta Nac. n° 38. 3865-424100
 ZERAMIKO / Av. Solano Vera 293 Y. B. 381 425-8012

BRONCES

ATENCIA, ANTONIO / Buenos Aires 2590 429-7744
 FALCI JUAN JOSÉ / Manuel Alberti 354 433-1785
 STEFANONI, SANTOS / Laprida 1595 430-1811

BULONERÍAS

ALEM / Pje. Gutiérrez 1419 424-3845
 BERCOVICH / 24 de Setiembre 746 421-8691
 BERCOVICH / A. Lucero y C. Alvarez 432-1616
 BERCOVICH / España 631 (Concep.) 3865-421943
 BERCOVICH / Ex ruta 9 km 1286 Bda. Rio Salí 426-7431
 BULONERÍA BELGRANO / Av. Belgrano 1534 423-4670
 EL AMIGO / Ex ruta 9 km 1286 Bda. Rio Salí 426-7431
 E.M.I. / Av.Roca 324 424-6524
 FERRING S.R.L. / Buenos Aires 843 424-9250
 FERRETERIA INTEGRAL Av. Belgrano 2546 432-2516
 MERKUSA / 12 de Octubre 845 423-7474
 REGINATO / Av. Coronel Suárez 349 422-4103
 RICO, HERRAM. ELEC. / Av. Salta 1043 422-9590
 TODO BULON / J. Colombres 232 431-0698
 TUCUMAN BULONES / San Martín 1492 422-6903

CÁLCULOS ESTRUCTURALES

EST. RAFAEL BLANCA Y ASOC. / Chacabuco 516 4203112
 INCivil & Construcciones 381-6024477

CALDERAS / CALEFACCIÓN

GMKT / av. mitre 172 450-1091

CÁMARA DE SEGURIDAD

LEGUINA / Pje. Tambor de Tacuarí 1213 381-6303193

CÁMARA FRIGORÍFICAS

BANFI / Benjamín Villafañe 1618 3814165012
 NORRY / J. Thames 263 423-6739
 OSCAR BASILOTTA e H. / Bolivia 4781 434-6655
 REFRIGERACION NORTE / Santiago 1203 431-1318

CAÑOS / TUBOS

GMKT / av. mitre 172 450-1091
 TUBYVAL / www.tubyval.com.ar 428-0374
 ZERAMIKO / 24 de septiembre 731 381-4229046
 ZERAMIKO / Av. Sáenz Peña 602 381-4242600
 ZERAMIKO / España esq. Ruta Nac. n° 38. 3865-424100
 ZERAMIKO / Av. Solano Vera 293 Y. B. 381 425-8012

CANALETAS (FÁBRICAS)

DOMINE, EDUARDO / Pje. Holmberg 2863 (alt. Viamonte 1850) 434-6960

BERCOVICH / A. Lucero y C. Alvarez 432-1616
 BERCOVICH / España 631 (Concep.) 03865-421943
 BERCOVICH / Ex ruta 9 km 1286 Bda. Rio Salí 426-7431
 CARPINTERIA MOLINA / Ex ruta 301 Km. 5 1/2 485-0168
 COPPENS, JUAN / La Plata 1060 424-4714
 CORR. EL AMIGO / Av. Roca y A. Guzmán 439-4741
 CRUZ PRATS / Av. Roca 3995 433-0169
 BIGON HNOS. / Italia 1364 432-7128
 DECONOR / Junin esq. Corrientes 421-0642
 DIAZ MEINERS S.R.L. / Corrientes 2.151 433-0540
 EL AMIGO / Ex ruta 9 km 1286 Bda. Rio Salí 426-7431
 E.M.I. / Av.Roca 324 424-6524
 FRAMA / Av. A. de la Vega 653 432-0149
 EL CASTORCITO / Salta Esq. Chile 154-762190
 HOGAR 24 X 7 / www.hogar24x7.ar 381 6426969
 KRANSA / Canal Yerba Buena 4400 439-2711
 LEAL HNOS. / Crisóstomo Alvarez 1930 423-0644
 LVH / Salta 381 430-1633
 MIGUEL ALBARRACÍN / Santiago 2056 0381-450692
 NIVEL / Pje. Magallanes 2.051 (YB) 381-6788631
 PATAGONIA FLOORING / Av. Aconquija 749 381-4352733
 SÁNCHEZ / Maipú 1688 427-3651
 SINTESIS / Av. Roca 3200 436-0837

11 | AyC | Arquitectura y Construcción

VITRIU VIDRIOS

CRISTALES • ESPEJOS • TEMPLADOS
POLICARBORNATOS • BALDOSAS DE VIDRIOS
BISELADOS • CARPINTERIA DE ALUMINIO

España 1234/40 San Miguel de Tucumán / Tel/Fax (0381) 433 - 0469 / 432 - 4996
e-mail: info@vitriuidrios.com

CARPINTERÍA EN MDF

BRB / Av. Belgrano 2578 / YB. Av. Aconquija 1200
D+D / Mendoza 898 Esq. Salta 381-4664368
FACUNDO HERRERA HEINECKE 3816493214
RAFAEL BUJAZHA 3813195227

CARPINTERÍA METÁLICA

ALCONCHÉ AMOB. / Gdor. Gutiérrez 1257 428-2293
ALUMINIO MC / España 4014 381-5125 372
ARAGON, RAUL / Sto. Domingo 120 YB.
BERCOVICH / 24 de Setiembre 746 421-8691
BERCOVICH / A. Lucero y C. Alvarez 432-1616
BERCOVICH / España 631 (Concep.) 03865-421943
BERCOVICH / Ex ruta 9 km 1286 Bda. Rio Salí 426-7431
BIGON HNOS. / Italia 1364 432-7128
CARLOS GRASSI / Pje. Oncativo 1057 428-1851
CL GROUP info@clgroup.com.ar 381-5723222
COOTEM / Independencia 242 (B. R. Salí) 451-9602
CORR. ACONQUIJA / San Lorenzo 1355 424-4258
CORRALON SALTA / Av. Salta 1650 427-3501
DANIEL INGENIERÍA / San Luis 176 420-4080
DELAORTE / Crisóstomo Alvarez 471 421-8202
DOMINE, EDUARDO / Pje. Holmberg 2863 434-6960
EDUARDO R. LOZANO / Av. Roca 1201 420-1325
EL AMIGO / Ex ruta 9 km 1286 Bda. Rio Salí 426-7431
EL LLERTA / Alsina 496 156-042885
E.M.I. / Av.Roca 324 424-6524
FATUM / Santiago del Estero 2675 381-509-7170
FORJAS / Av. Roca 2443 436-3600
FORMOSO EDUARDO / Lavalle 2412 423-2823
FRAMA / Av. Adolfo de la Vega 653 432-0149
FRATELLI ANTONELLI / Ch. de Laguna 1340 432-4652
GAMA METAL / Av. Ej. del Norte 2674 434-0862
INSA / Ruta 9, Km 1301 - Acceso Norte 437-0192
ITECH / Frías Silva 36 - 1º piso, of. 8 433-0883
J. GANASSIN E HIJOS / Santa Fe 1588 423-7648
LEDESMA, RODOLFO / 154-795959 493-2314
MELJEN / Asunción 1227 423-5748
METAL. GUILLERMO / Marina Alfaro 1502 429-3485
METALURGICA MALABIA / Moreno 1996 429-1999
METALURGICA MUELA / Congreso 825 424-5495
NIEVA, RICARDO / Isabel La Católica 2557 434-9473
SEGALL, RUBEN / Asunción 1227 423-5748
TINCANI / Lamadrid 1745 432-1529
VIDRIOS Y ABERTURAS ROCA / Roca 43 420-3379

CARPINTERÍA PVC (FÁBRICAS)

CE&A / Federico Rossi 4ta cuadra -Y. B. 435-2090
CRUZ PRATS / Av. Roca 3995 433-0169
DANIEL INGENIERÍA / San Luis 176 420-4080
DIAZ MEINERS S.R.L. / Corrientes 2.151 433-0540
FABI-COR Ayacucho 53 421-7288
LUÍS MOLINA / Ruta 9 Km 1304 Tafi Viejo 3813-57-227

CARTELERÍA - LETREROS

COPITEC / 24 de Sept. 684 430-0550
DIST. GRAF DEL ARTE / Mendoza 1139 430-3066
ELECTRO VIAL / Pío XII 868 420-2929
GONZALEZ & GONZALEZ / Lamadrid 1312 424-0493
JAVIER KOTTLER / Av. Roca 1604 436-9056
KALCO / Catamarca 252 422-8562
METALURGICA MUELA / Congreso 825 424-5495
MOLIPET / Lola Mora 185 430-6520
NEONORT / Lavalle 2524 423-1544
PUBLISITE / Lavalle 2630 381-4033057
REYNOSO / Marcos Paz 3949 435-4898
ROCIBEN / Av.J.B. Justo 1448 422-2159
SALVATORE / Thames 662 432-1240

CEMENTO Y CAL (DISTRIBUIDORES)

BERCOVICH / 24 de Setiembre 746 421-8691
BERCOVICH / A. Lucero y C. Alvarez 432-1616
BERCOVICH / España 631 (Concep.) 03865-421943
BERCOVICH / Ex ruta 9 km 1286 Bda. Rio Salí 426-7431
CIA. MINERA DEL NORTE / M. Paz 2065 423-4239
EL AMIGO / Ex ruta 9 km 1286 Bda. Rio Salí 426-7431
EXPRESO SAN JOSE / Alfonsina Storni 97 427-3483
JUAN MINETTI Y CIA. / Buenos Aires 435 420-1030
LOMA NEGRA / Laprida 612 431-0133
ROSSO MATERIALES / Lavalle 1470 420-5111
SALVATTORI / Lobo de la Vega 1095 381-6115611

CERÁMICAS (FÁBRICAS)

AMERIPLASTES / Ruta Prov 302 km.24 (0869)421087
CERAM. MARCOS PAZ / F. Rossi 4ª cdra. YB. 435-2089
CERAM. MARCOS PAZ / C. del Perú Km 3,5 381-3963451
KATZ / Av. Perón 1.700 L.1 (YB) 381-3035501
PIRKA STONE / Av. Belgrano 1745 432-4180
PISONOR / Lavalle 2627 433-1023

CERRAJERÍAS

BAZÁN / Av. Aconquija 1387 (YB) 425-0055
FALCO / Congreso 369 422-3401
FREDDY / C. Alvarez 1133 430-6616
LA LLAVE / San Martín 331 430-6926
LUCHO PARRA / Buenos Aires 116 421-7887
SALTA / Av. Salta 77 431-0813

CHAPAS

AUTINO HIERROS / Pasaje Grecia 150 381-6410583
BERCOVICH / 24 de Setiembre 746 421-8691
BERCOVICH / A. Lucero y C. Alvarez 432-1616
BERCOVICH / España 631 (Concep.) 03865-421943
BERCOVICH / Ex ruta 9 km 1286 Bda. Rio Salí 426-7431
CORRALON ALEM / Av. Alem 535 400-0060
CORRALON SALTA / Av. Salta 1650 427-3501
DOMINE EDUARDO / Pje. Holmberg 2863 434-6960
DOMINE MANUEL I. / Av. Mitre 1698 427-0855
EL AMIGO / Ex ruta 9 km 1286 Bda. Rio Salí 426-7431
EL COLITA / M. Alfaro 1081 424-3509
EL VIEJO ABASTO / Libertad 353 432-1947
E.M.I. / Catamarca 709 431-1233
E.M.I. / Av.Roca 324 424-6524
E.M.I. / Av.Roca 3980 156-215273
E.M.I. / Sgto. Cabral 44-BRS 452-6135
E.M.I. / en Salta - Corrientes 1315 426-2553
E.M.I. / en Santiago - Av. Libertad 2716 439-2845
FATUM / Santiago del Estero 2675 381-509-7170
GENTILE TUCUMAN / Lavalle 2729 423-3131
GIACOSA ALFREDO / Cholfí 50 427-4064
GIACOSA EUGENIO / Marina Alfaro 1215 424-7863
GIACOSA SILVIO / Suipacha 482 400-5371
GIACOSA Y CIA. S.R.L. / Lavalle 1902 432-0207
GIACOSA Y CIA. S.R.L. / Ruta 38 439-2500
LA ZINGUERIA / Asunción 524 231-1413
LA ONDA / Av. Colon 577 423-5328
METALURGICA MALABIA / Moreno 1996 429-1999
NORRY / J. Thames 263 423-6739
NMB MATERIALES / E. Castelar 1010 427-7954
REMETAL (Casa Central) / Av. Roca 3615 433-1133
REMETAL / Av. B. Araújo 1164 430-0789
REMETAL / Av. Ej. del Norte 480 433-4040
REMETAL / Av. Juan B. Justo 1616 430-0070
ROSSO ACEROS / Lavalle 1470 420-5111

CIELORRASOS

BERCOVICH / 24 de Setiembre 746 421-8691
BERCOVICH / A. Lucero y C. Alvarez 432-1616
BERCOVICH / España 631 (Concep.) 03865-421943
BERCOVICH / Ex ruta 9 km 1286 Bda. Rio Salí 426-7431
CINELLU S.A. / Lavalle 1560 424-3424
CIA MINERA DEL NORTE / M. Paz 2065 423-4239
CORR. ACONQUIJA / San Lorenzo 1355 424-4258
CORRALON ALEM / Av. Alem 535 400-0060
GIACOSA A y E / Marina Alfaro 1215 424-7863
EL AMIGO / Ex ruta 9 km 1286 Bda. Rio Salí 426-7431
E.M.I. / Av.Roca 324 424-6524
E.M.I. / Av.Roca 3980 156-215273
E.M.I. / Sgto. Cabral 44-BRS 452-6135
GINES LOPEZ / C. Alvarez 1178 422-2705
NORRY / J. Thames 263 423-6739
TECNOPOP (FCA.) / San Lorenzo 2041 432-2253

CIRCUITOS CERRADOS DE TV

ALARTEC / San Lorenzo 516 421-6216
ALBIERO HNOS. / Catamarca 479 430-5677
CONTROL / 24 de Sept. esq. Jujuy 422-9178
JACO / Santiago 799 431-0768
MAZTER / San Lorenzo 2263 156-428303
SEGURIDAD OMEGA / San Martín 2801 0381-4233322

COLUMNAS PARA ALUMBRADO

INSTELEC / Ruta 305 Km 7,5 / Las Talitas 437-1548
NOA INDUSTRIAL / Pje. Marconi 152 427-5383

COMPUTACIÓN

APPEND / San Juan 934 422-9161
CD MASTER / Av. Aconquija 1799 Loc. 220 425-0932
CD MASTER / 25 de Mayo 235 Loc. 430-3630
CYBERSERVICIOS / Junín 586 497-9312
DIGI SOFT / Marcos Paz 82 PA. 430-8751
DIGITAL TECH / Lobo de la Vega 250 (Y. B.) 425-6495
FOX COMPUTACION / José Colombres 275 422-5217
INTI COMPUTACION / Monteagudo 266 422-1198
JACO / Santiago 799 31-0768
J&A soluciones informaticas / Congreso 391 497-6032
JR / Laprida 795 497-6642
LEGUINA / Pje. Tambor de Tacuarí 1213 381-6303193
LIDEAR PRINT / Salta 121 497-6441

MUNDO PC / Maipu 121 422-0187
MUSSATTI / Marcos Paz 897 local 1 421-2505
NEMESIS / Amadeo Jacques 27 421-6120
NOR PC / Av. Belgrano 1470 423-2356
OFISERV / Buenos Aires 680 PB 420-1441
PC-TEC / Av. Aconquija 1832 Local 08 425-3054
PUNTO COM PUNTO AR / J. Colombres 154 431-0909
RE-SIC / Av. Aconquija 2049 - Local 5 Y. B. 425-2412
SALTA COMPUTACION / Salta 361 Local 2 421-4671
SI Sitio Informatico / Av.Sarmiento 212 Loc. 2 421-1624
SOLUCIONES TECNOLOGICAS / Av. Siria 1365 450-6789
SOLUCIÓN GRÁFICA / Lavalle 650 424-9642

CONSTRUCCIÓN EN SECO (CIELORRASOS Y TABIQUES)

ARQ. CARLOS CHALOM 155-026999
BERCOVICH / 24 de Setiembre 746 421-8691
BERCOVICH / A. Lucero y C. Alvarez 432-1616
BERCOVICH / España 631 (Concep.) 03865-421943
BERCOVICH / Ex ruta 9 km 1286 Bda. Rio Salí 426-7431
CENTROPLAC / San Luis 20 420-1301
CORR. ACONQUIJA / San Lorenzo 1355 424-4258
DISTRIB. LAMADRID / Av. Ej del Norte 395 423-0634
EL AMIGO / Ex ruta 9 km 1286 Bda. Rio Salí 426-7431
E.M.I. / Catamarca 709 431-1233
E.M.I. / Av.Roca 324 424-6524
E.M.I. / Av.Roca 3980 156-215273
E.M.I. / Sgto. Cabral 44-BRS 452-6135
E.M.I. / en Salta - Corrientes 1315 426-2553
E.M.I. / en Santiago - Av. Libertad 2716 439-2845
GIACOSA A y E / Marina Alfaro 1215 424-7863
GIACOSA A y S / J. B. Justo 3400 427-4064
GIACOSA ALFREDO / 24 de Sep. 707 400-5295
GIACOSA SILVIO / Suipacha 482 400-5371
GIACOSA Y CIA. S.R.L. / Lavalle 1902 432-0207
GIACOSA Y CIA. S.R.L. / Ruta 38 439-2500
HOGAR 24 X 7 / www.hogar24x7.ar 381 6426969
NIVEL / Pje. Magallanes 2.051 (YB) 381-6788631
NORRY / J. Thames 263 423-6739
TECNOPOP / San Lorenzo 2041 432-2253
VELVET / Marcos Paz 2065 433-3179
ZERAMIKO / 24 de septiembre 731 381-4229046
ZERAMIKO / Av. Sáenz Peña 602 381-4242600
ZERAMIKO / España esq. Ruta Nac. nº 38. 3865-424100
ZERAMIKO / Av. Solano Vera 293 Y. B. 381 425-8012

CONTENEDORES

AC CONTENEDORES / Junín 435 430-6161
COQUITO S.R.L. / Ruta 301 KM 8.5 381-5098739
CORRALON 70 / Italia 4581 434-4431
DIAVIL S.R.L. / Av. Belgrano 1574 433-0644
EL ARENAL 436-3529
S.M. CONTENEDORES / Belgrano 1574 433-1933

COPIAS DE PLANOS

ARQUIGRAF / Pje. Bertrés 211 430-0761
COPITEC / 24 de Sept. 684 430-0550
DIVISION COPIADO / San Juan 611 154-173237
INTIPILOT / Córdoba 950 422-3412
IPP Impresion Digital / Av.Aconquija 1832 425-4926
JL DIGITAL / jl.digitalizado@gmail.com 381-5767038
LINEAS ESTUDIO / San Luis 284 424-9134
SOLUCIÓN GRÁFICA / Lavalle 691 381-4249642

CORTE Y PLEGADO DE CHAPAS

COQUITO S.R.L. / Ruta 301 KM 8.5 381-5098739
BIGON HNOS. / Italia 1364 432-7128
FORJAS / Av. Roca 2443 436-3600
RIO AZUL INGENIERIA SRL Lavalle 2974 423-3340
TINCANI / Lamadrid 1745 432-1529

CORTINADOS

CALIZAYA JAVIER / Bº S.E.O.C. 436-2668

Lidear Print
Centro de Recarga de Cartuchos

Nuevo Sistema de Recarga con Maquina al Vacio

RECARGAS INKJET TONER LASER

Salta 121 - Tel. 4976441

CORTI ARTE / San Juan 942 422-2860
DISEÑO / 25 de Mayo 262 422-8112
DISTRIB. LAMADRID / 24 de Setiembre 740 430-7272
E-KIPA / 24 de Sep. y J. Colombres 400-5367
INTERIORES / San Martín 1026 400-4467
IPARRAGUIRRE / Pje Vieytes 1640 436-5417
MIGUEL APARICIO / Av. Roca 1823 424-7940
MORAN REVEST. / Av. Mitre 217 422-2692
TIKA / Av. Aconquija 2579 Loc. 1 - Y. B. 154-258011

CORTINAS METÁLICAS

CONTROL / 24 de Setiembre y Jujuy 422-9695
CORR. ACONQUIJA / San Lorenzo 1355 424-4258
DELAPORTE / Crisóstomo Álvarez 471 421-8202
DIAZ MEINERS S.R.L. / Corrientes 2.151 433-0540
E.M.I. / Av.Roca 324 424-6524
FORJAS / Av. Roca 2443 436-3600
INYSER / Lavalle 2665 432-3232
ITAL-PERFIL / Pje. Monserrat 3355 485-1376
FABI-COR / Ayacucho 53 421-7288
LA ALDABA / Mendoza y J. Colombres 422-9088

DECORACIÓN

AGUSTINA MUSSARI / agustina@mussari.com.ar 381-6417724
ANA INÉS PAZ COSSIO 156786525
APARICIO / Shopping Yerba Buena 1º piso 425-3792
APARICIO / Maipú 416 431-4063
ARANZANA, SILVIA / Av. Perón al 800 435-5543
BLANCO, MARTÍN / estudioblazsak@yahoo.com.ar 422-2313
CARPINTERIA MOLINA / Bolivia 4698 485-0168
CENTROPLAC / San Luis 20 420-1301
CIA. MINERA DEL NORTE / M. Paz 2065 423-4239
COCÓFERRARI JESÚSIMENEZ INTERIORISMO 381-5239 555
CORTI ARTE / San Juan 942 422-2860
D+d Diseño + decoración / Mendoza Esq. Salta 422-3752
DANIEL ILLUMINACION / Jujuy y Las Piedras 422-9992
DESIDERIO ART DESIGN 155-540874
DISEÑO / 25 de Mayo 262 422-8112
DISTRIB. LAMADRID / 24 de Setiembre 740 430-7272
E-KIPA / 24 de Setiembre y J. Colombres 430-5367
GRIET ORQUERA ESTUDIO / 381-6435384 - 381-4068759
HERRACER / Córdoba 1115 422-4260
IMAGINARIA / J. Colombres 196/98 421-0057
INTERIORES / San Martín 1026 400-4467
INTERNI / Maipú 334 421-5443
LUCRECIA MAZZA / Av. Belgrano 2789 155-025667
MIGUEL APARICIO / Av. Roca 1823 424-7940
MORAN REVEST. / Av. Mitre 217 422-2692
MOSAICOS CESCA HINOS. / 12 de Oct. 245 421-2485
MUSSARI MICROCEMENTO 381-4065647
NORTE LIVING / Av. Mitre 112 422-5533
PIRKA STONE / Av. Belgrano 1745 432-4180
RAKU / 25 de Mayo 435 421-3637
REMOAR / Muñecas 340 421-7807
RINCÓN DE IDEAS / Aconquija 1526 LOC 6 154439469
SALVATTORI / Lobo de la Vega 1095 381-6115611
SAN JUAN NUEVO MUNDO / Muñecas 272 430-2481
SILVIA PORCEL - PATINADOS / Alberdi 929 424-0425
SINTESIS / Av. Roca 3200 436-0837
STAMPATO VETRO / ventas@stampato.com 011-912-5502
SUSY BULACIO DE COLOMBRES / Balcarce 77 4421-7905
VELVET / Marcos Paz 2065 433-3179

DEMOLICIONES

ING. IVAN ORLANDO / Patricias Argent. 186 435-0771

DESARROLLADORES INMOBILIARIOS

EDUARDO MORENO 381-6301180

DISEÑO, ESTUDIOS

AGUSTINA MUSSARI / agustina@mussari.com.ar 381-6417724
COCÓFERRARI JESÚSIMENEZ INTERIORISMO 381-5239 555
EDUARDO MORENO 381-6301180
FERRER AGUIRRE MUEBLES 381-6588777 y 381-5555037
GONZALEZ & GONZALEZ / Lamadrid 1312 4240493
GRIET ORQUERA ESTUDIO / 381-6435384 - 381-4068759

DOBLADO DE CAÑOS

RIO AZUL INGENIERIA SRL Lavalle 2974 423-3340
TINCANI / Lamadrid 1745 432-1529

DOMÓTICA

CASATEC / Crisóstomo Álvarez 845 381-4488199
DOMOTIC.IV / 24 de Septiembre 1.352 381-5087984

EMPRESAS CONSTRUCTORAS

ABALUM / Av. Salta 1637 427-6592
ACME CONSTRUCTORA / Frías Silva 580 156-041308
ANDJEL / Corrientes 422 0381 449-9400
AGUIRRE + VÁZQUEZ 381-6414414 / 381-5195051
ARMENGOL / Pje. Chazarreta 1825 427-5952
ARQ. ASOCIADOS S.R.L. / Saavedra 254 423-9918
ARQUI3 / Las Piedras 1065 Block C dpto. K 422-9222
ATRIO / Av. Mate de Luna 1606 - 10º B 423-4888
AUAD Y ASOC. / Maipú 750 422-4897
B M Y / 9 de Julio 926 420-2088
BATCOM S.R.L. / Santa Fe 1583 423-4220
BERCOVICH, EDUARDO / Laprida 653 430-5751
BINOMIO ARQUITECTOS / Lobo de la Vega 1222
Planta Alta, Of. 9, Galería Loup Y. B. 381-6695601
BLASCO / Suipacha 440 432-1118
BOERO S.R.L. / Muñecas 575 (PB) 425-2987
CALLERI / Franciso de Aguirre 855 427-6396

CÁMARA ARG. DE LA CONST. / S. Martín 623 430-0660
CÁM. TUC. DE LA CONST. / San Martín 427 430-2648
CAMARO CONSTRUC. / Moreno 76 421-0382
CASA ARREGLOS / Av. Siria 1.296 421-5595
C.E.S.A. / Coronel Zelaya 349 423-5064
CESAR GRANDI / 9 de Julio 328 422-6800
CODINAR / Santa Fe 2129 432-1484

COINCI SRL / www.coinci.com.ar 421-5805
COLETTI S.R.L. / San Martín 862 E.P. 423-5253
CON-FER / Chiclana 55 423-2561
CONEL S.R.L. / Av. Roca 2575 434-0862
CONSTRUC. GAMA / Ej. del Norte 2674 422-7445
CONYMAN S.R.L. / Laprida 1375 422-5992
COTELLA & SCHUJMAN / Balcarce y Corrientes 425-0937
COVRAT / 430-7062
CRIMI Y ASOCIADOS / Santa Fe 309 420-2467
C.R.L. / Las Heras 808 L.3 PB 381-154773293
CSS / Pje. Luis A. Spinetta 575 Y.B. 381-5634242
CYMA / Anzorena 82 PA Y.B. 432-1484
DAKAR / Thames 538 497-7889
DANIEL INGENIERIA / Jujuy esq. Las Piedras 423-9668
DEO S.R.L. / Chiclana 176 0381-3306279
DIOMAR / Pje. Cervantes 46 3815 424 637
DREIER / Thames 1020, planta baja Y. B. 381-6352018
DYCON 420-2634
ECOS / Marina Alfaro 1110 381-6301180
EDUARDO MORENO 422-7931
EFECON / San Martín 623 - 1º Piso 430-1735
ELGART CONSTRUC. / San Lorenzo 761 424-4528
ENRICO H. Y JUAN C. / San Luis 250 154-406933
FA. Construcciones / 421-4498
FALVENE J.C. ING. / La Rioja 166 381-155418384
FIORETTI / Salta 64 local 33 Y. B. 435-4452
FONTDEVILA S.A. / Mendoza 3700 436-3600
FORJAS / Av. Roca 2443 421-1561
FORTINO, JORGE / 430-3754
GALINDO CONSTRUC. / Rivadavia 471 - 3º A 422-9012
GALINDO S.A. / Santiago 198 P.B. 421-3366
GARCIA NILSEN Y ASOCIADOS / Laprida 368 PB 422-9012
GBG / Santiago 198 381-3209359
GLOBALCO S.r.l. / Camino del Perú y Bº El Mirador 0388-4227444
GRUPO RBR / Patricias arq 519 0388-4227444
GRUPO DE ARQUITECTOS: Ruta Nac. Nº 9 Km. 400-7026
I285 Pacará Pintado (Tucumán) 421-2138
HABICON / Corrientes 212 427-6539
HELGUERA / Muñecas 2657 430-0758
HELPA S.R.L. / Monteagudo 49 430-0294
HORNET S.R.L. / Rivadavia 1349 432-0321
I.C.M. S.R.L. / Lavalle 2375 433-0390
ING. JUAN RAMON, SERGIO / San Martín 2107 429-3029
INGECO / Jujuy 4445 429-2570
INGEMA / Jujuy 3297 423-9989
ISAS & ASOC. / Amador Luero 582 433-0883
ITECH / Frías Silva 36 - 1º piso, of. 8 433-0390
JUAN RAMON, SERGIO / San Martín 2107 433-0646
KARAMANOFF / Aristóbulo del Valle 2320 381-6410447
KUBIK S.R.L. / kubiksrl@gmail.com 381-6458469
LEA PLACE & ASOCIADOS 422-3854
LINK / www.linkversiones.com.ar 453-7198
MAGNA / J. Colombres 249 156-810945
MASWER / San Martín 1051 Piso 10 Of. D 433-0228
MAUER / Ruta 9 Km. 1310 381-4471247
MEDITERRANEO / Av. Mitre 547 423-8764
MICROCEMENTO TUCUMÁN / Av. Mate de Luna 2214 435-4074
MINAHK & ASOCIADOS / Mendoza 3.569 381-4065647
MURGA & HANNE / San Martín 4420 381-3376898
MUSSARI MICROCEMENTO 430-2110
NANCY LILIANA HEREDIA 381-4256846
NORVIGUET / 24 de Sep. 675 430-9194
NORURBANA / Av. Aconquija 1072 Y.B. 421-3384
OLTEC CONST. SRL San Juan 454 (Of. 4) 381 4242300
OMODEO / 24 de Sep. 549 381-154481289
OSYM / 24 de septiembre 1352 422-0694
PALOMBI ARQUITECTO S.R.L. 485-1157
QUEÑO A S.A. / Balcarce 833 425-0763
RAFAEL AVELLANEDA / E. Castelar 3558 421-9489
R.C. CONSTR. / Los Ceibos 804 (YB) 381-5039-345
RONDEAU / Santa Fé 4432 381-2158425
ROOT / Av. Mate de Luna 2237 381-6115611
SAEZ SANCHEZ ARQ. / ALTECITY BUSINESS PARK 432-3218
Salv. T.D. Perón 2300 Yerba Buena 431-1079
SALVATTORI / Lobo de la Vega 1095 Y.B. 4230-939
SEPUVEDA Y ASOC. / Santiago 1462 437-0710
SOLLAZO HINOS. / C. Alvarez 945 433-3179
TECNOTECH / Av. Ejercicio del Norte 934 431-0125
TENSOLITE / Ruta 9 Km. 1298 451-5510
VELVET / Marcos Paz 2065 381-3071634
V.H.A. / San Lorenzo 498 2º Piso 1.700 Yerba Buena DESING piso 2 of. 5 381-4 73-1161
VILUCO / Ruta 302 Km. 7 (BRS) 425-8129
VIVIENDAS COLÓN / Don Bosco 2285
ZEBALLOS ARQUITECTURA Av. Pte Perón 1.074 Y. B.

421-5805
423-5253
423-2561
434-0862
422-7445
422-5992
425-0937
430-7062
420-2467
381-154773293
381-5634242
432-1484
497-7889
423-9668
0381-3306279
3815 424 637
381-6352018
420-2634
381-6301180
422-7931
430-1735
424-4528
154-406933
421-4498
381-155418384
435-4452
436-3600
421-1561
430-3754
422-9012
421-3366
422-9012
381-3209359
0388-4227444
400-7026
421-2138
427-6539
430-0758
430-0294
432-0321
433-0390
429-3029
429-2570
423-9989
433-0883
433-0390
433-0646
381-6410447
381-6458469

421-5805
423-5253
423-2561
434-0862
422-7445
422-5992
425-0937
430-7062
420-2467
381-154773293
381-5634242
432-1484
497-7889
423-9668
0381-3306279
3815 424 637
381-6352018
420-2634
381-6301180
422-7931
430-1735
424-4528
154-406933
421-4498
381-155418384
435-4452
436-3600
421-1561
430-3754
422-9012
421-3366
422-9012
381-3209359
0388-4227444
400-7026
421-2138
427-6539
430-0758
430-0294
432-0321
433-0390
429-3029
429-2570
423-9989
433-0883
433-0390
433-0646
381-6410447
381-6458469

422-3854
453-7198
156-810945
433-0228
381-4471247
423-8764
435-4074
381-4065647
381-3376898
430-2110
381-4256846
430-9194
421-3384
381 4242300
381-154481289
422-0694
485-1157
425-0763
421-9489
381-5039-345
381-2158425
381-6115611
432-3218
431-1079
4230-939
437-0710
433-3179
431-0125
451-5510
381-3071634
1.700 Yerba Buena DESING piso 2 of. 5
425-8129

422-3854
453-7198
156-810945
433-0228
381-4471247
423-8764
435-4074
381-4065647
381-3376898
430-2110
381-4256846
430-9194
421-3384
381 4242300
381-154481289
422-0694
485-1157
425-0763
421-9489
381-5039-345
381-2158425
381-6115611
432-3218
431-1079
4230-939
437-0710
433-3179
431-0125
451-5510
381-3071634
1.700 Yerba Buena DESING piso 2 of. 5
425-8129

422-3854
453-7198
156-810945
433-0228
381-4471247
423-8764
435-4074
381-4065647
381-3376898
430-2110
381-4256846
430-9194
421-3384
381 4242300
381-154481289
422-0694
485-1157
425-0763
421-9489
381-5039-345
381-2158425
381-6115611
432-3218
431-1079
4230-939
437-0710
433-3179
431-0125
451-5510
381-3071634
1.700 Yerba Buena DESING piso 2 of. 5
425-8129

422-3854
453-7198
156-810945
433-0228
381-4471247
423-8764
435-4074
381-4065647
381-3376898
430-2110
381-4256846
430-9194
421-3384
381 4242300
381-154481289
422-0694
485-1157
425-0763
421-9489
381-5039-345
381-2158425
381-6115611
432-3218
431-1079
4230-939
437-0710
433-3179
431-0125
451-5510
381-3071634
1.700 Yerba Buena DESING piso 2 of. 5
425-8129

422-3854
453-7198
156-810945
433-0228
381-4471247
423-8764
435-4074
381-4065647
381-3376898
430-2110
381-4256846
430-9194
421-3384
381 4242300
381-154481289
422-0694
485-1157
425-0763
421-9489
381-5039-345
381-2158425
381-6115611
432-3218
431-1079
4230-939
437-0710
433-3179
431-0125
451-5510
381-3071634
1.700 Yerba Buena DESING piso 2 of. 5
425-8129

CINELLU / Lavalle 1560 424-3424
COMERCIAL COLÓN / Av. Colón 107 433-0646
HUINCA RENANCO / 9 de Julio 880 424-5023

ESTRUCTURAS DE GRANDES LUCES

ITECH / Frías Silva 36 - 1º piso, of. 8 433-0883
RIO AZUL INGENIERIA SRL Lavalle 2974 423-3340
TENSOLITE SRL / Ruta 9 km 1298 437-0710

ESTRUCTURAS DE HORMIGÓN

FATUM / Santiago del Estero 2675 381-509-7170

ESTRUCTURAS METÁLICAS (FÁBRICAS)

AMADOR / Lucas Córdoba 1532 423-5725
AUTINO HIERROS / Pasaje Grecia 150 381-6410583
BIGON HINOS. / Italia 1364 423-6786
CARLOS GRASSI / Pje. Oncativo 1057
Barrio Obispo Piedrabuena 428-1851
COQUITO S.R.L. / Ruta 301 KM 8.5 381-5098739
DOMINE, EDUARDO / Pje. Holmberg 2863 434-6960
ESTRUFOR / Solano Vera 1100 (YB) 425-6923
FATUM / Santiago del Estero 2675 381-509-7170
FORJAS / Av. Roca 2443 436-3600
FORMOSO EDUARDO / Lavalle 2412 423-2823
FRATELLI ANTONELLI / Ch. de Laguna 1340 423-4652
GAMA METAL / Av. Ej. del Norte 2674 434-0862
GRUPO DE ARQUITECTOS: Ruta Nac. Nº 9 Km. 400-7026
I285 Pacará Pintado (Tucumán) 388-4293535
IMANTA / www.imanta.com.ar 439-1907
METALÚRGICA LAMALLE / Ruta 301 - Km 9 429-1999
METALÚRGICA MALABIA / Moreno 1996 427-4755
MODELO / Pje. Ramón y Cajal 172 423-3340
RIO AZUL INGENIERIA SRL Lavalle 2974 433-0766
SOLER / Asunción 844 428-3256
TALME S.A. / Martín Berho 281

ESTUDIO DE SUELOS

CINGEO / Laprida 530 pb of 6 381-4010515
EL ACOPIO ARIDOS / jorgerasuk@hotmail.com 381-5397794
EST. RAFAEL BLANCA Y ASOC. / Chacabuco 516 420-3112
GEONOR S.R.L. / Caracas 2429 -Y. Buena 425-1308
INCivil & Construcciones 381-6024477
OLTEC CONST. SRL San Juan 454 (Of. 4) 430-9194

EXCAVACIONES

EL ACOPIO ARIDOS / jorgerasuk@hotmail.com 381-5397794
EMEZETA 381-6781961
EXCAVACIONES TUC. SA / La Rioja 876 424-1302
HELGUERA / Muñecas 2657 427-6539
INGEMA S.R.L. / Jujuy 3297 429-2570
ING. ORLANDO / Patricias Argentinas 186 435-0771
LA GARZA - VIAL GRUAS / San Miguel 1885 423-4878
MAUER S.R.L. / Ruta 9 - Km. 1310 156-810945
OLTEC CONST. SRL San Juan 454 (Of. 4) 430-9194
PERFORACIONES Y SERV. / Lavalle 830 424-5575
TECNOSUELO / Pje. A. Mercado 364 422-1221
VIAL APPAS / Av. Ej. del Norte 685 423-4025

EXCAVACIONES DE PISCINAS

EMEZETA 381-6781961
TA. 381-5831429

FABRICA DE JUEGOS INFANTILES

ESPACIOS EN JUEGO 154659344 y 155742144

FABRICA DE TRANQUERAS Y PORTONES

Fab. de tranqueras y portones / Lavalle 1287 420-1125

FERRETERÍAS - FERRETERÍA INDUSTRIAL

ABASTO FERRETERO / Las Piedras 1864 4321090
A&G / Rondeau 251 424-7407
BOLLIVAR MATERIALES / Bolívar 1640 381-424-3772
BOLLINI Y CIA.S.R.L. / Catamarca 353 431-0148
BULONERIA BELGRANO / Av. Belgrano 1534 423-4670
CARBUNORTE (mayorista) Coronel Zelaya 880 400-4739
CARLINO HINOS. S.A. / Av. Siria 349 433-0311
CASA ARREGLOS / Av. Siria 1.296 421-5595
CASA ROTELLA / Catamarca 217 421-1016
CASA SERRANO / Cordoba 300 421-7323
CINELLU S.A. / Lavalle 1560 424-3424
COMERCIAL COLÓN / Av. Colon 107 433-0646
CONSTRUFER / Av. Aconquija 1996 - Y. B. 425-3605
CONSTRUBANDA / Av. Monseñor Jesús Díaz 205 381-426-7956
Banda del Río Salí 434-4431
CORRALON 70 / Italia 4581 424-2466
CORRALON ALSINA / Alsina y Bs. Aires 425-6780
CORR. HORCO MOLLE / Las Higueritas 2700 425-5252
CORR. YERBA BUENA / Av. Aconquija 2094 427-6570
DANTE BEDOGNI / Av. Siria 1886 427-6702
E. HOLT & CIA.S.R.L. / Av. Salta 1916 424-6524
E.M.I. / Av.Roca 324 420-1632
FERRE-NOR / Alsina 484 421-8365
FERREKIT / San Martín 1080 431-1606
FERRETERA DEL NORTE / España 28 432-2516
FERRETERIA INTEGRAL Av. Belgrano 2546
FERRETERIA J. L. RUNCION / Av. Belgrano 2204
FERRETERIA MARTIN / 24 de Sep. 140 422-1240
FERRETERIA MB / J. Colombres 225 422-0999
FERRETERIA MB / Don Bosco 2360
FERRETERIA ROTELLA / San Juan 592 430-4572
FERRET. Y PINT. LA TERMINAL / Av. Sáenz Peña 65
FERRING S.R.L. / Buenos Aires 843 424-9250
F.M. FERRETERIA / Av. Siria 1182 430-1973

GÜEMES / Güemes 250 (S. P. Colalao) (03862)481009
 HUIQUEL / Av. 24 de Set. 477 (B. R. Salí)
 HUINCA RENANCO / 9 de Julio 948
 LA ESQUINA / Jujuy esq. Av. Roca
 LA ESQUINA ROSADA / Viamonte 1853
 LA ESQ. ROSADA / Las Piedras y La Rioja
 LA FERRETERIA / Av. Belgrano 1498
 LA FERRETERIA / Av. Roca y Coronel Zelaya
 LA TUERCA / Av. J. B. Justo 1285
 MERKUSA / 12 de Octubre 845
 MUNDO FERRETERO / Mendoza 892
 NC SANITARIOS / Lamadrid 333
 OLMERI / Reconquista 95 (Yerba Buena)
 PINT.Y FERR. Y BUENA / Aragón 25 Y. B.
 POLOS / Mendoza 767
 RICO HERRAMIENTAS / Av. Salta 1043
 ROSARITO / A. Kirchner 287 - Lomas de Tafí 381-3879072
 RYMAC S.A. / Salta 156
 SAN LORENZO / San Lorenzo esq. Jujuy
 SUMINISTRO BELGRANO / Av. Belgrano 1547
 SUPER BRICO / Córdoba 770
 TECNOPRIMA / San Luis 176
 TODOBULON / José Colombres 232

FUNDICIÓN DE HIERRO

ANDRIANI SACIFIE / Villarreal 179
 FUNDICION NIEVA / Maipú 1616

GAS - CALDERAS - CALEFACCIÓN

ARGAÑARAZ Y BUCCINO / Thames 62
 BARONE, PABLO / Lavalle 830
 BERCOVICH / 24 de Setiembre 746
 BERCOVICH / A. Lucero y C. Alvarez
 BERCOVICH / España 631 (Concep.)
 BERCOVICH / Ex ruta 9 km 1286 Bda. Rio Salí
 BOLÍVAR MATERIALES / Bolívar 1640
 CASTRO / Alberdi 454
 EL AMIGO / Ex ruta 9 km 1286 Bda. Rio Salí
 GMKT / av. mitre 172
 GRAIFF / 12 de Octubre 60 (El Manantial)
 HERRACER / Córdoba 1115
 INSTALAC. COMPLEMEN. / Junín 1028
 LÓPEZ GARCÍA / Monteagudo 683 - 5º A
 MINAHK & ASOCIADOS / Mendoza 3.569
 MIOTTI GAS / Av. Belgrano 1890
 OLTEC CONST. SRL San Juan 454 (Of. 4)
 OSSA Ingeniería / Av. Mate de Luna 1.620 5º B
 ZERAMIKO / 24 de septiembre 731
 ZERAMIKO / Av. Sáenz Peña 602
 ZERAMIKO / España esq. Ruta Nac. n° 38.
 ZERAMIKO / Av. Solano Vera 293 Y. B.

GASES INDUSTRIALES

ESTABL. SANTA RITA / Av. Salta 1738
 OXI-GON S.A. / Av. Roca 681
 OXITUC / Las Piedras 2347

GOMA, ARTÍCULOS DE

MARCHETTI GOMA / Cristo Rey 645

GRÚAS

LA GARZA / San Miguel 1885
 LA HISPANO ARGENTINA / San Lorenzo 1454
 RIO AZUL INGENIERIA SRL Lavalle 2974
 SERVIGRÚAS / Salta 2141

GRUPOS ELECTRÓGENOS

COMERCIAL COLON / Av. Colón 107
 DIMOND S.A. / Mendoza 939
 GC COM. / Pje. V. Sarsfield 165 (YB)
 HERNANDEZ, CARLOS (INST.)
 HUINCA RENANCO S.R.L. / 9 de Julio 880
 MERKUSA S.R.L. / 12 de Octubre 845
 MIGUEL ANGEL MERKUSA / Suipacha 940
 MITRE TOOLS / Suipacha 222
 PREMIER / Las Piedras 1446

HERRAJES

ALUNORT / Amador Lucero 253
 BERCOVICH / 24 de Setiembre 746
 BERCOVICH / A. Lucero y C. Alvarez
 BERCOVICH / España 631 (Concep.)
 BERCOVICH / Ex ruta 9 km 1286 Bda. Rio Salí
 BOLÍVAR MATERIALES / Bolívar 1640
 EL AMIGO / Ex ruta 9 km 1286 Bda. Rio Salí
 E.M.I. / Catamarca 709
 E.M.I. / Av. Roca 324
 E.M.I. / Av. Roca 3980
 E.M.I. / Sgto. Cabral 44 (BRS)
 HERRAJES TUCUMÁN / J. Colombres 68
 HERRAJES VANCAR / Av. Belgrano 1525
 HERRAMAD / Av. Roca 1637
 HERRACER / Córdoba 1115
 LA ALDABA / Mendoza y J. Colombres
 LA ALDABA / Brígido Terán 279
 LA ALDABA / Camino del Perú 2.200
 SANTA CRUZ / Ejército del Norte 114
 SELCON / Mendoza 193

HERRERÍA

ABACO
 CAYMAN Arte y diseño en metal
 EL LLERTA / Alsina 496

FORJAR / Av. Peron Esq. Lobo de la Vega
 FORJAS / Av. Roca 2443 - S. M. de Tuc.
 HIERRO ART / Pje. Chaves de Laguna 1340
 HOGAR 24 X 7 / www.hogar24x7.ar
 LA HERRERIA
 SANTIAGO DÍAZ
 SORAIRE / San Miguel 734

HIERROS Y TUBOS ESTRUCTURALES

AUTINO HIERROS / Pasaje Grecia 150
 BERCOVICH / 24 de Setiembre 746
 BERCOVICH / A. Lucero y C. Alvarez
 BERCOVICH / España 631 (Concep.)
 BERCOVICH / Ex ruta 9 km 1286 Bda. Rio Salí
 EL AMIGO / Ex ruta 9 km 1286 Bda. Rio Salí
 EL COLITA / M. Alfaro 1081
 E.M.I. / Av. Roca 324
 EXPRESO SAN JOSE / Alfonsina Storni 97
 FONTANA / Av. Belgrano 1904
 GIACOSA A y E / Marina Alfaro 1215
 GIACOSA A y S / J. B. Justo 3400
 GIACOSA ALFREDO / 24 de Septiembre 707
 GIACOSA SILVIO / Suipacha 482
 GIACOSA Y CIA. S.R.L. / Lavalle 1902
 GIACOSA Y CIA. S.R.L. / Ruta 38
 HIERRONORT / Av. Colón 925
 NMB MATERIALES / E. Castelar 1010
 REMETAL (Casa Central) / Av. Roca 3615
 REMETAL / Av. B. Aráoz 1164
 REMETAL / Av. Ej. del Norte 480
 REMETAL / Av. Juan B. Justo 1616
 ROSSO ACEROS / Lavalle 1470

HOJALATERÍA

DOMINE, EDUARDO / Pje. Holmberg 2863
 EL MECANO / Florida 3071
 FORMOSO EDUARDO / Lavalle 2412
 MODELO / Pje. Ramón y Cajal 172

HORMIGÓN ELABORADO

HELPA S.R.L. / Monteagudo 49
 HORMIGONERA FALIVENE S.A / La Rioja 166
 INGECO / Jujuy 4445

HORMIGÓN ALISADO E IMPRESO

AISLAR / Av Adolfo de la Vega 695
 KATZ / Av. Perón 1.700 L.Y. (YB)
 MICROCEMENTO TUCUMÁN / Av. Mate de Luna 2214
 MUSSARI MICROCEMENTO
 SALVATTORI / Lobo de la Vega 1095
 SOLUCIONES PROYECTABLES Av. Ejército del Norte
 TIKA / Av. Aconquija 2579 Loc. 1 - Y. B.

ILUMINACIÓN

BP / San Martín 1.301
 BP / Av. Aconquija 2.214
 DANIEL / Jujuy esq. Piedras
 DIMATER / Av. Marina Alfaro 1140
 DOMOTIC IV / 24 de Septiembre 1.352
 ELEC. ITUARTE / Santiago 1014 (Casa central)
 ELECTROSORIA / Jujuy 1083
 EL FAROL S.R.L. / 24 de Setiembre 629
 NOA INDUSTRIAL / Pje. Marconi 152
 MEGA / Junín 212
 PROLUX / 12 de Octubre 697
 SANTIAGO KOHN / Maipú 485
 SOFI / Av. Mitre 287

IMPERMEABILIZACIONES

A. CERVERA ING. / Santiago 2049
 ADICEM / Av. Belgrano 1858
 AISLAR / Av Adolfo de la Vega 695
 ALEM MATERIALES / Av. Alem 535
 A TERMINACIONES
 BERCOVICH / 24 de Setiembre 746
 BERCOVICH / A. Lucero y C. Alvarez
 BERCOVICH / Ex ruta 9 km 1286 Bda. Rio Salí
 CASAARREGLOS / 1er Pje. 792 (Junín 2050)
 EL AMIGO / Ex ruta 9 km 1286 Bda. Rio Salí
 E.M.I. / Av. Roca 324
 ESCULTOR / Timbó Viejo - Kilómetro 20
 FINTUC / La Plata 1352
 GENTILE TUCUMÁN / Lavalle 2729
 GIACOSA A y E / Marina Alfaro 1215
 GIACOSA A y S / J. B. Justo 3400
 GIACOSA ALFREDO / 24 de Septiembre 707
 GIACOSA SILVIO / Suipacha 482
 GIACOSA Y CIA. S.R.L. / Lavalle 1902
 HIDROTECNICA DEL NOA / B. Aires 440
 MEMBRANAZO / Av. Roca 2264
 SERVI-OBRAS / Av. Belgrano 1648
 SOLUCIONES PROYECTABLES Av. Ejército del Norte
 TECNOPOR / San Lorenzo 2041
 WEBER CONCREMAX / Juan B. Terán 249

INMOBILIARIAS

CÁMARA DE INMOBILIARIAS / Santa Fe 640
 ACOTTO Y ASOCIADOS / Rivadavia 253
 ARQ. ANA M. GARZIA / Lamadrid 486 - 1ª-12
 AYBAR / Marcos Paz 422
 BACH PROPIEDADES / Laprida 194
 BAIT / Lamadrid 339
 BERNASCONI / San Martín 490 (YB)
 CAMEL / Galería Los Troncos (YB)

CITY / Lamadrid 736
 CLAVE INMOBILIARIA / Rioja esq. Gral. Paz
 COLO KETER / Monteagudo 476
 COSSIO / Muñecas 110 - 2º P Of. 1
 CRIMI Y ASOCIADOS / Santa Fe 309
 DE LA SERNA PROP. / Gal. San Martín - Of.4
 DEL JARDIN / Av. Sarmiento 1290
 ELGART CONSTRUC. / San Lorenzo 761
 ESPACIOS / Junín 571
 ESTUDIO M / 9 de Julio 437 - 1º A
 FELER / San Martín 623 - 6º
 FERULLO / Mendoza 490 - 1º P
 FORTALEZA S.R.L. / Las Heras 484
 GARCIA NILSEN Y ASOCIADOS / Laprida 368 PB
 GIPSA / Junín 685 PB Of. 3
 ING. N. SIRCOVICI / Jujuy 412
 ING. PEREZ JAIME / San Juan 1003
 INVERSIONES INMOB. / Laprida 510
 LABASTIDA / Santa Fe 485
 LEON ALPEROVICH / Laprida 530
 LEON Y MACIAS / C. Alvarez 566
 MARCEL / 25 de Mayo 113 (Tafí Viejo)
 MASTER / C. Alvarez 434
 MENHIRES / Santa Fe 640
 MOLINA, JUAN PABLO / San Juan 984 - 1º
 OSTENGO / Av. Siria 1006
 POLHAR / Monteagudo 563 (Tafí Viejo)
 ROJAS / Muñecas N°110 - 3º Piso Of. 1 y 2
 RUIZ MIGUEL / Muñecas 85 - 2º E
 SALVATTORI / Lobo de la Vega 1095
 SCHILMAN / Av. Aconquija 1810
 SCHILMAN / Marcos Paz 295
 SOCOLISKI / Crisóstomo Alvarez 488
 STAGNETTO / C. Alvarez 397 - 6º A
 STEINBERG / Muñecas 64 - 4º C
 STUDIO / Mendoza 301
 TANOVA / Laprida 597
 TERCER MILENIO / Salta 126
 TRAB / San Lorenzo 227
 TRIUMPH / San Martín 285 - 6º E
 TUCUMAN PROP. / C. Alvarez 1459
 WAINER / Lamadrid 791

SOLUCIONES TECNOLOGICAS
 Servicio técnico
 Smartphone
 Notebook
 Sistemas

WALTER QUINTEROS
 COACH INFORMÁTICO

381-5619562
 walterquinteros@gmail.com
 www.facebook.com/wqmobile
 Av. Siria 1365
 San Miguel de Tucumán
 Tucumán - Argentina

Intiplot

Copias de plano
 Fotocopias
 Copias Color
 Ploteos
 Scaneo de Planos

Córdoba 950 S.M. de Tucumán
 Tel: 4947837 - Cel: 0381-156098046
 e mail: intiplot@yahoo.com.ar
 intiplot@gmail.com
 +54 9 381 609-8046

INSTALACIONES COMERCIALES

CRUZ PRATS / Av. Roca 3995	433-0169
DIAZ MEINERS S.R.L. / Corrientes 2.151	433-0540
DISTRISTANT / San Martín 1041	430-5727
NIVEL / Pje. Magallanes 2.051 (YB)	381-6788631
NORRY / J. Thames 263	432-6739
OLTEC CONST. SRL San Juan 454 (Of. 4)	430-9194
OSSA Ingeniería / Av. Mate de Luna 1.620 5ºB	381-2549359
SALVATTORI / Lobo de la Vega 1095	381-6115611

INSTALACIONES ELÉCTRICAS

C.I.E. / San Juan 2224	432-1503
CONEL S.R.L. / Av. Roca 2575	423-2561
ELEC. ITUARTE / Santiago 1014 (Casa central)	381-2541457
F & G INGENIERIA / Pje. 1º de Nov. 1335	432-0437
HOGAR 24 X 7 / www.hogar24x7.ar	381-6426969
ING. CARLOS GRANDE / Ayacucho 591 - PB	424-1534
LUMAT SRL / Catamarca 453 PB	422-3722
MEGA ELECTRICIDAD / Junín 212	430-0108
MEGA ELECTRICIDAD / 24 de Sep. 1350	424-2300
N&G MONTAJES ELÉCTRICOS	429-7650
OLTEC CONST. SRL San Juan 454 (Of. 4)	430-9194
PeLE / LAVALLE 868 8º C	0381-424-1534
RV INGENIERIA / Valdivia 3470	434-6040
SAN VALERO SRL Fca. / Perú 540	422-4903
SEDA / Frías Silva 164	423-0747
SEPÚLVEDA Y ASOC. / Santiago 1462	432-3218

INSTALACIONES SANITARIAS

ARQ CABOCOTTA	381-5566375
CASAARREGLOS / 1er Pje. 792 (Junín 2050)	427-7928
ING. CIVIL ESTEBAN MARTÍNEZ RIERA	156-817712
FIGUEREDO SANITARIOS / Rojas Paz 356	155-034337
HIDROTECNICA DEL NOA / B. Aires 440	420-5881
HOGAR 24 X 7 / www.hogar24x7.ar	381-6426969
MINAHK Instalaciones / Saavedra 1061	154-189066
OLTEC CONST. SRL San Juan 454 (Of. 4)	430-9194
SALAZAR, DANIEL	156-946397

LADRILLOS (CORTADAS DE)

DAGHERO E HIJOS / Alvarez Condarco 951	400-0475
INDUST. TUC. DEL LADRILLO / (Cruz Alta)	426-4973
LAS TALITAS / Ruta 305 Km 7,5 (Las Talitas)	437-3536
ROBERTO A. VILLAFANE / (Alderetes)	156-815652

LADRILLOS HUECOS

CERAM. MARCOS PAZ / F. Rossi 4º cdra. YB.	435-2089
---	----------

LAJAS

LAJAS NOROESTE / Av. A. de la Vega 709	432-2466
PIRKA STONE / Av. Belgrano 1745	432-4180
TUCUMÁN LAJAS / Av. Roca 3195	381-5172322

LIMPIEZA DE OBRA

CLEANER HOUSE / Frías Silva 36 - Of. 11	432-0681
SAN LUIS CLEANING / Rondeau 1446	424-0100
SEGURIDAD OMEGA / San Martín 2801	0381-4233322

LUSTRES Y LAQUEADOS

LA CASA DEL LUSTRADOR / Avda. Alem 1001	436-0011
---	----------

LLANEADO MECÁNICO

PALOMBI ARQUITECTO S.R.L.	381-154481289
---------------------------	---------------

MADERAS

ACEVEDO / Libertad 391	423-0038
A.L. CARPINTERIA C. del Perú 114	435-4528
ASERRADERO 25 DE MAYO / 25 de M. 2165	427-6331
CARPINTERIA MOLINA / Ex ruta 301 Km. 5 1/2	485-0168
CINELLI S.A. / Lavalle 1560	424-3424
CORR. ACONQUIJA / San Lorenzo 1355	424-4258
DENIS MADERAS / Burela 20	0388-4258189
DISTRIB. BELGRANO / Av. Belgrano 1964	432-3131
DISTRIB. LAMADRID / Ej. del Norte 395	423-0634
EL CONDOR / Uruguay 1104	432-8759
GIACOSA A y E / Marina Alfaro 1215	424-7863
GIACOSA A y S / J. B. Justo 3400	427-4064
GIACOSA SILVIO / Suipacha 482	400-5371
GIACOSA Y CIA. S.R.L. / Lavalle 1902	432-0207
GIACOSA Y CIA. S.R.L. / Ruta 38	439-2500
HIPER MADERAS / Av. Ej. del Norte 640	432-3439

JACARANDA MADERAS SRL / Lavalle 2148	423-9302
LA ESQUINA / Jujuy esq Av. Roca	420-3802
LAS MALVINAS / Av. Las Bases 643	
LOS CEDROS / Av. Siria 1699	427-4002
L.V.H. MADERA Y DISEÑO / Jujuy 1751	429-3008
MACAGNO MADERAS / Italia 2364	381-4839046
MADERAS YERBA BUENA / Crist. Colón 2.100 YB.	425-1819
MADERERA SAN CARLOS / Ej. del Norte 1011	433-1143
MADERERA SAN MARTIN / Jujuy 1001	400-7213
MADERNOA / Av. J. B. Justo 1527	428-2087
MASINO, ANTONIO JUAN / Córdoba 1065	421-3726
ROCA MADERAS / Av. Roca 2929	423-8185
TER-NOR / Marcos Paz 1977	423-1207

MARMOLERÍAS

ARGAÑARAZ, ROLO / Amador Lucero 2100	436-4545
B&C MARMOLERIA / Santiago 4290	435-0749
BERRAL RAFAEL LUIS / Asunción 210	155-933283
BLANGINO / CESCO / 12 de Oct. y Mendoza	421-2485
COZZI Y COZZI / Saavedra 427	423-7371
DECOR / Av. Siria 1418	430-0542
EMILIO ROSSI E HIJOS / Santiago 2412	432-3695
ING. ANTONIO MINA / Pueyrredón 954	436-9051
ITALMAR / Chacabuco 644	420-0205
LABASTIDA JUAN / Córdoba 1161	431-0226
LA VICTORIA / Pje. Japón 1521	436-4461
MAR / Catamarca 165	430-9581
MARM.LUJAN / Don Bosco 2490	451-4802
MARM. MORALES / Paraguay 540	422-2645
MARM. SOSA / Av. Eva Perón 357, Lastenia	426-1539
MARM. ITALIA S.R.L. / Mendoza 1445	421-1749
MARM. Y BUENA / Av. Solano Vera 1174	381-646-8392
MINA NATALIO / Mendoza 1655	423-4589
MOSAICOS CESCO HÑOS. / 12 de Oct. 245	421-2485
PLAZA VIEJA / Av. Solano vera 643	381-2209960
SBOCO / Mendoza 3058	483-8741
TUCUMAN MARMOL / Av. Solano Vera 643-(YB)	4234229

MATAFUEGOS

ARPON / Rivadavia 1240	421-9773
AVILA MATAFUEGOS / J. J. Ollerros 188	429-1716
DRAGOTUC / Entre Ríos 280	422-2352
FERRING S.R.L. / Buenos Aires	843-424-9250
LA CASA DEL MATAFUEGO / Las Piedras 979	430-3834
LOGITEC / Republica del Paraguay 4.460	491-5676
MATAFUEGOS DEL JARDÍN / Av. Siria 1338	156-418027
MATAFUEGOS DRAGON / Colón y Las Piedras	423-1619
MATAFUEGOS NORTE II / Belgrano 1893	433-0834
NOA MATAFUEGOS / Ayacucho 949	424-4096

MATERIALES DE CONSTRUCCION

ANGELO / Av. M. Díaz y S. Cabral (BRS)	426-4973
ARCON / San Martín 1058 (Concep.)	(03865)422-537
ARCON / Crito y Baden (T. del Valle)	156-93434
BERCOVICH / 24 de Setiembre 746	421-8691
BERCOVICH / A. Lucero y C. Alvarez	423-1616
BERCOVICH / España 631 (Concep.)	03865-421943
BERCOVICH / Ex ruta 9 km 1286 Bda. Rio Sali	426-7431
BICHARA / Chile 551	422-4504
BORTOLOTTI / Av. Mitre 1606	423-7538
BOLÍVAR MATERIALES / Bolívar 1640	381-424-3772
BUILDING MAT. / Lucas Córdoba 823	433-0483
C.E.A.R. MATERIALES / Pje. Lima 2313	423-0734
CONSTRUFER / Av. Aconquija 1996 (YB)	425-3605
CONSTRUBANDA / Av. Monseñor Jesús Díaz 205	
Banda del Río Sali	381-426-7956
CORRALON ALEM / Av. Alem 535	400-0060
CORRALON 24 / 24 de Setiembre 387 (BRS)	421-3333
CORRALON 70 / Italia 4581	434-4431
CORR. ACONQUIJA / San Lorenzo 1355	424-4258
CORRALON ALSINA / Alsina y Buenos Aires	424-2466
CORRALON BOLIVIA / Chile 150	422-9066
CORRALON DEL PORVENIR / Av Roca 2513	423-2355
CORRALON DELPERO / Ej. del Norte 142	423-4724
CORRALON LAVAISSE / Lavaisse 1671	424-5599
CORRALON.NET	381-3336333
CORRALON ROCA / Av. Roca 300 (Tafi Viejo)	461-5214
CORRALON SAN FRANCISCO / Bolívar 1590	424-2166
CORRALON SAN JAVIER / Av. Aconquija 2349	425-0993
CORRALON SAN JUAN / San Juan 3552	423-6342
CORR. SAN LORENZO / Gdor. del Campo 742	428-2037
CORRALONES DEL SUR / 9 de Julio y Matheu	429-0391
CORR. YERBA BUENA / Aconquija 2094 (YB)	425-5252
DE LA JARA / Fco. de Aguirre 1532	423-2510
DEPOSITO OLMIERI / Reconquista 95 (YB)	425-2252

DETTA COLLI / Perú Sud 447 (Tafi Viejo)	461-7376
DISTRIBUIDORA LOURVAL / Bolivia 344	430-7441
E.M.I. / Av. Roca 324	424-6524
E.M.I. / Av. Roca 3980	156-215273
E.M.I. / Sgto. Cabral 44-BRS	452-6135
EL AMIGO / Ex ruta 9 km 1286 Bda. Rio Sali	426-7431
EL COLITA / M. Alfaro 1081	424-3509
EL NEGRITO / Italia 262 (Lules)	
E. RIO GRANDE S.R.L. / Necochea 225 4ºp	0388-4232400
EL PORVENIR / Av. Belgrano 3276	423-7369
EL VIEJO ABASTO / Libertad 353	432-1947
EXPRESO SAN JOSE / Alfonsina Stormi 97	427-3483
FERRTERA DEL ACONQUIJA / Aconq. 1996	425-3216
FONTANA / Av. Belgrano 1904	423-6628
GALVEZ HÑOS. / Matheu 1907	424-3183
GIACOSA A y E / Marina Alfaro 1215	424-7863
GIACOSA A y S / J. B. Justo 3400	427-4064
GIACOSA ALFREDO / 24 de Sep. 707	400-5295
GIACOSA SILVIO / Suipacha 482	400-5371
GIACOSA Y CIA. S.R.L. / Lavalle 1902	432-0207
GIACOSA Y CIA. S.R.L. / Ruta 38	439-2500
GÜEMES / Güemes 250 (S. P. Colalao)	(03862) 481009
HIDROTECNICA DEL NOA / B. Aires 440	420-5881
HORCO MOLLE / Las Higueritas 2700 (YB)	425-6780
JIMENEZ / Rivadavia 2497	422-2973
JUJUY MAT. / Av. Alm. Brown 2310	0388-4254707
LA ESQUINA / Jujuy esq Av. Roca	420-3802
LA RURAL / Camino del Perú 1289	434-3231
LAS ROSAS MATERIALES / Perú 804 (YB)	435-0345
MASWER / San Martín 1051 Piso 10 Of. D	453-7198
MADERAS YERBA BUENA / Crist. Colón 2.100 YB.	425-1819
MATERIALES J.M. / Bv. 9 de Julio 1004 (YB)	425-1421
MATIENZO / Matienzo y F. García	424-3627
MEMBRANAZO / Av. Roca 2264	436-3588
NMB MATERIALES / E. Castelar 1010	427-4659
PIRKA STONE / Av. Belgrano 1745	432-4180
PLACAM / Av. Belgrano 4305	434-6650
PLASTICO'S / Av. Roca 2263	433-1666
ROSSO MATERIALES / Av. Alem 595	420-5000
ROSARITO / A. Kirchner 287 - Lomas de Tafi	381-3879072
SALVATTORI / Lobo de la Vega 1095	381-6115611
SAN JAVIER / Av. Aconquija 2349 (YB)	425-0993
SAN ROMAN / Jujuy 3500	429-2527
TORRES SANITARIOS / Las Lilas 9 (TV)	155-017736
TORRES SANITARIOS / F. de Aguirre 1855	427-5410
TORRES SANITARIOS / 8 y 25 (V. M. Moreno)	437-3780
VIAMONTE / Viamonte 1885	434-4868
VICTORIA / Av. Independencia 2255	436-3495
ZERAMIKO / 24 de septiembre 731	381-4229046
ZERAMIKO / Av. Sáenz Peña 602	381-4242600
ZERAMIKO / España esq. Ruta Nac. n° 38.	3865-424100
ZERAMIKO / Av. Solano Vera 293 Y. B.	381-425-8012

MATERIALES ELÉCTRICOS ILUMINACIÓN

ABB TUBIO / Ruta Nac. 157 - Bella Vista	428-0205
ALEM MATERIALES / Av. Alem 535	400-0060
ALTER / San Martín 1002	421-3572
ALTO VOLTAJE / Rivadavia 726	430-1666
AMPERE / Av. Solano Vera 671 (YB)	381-430-0734
ARTELUM / Maipú 35	421-9326
BOLÍVAR MATERIALES / Bolívar 1640	381-424-3772
BP / San Martín 1.301	319-6601
BP / Av. Aconquija 2.214	422-4427
BORTOLOTTI / Av. Mitre 1602	433-1130
C.B.N. / Av. Belgrano 1681	423-8769
C.J. ELECTRICIDAD / Córdoba 834	421-0337
CASA ARREGLOS / Av. Siria 1.296	421-5595
CASA MALKIND S.A. / Laprida 250	421-6189
CASA ROTELLA / Catamarca 217	421-1016
COMERCIAL COLON / Av. Colón 107	433-0646
CONEL S.R.L. / Av. Roca 2575	423-2561
CONTACTO / San Martín 1074	421-5612
CORRALON ROCA / Av. Roca 300 (T. Viejo)	461-5214
DANIEL ILUMINACION / Jujuy y Las Piedras	422-9992
D.F.B. / Av. Aconquija 1996 (Yerba Buena)	425-6034
DIMATER / Av. Marina Alfaro 140	420-5348/49
ELEC. ITUARTE / Santiago 1014 (Casa central)	381-2541457
ELECTROSORIA / Jujuy 1083	424-7304
EL FAROL S.R.L. / 24 de Setiembre 629	430-2593
EL KAIREL ILUMINACIÓN / Maipú 350	422-7669
ELECTRO ALEM / Av. Alem 321	424-0120
ELECTRO ROCA / Av. Roca 489	424-6038
ELECTRO SORIA / Jujuy 1083	424-6730
ELECTRO MAT S.R.L. / Alvear 952	0388-423476
FASE / San Juan 1054	400-4701
LA ESQUINA / Jujuy esq Av. Roca	420-3802
LUCES / Munecas 280	421-5877
MATELEC / Córdoba 952	431-1444
MEGA ELECTRICIDAD / Junín 212	430-0108
MEGA ELECTRICIDAD / 24 de Sep. 1350	424-2300
OESTE ELECTRICIDAD / Aconquija 2040 (YB)	425-0946
PINT. YERBA BUENA / Aragón 25 (YB)	425-1525
POLOS / Mendoza 767	400-7518
POSITRON / C. Alvarez 1833	423-9740
SANTIAGO KOHN / Maipú 485	431-1088
SAN VALERO SRL Fca. / Perú 540	427-4788
SEPÚLVEDA Y ASOC. / Santiago 1462	432-3218
SOFI ILUMINACIÓN / Av. Mitre 287	431-0906
TUCUMAN ELECTRICA / Ej. del Norte 928	423-7081
VICO / San Martín 367	421-9937
VOLTAJE / Solano Vera 598 yerba buena	381-3519651

MEMBRANAS

A TERMINACIONES	381-5831429
-----------------	-------------



SANTIAGO KOHN

59 AÑOS ACOMPAÑANDO TUS PROYECTOS

www.santiagokohn.com.ar



@santiagokohnsa



(0381) 431-1088



Maipú 485 | S. M. de Tucumán



381 304-8580

Av. Aconquija 755 | Yerba Buena

Servicio Técnico EL PROVINCIAL

Cocinas - Termotanques
Calefones - Arreglos - Limpieza
Instalación y service de Split
Electricidad domiciliaria
Reparación artefactos del hogar
Flete y herrería



Rubén: 3816421304
Av. Roca 777

SALVATTORI / Lobo de la Vega 1095 381-6115611

MOLDURAS

CIA. MINERA DEL NORTE / Marcos Paz 2065 423-4239
MORAN REVESTIMIENTOS / Av. Mitre 217 422-2692
REMOAR / Muñecas 340 421-7807
TECNOPOR / San Lorenzo 2041 432-2253

MONTAJES ELECTRICOS

NOA INDUSTRIAL / Pje. Marconi 152 427-5383
N&G MONTAJES ELÉCTRICOS 429-7650

MORTEROS PROYECTADOS

SOLLUCIONES PROYECTABLES Av. Ejército del Norte 281 381-154481289
PROYECTAR / contacto@proyectarsrl.com 0381-6009464

MOSAICOS (FÁBRICAS)

BLANGINO / CESCO / 12 de Oct. 245 430-0325
BOLÍVAR MATERIALES / Bolívar 1640 381-424-3772
LABASTIDA JUAN / Córdoba 1161 431-0226
MAR / Catamarca 165 430-9581
MARM. ITALIA S.R.L. / Mendoza 1445 421-1749
MOSAICOS LUQUE / Sto. Domingo 1ºc. (YB) 435-1165
PIRKA STONE / Av. Belgrano 1745 432-4180
PISONOR / Lavalle 2627 433-1023
TUCUMAN MARMOL / Av. Solano Vera 643-(YB) 423-4229

MOTORES ELÉCTRICOS

FERRING S.R.L. / Buenos Aires 843 424-9250
HUINCA RENANCO NORTE / 9 de Julio 880 424-5023
MAROLA / Libertad 462 424-7326
MERKUSA / 12 de Octubre 845 423-7474

MOVIMIENTOS DE SUELO

EL ACOPIO ARIDOS / jorgerasuk@hotmail.com 381-5 397794
TUCS ADOQUINADOS 381-5831429
EMEZETA 381-6781961

MUEBLES DE HIERRO / METÁLICOS

ATENCIA (Bronces) / López Mañán 595 429-4956
BIGON HNOS. / Italia 1364 423-7128
DECORMETAL / Av. Sarmiento 1293 432-4050
DELAPORTE / Crisóstomo Álvarez 471 421-8202
DESIGNER / San Juan 431 421-4427

MUEBLES DE MADERA (FÁBRICAS)

Aberturas SAN ANTONIO / Av. B. Terán 135 421-5556
ACEVEDO / Libertad 391 423-0038
COPPENS / La Plata 1060 424-4714
CRUZ PRATS / Av. Roca 3995 433-0169
DAMO / Daniel Molina 381-6416462
DECONOR / Junín esq. Corrientes 421-0642
DIAZ MEINERS S.R.L. / Corrientes 2.151 433-0540
EBANISTERIA MEDINA / R. Guiraldes 961 431-1152
EL ARTESANAL / Av. Aconquija 2032 (YB) 425-1918
EL CASTORCITO / Salta Esq. Chile 156-497704
EL SUENITO / Av. Siria 1185 154-445959
FERRER AGUIRRE MUEBLES 381-6588777 y 381-5555037
IDECOR / San Juan 1854 423-0087
INDRES S.A. / Congreso 1182 424-2325
INTERNI / Maipú 334 431-0503
LA OMA / Av. Siria 1704 427-9491
LEMMA AMOB. / Catamarca 270 421-6688
LVH / Salta 381 430-1633
MACIZOS / Córdoba 838 422-4383
MUNDO HOUSE / Av. Mitre 564 432-0145
NIVEL / Pje. Magallanes 2.051 (YB) 381-6788631
NORTE ALGARROBO Av. Ej. del Norte 944 433-3621

NOVESTYLE / Av. Solano Vera 1000 (YB) 425-5811
PLATINUM / Jujuy 19 431-0516
QUAM 381-6400959 y 381-6530924
REMOAR / Muñecas 340 421-7807
SAENZ PEÑA Aberturas / Av. S. Peña 15 431-2258
SINTESIS / Av. Roca 3200 436-0837
VIVIENDAS TUCUMANAS / Lavalle 2661 423-3136

OBRAS VIALES

LA GARZA - VIAL GRUAS / San Miguel 1885 423-4878
OLTEC CONST. SRL San Juan 454 (Of. 4) 430-9194
TUCS ADOQUINADOS 381-5831429

PAISAJISMO

CAROLINA PAZ POSSE - ELMA CAPURRO 381-5037614
GREEN DESING 381-6455423
SILVIO OVJERO Ing. Agr. / Paisajista 381-4736817
PABLO SANCHEZ Paisajista 381-4732893

PAVIMENTOS ARTICULADOS Y ENERGÍAS RENOVABLES

DECU3 / Lobo de la Vega 1284, YB 381-3170801
DIMATER / Av. Marina Afíaro 1140 420-5348/ 49
GMKT / av. mitre 172 450-1091
PANELES SOLARES TUCUMÁN 381-4178425

PERFILES DE ALUMINIO

ALUNORT / Amador Lucero 253 423-1421
CL GROUP info@clgroup.com.ar 381-5723222

PERFORACIONES

EXCAVACIONES TUCUMÁN / La Rioja 876 424-1302
GEO S.R.L. / Crisóstomo Álvarez 2451 423-6217
LUIS ALCOVER / G. del Campo 1157 431-1028
OLTEC CONST. SRL San Juan 454 (Of. 4) 430-9194
PERFORACIONES Y SERVIC. / Lavalle 830 424-5575

PILETAS Y ARTÍCULOS

AQUAFLOSS / Av. Aconquija 395 (YB) 435-4239
AQUATIKA PISCINAS 154-779657
AZUL PILETAS / Av. Mitre 235 430-6718
CASTRO / Alberdi 454 424-2100
EMILIO LOPEZ PISCINAS 155-309760
HIDROTECNICA DEL NOA / B. Aires 440 420-5881
IPT / Ruta 9 - Km 1307 (Los Nogales) 492-1193
LABASTIDA JUAN / Córdoba 1161 431-0226
PILETAS / Av. Aconquija 182 (YB) 435-0100
PILETAS DINO / Km. 1294 - Av. Circunvalación - Ruta Nac. 9 3814135950
RYMAC S.A. / Salta 156 422-2858
SALVATTORI / Lobo de la Vega 1095 381-6115611
SOLD-PLAST / San Lorenzo 2063 423-2401
ZERAMIKO / 24 de septiembre 731 381-4229046
ZERAMIKO / Av. Sáenz Peña 602 381-4242600
ZERAMIKO / España esq. Ruta Nac. n° 38. 3865-424100
ZERAMIKO / Av. Solano Vera 293 Y. B. 381 425-8012

PINTURAS EN OBRA

AISLAR / Av Adolfo de la Vega 695 381 5102150
AVILA PROYECTABLES 3815-725613
A TERMINACIONES 381-5831429
HOGAR 24 X 7 / www.hogar24x7.ar 381 6426969
RUBÉN RODRÍGUEZ / Isabel la Católica 2450 156819221

PINTURERÍAS

AEROPUERTO / Av. Gob. del Campo 1257 428-1492
AEROPUERTO / Av. Benjamín Araoz 1196 430-3540
AISLAR / Av Adolfo de la Vega 695 381 5102150
ALEM MATERIALES / Av. Alem 535 400-0060
A TERMINACIONES 381-5831429
A&G / Rondeau 251 424-7407
BOLÍVAR MATERIALES / Bolívar 1640 381-424-3772
BULONERÍA BELGRANO / Av. Belgrano 1534 423-4670
CASA ROTELLA / Catamarca 217 421-1016
CASA SERRANO / Córdoba 300 421-7323
CONCHA, ALBERTO / Santiago 2528 155-953207
CONSTRUBANDA / Av. Monseñor Jesús Díaz 205 381-426-7956
Banda del Río Salí 434-4431
CORRALON 70 / Italia 4581 424-2466
CORRALON ALSINA / Alsina y Bs. Aires 424-1748
CORRALON AVENIDA / Jujuy 1520 439-4741
CORR. EL AMIGO / Av. Roca y A. Guzmán 461-5214
CORRALON ROCA / Av. Roca 300 (T. Viejo) 425-2252
DEPOSITO OLMERI / Reconquista 95 (YB) 425-6034
D.F.B. / Av. Aconquija 1996 (YB) 423-7369
EL PORVENIR / Av. Belgrano 3276 424-6524
E.M.I. / Av. Roca 324 452-6135
E.M.I. / Sgto. Cabral 44-BRS 0388-4237180
EXODO / A. Fascio 706 422-5700
ESPAÑA / Av. J. B. Justo 974 435-1823
ESPAÑA / Av. Mate de Luna y C. del Perú 421-8365
FERREKIT / San Martín 1080 425-3216
FERRETERA DEL ACONQUIJA / Aconq. 432-2516
FERRETERIA INTEGRAL Av. Belgrano 2546 430-4572
FERRETERIA ROTELLA / San Juan 592 400-5673
FERRICOLOR / Av. Roca 1663 424-9250
FERRING S.R.L. / Buenos Aires 843 424-5023
HUINCA RENANCO / 9 de Julio 880 155-0031138
IMPETUC / Bolívar 2708

ING. EN REVESTIMIENTOS / Santa Fe 3008 423-7900
LA ESQUINA ROSADA / Viamonte 1853 434-4868
LA ESQUINA ROSADA / Las Piedras y La Rioja 430-1998
MUNDO FERRETERO / Mendoza 892 421-7328
NAVAS PINTURERÍA / Av. Alem 170 424-6914
NAVAS PINTURERÍA / Av. Mitre 667 432-0030
NAVAS PINTURERÍA / Av. Sarmiento 135 421-5537
NAVAS PINTURERÍA / Av. Roca 291 420-0016
NAVAS PINTURERÍA / Hiper Construcción 427-9760
PINTURAS 2000 / Av. Salta y Uruguay 422-4440
PINTURERIA DEL CENTRO / Junín 202 422-0220
PINTURERIA DEL CENTRO / Av. Mitre 299 431-1609
PINTURERIA MARTIN / Av. Roca 2579 423-3437
PINTURERIA MAX / Catamarca 222 422-4014
PINTURERIA NELLY / Av. Alem 61 (T. Viejo) 461-8151
PINTURERIA PAZ / Av. Belgrano 1563 423-6470
PINTURERIAS SAN JUAN / San Juan 3513 433-1064
PINTURERIAS SAN JUAN / Av. Siria 1722 427-7610
PINT. SAENZ PEÑA / Av. Saenz Peña 648 424-8141
PINTURERIA ROCA / Av. Roca 1748 436-4563
PINT.Y FERR. Y BUENA / Aragón 25 (YB) 425-1525
PINT. Y FERR. DEL PERU / Aconquija 152 (YB) 425-2295
RODRIGUEZ, RUBEN / I. La Católica 2450 156-819221
RED DE COLORES / Av. Roca 291 420-0016
ROMAT PINT. / Av. Ejército del Norte 64 423-4807
SAN CAYETANO / Av. Roca 45 424-6590
SILVA PINTURERIA / Av. Colón 120 432-0323
SILVA PINTURERIA / Av. Belgrano y Viamonte 422-2168
SILVA PINTURERIA / Avellaneda y Corrientes 423-6113
SILVA PINTURERIA / Av. Aconquija 2091 425-3191
TERSUAVE (Dist.) / Roque R. Aragón 162 427-4122
TUCUMANCHAS / San Juan 1153 400-0308

PISOS DE MADERA

ACEVEDO / Libertad 391 423-0038
AGUAMADERA / arqtoledo@arnet.com.ar 154-732006
ARAOZ BENJAMIN / San Martín 1456 430-7586
CINELLI S.A. / Lavalle 1560 424-3424
CRUZ PRATS / Av. Roca 3995 433-0169
DF NOA / Av. Colón 1235 381-2084225
DIAZ MEINERS S.R.L. / Corrientes 2.151 433-0540
EL NORTEÑO PARQUET / Lavalle 2398 423-2001
INDUSPARQUET / Av. Aconquija 285 (YB) 3875749561
MADERNOA / Av. Juan B. Justo 1527 428-2087
MASINO, ANTONIO JUAN / Córdoba 1065 421-3726
MORAN REVESTIMIENTOS / Av. Mitre 217 422-2692
PARQUETS CHOCOBARES / Av. Mitre 3112 (T. Viejo) 381-4352733
PATAGONIA FLOORING / Av. Aconquija 749 432-4180
PIRKA STONE / Av. Belgrano 1745 432-4180
SINTESIS / Av. Roca 3200 436-0837

PISOS DE HORMIGÓN

FORJAS / Av. Roca 2443 436-3600
MICROCEMENTO TUCUMÁN / Av. Mate de Luna 2214 381-4471247
MUSSARI MICROCEMENTO 381-4065647
PIRKA STONE / Av. Belgrano 1745 432-4180
SALVATTORI / Lobo de la Vega 1095 Y.B. 381-6115611
TIKA / Av. Aconquija 2579 Loc. 1 - Y. B. 154-258011

PISOS INDUSTRIALES

FORJAS / Av. Roca 2443 436-3600
MICROCEMENTO TUCUMÁN / Av. Mate de Luna 2214 381-4471247
PIRKA STONE / Av. Belgrano 1745 432-4180
SALVATTORI / Lobo de la Vega 1095 Y.B. 381-6115611
TIKA / Av. Aconquija 2579 Loc. 1 - Y. B. 154-258011

PISOS DE MICROCEMENTO

MICROCEMENTO TUCUMÁN / Av. Mate de Luna 2214 381-4471247
MUSSARI MICROCEMENTO 381-4065647
SALVATTORI / Lobo de la Vega 1095 Y.B. 381-6115611

EL ACOPIO ARIDOS



Rasuk, Jorgo Luis

**ÁRIDOS PARA OBRAS
Y MOVIMIENTOS DE SUELOS**

<https://www.linkedin.com/company/jrgeoservices/>

0381 5397794
jorgerasuk@hotmail.com

PLACARES

BERCOVICH / 24 de Setiembre 746	421-8691
BERCOVICH / A. Lucero y C. Alvarez	432-1616
BERCOVICH / España 631 (Concep.)	03865-421943
BERCOVICH / Ex ruta 9 km 1286 Bda. Rio Salí	426-7431
BIGON HNOS. / Italia 1364	432-7128
CARPINTERÍA MOLINA / Bolivia 4698	485-0168
CORR. ACONQUIJA / San Lorenzo 1355	424-4258
DECONOR / Junín esq. Corrientes	421-0642
EL AMIGO / Ex ruta 9 km 1286 Bda. Rio Salí	426-7431
LEMMA AMOB. / Catamarca 270	421-6688
LWH / Salta 381	430-1633
KRANSA S.R.L. / Canal Yerba Buena 4400	439-2711
NIVEL / Pje. Magallanes 2.051 (YB)	381-6788631

PLACAS ANTIHUMEDAD

BPA Placas Antihumedad / Av. Belgrano 1.962 381-4744359

PLACAS DECORATIVAS

SALVATTORI / Lobo de la Vega 1095 YB. 381-6115611

PLANOS SANITARIOS Y S^C/INCENDIOS

ARQ CABOCOTTA 381-5566375

PLOTEADO DE PLANOS

ARCO / Lavalle 426	
424-5955	
ARQUIGRAF / Pje. Bertrés 211	430-0761
CADA CONSULT / San Juan 451	430-3030
COPITEC / San Martín 660	422-7065
DIVISIÓN COPIADO / Muñoz 425	497-5713
IMPRESIONAR / Av. Roca 378	424-4293
INTIPLOT / Córdoba 950	422-3412
IPP / Av. Aconquija 1832	425-4926
LINEAS ESTUDIO / San Luis 284	424-9134
PUBLIC GRAFF / Ramirez de Velazco 673	
423-4029	
SOLUCIÓN GRAFICA / Lavalle 650	424-9642
STUDIO 83	155-989989 / 156-250599

POLIURETANO INYECTADO

ADICEM / Av. Belgrano 1858	381-5502746
NORRY / J. Thames 263	423-6739
OSCAR BASILOTTA e Hijos / Bolivia 4781	434-7488

PORTONES AUTOMÁTICOS

AUTOMAT. TUCUMÁN / Córdoba 480 - (YB)	435-5414
CONTROL / 24 de Setiembre y Jujuy	422-9695
DANIEL INGENIERÍA / Jujuy esq. Las Piedras	497-7889
FABI-COR / Ayacucho 53	421-7288
FORJAS / Av. Roca 2443	436-3600
INYSER / Lavalle 2665	432-3232
MARTÍN MANZUR / Corrientes 4338	435-6751
SEGURIDAD OMEGA / San Martín 2801	0381-4233322
TECNOMUNDO / Reconquista 675 (T. Viejo)	461-7714

PREMOLDEADOS

ARTE e DISEÑO / Solano Vera 2700 (YB)	425-4880
CLEMENTE J. TURBAY / Diagonal Juan XXIII	433-0299
INSTELEC / Italia 2464	423-8795
ITECH / Frías Silva 36 - 1º piso, of. 8	433-0883
PREMOL S.R.L. / Av. del Río s/n (Las Talitas)	461-6904
PREMOLDEADOS PARANA / Güemes 1040	436-3999
TENSOLITE SRL / Ruta 9 km 1298	437-0710
VIGUETAS Y CERAMICOS / Roca y San Luis	424-7803

PRODUCTOS QUÍMICOS PARA LA CONSTRUCCIÓN

ADICEM / Av. Belgrano 1858	381-5502746
AISLAR / Av Adolfo de la Vega 695	381 5102150
CARLOS RUIZ & CIA. / J. B. Justo 960	421-8290
CORR. EL AMIGO / Av. Roca y A. Guzmán	439-4741
FINTUC / La Plata 1352	436-1046
WEBER CONCREMAX / Juan B. Terán 249	400-6664

P.V.C.

BERCOVICH / 24 de Setiembre 746	421-8691
BERCOVICH / A. Lucero y C. Alvarez	432-1616
BERCOVICH / España 631 (Concep.)	03865-421943
CASTRO / Alberdi 454	424-2100
EL AMIGO / Ex ruta 9 km 1286 Bda. Rio Salí	426-7431
E.M.I. / Av.Roca 324	424-6524
E.M.I. / Av.Roca 3980	156-215273
E.M.I. / Sgto. Cabral 44-BRS	452-6135
GENTILE / Lavalle 2729	423-3131
PVC TUCUMAN / Av. Belgrano 1535	423-8198
PLASTICOS / Av. Roca 2263	433-1666
ZERAMIKO / 24 de septiembre 731	381-4229046
ZERAMIKO / Av. Sáenz Peña 602	381-4242600
ZERAMIKO / España esq. Ruta Nac. nº 38.	3865-424100
ZERAMIKO / Av. Solano Vera 293 Y. B.	381 425-8012

REDES DE GAS MEDICINALES

SEI gases medicinales / Florida 664 4240266

REFACCIONES

ARQ. BURGOS / 1er Pje. 792 (Junín 2050)	427-7928
BLANCO, MARTÍN / estudioblaszak@yahoo.com	422-2313
SALVATTORI / Lobo de la Vega 1095 YB.	381-6115611

VITRIU VIDRIOS
 CRISTALES • ESPEJOS • TEMPLADOS
 POLICABORNATOS • BALDOSAS DE VIDRIOS
 BISELADOS • CARPINTERIA DE ALUMINIO

España 1234/40 San Miguel de Tucumán / Tel/Fax (0381) 433-0469 / 432-4996
 e-mail: info@vitriuidrios.com

Ordoñez VIDRIOS

Ruta alternativa 304 y Ayacucho, Alderetes. Tucumán / Tel: 381-6576077 / 381-5580235
 e-mail: ordonezvidrios@gmail.com

REFRACTARIOS

BERCOVICH / 24 de Setiembre 746	421-8691
BERCOVICH / A. Lucero y C. Alvarez	432-1616
BERCOVICH / España 631 (Concep.)	03865-421943
ALEM MATERIALES / Av. Alem 535	400-0060
EL AMIGO / Ex ruta 9 km 1286 Bda. Rio Salí	426-7431
E.M.I. / Av.Roca 324	424-6524
E.M.I. / Av.Roca 3980	156-215273
E.M.I. / Sgto. Cabral 44-BRS	452-6135
HIDROTECNICA DEL NOA / B. Aires 440	420-5881
LAJAS NOROESTE / Av. A. de la Vega 709	432-2466
TUCUMÁN LAJAS / Av. Roca 3195	381-5172322
ZERAMIKO / 24 de septiembre 731	381-4229046
ZERAMIKO / Av. Sáenz Peña 602	381-4242600
ZERAMIKO / España esq. Ruta Nac. nº 38.	3865-424100
ZERAMIKO / Av. Solano Vera 293 Y. B.	381 425-8012

REVESTIMIENTOS Y CIELORRASOS

AISLAR / Av Adolfo de la Vega 695	381 5102150
BERCOVICH / 24 de Setiembre 746	421-9178
BERCOVICH / A.Lucero y C. Alvarez	432-1616
BLANGINO / CESCO / 12 de Oct. y Mendoza	421-2485
BOLÍVAR MATERIALES / Bolívar 1640	381-424-3772
CASTRO / Alberdi 454	424-2100
CENTROPLAC / San Luis 20	420-1301
CORR. ACONQUIJA / San Lorenzo 1355	424-4258
CORRALON ALEM / Av. Alem 535	400-0060
CORRALON SALTA / Av. Salta 1650	381-4277002
DISTRIB.LAMADRID / Ej. del Norte 395	423-0634
EL AMIGO / Ex ruta 9 km 1286 Bda. Rio Salí	426-7431
E.M.I. / Av.Roca 324	424-6524
FABI-COR / Ayacucho 53	421-7288
IGGAM	156-781590
IMAGINARIA / J. Colombres 196	421-0057
INDUSPARQUET / Av. Aconquija 285 (YB)	3875749561
JAVIER SOLANA / Lavalle 864	424-8199
KATZ / Av. Perón 1.700 L.I (YB)	381-3035501
MARMOLERIA MORALES / Paraguay 540	422-2645
MARMOLCES CESCO HNOS. / Mendoza 1449	422-8793
MICROCEMENTO TUCUMÁN / Av. Mate de Luna 2214	381-4471247
MORAN REVESTIMIENTOS / Av. Mitre 217	422-2692
NORRY / J. Thames 263	423-6739
PIRKA STONE / Av. Belgrano 1745	432-4180
ROSSO MATERIALES / Av. Alem 595	420-5000
SECCOPLAC	381-3584489
TARQUINI / Pje. Pedro de Valdivia 3564	155-888774
TECNOPOR San Lorenzo 2041	432-2253
TUCUMÁN LAJAS / Av. Roca 3195	381-5172322
VELVET / Marcos Paz 2065	433-3179
ZERAMIKO / 24 de septiembre 731	381-4229046
ZERAMIKO / Av. Sáenz Peña 602	381-4242600
ZERAMIKO / España esq. Ruta Nac. nº 38.	3865-424100
ZERAMIKO / Av. Solano Vera 293 Y. B.	381 425-8012

REVESTIMIENTOS ACRILICOS

AISLAR / Av Adolfo de la Vega 695	381 5102150
A TERMINACIONES	381-5831429
MICROCEMENTO TUCUMÁN / Av. Mate de Luna 2214	381-4471247
SECCOPLAC	381-3584489
SOLUCIONES PROYECTABLES Av. Ejército del Norte 28	381-154481289
SALVATTORI / Lobo de la Vega 1095 YB.	381-6115611

REVOQUES (FÁBRICAS)

FINTUC / La Plata 1352	436-1046
LABASTIDA JUAN / Córdoba 1161	431-0226
WEBER CONCREMAX / Juan B. Terán 250	400-6664

REVOQUES INDUSTRIALIZADOS

AISLAR / Av Adolfo de la Vega 695	381 5102150
AVILA PROYECTABLES	381-5725613
MICROCEMENTO TUCUMÁN / Av. Mate de Luna 2214	381-4471247
SOLUCIONES PROYECTABLES Av. Ejército del Norte 28	381-154481289

REVOQUES PROYECTABLES

AISLAR / Av Adolfo de la Vega 695	381 5102150
A TERMINACIONES	381-5831429
SOLUCIONES PROYECTABLES Av. Ejército del Norte 28	381-154481289

SANITARIOS

(ARTEFACTOS - INSTALACIONES)

ALEM MATERIALES / Av. Alem 535	400-0060
ARTESAN S.R.L. / Av. Roca 139	424-7367
ARQ CABOCOTTA INSTALACIONES	381-5566375
BERCOVICH / 24 de Setiembre 746	421-8691
BERCOVICH / A. Lucero y C. Alvarez	432-1616
BERCOVICH / España 631 (Concep.)	03865-421943
BERCOVICH / Ex ruta 9 km 1286 Bda. Rio Salí	426-7431
BOLÍVAR MATERIALES / Bolívar 1640	381-424-3772
BORTOLOTTI / Av. Mitre 1602	433-1130
CASA ARREGLOS / Av. Siria 1.296	421-5595
CASA ROTELLA / Catamarca 217	421-1016
CASTRO / Alberdi 454	424-2100
CORRALONES DEL SUR / 9 de Julio y Matheu	429-0391
DETTA COLLI / Perú Sud 447 (Tafi Viejo)	461-7376
DI-MI SANITARIOS / Independencia 232 (BRS)	426-1169
DON BOSCO SANITARIOS / Asunción 302	433-0217
EL AMIGO / Ex ruta 9 km 1286 Bda. Rio Salí	426-7431
EL COLITA / M. Alfaro 1081	424-3509
EL FONTANERO / Av. Alem 73	424-6364
FIGUEREDO / Rojas Paz 356	435-6581
FERRETERIA INTEGRAL Av. Belgrano 2546	432-2516
GENTILE TUCUMAN / Lavalle 2729	423-3131
GOLDMAN SANITARIOS / J. B. Justo 1045	428-0939
GÜEMES / Güemes 250 (S. P. Colalao)	(03862)481-0009
HOKA (de Felipe Carcara) / Italia 873	422-3126
INSTALAC. COMPLEMENT. / Junín 1028	422-4112
KATZ / Av. Perón 1.700 L.I (YB)	381-3035501
LA ESQUINA / Jujuy esq Av. Roca	420-3802
MEIKON / Av. Belgrano 1507	432-0294
MINAHK Instalaciones / Saavedra 1061	154-189066
MIOTTI GAS / Av. Belgrano 1890	433-1694
MULTINORT / Marcos Paz 1888	432-4056
NC SANITARIOS / Lamadrid 333	424-8739
PLASTICO'S / Av. Roca 2263	433-1666
POLLANO SANITARIOS / J. Colombres 370	421-8319
P.V.C. TUCUMAN (acces.) / Av. Belgrano 1535	423-7786
ROSSO MATERIALES / Av. Alem 595	420-5000
TORRES SANITARIOS / Ej. del Norte 2560	434-8801
TORRES SANITARIOS / F de Aguirre 1855	427-5410
TORRES SANITARIOS / 8 y 25 (V. M. Moreno)	437-3780
ZERAMIKO / 24 de Setiembre 731	422-9046
ZERAMIKO / Av. Sáenz Peña 602	424-2600

SEGURIDAD INDUSTRIAL

ATENOR HNO. / Junín 486	422-1727
BORTOLOTTI / Av. Mitre 1602	433-1130
COMERCIAL COLON / Av. Colon 10	433-0646
E.M.I. / Av.Roca 324	424-6524
E.M.I. / Av.Roca 3980	156-215273
E.M.I. / Sgto. Cabral 44-BRS	452-6135
FERRING S.R.L. / Buenos Aires 843	424-9250
HUINCA RENANCO / 9 de Julio 880	424-5023
MATAFUEGOS NORTE II / Belgrano 1893	433-0834
MERKUSA / 12 de Octubre 845	423-7474

MITRE TOOLS / Suipacha 222 421-6666
 PABLO PELLI Y ASOC. / Rivadavia 2724 427-6413
 SEGUMAT / Bolívar 615 420-0456
 SUPER BRICO / Córdoba 770 422-3289

SEGUROS

AVAL SEGUROS / www.aval.com.ar 0810-555-2825

SEMÁFOROS

NOA INDUSTRIAL / Pje. Marconi 152 427-5383

SERVICIO DE TERMINACIONES

A TERMINACIONES 381-5831429

SISTEMA CONSTRUCTIVO CON PANELES DE TELGOPOR

SOLUCIONES PROYECTABLES Av. Ejército del Norte 28 381-154481289

SISTEMAS DE RIEGO RESIDENCIAL

HABA riego & jardín / Habariegos@gmail.com 381-3508172

TANQUES AUSTRALIANOS

BERCOVICH / 24 de Setiembre 746 421-8691
 BERCOVICH / A. Lucero y C. Alvarez 432-1616
 BERCOVICH / España 631 (Concep.) 03865-421943
 BERCOVICH / Ex ruta 9 km 1286 Bda. Rio Sali 426-7431
 ECHAPERO / Don Bosco 1678 423-0165
 EL AMIGO / Ex ruta 9 km 1286 Bda. Rio Sali 426-7431
 GENTILE TUCUMAN / Lavalle 2729 423-3131
 RIO AZUL INGENIERIA SRL Lavalle 2974 423-3340
 TENSOLITE SRL / Ruta 9 km 1298 437-0710

TANQUES PARA AGUA (FÁBRICAS)

DINO / Alvarez Condorco 322 428-2069
 CAVILIT / Pje. Manuela Pedraza 675 429-0410
 CONMIX / Lavalle 3228 433-2797
 OBRAPLUS / Lavalle 3417 432-1635

TECHOS Y TINGLADOS

ABACO / abacometalurgicas@gmail.com 381-6073893
 BONSIGNORI / Asunción 1575 156-813330
 DF NOA / Av. Colón 1235 381-2084225
 DOMINÉ, EDUARDO / Pje. Holmberg 2863 434-6960
 FORJAS / Av. Roca 2443 436-3600
 FORMOSO, EDUARDO / Lavalle 2412 423-2823
 LA ZINGUERÍA / Asunción 524 231-1413
 MODELO / Pje. Ramón y Cajal 172 427-4755
 RUBEN IBIRIS / Pje. Japón 2251 436-1523
 ITECH / Frías Silva 36 - 1º piso, of. 8 433-0883
 NORRY / J. Thames 263 423-6739
 RIO AZUL INGENIERIA SRL Lavalle 2974 423-3340
 SOLER / Asunción 844 433-0766

TEJAS (FÁBRICAS)

CERAM. MARCOS PAZ / Fco. Rossi 4ta c. (YB) 435-2089
 CERAM. MARCOS PAZ / C. del Perú Km 3,5 381-3963451
 ROSSO MATERIALES / Av. Alem 595 420-5000

TELEFONÍA (EQUIPOS, INSTALACIONES)

CONTROL / 24 de Setiembre esq. Jujuy 422-9695
 DISCAR / Córdoba 429 430-3434
 INTER-FON / Maipú 458 430-0786
 L.R. TELEFONIA / San Miguel 669 423-4080
 MC COMUNIC. / Avellaneda 894 - 5º A 422-6738
 POLOS / Mendoza 767 400-7518
 RAMAL TELEFONIA / José Camilo Paz 3335 432-0420
 SISTELCO TUC. S.R.L. / Buenos Aires 340 431-1151
 SISTEMAS Y SERVICIOS / San Luis 684 420-1080
 S.K. / Mendoza 1332 421-5560

TOLDOS

FABI-COR / Ayacucho 53 421-7288
 KATZ / Av. Perón 1.700 L.1 (YB) 381-3035501
 LONERA CORDOBA / Muñecas 370 421-1940
 OSCAR MAROZZI / Av. Roca 3473 432-0162
 TOLDOS MARCELO / Av. Siria 1444 154-580419

TRANSPORTES

ANDREANI S.A. / Ecuador 239 422-2027
 EXPRESO BISONTE / Congreso 140 (BRS) 426-0314
 EXPRESO DIRECTO / Pje. M. Quintana 584 421-4044
 EXPRESO SAN JOSE / Alfonsina Stormi 97 427-3483
 FRANCISCO CONCILIO / E. Castelar 1365 423-2798
 GONZALEZ TORO / Pje. de Los Andes 648 423-3504
 LA SEVILLANITA / Av. Perón s/n (Alderetes) 494-0214
 LO BRUNO S.A. / Cnel. Zelaya 802 423-2812
 MAKLAYR S.A. / Reconquista 376 (BRS) 426-1997
 MELHEN S.R.L. / Belgrano 86 (BRS) 426-0895
 NUEVO EXP. INTERNACIONAL / Cuba 1250 431-0577
 TACCHHELLA SRL 381-4395215
 RP 301 Km 3,08 - Esq. Antonio de Espinosa 424-2893
 TRANSPORTE MESSINA / Av. Roca 3500

TRATAMIENTOS ANTICORROSIVOS

ADICEM / Av. Belgrano 1858 381-5502746
 ING. EN REVESTIMIENTOS / Santa Fe 3008 423-7900

TRATAMIENTOS ANTI HUMEDAD

PIRKA STONE / Av. Belgrano 1745 432-4180



Molina Vidrios S.A.

Distribución directa de fábrica de Vidrios y Aluminios | Fábrica de templados y DVH

Distribuidor Oficial de: VASA, Flami, OK, TAMT

Rivadavia esq Italia
 Tel: 0381-4220111
 E-mail: molinavidrios@molinavidrios.com.ar
 (4000) S. M. de Tucumán
 Tucumán
 Molina Vidrios

VENTILACIÓN INDUSTRIAL

ALONSO Y CIA. / Lavalle 1315 424-5315
 MERKUSA / 12 de Octubre 845 423-7474
 MODELO / Pje. Ramón y Cajal 172 427-4755

VENTILADORES DE TECHOS

BRAUDE / Maipú 166 430-6075
 CICOM / Av. Sáenz Peña 273 421-6851
 LA CASA DEL VENTILADOR / Catamarca 237 422-4508
 MOBILAR / Mendoza 463 430-5055

VIDEOPORTEROS

ALARTEC / San Lorenzo 516 421-6216
 ALBIERO HNOS. SRL / Catamarca 479 430-5677
 CONTROL / 24 de Setiembre y Jujuy 422-9695
 DISCAR / Córdoba 429 430-3434
 INTER-FON / Maipú 458 430-0786
 INYSER / Lavalle 2665 432-3232
 JACO / Santiago 799 431-0768
 MAZTER AUTOMAT. / San Lorenzo 2263 156-428303
 MEGA ELECTRICIDAD / Junín 212 430-0108
 MEGA ELECTRICIDAD / 24 de Sep. 1350 424-2300
 SEGURIDAD OMEGA / San Martín 2801 381-4233322

VIDRIOS - ESPEJOS

ABRAHAM VIDRIOS / Salas y Valdés 273 (YB) 435-0618
 A DIAZ / Av. Belgrano 1600 381-16126234
 ALEM VIDRIOS / Coronel Zelaya 530 4245152
 ALUGLASS / maipú 1167 471-1495
 ALUMINIO YERBA BUENA / Bolivia 30 Y. B. 381-3528244
 ARIEL LAZARTE VIDRIOS / Av. Colón 1340 381-4740028
 BERCOVICH / 24 de Setiembre 746 421-8691
 BERCOVICH / A. Lucero y C. Alvarez 432-1616
 BERCOVICH / España 631 (Concep.) 3865-421943
 BERCOVICH / Ex ruta 9 km 1286 Bda. Rio Sali 426-7431
 CAPPETTA VIDRIOS / Aconquija 2018 (YB) 425-4267
 DIAZ VIDRIOS 4255013 / Cel: 154 679339
 EL AMIGO / Ex ruta 9 km 1286 Bda. Rio Sali 426-7431
 FABI-COR (polarizados) / Ayacucho 53 421-7288
 GONELLA HNOS. / San Juan 1643 423-4013
 GRUPO TM aluminio y vidrios 3815817148/3813004308
 J.A.MORAN VIDRIOS / Av. Colon 181 423-4528
 LA CASA DE LOS ESPEJOS / Belgrano 1598 423-7205
 LIBERTAD / Av. Siria 1660 427-4787
 MAR / Catamarca 165 430-9581
 MOLINA VIDRIOS / Rivadavia 1102 422-0111
 MORAN REVESTIMIENTOS / Av. Mitre 217 422-2692
 ORDONEZ / Ruta alternativa 304 y Ayacucho / Alderetes 381-6576077
 POLARIZADOS / Av. Belgrano 1820 427-3203
 RAUL ARAGON / Santo Domingo 120 (YB) 435-1725
 RODRIGUEZ VIDRIOS / Av. Belgrano 2375 433-1443
 STAMPATO VETRO / ventas@stampato.com 011-912-5502
 TORIELLI VIDRIOS / Av. Belgrano 2820 423-0682
 TUCUMAN VIDRIOS SRL / Junín 369 431-1116
 VIDRAL / Av. Circunvalación Km. 1294 453-6806
 VIDRIERIA DEL CENTRO / J. Colombres 369 430-0759
 VIDRIERIA 25 DE MAYO / 25 de Mayo 1763 422-1348
 VITRIU VIDRIOS / España 1234 / 40 433-0469
 ZERAMIKO / 24 de septiembre 731 381-4229046
 ZERAMIKO / Av. Sáenz Peña 602 381-4242600
 ZERAMIKO / España esq. Ruta Nac. n° 38. 3865-424100
 ZERAMIKO / Av. Solano Vera 293 Y. B. 381-425-8012

VIDRIOS GRABADOS Y VITRALES

BEJAR, ESTELA / Muñecas 798 5º D 156-096550
 GARCÍA DE CASILLAS, MARTA / Italia 524 430-1056
 MOYANO, INES / Buenos Aires 136 422-2134
 NEGRITA PAZ / Av. Sáenz Peña 785 424-6413



RODRIGUEZ VIDRIOS
 Carpintería de aluminio y vidrios

VENTA Y COLOCACIÓN

Cristales - Blindex
 Espejos - Biselados
 Aberturas - Mamparas

Av. Belgrano 2375. Tucumán
 (381) 433 1443
 rodriguezvidrios@outlook.es

SILVIA ARANZANA / Av. Perón 800 - MJ C17 435-5543

VISUALIZACIÓN (FOTOREALISMOS)

ARQUIGRAF / Pje. Bertrés 211 430-0761
 AXIOMA 154 765975 - 154 421604
 DIVSIÓN COPIADO / San Juan 611 497-5713

VIVEROS

EL CRISTO / Av. Aconquija 400 YB 435-5743
 EL ORDIAL / Mendoza 3448 423-3747
 EL PUESTO / Zavalía 50 - Yerba Buena 435-5711
 LOS LAPACHOS / R. de Escalada 197 425-2709
 POLANCO / Av. Independencia 1380 436-4406
 VIVERO DEL JARDIN / Fco. de Aguirre 2005 427-5022
 VIVERO HORCO MOLLE / Saavedra Lamas 581 (YB)
 VIVERO ISA / Camino del Perú 602 435-4351
 VIVEROS DEL NORTE / Av. Avellaneda 48 421-9925
 VIVERO STA. ISABEL / Aconquija 1914 (YB) 156-447447

VIVIENDAS DE MADERA

VIVIENDAS TUCUMANAS / Lavalle 2661 423-3136

YESERÍA, FABRICAS

CIA. MINERA DEL NORTE / Marcos Paz 2085 423-4239
 NICOLAS NEME / Don Bosco 2044 423-5155

ZINGUERÍA

DOMINÉ, EDUARDO / Pje. Holmberg 2863 434-6960
 LA ZINGUERÍA / Asunción 524 231-1413
 MODELO / Pje. Ramón y Cajal 172 427-4755
 SARAVIA INSTALAC. / J. Colombres 1736 427-4825



Ariel Lazarte
 VIDRIOS

VENTA Y COLOCACIÓN DE

CERRAMIENTOS DE VIDRIOS
 BARANDAS DE BALCONES
 ESCALERAS, ESPEJOS Y
 MAMPARAS

TEL: 381 4740028
 381 6433258 - 381 4758317
 Av Cristóbal Colón 1.340
 Av ejército del Norte 2.011
 planta industrial José Hernández 698
 Las Talitas - Tucumán

ABERTURAS

ABERTURAS / Av. Belgrano (s) 4071 431-6290
 ABONDANDOLO / T. Edison 40 431-1633
 EMI / Av. Libertad 2716 439-2845
 EMPRECONS / San Lorenzo 3533 431-0214
 SUDAMERICANA / Av. Independencia 1730 422-8388

ASCENSORES

SIMA / Viamonte 146 156 884 980

ADITIVOS

T & C DISTRIB. / Pedro L. Gallo 1844 439-6018

ACEROS

EMI / Av. Libertad 2716 439-2845
 SUDAMERICANA / Av. Independencia 1730 422-8388

ADHESIVOS CEMENTICIOS

EMI / Av. Libertad 2716 439-2845
 SUDAMERICANA / Av. Independencia 1730 422-8388

AIRE ACONDICIONADO

FRIO CONFORT / Av. Belgrano (n) 1688 434-4993

AISLANTE TÉRMICOS Y ACÚSTICOS

EMI / Av. Libertad 2716 439-2845
 T & C DISTRIB. / Pedro León Gallo 1844 439-6018

ALAMBRES

EMI / Av. Libertad 2716 439-2845
 SUDAMERICANA / Av. Independencia 1730 422-8388

ALARMAS

SEGURIDAD OMEGA / Pablo VI 379 154 838 826

ALUMBRADO PUBLICO

ELECTROCENTRO / Av. Moreno (s) 3127 421-5226

AMOBILIARIOS PARA BAÑOS

ARTE PARA CADA DÍA / Fortunato Juárez 1.559 385-4992388
 CHS Carpintería Cianferoni / Lavalle 1.045 385-5871146
 EMI / Av. Libertad 2716 439-2845
 GEMA / Av. Belgrano (s) 1038 424-1642

AMOBILIARIOS PARA COCINA

ABONDANDOLO / T. Edison 40 431-1633
 ALAS DESARROLLOS SRL / Suarez 1326 385-4846511
 ARTE PARA CADA DÍA / Fortunato Juárez 1.559 385-4992388
 CHS Carpintería Cianferoni / Lavalle 1.045 385-5871146
 K y V / Av. Alsina (o) 163 422-3334
 SUPERMAT / Av. Belgrano (s) 858 450-4456

AMOBILIARIOS PARA EMPRESAS

ABONDANDOLO / T. Edison 40 431-1633
 ALAS DESARROLLOS SRL / Suarez 1326 385-4846511
 ARTE PARA CADA DÍA / Fortunato Juárez 1.559 385-4992388
 CHS Carpintería Cianferoni / Lavalle 1.045 385-5871146

APLICACION DE MORTEROS MONOCAPAS

SOLUCIONES PROYECTABLES 381-154481289

ARENADOS

ALTA GAMA / Av. Independencia 1730 422-9779

ASFALTOS

T & C DISTRIB. / Pedro L. Gallo 1844 439-6018

AUTOMATIZACIÓN

ELECTROCENTRO / Av. Moreno (s) 3127 421-5226

BOMBAS DE AGUA

EMI / Av. Libertad 2716 439-2845
 PAVAN & MOSCA / La Plata 116 421-0275

BORDES PARA PISCINAS

BLANGINO / Av. Moreno (s) 937 421-7398
 MARIO CESCA / Parque Industrial 437-0042

CÁMARAS FRIGORÍFICAS

FRIO CONFORT / Av. Belgrano (n) 1688 434-4993

CAÑOS PLÁSTICOS

EMI / Av. Libertad 2716 439-2845
 LA CASA DEL P.V.C. / Av. Colón (n) 22 422-2391
 NORLIT / Parque Industrial 437-0109
 SUDAMERICANA / Av. Independencia 1730 422-8388

CAÑOS DE HORMIGÓN

NORLIT / Parque Industrial 437-0109

CARPINTERÍA DE ALUMINIO

ABERTURAS / Av. Belgrano (s) 4071 431-6290
 ALAS DESARROLLOS SRL / Suarez 1326 385-4846511
 EMI / Av. Libertad 2716 439-2845
 EMPRECONS / San Lorenzo 3533 431-0214

CARPINTERÍA DE MADERA

ABONDANDOLO / T. Edison 40 431-1633
 ARQ. DOMÍNGUEZ 385-4 046 090
 EMI / Av. Libertad 2716 439-2845
 CHS Carpintería Cianferoni / Lavalle 1.045 385-5871146
 RIO BERMEO / Río Bermejo 69 422-2391
 SPITALEHNOS / Peralta Luna (o) 580 431-0727

CARPINTERÍA METÁLICA

EMI / Av. Libertad 2716 439-2845
 GALEANO / Julio A. Gerez 164 - L.B. 427-4833

CARTELERÍA - LETREROS

INTEGRAF / La Plata 333 424-0009

CEMENTO Y CAL (DISTRIBUIDORES)

NORLIT / Parque Industrial 437-0109
 SUDAMERICANA / Av. Independencia 1730 422-8388

CERÁMICOS

EMI / Av. Libertad 2716 439-2845
 EL AMIGO / Av. Belgrano (n) 956 385-4963693
 SUDAMERICANA / Av. Independencia 1730 422-8388
 SUPERMAT / Av. Belgrano (s) 858 450-4456

CHAPAS

EL AMIGO / Av. Belgrano (n) 956 385-4963693
 EMI / Av. Libertad 2716 439-2845
 SUDAMERICANA / Av. Independencia 1730 422-8388

CIELORRASOS

MARTIN TERAN / Av. Aguirre (S) 1866 422-0923

COLUMNAS PARA ALUMBRADO

ELECTROCENTRO / Av. Moreno (s) 3127 421-5226

CONSTRUCCIÓN EN SECO

CONST. & SERVICIOS / Av. Belgrano (s) 538 422-3870
 EMI / Av. Libertad 2716 439-2845
 MARTIN TERAN / Av. Aguirre (S) 1866 422-0923

COMPUTACION

NOAHARD / Mitre 172 422-8581
 noahard@arnet.com.ar

CONSULTORÍA PROFESIONAL

FRIO CONFORT / Av. Belgrano (n) 1688 434-4993

CORTE Y PLEGADO DE CHAPAS

FRIO CONFORT / Av. Belgrano (n) 1688 434-4993

CORTINADOS

LAS MALVINAS / Buenos Aires 28 421-4796

CORTINAS

SOLARE / Av. Presidente Illia 109 422-9647

DECORACIÓN

CHS Carpintería Cianferoni / Lavalle 1.045 385-5871146
 GEMA / Av. Belgrano (s) 1038 424-1642

DISEÑO, ESTUDIOS

CHS Carpintería Cianferoni / Lavalle 1.045 385-5871146
 CISNEROS-DOMÍNGUEZ ARQ. / 25 DE Mayo 276 421-4107
 DANIEL MESSAD / SEBASTIÁN MESSAD 422-5473
 Av. Abs. Rojas 790

EMPRESAS CONSTRUCTORAS

ALTA GAMA / Av. Independencia 1730 422-9779
 CONORVAL / Av. Aguirre (s) 2221 439-3399
 CONSTRUHAUS SRL / Unzuga (N) 38 421-1139
 DA-RO / Av. Aguirre esq. Andes 434-1905
 GONZALIC / Entre Ríos 588 422-4940
 INGECON / Av. Colón (s) 1031 421-9001
 LINEAS ELÉCTRICAS / Salta 78 421-5600
 LO BRUNO ESTRUCT. / Parque Industrial 437-1992
 MARTIN TERAN / Av. Aguirre (S) 1866 422-0923
 NORLIT / Parque Industrial 437-0109
 Q + Q / La Huarmitis 80 - B° La Alhambra 3855974511
 RIO BERMEO / Río Bermejo 69 422-2391
 SALVADOR SCROSPPI / Entre Ríos 540 422-2250
 SEGUNDO BOLZON SRL / Garibaldi 1131 421-6131
 TRAMMA / www.arquitectostramma.com 385-409-2327
 URBANA CONST. / Av. Belgrano (s) 2282 421-8623

EMPRESAS DE PINTURA

CONST. & SERVICIOS / Av. Belgrano (s) 538 422-3870
 IKIGAI / Ruta 34 - Km 718 - La Banda 0385-4080049
 SANTIAGO PINTURERIAS / Av. Colón (S) 657 421-8080

ENMARCADOS

TODO VIDRIO / Av. Moreno (s) 176 421-8292

EQUIPAMIENTOS

GEMA / Av. Belgrano (s) 1038 424-1642

EQUIPOS PARA LA CONSTRUCCIÓN

EMI / Av. Libertad 2716 439-2845
 NORLIT / Parque Industrial 437-0109

ESTRUCTURAS DE GRANDES LUCES

TINGLADOS DORREGO / A. del Valle 1870 - L.B. 427-8158

ESTRUCTURAS METÁLICAS (FÁBRICAS)

CONST. & SERVICIOS / Av. Belgrano (s) 538 422-3870
 TINGLADOS DORREGO / A. del Valle 1870 - L.B. 427-8158

FERRETERÍAS - FERRETERÍA INDUSTRIAL

COMERCIAL COLÓN / Av. Colón (s) 1031 421-7267

EMI / Av. Libertad 2716 439-2845
 FRIO CONFORT / Av. Belgrano (n) 1688 434-4993

GAS

GMKT / Moreno Sur 953 385-4171152

GRÚAS

LO BRUNO ESTRUCT. / Parque Industrial 437-1992

GRUPOS ELECTRÓGENOS

ELECTROCENTRO / Av. Moreno (s) 3127 421-5226

HERRAJES

EMI / Av. Libertad 2716 439-2845

HERRAMIENTAS

EMI / Av. Libertad 2716 439-2845
 PAVAN & MOSCA / La Plata 116 421-0275

HIERROS Y TUBOS ESTRUCTURALES

EMI / Av. Libertad 2716 439-2845
 SUDAMERICANA / Av. Independencia 1730 422-8388

HOJALATERÍA

GALEANO / Julio A. Gerez 164 - L. B. 427-4833

HORMIGÓN ELABORADO

HORMITEC / Av. L. Lugones y Av. Circunvalación 428-1479
 INGECON / Av. Colón (s) 1031 421-9001
 LOBAR / Av. Circunvalación y Robles 385-4393432

ILUMINACIÓN

ELECTROCENTRO / Av. Moreno (s) 3127 421-5226
 LINEAS ELÉCTRICAS / Salta 78 421-5600
 PAVAN & MOSCA / La Plata 116 421-0275

INSTALACIONES ELÉCTRICAS

ALTA GAMA / Av. Independencia 1730 422-9779
 ELECTROCENTRO / Av. Moreno (s) 3127 421-5226
 JUAN CISNEROS / San Luis 1775 422-7497
 LINEAS ELÉCTRICAS / Salta 78 421-5600

INSTALACIONES DE GAS

PÉREZ GAS / Fray Mariano Pérez 1646 431-3404

INSTALACIONES SANITARIAS

EMI / Av. Libertad 2716 439-2845
 JOSÉ ENRIQUE ROGER / T. Edison 575 431-3568

LADRILLOS (CORTADA)

CERÁM. SANTIAGO / Av. Solís y Santa Fe 431-3134

LAMINADOS

ABERTURAS / Av. Belgrano (s) 4071 431-6290

LUSTRES Y LAQUEADOS

ABONDANDOLO / T. Edison 40 431-1633

MADERAS

IMA / Parque Industrial 437-0086

MADERERA ARTÍSTICA

UNIVERSO CREATIVO / T. Edison 40 431-1633

MARMOLERÍAS

CESCA Hnos. / Av. Hipólito Yrigoyen 663 421-3263
 CESCA Hnos. / Parque Industrial - L.B. 437-0040
 marmoleriascescahnos@arnetbiz.com.ar
 DA-RO / Av. Aguirre esq. Andes 434-1905
 RIZOLO / Lugones 1478 421-6375
 VICTORIO CESCA / Parque Industrial 437-0182
 VIRGEN DEL VALLE Miximiliano Castro 772 385-4122935

MATAFUEGOS

ROJO / Av. Moreno (s) 150 424-0030

MATERIALES DE CONSTRUCCIÓN

EL AMIGO / Av. Belgrano (n) 956 385-4963693
 EMI / Av. Libertad 2716 439-2845
 LO BRUNO / Av. Aguirre (N) 191 3854890010
 NORLIT / Parque Industrial 437-0109
 SUDAMERICANA / Av. Independencia 1730 422-8388

MATERIALES ELÉCTRICOS - ILUMINACIÓN

ELECTROCENTRO / Av. Moreno (s) 3127 421-5226
 LINEAS ELÉCTRICAS / Salta 78 421-5600
 PAVAN & MOSCA / La Plata 116 421-0275

MESADAS DE COCINA

DA-RO / Av. Aguirre esq. Andes 434-1905
 RIZOLO / Lugones 1478 421-6375
 VICTORIO CESCA / Parque Industrial 437-0182

MONTAJES ELÉCTRICOS

ELECTROCENTRO / Av. Moreno (s) 3127 421-5226

MOSAICOS (FÁBRICAS)

BLANGINO / Av. Moreno (s) 937 421-7398
 MARIO CESCA / Parque Industrial 437-0042

MOTORES ELÉCTRICOS

PAVAN & MOSCA / La Plata 116 421-0275

MUEBLES DE MADERA (FÁBRICAS)

DOS MUEBLES / www.dosmuebles.com.ar
K y V / Av. Alsina (o) 163 422-3334

MUEBLES DE MADERA (RESTAURACIONES)

K y V / Av. Alsina (o) 163 422-3334

PERSIANAS DE ENROLLAR

ABERTURAS / Av. Belgrano (s) 4071 431-6290
EMI / Av. Libertad 2716 439-2845

PERFORACIONES

NORLIT / Parque Industrial 437-0109

PILETAS Y ARTÍCULOS

LA FLORESTA / Av. Belgrano (s) 2643 422-5810

PINTURERÍAS

BONACINA / Independencia 940 0385-4228876
CENTRO DE COLOR / La Plata 115 0385-4213583
COLORSHOP / La Banda 11 2155-4965
DEL VALLE PINT. / H. Yrigoyen 1009 0385-4212477
GIANUZZI / Av. Belgrano Sur 2016 0385-6020006
IKIGAI / Ruta 34 - Km 718 - La Banda 0385-4080049
NELSON / Av. Belgrano Sur 0385-4223400
PICASSO PINT. / Av. Libertad 2511 0385-5756807
PINTENOVA / San Juan y Av. Colón 0385-4292992
PINT. DEL SUR / Av. Moreno Sur 176 0385-4213971
REKA EL PINTAO / Avellaneda y 25 de Mayo 0385-4098248
REKA EL PINTAO / Rivadavia 1018 0385-4114667
REKA EL PINTAO / Aguirre y Libertad 0385-4020850
REKA EL PINTAO / Hiper Libertad 0385-6024555
REKA EL PINTAO / San Martín y Entre Ríos 0385-847446
REKA EL PINTAO / Independencia al 6000 0385-127935
SANTIAGO PINT. / Av. Colón 657 0385-4218080

PISOS DE MADERAS

ABBONDANDOLO / T. Edison 40 431-1633

PLACARES

ABBONDANDOLO / T. Edison 40 431-1633
ALAS DESARROLLOS SRL / Suarez 1326 385-4846511
K y V / Av. Alsina (o) 163 422-3334
SPITALTE HNOS. / Peralta Luna (o) 580 431-0727

POLICARBONATOS

EMI / Av. Libertad 2716 439-2845
TODO VIDRIO / Av. Moreno (s) 176 421-8292

PREMOLDEADOS

CESCA Hnos. / Av. Hipólito Yrigoyen 663 421-3263
CESCA Hnos. / Parque Industrial - L.B. 437-0040
marmolenciacescahnos@armetbiz.com.ar
NORLIT / Parque Industrial - L.B. 437-0109

PRODUCTOS QUÍMICOS

T & C DISTRIB. / Pedro L. Gallo 1844 439-6018

P.V.C.

EMI / Av. Libertad 2716 439-2845
LA CASA DEL P.V.C. / Av. Colón (n) 22 422-2391
NORLIT / Parque Industrial 437-0109

REFRIGERACIÓN

FRIO CONFORT / Av. Belgrano (n) 1688 434-4993

RESTAURACIONES

ALTA GAMA / Av. Independencia 1730 422-9779

REVESTIMIENTOS DE MADERA

ABBONDANDOLO / T. Edison 40 431-1633

REVESTIMIENTOS Y CIELORRASOS

ALAS DESARROLLOS SRL / Suarez 1326 385-4846511
EMI / Av. Libertad 2716 439-2845
GEMA / Av. Belgrano (s) 1038 424-1642
RIZOLO MÁRMÓLES / Lugones 1478 421-6375
SUDAMERICANA / Av. Independencia 1730 422-8388

REVESTIMIENTOS ACRÍLICOS

SOLUCIONES PROYECTABLES 381-154481289

SANITARIOS

EL AMIGO / Av. Belgrano (n) 956 385-4963693
EMI / Av. Libertad 2716 439-2845
LA CASA DEL P.V.C. / Av. Colón (n) 22 422-2391
NORLIT / Parque Industrial 437-0109
SUDAMERICANA / Av. Independencia 1730 422-8388

SEGURIDAD INDUSTRIAL

MATAFUEGOS ROJO / Av. Moreno (s) 150 424-0030

SELLADORES

T & C DISTRIB. / Pedro L. Gallo 1844 439-6018

TANQUES PARA AGUA

EL AMIGO / Av. Belgrano (n) 956 385-4963693
EMI / Av. Libertad 2716 439-2845
NORLIT / Parque Industrial 437-0109
SUDAMERICANA / Av. Independencia 1730 422-8388

TECHOS Y TINGLADOS

MARTIN TERAN / Av. Aguirre (S) 1866 422-0923
TINGLADOS DORREGO / A. del Valle 1870 - L.B. 427-8158

TEJAS

EL AMIGO / Av. Belgrano (n) 956 385-4963693
EMI / Av. Libertad 2716 439-2845

SUDAMERICANA / Av. Independencia 1730 422-8388

TOLDOS

SOLARE / Av. Presidente Illia 109 422-9647

VENTILACIÓN INDUSTRIAL

PAVAN & MOSCA / La Plata 116 421-0275

VENTILADORES DE TECHO

ELECTROCENTRO / Av. Moreno (s) 3127 421-5226

VIDEOPORTEROS

ELECTROCENTRO / Av. Moreno (s) 3127 421-5226
PAVAN & MOSCA / La Plata 116 421-0275

VIDRIOS, ESPEJOS

ABERTURAS / Av. Belgrano (s) 4071 431-6290
TODO VIDRIO / Av. Moreno (s) 176 421-8292

VIVEROS

LA FLORESTA / Av. Belgrano (s) 2643 422-5810

BLANGINO

REPRESENTANTE EN TUCUMÁN
Mosaicos Cesca Hnos. SRL
9 12 de Octubre 245 (4000), San Miguel de Tucumán.
(0385) 4300325
gerencia@moscahnos.com.ar

SUCURSAL STGO. DEL ESTERO
9 Av. Moreno Sur 1592 (4200), Santiago del Estero.
(0385) 4217398
raulalbertoheredia@hotmail.com

FÁBRICA
9 Ruta 19 KM 313 (5125) Monte Cristo, Córdoba.
(0551) 4917234
info@blangino.com.ar

AyC GUÍA DE PROVEEDORES JUJUY (Prefijo 0388)

ABERTURAS

ABERTURA ORTIZ/Av. San Martín 53 4270232
ABERTURAS 2000/Av. Almirante Brown 561 4257653
COOP. SAN CAYETANO /Sta Fe s/n 03886-493112
CORR. ACONQUIJA/Independencia 546 4235977
CORR. EL AMIGO /Av.Alte.Brown

ACEROS

ACENOR SA /Pachi Gorriti 1197 4258344
HIERROS LA QUIACA/P. del Marqués 38 4254797
Serapio Soria 481 (03884)421599
JUJUY HIERROS/Av.Alte.Brown 2155 4258021

ACRÍLICOS

PINTURERIA EXODO/Av. El Exodo 640 4237180
Av. Facio 708 4243025
(San Pedro)Sarmiento 493 (03884)422113
(Ciudad Perico)Av. El Exodo 96 4916799
PINTURERIA DEL CENTRO/J. M. Gorriti 653 4237503
PINT. ROSA LARRIEU /P. Argentinas 626 4237451

AIRE ACONDICIONADO

ARCE REFRIG Y SERVICIOS/Sen. Pérez 518 4222381
REFRIGERACION NORTE/Rep. de Siria217 4230546

AISLANTES TERMICOS Y ACUSTICOS

CORR. ACONQUIJA/Independencia 546 4235977
NAH-POR/Av. Alte.Brown 1045 4250920
SATURNINO DEL RIO/Av. 19 de abril 901 4231556
SUPERMAT/Av.Alte.Brown 1350 4254785
TECNO SHOP/San Martín 976-L1 4224633

ALAMBRES

ACENOR SA /Pachi Gorriti 1197 4258344
EL CRUCE /Av.Alte.Brown 230 4254558
HIERROS LA QUIACA/Puesto del Marqués 38 4254797

Serapio Soria 481 (03884)421599
JUJUY HIERROS/Alte.Brown 215 4258021
LA CASA DEL POSTE/P. Marshke y Gob. Tello 4256812

ALARMAS

ALARMAS DINELEC/Ramirez de Velazco 280 4233018
BOXER/Las Heras 690 4255310
BREGGIA/Belgrano 969-L 28 4236298
CONTROL/Ecuador 1176 4235746
DINELEC/Ramirez de Velazco 280 4233018
POWER/Campero 273 4225383
SEGURIDAD OMEGA / San Martín 2801 4000512

ALQUILER DE MAQUINAS Y HERRAMIENTAS

GOMEZ ROCO/Av. Alte. Brown 833 425448
FERRETERIA JUJUY /Av.Alte.Brown 922 4250909
MAGNA CONSTRUCCIONES/Necochea 225 4233696
TRANSERVI/Av. 9 de Julio 630 425233

AMOBLIAMIENTOS PARA BAÑOS

ABERTURAS ORTIZ/Av. San Martín 53 4270232
CUORE AMOBLAMIENTOS/Alvear 502 4230336
D.A.C./Senador Perez 563 4223728
EL MUNDO DEL CERAMICO/Av. Brown 629 4254599
JOHNSON AMOBLAMIENTOS/San Martín 53 4240967
JUJUY MATERIALES/Av.Alte.Brown 1197 4254707

AMOBLIAMIENTO PARA COCINAS

ABERTURAS ORTIZ/Av. San Martín 53 4270232
CUORE AMOBLAMIENTOS/Alvear 502 4230336
D.A.C./Senador Perez 563 4223728
EL MUNDO DEL CERAMICO/Av. Brown 629 4254599
JOHNSON AMOBLAMIENTOS/San Martín 53 4240967
JUJUY MATERIALES/Av.Alte.Brown 1197 4254707

AMOBLAMIENTO PARA EMPRESAS
NOVA OFICINA/Senador Perez 564 4229111

ROSARIO MUEBLES/Necochea 250 4238570

ARENADOS

EL CRUCE /Av.Alte.Brown 230 4254558

BOMBAS PARA AGUA

GOMEZ ROCO/Av. Alte. Brown 833 425448
ELECTRO MAT/Alvear 952 4232476

BULONERIA

ANUN HERMANOS/Av.Alte.Brown944 4252403
LA CASA DE LOS BULONES/ Av. Exodo512 4227431

CALES Y CEMENTOS

LOS TILIANES ICFYF SA/Ruta Nac 91187 4906070

CAMARAS FRIGORIFICAS

REFRIGERACION NORTE/Rep de Siria217 4230546

CANTERAS-ARIDOS

CORRALON EL CRUCE/Av.Alte.Brown

CARPINTERIA DE ALUMINIO

CORRALON CHACO/Alem Esq. Siria 4254558
SATURNINO DEL RIO/Av. 19 de abril 901 4231556

CARPINTERIA DE MADERA

CARPINTERIA ARAMAYO/Caseros 5 4230550
CARPINTERIA ORTIZ/San Juan 196 (R. Blanco) 4277232
CORRALON ACONQUIJA/Independencia 546 4235977

CORRALON CHACO/Alem Esq. Siria 4254558
CORRIENTE CLASISTA Y COMB. R. de Siria 595 4228612
FABER CARPINTERIA/R. de Escalada 140 4241615
TALLER DOS/Las Alpacas 180 4262580

CARPINTERIA METALICA

CORRALON CHACO/Alem Esq. Siria 4254558
SATURNINO DEL RIO/Av. 19 de abril 901 4231556
CONST. METALICAS ZURITA / Malvinas 59 4253443
IMANTA / www.imanta.com.ar 388-4293535

CARPINTERIA DE PVC

CORRALON EL AMIGO/Alte. Brown 2626 4252561
JUJUY MATERIALES/Av.Alte.Brown 1197 4254707

CARTELERIA Y LETREROS

GRAFF IMAGEN COMERCIAL/R. de Velazco 673 4234029
TECNIGRAFICA/Pje. Yupanqui 1658 4255393

CERAMICOS

CERAMICA LA VIÑA/Ruta Provincial N°56 4261109
LA INDUSTRIAL/Humahuaca 645 4226322

CERRAJERIAS

ALVEAR/Alvear 926 4244649
MIGUELITO/San Martin 677 4241128
VEGA/Salta 682 4232781

CHAPAS

CORRALON EL AMIGO /Av.Alte.Brown
ACENOR SA /Pachi Gorriti 1197 4258344
EL CRUCE /Av.Alte.Brown 230 4254558
JUJUY HIERROS/Av.Alte.Brown 2155 4258021
HIERROS LA QUIACA/Puesto del Marqués 38 4254797
Serapio Soria 481 (03884)421599

CIELORRASOS

CIELORRASO NAH-POR/Av. Alte. Brown 1045 4250920
CORRALON ACONQUIJA/Independencia 546 4235977
CORRALON CHACO/Alem Esq. Siria 4254558
CORRALON EL GURI/Ruta 9 Km 5,1 4281531
CORRALON EL MERCADO/Av. Alte Brown 198 4253011
DENIS MADERAS/Burela 20 4258189
PINT. ROSA LARRIEU/Pat. Argentinas 626 4237651

CONSTRUCCION EN SECO

CORRALON ACONQUIJA/Independencia 546 4235977
NAH-POR/Av. Alte.Brown 1045 4250920
TECNOMAT/Leandro N. Alem 638 4242820
TECNO SHOP/San Martin 976-L1 4224633

CONTENEDORES

ALQUI-MAC/S. Alvarado 20 4252386
EL HORNERO/Las Heras 634 4250352

COPIAS DE PLANOS

COP. GRAFF/Patricia Argentinas 482 4230311
TECNIGRAFICA/Pje. Yupanqui 1658 4255393

DECORACION

DAC DISEÑO/Senador Perz 567 4223728
FATI DECORACIONES/San Martin 615 4231821
LILIA MORA DECORACIONES/Gral Paz 329 4232192

EMPRESAS CONSTRUCTORAS

BELLOMO CONTRUCCIONES/M Belgrano 168 4252716
CONEXOS OBRAS Y SERV. /Alferes Valko 165 4280381
EBSA CONSTRUCCIONES/R. de Velazco 397 4233799
EMILIA SRL/Av. 19 de Abril 661 4236742
EMP. RIO GRANDE/Necochea 225 4°P B 4232400
GRESPO CONT CIVILES/Guemes 787 4232362
INGENIERIA Y SERVICIOS SRL/Orias 56 4251877
JUJUY CONST. /Av. 19 de Abril 1087 4226065
OBRAS Y SERVICIOS SRL/Argañaras 149 4228662
PAREDES CONST. /Necochea 250 2°P A 430486
PIRCA SRL/Los Tipales 1000 4262209
VIMAT SRL/Providencia 249 4263600
ZARIF ING. /Necochea 225 1° piso Of 101-102 4223132

EQUIPOS PARA LA CONTRUCCION

FERRETERIA GAY/Av. Alte. Brown 922 4250909
GOMEZ ROCO/Av. Alte. Brown 833 4254448

ESTUDIO DE SUELO

INGENIERIA Y SERVICIOS SRL/Orias 56 4251877
ING. M. AGOSTINI / P. Marshke y Gdor. Tello 4256812

ESTRUCTURAS METÁLICAS

E.M.R. Ingeniería / Independencia 474 03886-15402824
IMANTA / www.imanta.com.ar 388-4293535

FERRETERIAS-FERRETERIA INDUSTRIAL

BULONERIA CORBACHE/Av. Alte.Brown 1445 4230606
BULONERIA NORTE/Campero 168 4254244
CARMOTO/Av. Alte. Brown 914 4235977
CORRALON ACONQUIJA/Independencia 546 4232476
ELECTRO MAT/Alvear 952 4250909
FERRETERIA JUJUY/Av. Alte. Brown 922 4250909
FERRETERIA URQUIZA/Av. Urquiza 562 4225374

FEYCO FERRETERIA JUJUY/Av. Brown 1876 4357020
GAY FERRETERIA/Av. Alte. Brown 922 4250909
GOMEZ ROCO/Av. Alte. Brown 833/ 425448
JARDIN Y MASCOTAS/Carrillo Esq. Libertad 4243810
HERRAJES Y FERR. ASSEF/Av. Alte. Brown 769 4250259

FUNDICION

HIERROS LA QUIACA/Puesto del Marques 38 4254797
JUJUY HIERROS/Av.Alte.Brown 2155 4258021
SATURNINO DEL RIO/Av. 19 de abril 901 4231556

GAS-CALDERAS CALEFACCION

TITO TEJERINA/Rio Bermejo 1340 4914927
GASMARKET/Av.Alte.Brown 662 4258510
GASARI RESPUESTOS/Lavalle 11 4242910

GRUAS

MAGNA CONSTRUCCIONES/Necochea 225 4233696

GRUPOS ELECTROGENOS

GOMEZ ROCO/Av. Alte. Brown 833 425448
ELECTRO MAT/Alvear 952 4232476

HERRAJES

ASSEF MARCELO/Lavalle 32 4243311
FERRETERIA URQUIZA/Av. Urquiza 562 4225374

HIERROS Y TUBOS ESTRUCTURALES

ACENOR SA /Pachi Gorriti 1197 4258344
CORRALON EL AMIGO/Alte. Brown 2626 4252561
CORRALON EL CRUCE/Av.Alte.Brown 230 4254558
EL CADILLAL/Parroco Marshke 1824 4258384
HIERROS LA QUIACA/Puesto del Marquez 38 4254797
JUJUY HIERROS/Av.Alte.Brown 2448 4258021
SATURNINO DEL RIO/Av. 19 de abril 901 4231556
SUPER MAT/Av.Alte.Brown 1350 4254785

HORMIGON ELABORADO

HOMIGONERA JUJUY/Av.Alte.Brown 7 4253100

ILUMINACION

AÑOS LUZ / Urdininea 172 4227777
DIMATER / El Pibe 22 - B° Villa San Martin 4239589/51
ELECTRO MAT/Alvear 952 4232476

INGENIERÍA

E.M.R. Ingeniería / Independencia 474 03886-15402824

INMOBILIARIAS

ARIES INMOBILIARIA/Independencia 1015 4237060
BIENES SRL/Belgrano 1387 4228755
EXCONORT/Necochea 456 4231842
INMOBILIARIA ENRIQUE ROCA/Guemes 964 4232126
JUAN C AGOSTINI/jose de la Iglesia 1390 4221827
INMOBILIARIA LOPEZ/Otero 387 4229418
LAVALLE SA/Salta879 4241879
LOTEO EL ARENAL/San Martin 893 4242643
SUAREZ FASCIO /Senador Perez 131 4234735

INSTALACIONES COMERCIALES

MyA/Gorriti 413 4225661
EQUI-PAR/San Martin 687 4232287
SIMON/Balcarce 440 4229245

INSTALACIONES ELECTRICAS

ELECTRO MAT/Alvear 952 4232476

INSTALACIONES SANITARIAS

JUJUY MATERIALES/Av.Alte.Brown 1197 4254707

LAJAS

LAS PIRCAS /Av. Alte. Brown 650 156827635

MADERAS

CORRALON ACONQUIJA/Independencia 546 4235977
DENIS MADERAS/Burela 20 4258189
EL MUNDO DE LAS PLACAS/Iriarte 269 4231477
EL TREBOL/Corrientes 2842 4255406
FH MADERAS/Av. El Exodo 423 4222478
JUJUY PLACAS/Av. El Exodo480 4228890
MADERERA MORAS/Av. Fureza Aerea 78 154 128930
RIO SECO/J.B. Alberdi 29 03884-422927

MARMOLERIAS

BONUTTO/Los Andes 139 4252537
LA ESPERANZA/San Martin 271 4229480
SYMAR MARMOLERIA/Las Heras 1084 4257677
JUJUY MATRMOLES/Av alte. Brown 1015 4254965

MATAFUEGOS

JUJUY MATAFUEGOS/Av. J de la Iglesia 192 4227029
LA CASA DEL MATAFUEGO/Alem 699 4244787

MATERIALES DE CONSTRUCCION

El mundo del polmero/Av. Alte. Brown 629 4254599

PRONTO CONCRET / Alm. Brown y Burela 4252000
EL SOL /Av. Alte. Brown 2245 4254785
SUPER MAT S.A./Av. Alte. Brown 1350 4254707
JUJUY MATERIALES/Av.Alte.Brown 1197 4254558
EL CRUCE /Av.Alte.Brown 230 4235977
CORRALON ACONQUIJA/Independencia 546 4261186
LA VIÑA MATERIALES/Av. Mosconi 4250729
SAN RAFAEL MATERIALES/Zurita 36 4252561
CORRALON EL AMIGO/Alte. Brown 2626 4281531
CORRALON EL GURI/Ruta 9 Km 5,1 4235096
C&C MATERIALES/Senador Perez 380 4254558
CORRALON CHACO/Alem Esq. Siria 4258384
EL CAÑADON/Alte Brown 2310 4226033
EL CADILLAL/Parroco Marshke 1824 4226033
CORRALON BERNARDO/Alte Brown 531

MESADAS DE COCINA

DA-RO / Av. Aguirre esq. Andes 434-1905
RIZOLO / Lugones 1478 421-6375

PINTURERIAS

PINTURERÍAS MARTÍN/Salta 1079 4243835
PINTURERIA EXODO/Av. El Exodo 640 4237180
Av. Facio 708 4243025
(San Pedro)Sarmiento 493 (03884) 422113
(Ciudad Perico)Av. El Exodo 96 4916799
PINTURERIA DEL CENTRO/J. M. Gorriti 653 4237503
PINT ROSA LARRIEU /P. Argentinas 626 4237451
JUJUY MATERIALES/Av.Alte.Brown 1197 4254707
PINTURERIA CARRIZO/Salta 711 4231329
LA NUEVA PINT. CHECA/J.M. Gorriti 550 4221037
PINT. Y FERRETERIA DIP/Av. Alte. Brown 1398 4255158

PISO DE MADERAS

DENIS MADERAS/Burela 20 4258189

PLOTEO DE PLANOS

SERVICIO DE PLOTEO/ P. Argentinas 482 L13 4230311

PORTONES AUTOMATICOS

JUJUY PLACAS /Exodo 480 4228890
SAVIO NESTOR/Alvear 870 4221090

PREMOLDEADOS

LENARDUZZI ARQ Y CONST./Pachi Gorriti 986 4251603

PRODUCTOS QUIMICOS

ELECTROQUIMICA EL CARMEN/R. Prov. I Km7,5 4257410
IGR/Salt 679 4237108

SANITARIOS

EL MUNDO DEL PLOMERO/Av. Brown 629 4254599
EL TENO SANITARIOS/Av. Alte. Brown 1793 4250984
SUPER MAT S.A./Av. Alte. Brown 1350 4254785
JUJUY MATERIALES/Av.Alte.Brown 1197 4254707
LA VIÑA MATERIALES/Av. Mosconi 4261186
SAN RAFAEL MATERIALES/Zurita 36 4250729
CORRALON EL AMIGO/Alte. Brown 2626 4252561
CORRALON EL GURI/Ruta 9 Km 5,1 4281531
C&C MATERIALES/Senador Perez 380 4235096
EL CAÑADON/Alte Brown 2310 4254500
CORRALON BERNARDO/Alte Brown 531 4226033
SANITARIOS AVENIDA/Av. Alte. Brown 1499 4253763
SAITARIOS DIP/Av. Alte. Brown 1462 4252572
SANITARIOS ORBU SRL /L. N. Alem 774 4222241

SEGURIDAD

DERGAM SRL/J M GORRITI 436 4240569
GES MAC/Pje. Dinamarca 1097 4233533
GOMEZ ROCO/Av. Alte. Brown 833 425448
YAVI GOMA/Campero 461 4222508

TELEFONIA

ELECTRO MAT/Alvear 952 4232476
MIRCO DE VOZ DATO SRL/Necochea 250 4225985
TECNICAS TELEFONICAS/Guemes 934 4233122

TRATMIENTOS ANTICORROSIVOS

JUJUY MATERIALES/Av.Alte.Brown 1197 4254707

VIDRIOS / ESPEJOS

BALNCO VIDRIOS/Balcarce585 4222690
BURGOS VIDRIOS/E. Zegada 1226 4225592
COOVIPAL VIDRIOS/Pueyrredon 725 4243502
CRISTALES JUJUY/Barcena 12 esq. Av. Brown 4254251
FER VIDRIOS/Av Alte Brown 1797 4250887
SAN SALVADOR VIDRIOS/Rep. deSiria 446 4237141
VIDRIERIA SORAIDE/Alte Brown 1039 4256073

VIVEROS

EBBER / España 1081 421-4111
EL ALGARROBO / Colón 108 439-1072
GARDEN VIVERO/España esq. Belgrano 4229005
LAS MARGARITAS / Alvarado 2125 431-6610
REINA MORA/Reina Mora 400 los Perales 4262912
SANTA LUCILDA / Av. Chile 1596 426-0815
VALLE HERMOSO / Ruta 51 Km 9 (Quijano) 499-8038



AISLAR **noa**

***Solucionamos tus problemas
en la construcción***

Venta - Asesoramiento - Colocación

 ***Salta: Bartolomé Mitre 1279***

 ***Tucumán: Av. Adolfo de la Vega 695***



STA

ASCENSORES



SERVICIO TÉCNICO / VENTA

INSTALACIÓN / MODERNIZACIÓN

 [sta.ascensores](https://www.instagram.com/sta.ascensores)  [ascensores.sta](https://www.facebook.com/ascensores.sta)

 www.sta-ascensores.com.ar

  (381) 6448678 /// (381) 5725768

 ventas@sta-ascensores.com.ar

ELEGANCIA Y DURABILIDAD EN CADA MUEBLE



ENCHAPADORA
SAN JUAN
Tableros Decorativos



cuota
simple | 3-6-9 y 12
CUOTAS FIJAS

*Ofertas de **CONTADO EFECTIVO**



Santander
Getnet

3 CUOTAS
SIN INTERÉS

*Válido únicamente los días jueves y sábados.

COTIZALO AHORA EN 

 Av. Colón 1235 |  3812084225

Nuevo local mayorista en llamativa esquina



FICHA TÉCNICA

PROYECTO:

Local comercial mayorista

NOMBRE DEL LOCAL:

Llevo Más

DIRECCIÓN:

Av. República de Siria y Bolivia
San Miguel de Tucumán

AÑO:

2024

SUPERFICIE CUBIERTA:

380 m²

PROYECTO ARQUITECTURA Y DIRECCIÓN TÉCNICA:

Estudio AVES

Valoys, Esquinazi & Serra



MEMORIA DESCRIPTIVA

El gran valor comercial de esta esquina de la ciudad determinó la ubicación del nuevo local de venta mayorista, siendo su remodelación un gran desafío por lo que estaba

construido y el nuevo programa de necesidades a cubrir.

En la planta baja se desarrollan 200m² de salón, donde la mayor parte se dedica a productos frescos y congelados. En la planta alta se encuentran las oficinas de adminis-



TUCUMAN LAJAS

BORDES DE PILETA Y SOLARIUM



Av. Roca 3195 – S. M. de Tuc.
 Tels. 3815 172322 y 3816 730739
 (sólo mensajes por WhatsApp)
 también en Facebook e Instagram

Venecitas y guardas para interiores
Lajas y listones de todo tipo
y colores - Refractarios
Losetas adoquinadas
Granza gris y amarilla
Pórfidos de la Patagonia
Mosaicos pulidos, variados colores
y stock.

SE RECIBEN TARJETAS

tucumanlajas@hotmail.com



ACOMPañANDO A UN NUEVO EMPRENDIMIENTO DE FAR PEP

AVES
VALOYS,
ESQUINAZI
& SERRA
ARQUITECTOS
Cel: 3815878443



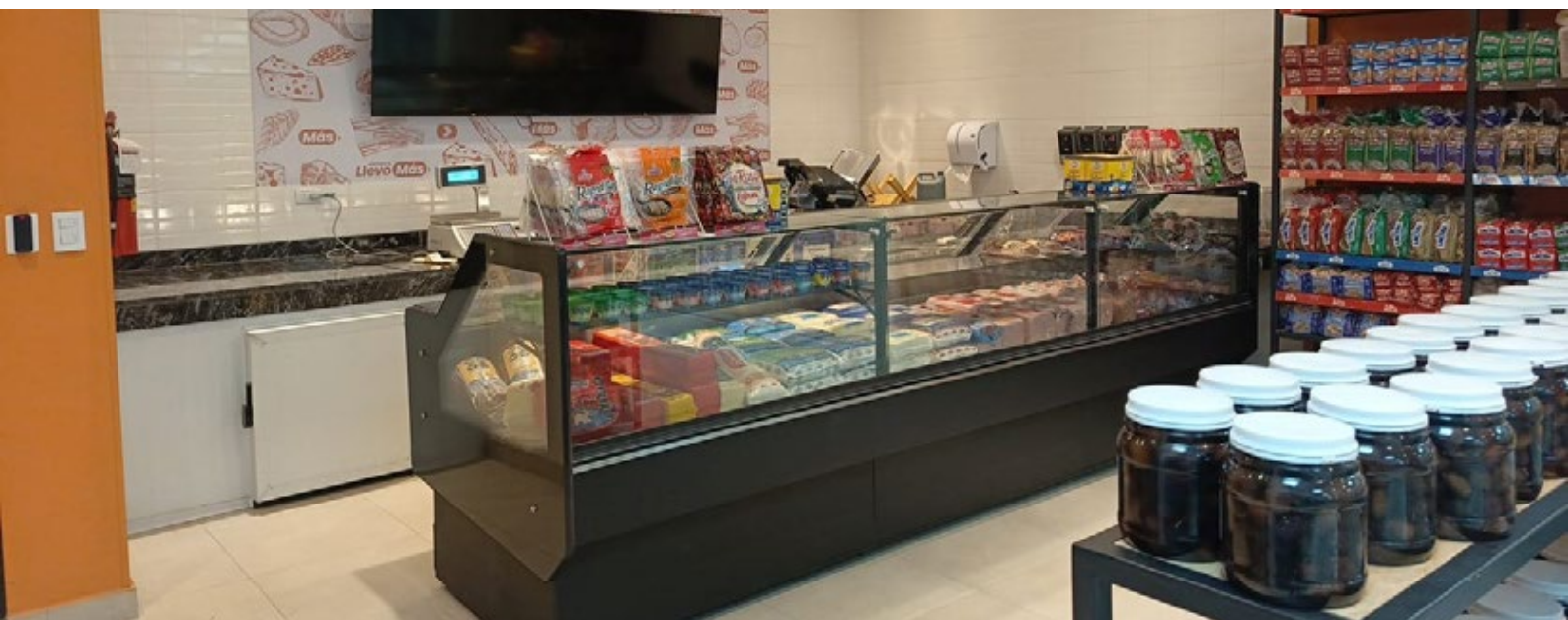

tración y un depósito con montacarga para 2 toneladas.
La premisa en el diseño fue lograr la máxima eficiencia entre la circulación del público y la superficie de

almacenamiento de productos. Los equipos de frío fueron ubicados por la calle Bolivia, sobre un alero de la losa existente y cubiertos con una malla metálica que les brinda ven-

intiplot

Copia de planos - Fotocopias - Copias color
Ploteos - Scaneo de planos

Córdoba 950 S.M. de Tucumán
Tel: 4947837 / Cel: 0381-156098046 +54 9 381 609-8046
Email: intiplot@yahoo.com.ar y intiplot@gmail.com

Ariel Lazarte
VIDRIOS

VENTA Y COLOCACIÓN DE
VIDRIOS TEMPLADOS
ESPEJOS
MAMPARÁS
POLICARBONATOS

TEL: 381 4740028 - 381 6433258 - 381 4758317
Av Cristóbal Colón 1.340
Av ejército del Norte 2.011
planta industrial José Hernández 698 - Las Talitas - Tucumán





ILUMINACIÓN

MATERIALES ELÉCTRICOS



Suc. Concepción
San Martín 721
Tel: (03865) 428-260 / 422-946

Suc. J. B. Alberdi
Rivadavia 518
Tel/fax: (03865) 471-081

Suc. S.M. de Tucumán
Santiago 1014
Tel: 0381 2541457



@electricidadituarte

3816292424

www.ituarte.com.ar / ventas@electricidadituarte.com.ar / tucuman@electricidadituarte.com.ar



tilación y le confiere al edificio un efecto estético de mucho carácter. Los colores institucionales naranja y blanco y las líneas diagonales atraen y son un mojón en la trama

urbana. Todos los materiales utilizados están pensados para lograr máxima eficiencia energética y bajo costo de mantenimiento.

Soluciones[™] Integrales
en cerramientos termoaislantes.

NORRY | Equipamientos Industriales y Comerciales

Instagram / Facebook: /norry.ar
España 2355, SM de Tucumán / Tel. 0381 4839012
ventas@norry.com.ar / www.norry.com.ar



FRENTE POR SIRIA / ESC 1:100



FRENTE POR BOLIVIA / ESC 1:100

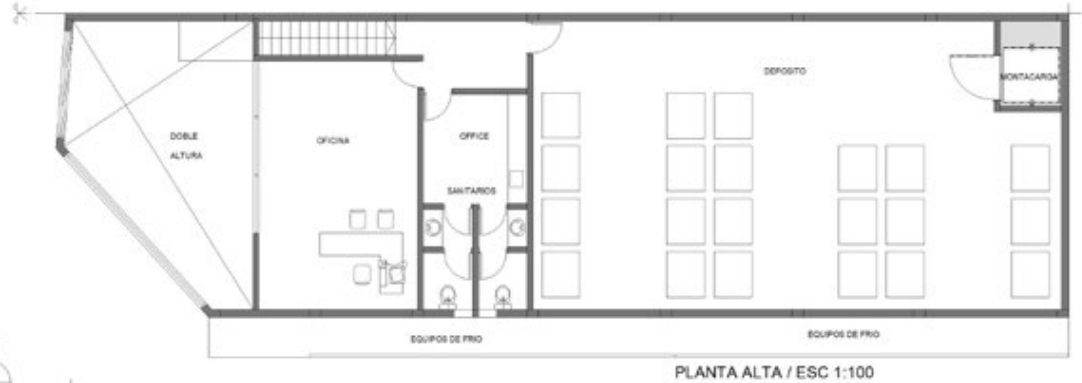

PLANTA ALTA / ESC 1:100

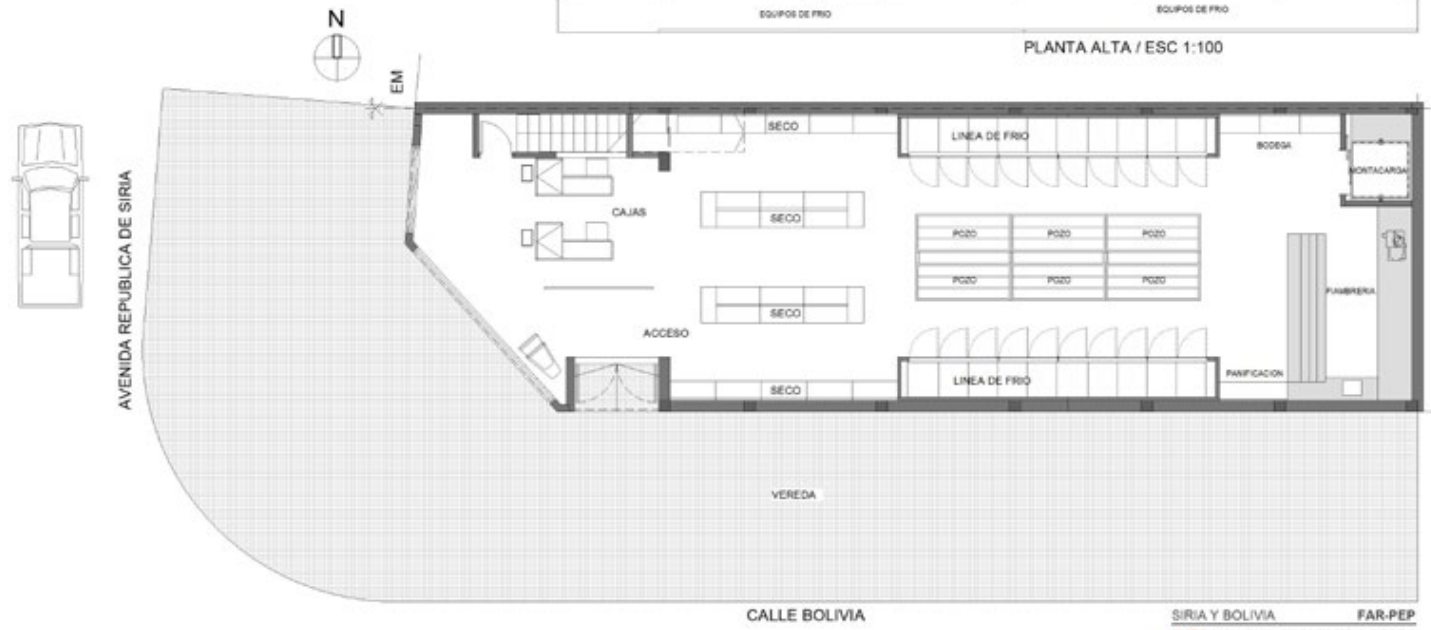

SIRIA Y BOLIVIA FAR-PEP
AVES / VALOYS, ESQUINAZI & SERRA



Boquería Alterpoint:

la marca de **referencia en el arte del maridaje y el tapeo**, llega con una propuesta renovada que **eleva la experiencia gastronómica** a nuevos niveles de sofisticación. Con su reciente apertura en dos locales en el vibrante polo gastronómico de Yerba Buena, **Boquería Alterpoint ofrece una experiencia única** al separar su exclusiva vinoteca de su restaurante, creando espacios dedicados donde **la elegancia y la delicadeza se combinan** en perfecta armonía. Cada detalle ha sido cuidadosamente diseñado para que el

SOLUCIONES PROYECTABLES

LO HACEMOS POSIBLE

visitante disfrute de una experiencia incomparable, donde los sabores y aromas se entrelazan, cautivando los sentidos y **redefiniendo el concepto de tapeo y maridaje en Argentina.**

Restaurante: **60 m²**

Vinoteca: **40 m²**

Diseño y Construcción: **QV ARQUITECTURA**

Proveedores de Materiales:

Soluciones Projectables

INFO/COMERCIAL

SOLUCIONES PROYECTABLES

LO HACEMOS POSIBLE

DISTRIBUIDOR OFICIAL

PREMECOL PARA LA CONSTRUCCIÓN

PREMECOL®

TODO SE CONSTRUYE



Buenos Aires

Londres

Madrid

París

DUR NATURAL



AV. EJÉRCITO DEL NORTE 28
SAN MIGUEL DE TUCUMÁN

(381) 209-9137

infosolucionesproyectables@gmail.com

@solucionesproyectables_





Eiffel s.r.l

Ascensores

Venta - Instalación - Mantenimiento

Ascensores convencionales

Ascensores hidráulicos

Montacoches

Plataforma salva escaleras

Montacargas



San Lorenzo 438 - Tel: (0381) 4220075

Cel: 3815 177771 - 38160815378

Email: ascensoreseiffel@hotmail.com

Más de
1.030.000
Entregados **m²**

Traenos tu proyecto,
en **PEWEN** te ayudamos
a *Hacerlo Realidad*





MULTIMARCA

Encontrá todo para tu campo, hogar, obra oficina, proyecto de edificación etc.

Container obradores / oficinas / guarda de mercadería y todo lo que quieras guardar dentro de un container mensual



Container / oficinas



Trailers



Muebles



Galpones



Baños

Mejoramos cualquier presupuesto

Cel: 381-5098739

Impacto ambiental de las construcciones en las grandes ciudades

Innovación y sostenibilidad



El impacto ambiental de las construcciones en las grandes ciudades es un tema cada vez más relevante. Históricamente, la construcción ha sido vista como una actividad con un alto costo ambiental, contribuyendo a la degradación del entorno natural. Sin embargo, las innovaciones en materiales, técnicas de edificación y diseño urbano están cambiando esta percepción. Entendemos la importancia de construir de manera

sostenible, aprovechando estas nuevas tecnologías para minimizar el impacto ambiental y generar beneficios significativos para las ciudades y sus habitantes.

Uno de los avances más destacados es la reducción de las emisiones de carbono a través del uso de materiales de construcción ecológicos. Ejemplos de estos son el hormigón bajo en carbono, las maderas certificadas y los aislamientos naturales,



que ayudan a disminuir la huella de carbono en los nuevos edificios. Además, la adopción de tecnologías eficientes en energía, como los sistemas de iluminación LED, ha permitido que las construcciones modernas sean más autosuficientes y menos dependientes de los recursos energéticos convencionales.

El método de construcción llamado Prenova consiste en losas de hor-

migón armado sin vigas, alivianadas con esferas o discos plásticos, lo que genera un ahorro del 30% en el consumo de hormigón y un 20% en acero. Este enfoque no solo reduce la huella de carbono, sino que también asegura la plasticidad necesaria para absorber cargas estáticas y dinámicas, como la carga sísmica y la fuerza del viento, mejorando la durabilidad y eficiencia energética

Revestimiento antihumedad

seccoplac

INTERIOR
EXTERIOR

381 358-4489

de los edificios.

Otro aspecto positivo de las construcciones modernas es la integración de áreas verdes y espacios públicos en los proyectos urbanos. En lugar de simplemente consumir terreno, las nuevas construcciones están incorporando jardines verticales, vegetación en balcones y techos verdes. Estas iniciativas no solo mejoran la calidad del aire, sino que también contribuyen al bienestar de los habitantes, ayudando a contrarrestar el efecto de isla de calor en las ciudades y promoviendo un entorno urbano más equilibrado y saludable.

Además, el concepto de economía circular está ganando terreno en la industria de la construcción. La reutilización de materiales, el reciclaje de residuos y la rehabilitación de



An advertisement for ALUMBRA ALUMINIOS DIAMBERA. The background shows two workers in light blue shirts working on a large glass or aluminum panel. The company logo, a diamond shape with an 'X' inside, is at the top center. Below the logo, the text reads 'ALUMBRA ALUMINIOS DIAMBERA'. The main headline is 'FABRICAMOS SOLUCIONES A MEDIDA'. Below that, it lists services: 'Carpinterías de aluminio a medida', 'Persianas de aluminio / Barandas', and 'Parasoles / Mamparas de baño'. A phone number '381-6536634' and email 'alumbra.ventas@gmail.com' are also present. At the bottom, there are icons for WhatsApp, email, location, and Instagram, along with the address 'San Martin 2183 San Miguel de Tucumán' and the Instagram handle 'alumbraok'.



estructuras existentes están reduciendo el desperdicio y minimizando el uso de recursos naturales. Este enfoque no solo es ambientalmente responsable, sino que también es económicamente viable, creando un ciclo sostenible donde los recursos se utilizan de manera más eficiente. En resumen, aunque la construcción en las grandes ciudades ha tenido históricamente un impacto ambien-

tal considerable, no todo es negativo. Las nuevas prácticas y tecnologías están transformando el sector, permitiendo que las construcciones sean menos perjudiciales para el medio ambiente y contribuyan a la creación de ciudades más verdes y sostenibles.

Gabriel Joga
(Director y arquitecto de Grupo)

SALVATTORI
 DESDE 2001

Conectate... Viví... Sentí texturados Venecia... las sensaciones que tus paredes necesitan.

Arquitectura - Diseño y Construcción - 23 años acompañando el Diseño - Venta y Colocación de Revestimiento Texturado Venecia - Hormigón Impreso - Microcemento - Pisos Atérmicos - Pisos Flotantes - Membranas para Medianeras y Techos.

Lobo de la Vega 1095 - Galería Mozart - Local 2
 Salvattori Revestimientos salvattorirevestimientos 3816115611

SALVATTORI DESDE 2001 Distribuidores exclusivos REVESTIMIENTOS **Venezia**



FIORETTI

CONSTRUCCIONES

¿QUIÉNES SOMOS?



Una empresa joven, en sólido y continuo crecimiento. Capacitados para el desarrollo de nuevos emprendimientos, integrada por profesionales del área de la construcción: Arquitectos, Ingenieros, Contadores, Peritos y Operarios Especializados.



Conformamos un equipo integrado para cada etapa de la obra, diseño y planificación; cumplimiento de requisitos legales y técnicos de cada Proyecto y la ejecución del mismo.



Adoptamos el compromiso social y el cuidado del medio ambiente.
Trabajamos sujetos a protocolos de Seguridad e Higiene.
Operamos con proveedores locales de gran prestigio y trayectoria para la provisión de materiales.

INFRAESTRUCTURA CIVIL

OBRAS RESIDENCIALES

DESARROLLOS URBANISTICOS

ARQUITECTURA URBANA

PAISAJISMO

CONTACTO

CUIT 30-71010623-3
IVA: RESPONSABLE INSCRITO

CEL. 381-55418384

E-MAIL: fioretticonstrucciones@hotmail.com

DEPARTAMENTO DE
ARQUITECTURA

LH
LUZ HERRERA
ARQUITECTA

ARQ. LUZ HERRERA

B
JUAN BUSTAMANTE
ARQUITECTURA Y CONSTRUCCION

ARQ. JUAN BUSTAMANTE

¡UN SOLO SISTEMA, MÚLTIPLES ESPACIOS!



Kit de preinstalación para aires acondicionados

¿Estás construyendo o refaccionando?
Es el momento ideal para pensar en la
climatización de tus ambientes



MATERIALES - CABLES - CAÑOS - AISLACIONES - KITS DE PREINSTALACIONES - ASESORAMIENTO PROFESIONAL

Nuestras Sucursales:

¡TU SOCIO EN TUS PROYECTOS!

Tucumán

- Rep. del Líbano 2384
- Av. Mitre 432
- Av. Aconquija 2115

Salta

- La Rioja 444

Jujuy

- Rep. de Siria 242

Catamarca

- Av. Presidente Castillo 52



PROMOS

TECHO 3 X 6

MATERIALES + MANO DE OBRA

12 CUOTAS DE \$122.399

6 CUOTAS DE \$207.999



cuota
simple

VISA



COTIZALO AHORA EN

 Av. Colón 1235 |  3812084225



Fin del plan Procrear

¿Qué son las hipotecas divisibles?

El Gobierno anunció que el plan Procrear dejará de existir y crearán las “hipotecas divisibles”. El plan nació en 2012 durante la gestión de Cristina Fernández de Kirchner para facilitar el acceso a la vivienda a través de créditos del Estado .

Procrear II de Tucumán es uno de los proyectos por los cuales las firmas exigen el pago de deuda.



Desde la llegada del nuevo presidente a la Casa Rosada, se cerraron fondos fiduciarios vinculados a la educación, la salud, la actividad agropecuaria, la protección de bosques y la urbanización de barrios, entre otros.

El plan que dejará de funcionar dependía del Ministerio de Economía y se encuentra bajo la administración de la Secretaría de Desarrollo Territorial, Hábitat y Vivienda. Ante la eliminación del plan, el Poder Ejecutivo habilitará las “hipotecas



divisibles” para compensar los créditos que ya fueron otorgados. Los fondos fiduciarios están vinculados a recursos que el Estado le otorga a una determinada entidad para que los gestione en su nombre o el de un tercero. Por lo gene-

ral, estas entidades que recaudan y transfieren estos recursos del Estado son el Banco Hipotecario, el Banco de Desarrollo Argentino (BICE) o el Banco de Nación (BNA). En relación con los créditos que ya fueron otorgados, indicaron que se

AUTOELEVADORES
MANTENIMIENTO INTEGRAL EN TODO EL PAÍS

MANTENIMIENTO VENTA DE REPUESTOS REPARACIÓN

AUTOELEVADORES ALQUILER - REPARACIÓN - REPUESTOS

☎ 381 2341319 / 381 4664795 📍 Salas y Valdez 1496 S. M. de Tuc.
✉ carevalo@craautoelevadores.com.ar



están revisando los últimos 2.500 que se suscribieron en noviembre de 2023. El Gobierno precisó que “se contactó a cada uno de los beneficiarios y se les dio la oportunidad de cambiarlo por un crédito personal”.

Esta decisión se da en el marco de las reformas que impulsa el Gobierno nacional en materia de subsidios y presencia del Estado. Como parte de este proceso, el Ejecutivo dio de baja varios fondos fiduciarios.

SK
SANTIAGO KOHN

ORQUESTA *Tu Hogar*

Maipú 485 | S. M. de Tucumán
Av. Aconquija 755 | Yerba Buena

(0381) 431-1088
381 304-8580

@santiagokohnsa
www.santiagokohn.com.ar

Daniel Ingeniería

Innovación en climatización, metalúrgica y automatismos
Capacitación para Jóvenes Profesionales

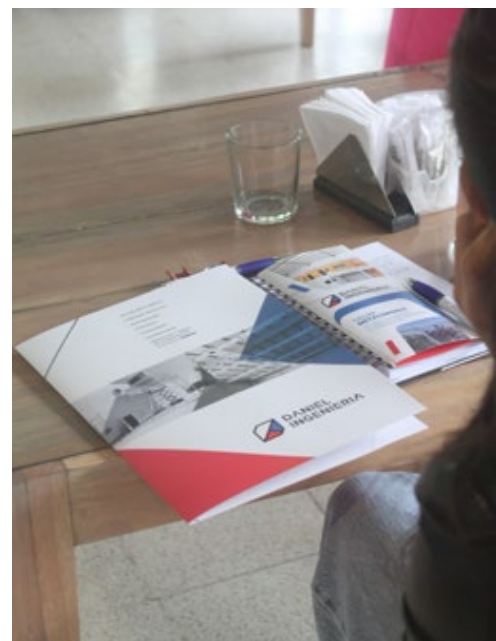

INFO/COMERCIAL



Durante octubre, Daniel Ingeniería organizó una serie de desayunos exclusivos en el bar Check del hotel Howard Johnson, dirigidos a arquitectos, empresas constructoras y profesionales del sector. Estos encuentros, liderados por la Ing. Florencia Daniel, brindaron la oportunidad de presentar la oferta de productos de la empresa en cuanto a climatización, metalurgia

y automatismos, diseñados para optimizar el confort y la eficiencia energética en proyectos de construcción. Los desayunos, realizados semanalmente, promovieron el diálogo sobre tendencias en sostenibilidad y la aplicación de soluciones innovadoras en obras actuales, fortaleciendo la red de contactos y conocimiento técnico en un ambiente ameno y profesional.



Además, reafirmando su compromiso con la comunidad, Daniel Ingeniería lanza en noviembre un programa de capacitación gratuita en metalurgia para jóvenes con título secundario, preferentemente de escuelas técnicas. Esta formación, orientada a brindar un oficio a los participantes, es una oportunidad para adquirir habilidades prácticas y mejorar su inserción laboral en el sector industrial y de la cons-

trucción. Con cupos limitados, el curso se dicta en modalidad presencial y cuenta con el respaldo de la empresa para una posible incorporación al finalizar la capacitación. Daniel Ingeniería se consolida así como un referente en la industria, no solo por su oferta de productos de climatización, sino también por su compromiso social y su inversión en el desarrollo profesional de jóvenes talentos.



DANIEL INGENIERIA



MADERA | ALUMINIO | METALURGIA
CLIMATIZACIÓN | OBRAS CIVILES

 4977889
4228598

 LAS PIEDRAS 884
S. M. DE TUCUMÁN

 danielingenieria@hotmail.com

 3814035044

 danielingenieria.com



SURREY
El aire que tu vida necesita



Envianos tu Consulta
por WhatsApp
3816571441

@construbanda



CONSTRUBANDA

MUCHO MÁS QUE UN CORRALÓN



TODOS LOS MATERIALES
PARA YU CONSTRUCCIÓN



FLOTA LOGÍSTICA
PROPIA



DIVERSIDAD
DE FORMAS DE PAGO



ASESORAMIENTO
PERSONALIZADO

NUEVA SUCURSAL

CASA CENTRAL

B.R.S.

Av. Monseñor Diaz 205

Yerba buena

Av. Solano Vera 884

Alderetes

Av. Rivadavia 1800

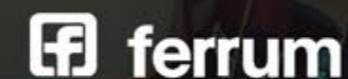
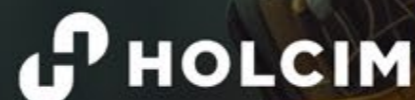

Edificios seguros

Estructuras de acero resistentes a las amenazas sísmicas



Con estructura de acero se pueden construir viviendas y edificios sísmicamente seguros gracias a su ductilidad, resistencia y propiedades ignífugas.

La tierra se mueve constantemente. En el último fin de semana de octubre, el Instituto Nacional de Prevención Sísmica (INPRES) regis-

tró 29 sismos, pero sólo se sintieron dos: el del domingo 20 a las 19.59 horas, que alcanzó una magnitud de 5.8 grados, con epicentro a 82 KM de San Juan que se sintió en Mendoza, Córdoba y Chile, y otro el sábado, de 3.3 grados, que se sintió en Tucumán. Más allá de la zona donde estamos, el interior de las construcciones que



cumplen con los Reglamentos para Construcciones Sismorresistentes del INPRES son el lugar con menos riesgo ante un terremoto.

En ese sentido, el Steel Frame (un sistema constructivo industrializado) es una solución para construir en zonas propensas a terremotos, garantizando que los edificios se

mantengan seguros y fuertes durante eventos sísmicos.

Razones para elegir este sistema en construcciones antisísmicas

Las inversiones en investigación y desarrollo permiten conocer cómo reacciona el acero ante las distintas

TAB
ELECTRICIDAD
E ILUMINACION

**MATERIALES ELÉCTRICOS
Y DE ILUMINACIÓN**

AV. ROCA 490 (LOCAL 3) TAFÍ VIEJO
381 561 7791 381 322 8448
TAB.ELECTRICIDAD



fuerzas, lo cual ayuda a diseñar edificios que sean capaces de resistir los efectos de un sismo.

La organización SFIA Steel Framing Industry Association de los Estados Unidos destaca 8 ventajas que brindan las estructuras de acero ante un terremoto:

- El acero es un material físicamente estable, lo cual permite fabricar perfiles que se mantendrán rectos, casi sin cambios tras su conformación.

La calidad de las conexiones entre los perfiles: los tornillos que se usan proporcionan un bloqueo mecánico que hace que la construcción sea estable y resistente.

- La calidad de las conexiones entre los perfiles: los tornillos que se usan proporcionan un bloqueo mecánico que hace que la construcción sea estable y resistente.



+54 9 351 748 8995
ventasba1@tdsintl.com
@tds_argentina
www.tdsintl.com
Rivadavia 4075
Los Boulevares - Córdoba



DETECCIÓN
Paneles • Detectores • Módulos
Sirenas • Pulsadores

EXTINCIÓN
Accesorios Ranurados • Válvulas Rociadores • Hidrantes





- La resistencia: el acero tiene la mayor relación resistencia-peso de todos los materiales estructurales. Esta característica hace que las fuerzas provocadas por la inercia se reduzcan significativamente, dado que la masa que se mueve durante el sismo es menor. Esto reduce la tendencia de un edificio a balancearse excesivamente en un terremoto.
- Las estructuras de acero mantienen su integridad estructural a largo plazo, lo cual hace que una casa o edificio resista mejor las fuerzas de un terremoto.
- El acero es incombustible: Uno de los riesgos durante un sismo es la propagación de incendios, por lo cual las construcciones hechas principalmente con acero ofrecen una gran ventaja para la seguridad de las personas y los edificios.
- Desde el punto de vista vibratorio, es posible obtener ventajas

ECOCLIMA

 *Climatización y negocios*

¡Acompañamos tus proyectos!
Residenciales - Comerciales - Industriales

 3815825861



en estructuras de baja altura y reducidas masas, a los que se le puede otorgar una gran rigidez y resistencia lateral con adecuados arriostramientos en sus muros.

- Existe una sensible reducción de la capacidad destructiva sísmica en estas estructuras, aun cuando exista

una gran inyección de energía generada por los movimientos del sismo.

- Gran resistencia de las uniones de los arriostramientos y de los anclajes a las fundaciones.

Además de estas ventajas, el acero tiene dos propiedades más que lo



TECNOLIFT®
ascensores

VENTA - MODERNIZACIÓN - CONSERVACIÓN
SERVICIO TÉCNICO 24HS - ASESORAMIENTO SIN CARGO

+54 9 381 402 0068 **TECNOLIFTASCENSORES.COM**



convierten en el más elegido para resistir los sismos. Por un lado, su ductilidad, es decir, su capacidad de deformarse o doblarse sin romperse. Esto permite la absorción de la energía del movimiento en un edificio, reduciendo el impacto de un hecho sísmico. Por otro lado, el acero es

adaptable, lo que permite diseñar con mayor facilidad y eficacia tanto construcciones nuevas como generar refuerzos en edificios existentes para hacerlos más resistentes a los terremotos y mejorar así su seguridad.

Gentileza de Steel Frame

Hierro Art

de Miguel Catalán

Herrería de obra

Herrería artística

Automatización de portones

Construcción tradicional y en seco

Ejecución de obras

Pje. Chaves de Laguna 1340 (paralelo a San Miguel y Asunción / entre Bolivia y Chile)
San Miguel de Tucumán – Cel: 381-5902676 / hierro.art@hotmail.com

LIQUIDACIÓN PORCELANATOS

*Por partida completa



cuota
simple

3-6-9 y 12
CUOTAS FIJAS

*Ofertas de **CONTADO EFECTIVO**



Santander
Getnet

3 CUOTAS
SIN INTERÉS

*Válido únicamente los días jueves y sábados.

COTIZALO AHORA EN



Av. Colón 1235 | 3812084225



 Dirección: RP 301 Km 3,08 - Esq. Antonio de Espinosa
 Telefono: 4395215 / 4390695
 mail: info@tacchellasrl.com.ar



*Desarrollamos y ejecutamos
proyectos de arquitectura,
combinando arte y diseño
en función del contexto*

*Remedios de
Escalada 50, of. 2 y 3,
Yerba Buena, Tuc
info@achearquitectos.com
Cel.: +54 381 4751035*



**PROYECTO
CASA MN1**

Los Azahares
Country Club
Yerba Buena

achearquitectos.com

**ESTUDIO DE ARQUITECTURA,
CONSTRUCCIÓN Y ADMINISTRACIÓN DE OBRAS.**



Nueva concesionaria de autos



FICHA TÉCNICA

OBRA:

Concesionaria BAIC

LOCAL COMERCIAL:

Exposición y venta de automóviles

DIRECCIÓN:

Santiago del Estero 851

San Miguel de Tucumán

SUPERFICIE DEL TERRENO:

208m² (16x13)

SUPERFICIE CONSTRUIDA:

235 m²

AÑO DE REALIZACIÓN:

2024

PROYECTO Y EJECUCIÓN:

Arq. Ricardo Rulli



MEMORIA DESCRIPTIVA

La encomienda era realizar un local comercial en un terreno con frente importante y un fondo de poca profundidad.

Se demolió la totalidad de la construcción existente, una casa antigua.

Se resolvió el local dejando un patio en el contrafrente para mantener la ventilación natural, y un amplio local en doble altura con un entrepiso que no abarca toda la superficie de planta.

La superficie de la nueva edificación es de 235 m² construidos, divididos

OSYM

📍 24 de septiembre 1352
☎ Tel.: 381 4242300
✉ osym.srl@gmail.com



en 170m2 en planta baja y 65 m2 de entresuelo. De esta manera se aumenta casi un 50% la capacidad de uso. En planta baja se dejó sobre un lateral bajo el entresuelo un sanitario

para uso de personas con capacidad reducida.

Se resolvió bajar la altura de terreno natural para lograr que el nivel de la vereda sea el mismo que el interior



LEA PLACE & ASOC.
CONSTRUCTORA

☎ 3816458469

✉ juanleaplace@gmail.com

📷 [@leaplaceconstructora](https://www.instagram.com/leaplaceconstructora)

INGENIERÍA EN CONSTRUCCIÓN





B
A
I
C

del local para que no tenga impedimentos de acceso al público. Ambos frentes y contrafrente, se trabajó en marcar una transparencia marcada entre el exterior-interior-patio con fachadas

vidriadas en doble altura, permitiendo tener iluminación y ventilación natural, generando una mayor sensación de amplitud en el local. Se utilizó carpintería de aluminio color aluminio anodizado y placas

**CORRALON
DELPERO**

Áridos, hierros, pre-mezclados, ferretería, aberturas, revestimientos, instalaciones de luz-agua-gas.

☎ (0381) 4234724 /1093
✉ corralondelpero@gmail.com
☎ (381) 640-8215
📘 /corralondelpero
📷 corralondelpero
📍 Av. Ejército del Norte 142
San Miguel de Tucumán, Tucumán

Lunes a Viernes: 8:00 a 17:00 hs.



PubliSite®
SOLUCIONES GRAFICAS PARA TU EMPRESA



NUESTROS SERVICIOS

- CARTELERIA COMERCIAL
- CORPOREAS (Chapa, acero inoxidable, ACM, NeonLed, Acrílico, etc)
- TOTEMS - PORTICOS
- GRAFICA VEHICULAR
- SEÑALIZACION VIAL
- STANDS - PUNTOS DE VENTAS
- GIGANTOGRAFIAS (Tradicional y Formatos Especiales)
- CARTELERIA ESTATICA EN VIA PUBLICA Y CORREDORES VIALES
- PROYECTOS ESPECIALES

COBERTURA EN EL NOA

TUCUMAN, SALTA, JUJUY,
SANTIAGO DEL ESTERO
Y CATAMARCA.

LAVALLE 2630 | San Miguel de Tucumán | Tel.: (0381) 234 7745 | Cel.: 381 403 3057
info@publisite-sic.com.ar | www.publisite-sic.com.ar



de alucobom color gris como cenefa, de manera que acompañe cualquier franquicia.

Se utilizó una iluminación general en el local tipo embutida.

Las medianeras se revistieron con

placas de yeso para alejar problemas con humedades vecinas, dejando una cámara de aire para ventilación.

En el frente se utilizó cortina de enrollar tipo rejas dividido en tres

paños, para darle seguridad al local.

NASTIQUE

EXPERTOS EN
INGENIERÍA DE CLIMATIZACIÓN

PROYECTO INSTALACIÓN MANTENIMIENTO

@NASTIQUE.A.A 4325023 OBRAS@NASTIQUE.COM.AR



Trabajos a medida

Cortes con pantógrafo

Cortes con láser y guillotina

Chapas decorativas

Estructuras metálicas

Plegados de chapa



 PASAJE GRECIA 150 - SAN MIGUEL DE TUCUMÁN

 3816410583

 WWW.AUTINOHIERROS.COM.AR

 VENTAS@AUTINOHIERROS.COM.AR

BIOGEST PLUS

Sistema Transformador de Aguas Residuales



“SISTEMA CLOACAL DOMICILIARIO”



ADAPTABLE
Y AUTOPOR-
TANTE



RECUPERA el
100%
del agua
para
riego



Desinfección
del agua
mediante
OZONO



RECIBE
aguas grises,
negras
ADMITE
papel
higiénico



Sistema de
PURGA
DE
LODOS que
evita el uso
de camión
atmosférico



Es
ECOLÓGICO
y SUSTENTA-
BLE



SISTEMA
DESCENTRA-
LIZADO

REEMPLAZA CÁMARA SÉPTICA, POZOS Y BIODIGESTORES



www.ecoplasticprfv.com.ar



BIOGEST PLUS

Sistema Transformador de Aguas Residuales



“La solución **definitiva y ecológica** que le permitirá resolver el tratamiento de aguas residuales”

MÁS REUTILIZACIÓN MENOS CONSUMO DE AGUA



Contacto

+54 9 351 670-6412

ecoplasticprfv.cba@gmail.com

www.ecoplasticprfv.com.ar

Ruta S495 Km6 - Villa Ciudad de América - Cba.

Inquilinos

¿Qué pasa en Argentina y en el mundo?



La reciente derogación de la Ley de Alquileres en Argentina a fines de 2023 ha desencadenado un cambio significativo en el mercado de locación residencial a plazo. En particular, ha provocado un aumento de más del 300 % en la oferta de inmuebles destinados a alquiler residencial. Los propietarios han optado mayoritariamente por contratos de uno a dos años, ajustados cada tres o cuatro meses según el índice de precios al consumidor (IPC). Este nuevo contexto ha generado beneficios y desafíos, especialmente para los inquilinos

que quedaron atrapados en contratos anteriores con actualizaciones anuales acumuladas de hasta el 292 %. Aumento de la oferta de propiedades: Desde la derogación de la Ley de Alquileres, la oferta de inmuebles residenciales ha crecido considerablemente. La posibilidad de establecer contratos de alquiler a plazos más cortos, de uno o dos años, resulta más atractiva para los propietarios, quienes pueden ajustar periódicamente el valor de la renta de acuerdo con la inflación, manteniendo el retorno en línea con



las fluctuaciones económicas. Cambio en las modalidades de pago: Dada la relativa estabilidad del dólar y el interés en alquilar en pesos, los propietarios han optado por realizar contratos en moneda local, lo que ha abierto oportunidades de negociación y ha hecho los contratos de alquiler más accesibles para un segmento de la población que anteriormente debía contemplar pagos en dólares o ajustes anuales mayores.

Beneficios para el propietario y el impacto en el inquilino: Esta flexibilidad en los contratos permite a los propietarios ajustar el valor de la locación en intervalos de tres o cuatro meses, en lugar de una vez al año, lo cual se traduce en una mayor previsibilidad para ellos. Sin embargo, los inquilinos con contratos previos a la derogación de la ley han experimentado incrementos anuales del 292 % en promedio, que

SERVICIO INTEGRAL

Para cada etapa de tu obra

MONTAJES

- Montaje de estructuras
- Tinglados
- Galpones
- Pisos industriales

HERRERIA

- Puertas y Portones
- Garajes y Quinchos
- Entrepisos y Escaleras

CARPINTERIA DE ALUMINIO

- Mass R60
- Modena



en muchos casos duplican el valor actual de mercado de propiedades similares en alquiler.

Situación de los inquilinos atrapados en contratos con la ley anterior: Los inquilinos cuyos contratos se encuentran regidos por la Ley de Alquileres continúan enfrentando aumentos que superan ampliamente el valor actual del mercado del inmueble locador. Esta diferencia de

costos ha impulsado a muchos a rescindir sus contratos, renegociar los términos o, en algunos casos, buscar asesoría legal para lograr condiciones más equitativas. La disparidad en los precios afecta principalmente a aquellos inquilinos con contratos firmados antes de la derogación, cuyos incrementos anuales quedan desfasados respecto a los valores actuales de mercado.

DIAZ MEINERS S.R.L.
Tecnología en Aberturas

ABERTURAS DE PVC
Perfiles REHAU - Tecnología alemana

BENEFICIOS

- Alta calidad del perfil
- Alto aislamiento térmico
- Alto aislamiento acústico
- Mantenimiento mínimo
- Cierre multipunto
- Fácil fabricación
- Instalación rápida
- Eficiencia energética
- Seguridad

herrajes
REHAU CALIDAD, DISEÑO Y CONFORT **GU**
QUALITY GRETSCH-UNITAS

☎ (0381)- 155028683
✉ info@diazmeiners.com
📍 Corrientes 2151 - S.M.de Tucumán
🌐 <https://www.diazmeiners.net/>



Soluciones y alternativas para inquilinos en situación de vulnerabilidad

En otras capitales del mundo, los inquilinos han logrado estabilizar el acceso a la vivienda mediante políticas y soluciones adaptativas frente a la inflación y la volatilidad del mercado. Algunos ejemplos de soluciones implementadas son:
Mecanismos de negociación anticipada (Nueva York): En Nueva York, las asociaciones de inquilinos y las

agencias de mediación ayudan a los inquilinos a renegociar sus contratos antes de su vencimiento, permitiendo acuerdos que disminuyan los costos de rescisión y ajusten los valores de mercado actuales. Un mecanismo similar podría adoptarse en Argentina, facilitando la renegociación directa con los propietarios. Contratos temporales con opción a compra (Barcelona): En algunas ciudades europeas, se ofrecen opciones de "alquiler con derecho a com-



**MICROCEMENTO
TUCUMAN**

Estamos en: Av. Mate de Luna 2214, P.B. "A", S. M. de Tucumán

REPRESENTANTES

Microfloor 
VANGUARDIA EN REVESTIMIENTOS

Oxidum
Hierro - Cobre - Zinc

san marco
SISTEMI VERNICANTI PER L'EDILIZIA



381 447-1247



microcementotucuman.com.ar



[/microcementotucuman](https://www.facebook.com/microcementotucuman)



[microcementotucuman](https://www.instagram.com/microcementotucuman)

pra,” donde parte del alquiler mensual se considera como adelanto de una compra futura. Esta modalidad reduce el impacto de los aumentos de alquiler y permite que los inquilinos acumulen capital en el proceso. Actualizaciones indexadas pero limitadas (Berlín): En Berlín, se ha implementado un modelo de ajuste de alquileres que limita los aumentos a un porcentaje específico del índice de precios al consumo, evitando variaciones que sobrepasen la capacidad de pago de los inquilinos. Este modelo establece un marco en el que los inquilinos pueden prever los aumentos y decidir si continúan o rescinden el contrato, reduciendo el impacto de las subas abruptas. Apoyo gubernamental para alquileres accesibles (París): En París, existen incentivos fiscales y subsidios



Pozo Profundo

Líneas de bombas para uso industrial y doméstico

Velocidad Variable

Desagote

Centrifuga

Inteligente

Presurizadora



S.A.



**DURABLE
FLEXIBLE
RESISTENTE
IMPERMEABLE
RECICLABLE
NO TÓXICO**

PEAD
CAÑOS Y ACCESORIOS
POLIETILENO ALTA DENSIDAD

📍 Córdoba Capital 📞 +54 9 3515 19-0351

✉️ ventas@h2r.com.ar 🌐 www.h2r.com.ar 📷 [@h2r.sa](https://www.instagram.com/h2r.sa)



específicos para propietarios que ofrezcan contratos de alquiler a precios accesibles, una medida que garantiza una oferta constante de inmuebles a valor de mercado. Este tipo de incentivo podría incentivar a los propietarios en Argentina a optar por alquileres más competitivos sin afectar su rentabilidad.

Hacia una estabilización del mercado de alquileres en Argentina

La derogación de la Ley de Alquileres

ha marcado un cambio significativo, ampliando la oferta y estabilizando el mercado en algunos aspectos. Sin embargo, persiste la necesidad de proteger a aquellos inquilinos que se encuentran sujetos a contratos con la ley anterior y enfrentan condiciones de pago desventajosas. A mediano plazo, adoptar estrategias similares a las de otros países podría mejorar la accesibilidad y estabilidad en el mercado argentino.

Las acciones inmediatas pueden



Ordoñez
VIDRIOS



Ruta alternativa 304 y Ayacucho, Alderetes. Tucumán / Tel: 381-6576077 / 381-5580235
e-mail: ordonezvidrios@gmail.com

incluir la implementación de mecanismos de negociación anticipada, opciones de alquiler con derecho a compra y sistemas de actualización limitados basados en el IPC. Además, el fomento de incentivos para contratos a precios competitivos contribuiría a mantener una oferta diversificada, equilibrada y accesible, tanto para propietarios como para inquilinos, promoviendo un mercado de alquileres estable y predecible en Argentina.



Mariano García Malbrán
Presidente
Keymex Immobilier Latinoamérica
Presidente Cámara de Empresas
de Servicios Inmobiliarias de
Argentina (CAMESI)



OSSA
ingeniería & construcción



TUNELERÍA INTELIGENTE DIRIGIDA
INSTALACIÓN DE DUCTOS A TRAVÉS DE TUNELERÍA INTELIGENTE DIRIGIDA (HDD HORIZONTAL DIRECTIONAL DRILLING)

www.ossaingconst.com.ar
Av. Mate de Luna 1620 5° B, San Miguel de Tucumán, Tucumán – CP 4000
381-2549359 | Mov. 381-5089330
oscar.santillo@gmail.com | oscarsantillan@ossaingconst.com.ar

Restaurantes y bares accesibles

Arquitecta Mg. Graciela Rotella



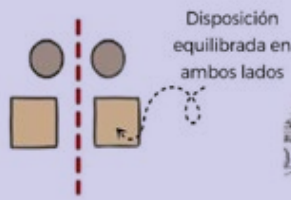
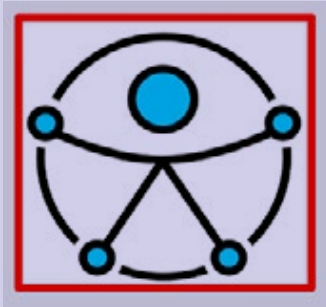

SIMETRÍA

Disposición equilibrada en ambos lados

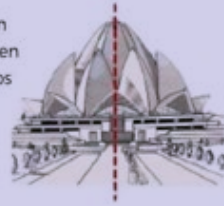

MUSEO DEL LOTC

ARQ.COM.MX

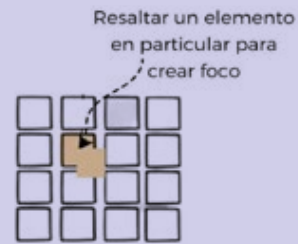

ÉNFASIS

Resaltar un elemento en particular para crear foco



CASA DANZANTE



ESCALA Y PROPORCIÓN

Elementos compositivos de distintos tamaños

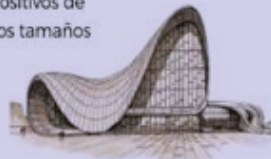

CENTRO HEYDAR ALIYEV

ARQ.COM.MX



CONTRASTE

Uso de elementos opuestos para generar interés visual

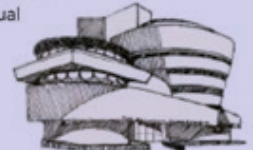

MUSEO GUGGENHEIM



MOVIMIENTO

Organizar elementos para mostrar su importancia relativa



TUMBA DE HUMAYUN

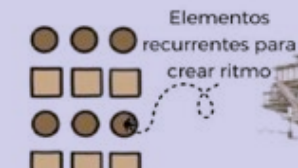

REPETICIÓN

Elementos recurrentes para crear ritmo



BIBLIOTECA GEISEL

ARQ.COM.MX

La proporción áurea, representada por la letra griega ϕ (phi), también conocida como la divina proporción, es una relación matemática, se define como la división de una línea en dos segmentos esta proporción aparece en numerosas estructuras

naturales, obras de arte, simbolizando armonía y belleza.

Leonardo da Vinci: En su famoso dibujo del "Hombre de Vitruvio", aplicó la proporción áurea para ilustrar las proporciones ideales del cuerpo humano.



TUBYVAL S.R.L.

TUBOS Y CAÑOS DE CONSTRUCCIÓN

- Tubos, válvulas y accesorios para la conducción de fluidos en alta, media y baja presión.
- Cañerías y accesorios para redes de agua, cloacas y gas.
- Cañerías y accesorios para pozos de agua y redes de incendio.
- Para construcciones domiciliarias entregamos la mercadería en obra.

☎ 3816204975 - 3816204968

🌐 <http://www.tubyval.com.ar>

✉ tubyvalsrl@tubyval.com.ar



alunort

CALIDAD Y VARIEDAD EN ALUMINIO PARA LA CONSTRUCCIÓN

- ▶ Perfiles de aluminio para carpintería
- ▶ Perfiles de aluminio estructurales
- ▶ Selladores e insumos para dvh
- ▶ Accesorios
- ▶ Burletes
- ▶ Maquinarias
- ▶ Cortinas roller medidas estándar.

☎ (0381) 423 1421 ✉ info@alunort.com
🕒 Lunes a Viernes de 8:30 a 13:00 y de 14:00 a 17:30 hs.

DISTRIBUIDOR OFICIAL DE



BestChem
The Best Option

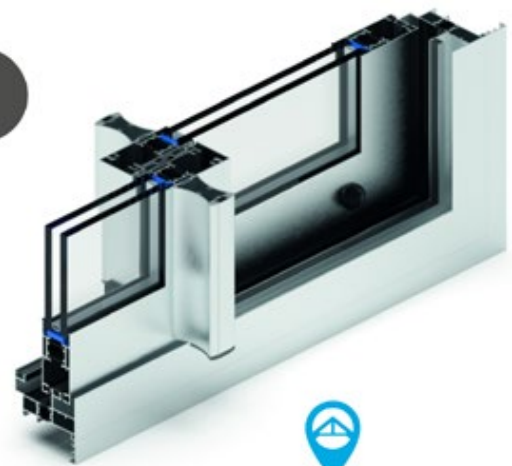

VISITANOS EN
Amador Lucero 253

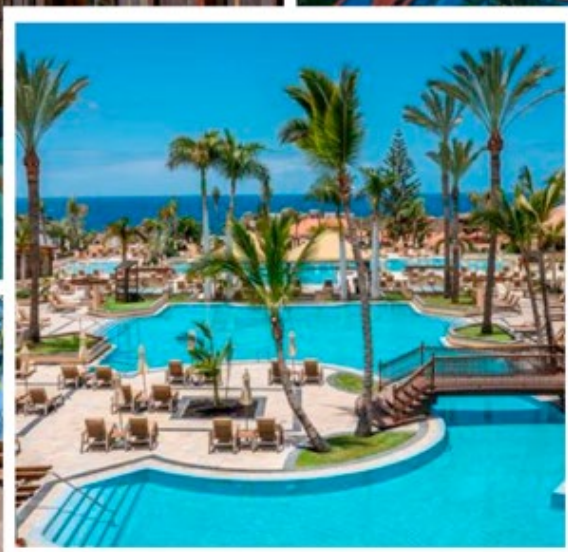

BUENA • LETRA
REDACCIÓN / CORRECCIÓN / TRADUCCIÓN

- Redacción de informes y de páginas web
- Corrección de textos
- Traducciones
- Diagramación de libros, revistas y folletos
- Talleres de comunicación escrita y de oratoria para instituciones y empresas

www. grupobuenalettra.com.ar / info@grupobuenalettra.com.ar
CEL. 3813304038 - Tucumán / Argentina



MORETA ASCENSORES

**CONSERVACION - MONTAJES
MODERNIZACIONES
REVESTIMIENTOS
PUERTAS REGLAMENTARIAS**

José Colombres 205
Tel: 4222991
Cel: 155-876809 - Tel: (0381) 400-4198
E-mail: moretaascensores@hotmail.com

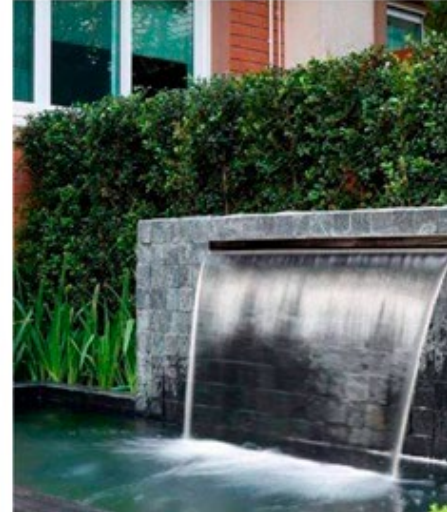

¿Qué necesita un bar o restaurante para ser accesible?

- Terrazas /estancias exteriores accesibles
- Acceso al restaurante o bar adecuado para todas las personas
- Disposición interior y exterior apropiada, clara y definida para correcta orientación y circulación
- Módulos sanitarios /aseo para todos
- Mobiliario adecuado en forma y dimensiones (anatómicos /ergonómicos)
- Información perceptible para todas las personas (señalética)
- Personal amable y empático (recurso humano/ capacitado)

LEGUINA
INFORMÁTICA

- Soporte técnico informático para PyMEs
- Wi-Fi para eventos
- Cámaras de seguridad

Pje. Tambor de Tacuarí 1213 (Uruguay 750)
S. M. de Tucumán - Tel: 3816303193

Molina Vidrios S.A.
40 AÑOS
1973-2013

Distribución directa de fábrica de Vidrios y Aluminios | Fábrica de templados y DVH

DIVISIÓN VIDRIOS

DIVISIÓN ALUMINIO

Distribuidor Oficial de: **VASA** **FlamiA** **OK** **TANIT**

Rivadavia esq Italia | Tel: 0381-4220111
E-mail: molinavidrios@molinavidrios.com.ar
(4000) S. M. de Tucumán | Rep. Argentina

f Molina Vidrios

MOBILIARIO ERGONÓMICO

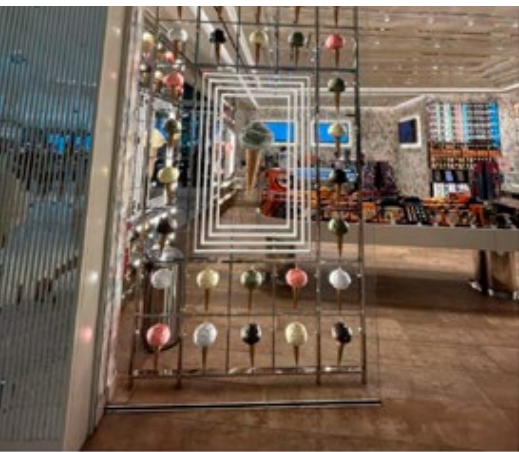
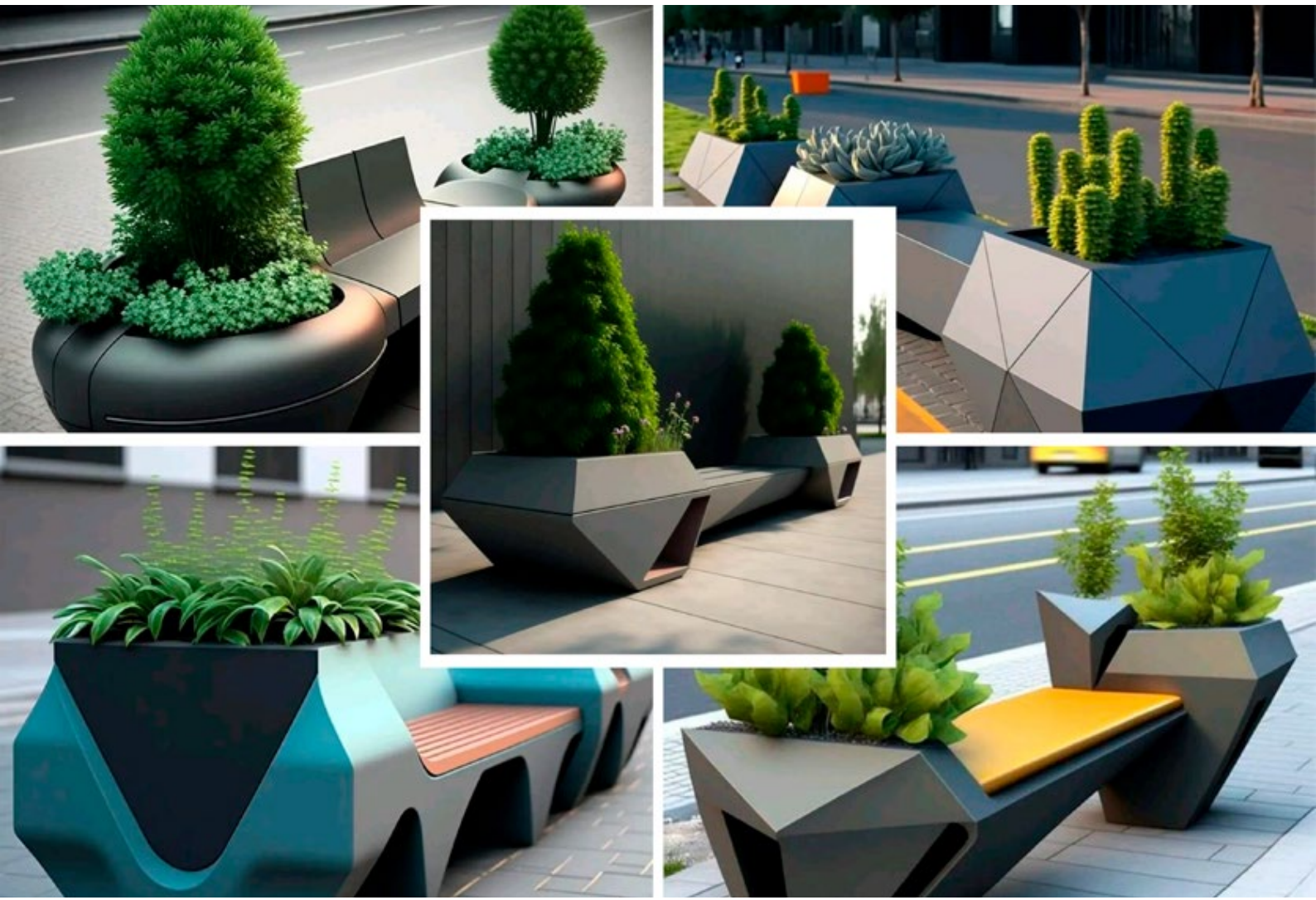

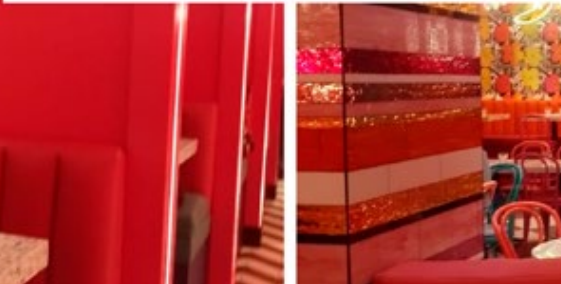
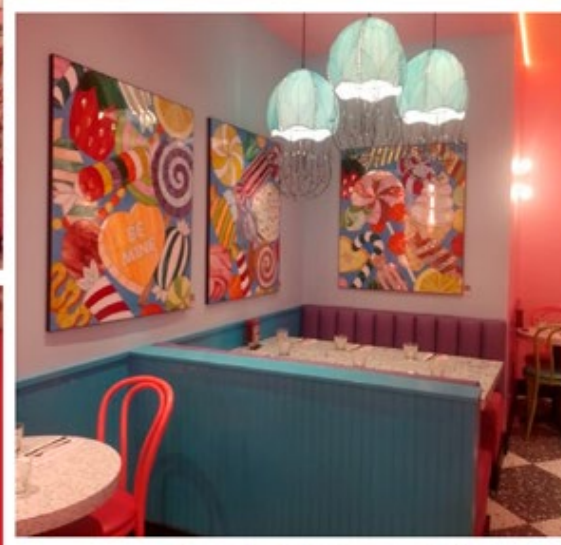

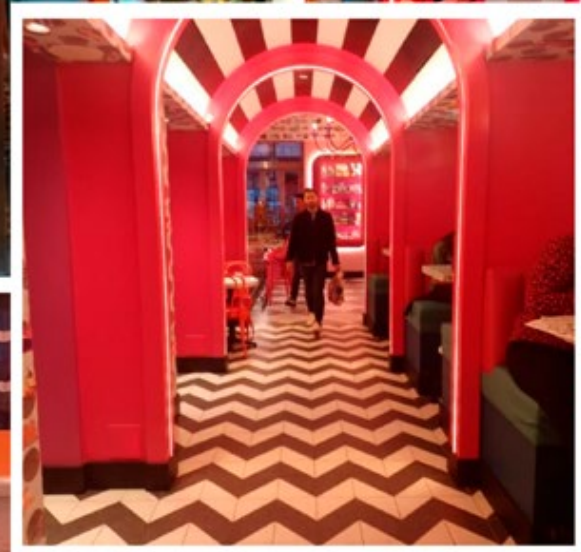



DISEÑO DE MOBILIARIO ERGONÓMICO

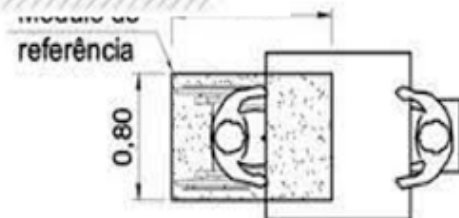
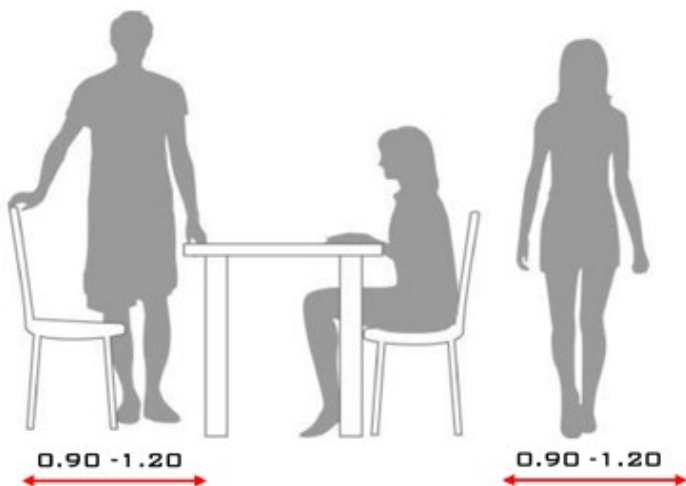
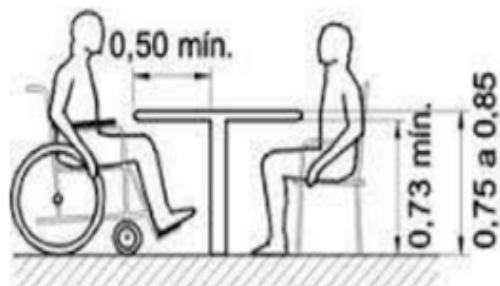
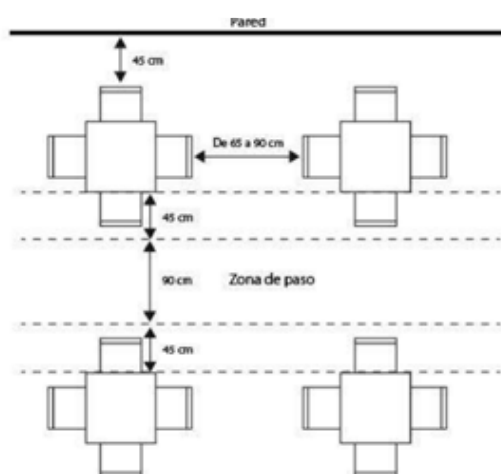
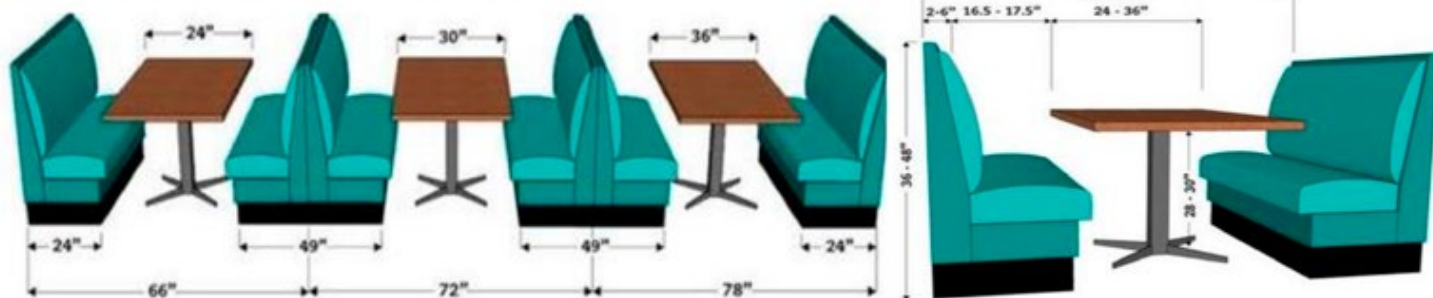
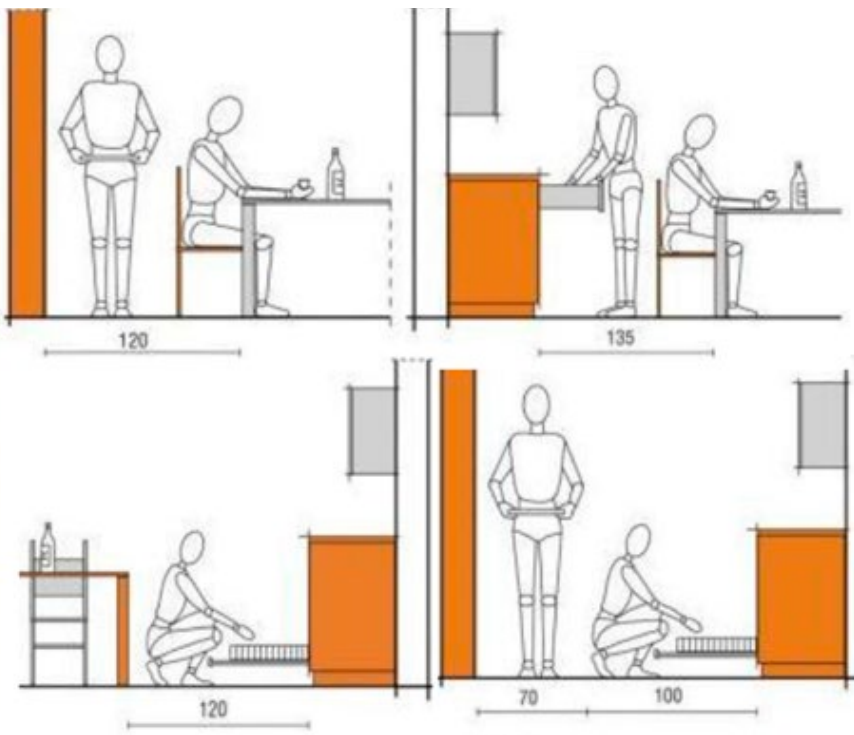

**FINANCIA
TU DECK HOY**

Y DISFRUTA TODO EL VERANO

The logo for DFnoa, featuring a stylized 'D' composed of four white squares on a dark background, followed by the letters 'Fnoa' in a white, sans-serif font.

BRIMAX

LADRILLOS DE HORMIGÓN CELULAR CURADOS EN AUTOCLAVE



Ladrillo Macizo



Ladrillo "U"

PROYECTÁ CON BRIMAX

El cambio tecnológico en ladrillos y paneles.

HERRAMIENTAS A UTILIZAR



SERRUCHO
CORTAR



CEPILLO
LIMPIAR



CUCHARA
PEGAR



NIVEL
NIVELAR



MASA DE GOMA
ASENTAR

DISTRIBUYE EN EL NOA

Adicem



S.M. de Tucumán

Av. Belgrano 1858

☎ 0381 5502746

ventas@adicem.com.ar

Yerba Buena

Av. Perón 188

☎ 0381 3874900

yb@adicem.com.ar

Jujuy

Av. Almirte Brown 1462

☎ 0388 4708000

jujuy@adicem.com.ar

Salta

Av. Independencia 605

☎ 0387 4236474/5413001

adicem@adicem.com.ar

Catamarca

Av. Enrique Ocampo 498

☎ 383 5174444

catamarca@adicem.com.ar



CELEBRÁ
CON NOSOTROS

TU VERANO IDEAL ES CON ZERAMIKO

¡PARTICIPÁ Y GANÁ
UNA PILETA!



¡MÁS PREMIOS EN
NUESTRAS
SUCURSALES!



CERRO NEGRO

ATRIM /A

Roca



Klaukol



Grifería Peirano



Alberdi cerámica



24 de septiembre 731
S.M. de Tucumán

Av. Sáenz Peña 602
S.M. de Tucumán

Av. Solano Vera 293
Outlet Yerba Buena

D. Matheu 60
Concepción

Lobo de la Vega esq. DV
Design Yerba Buena

f GRUPOZERAMIKO @ZERAMIKO



LOS PRECIOS SUGERIDOS SON SOLO A NIVEL DE REFERENCIA Y POR TRABAJOS UNITARIOS, EN MAYOR CANTIDAD ESTOS VARIAN A CRITERIO DEPENDIENDO DEL VOLUMEN O CANTIDAD

N°	RUBRO	MANO DE OBRA	Lista N°78
1	ESTRUCT. HP	EXCAVACION MANUAL GENERAL x m3	41271,65
2	ESTRUCT. HP	Cimiento Cavado (0,40x0,6) x ml.	9905,20
3	ESTRUCT. HP	Cimiento Cavado (0,30x0,50) x ml.	6190,75
4	ESTRUCT. HP	Cimiento Cavado (0,40x0,50) x ml.	8254,33
5	ESTRUCT. HP	Base Cavado 0,80x0,80x1 m	26413,85
6	ESTRUCT. HP	CIMENTOS LLENADO X 1 M3 (EN ESTRATOS DE PIEDRA BOLA, RIPIO BRUTO)	67811,04
7	ESTRUCT. HP	Cimiento Llenado (0,40x0,60) x ml. (Estratos Piedra Bola, Ripio bruto fino)	16274,65
8	ESTRUCT. HP	Cimiento Llenado (0,30x0,50) x ml. (Estratos De Piedra Bola, Ripio Bruto)	10171,66
9	ESTRUCT. HP	Refuerzos o Soportes HP A ² x m3, H 18 (325 KG Cem Portl x m3) Para Distribuc De Cargas	1485779,27
10	ESTRUCT. HP	HP DE LIMPIEZA HB X 1 m3 (200Kg Cemento Portland x m3)	49728,10
11	ESTRUCT. HP	Base HP Limpieza 5 cm de espesor HP 180 a200 Kg/m3 + Centrado Armadura	1463,97
12	ESTRUCT. HP	Cimiento HP Limpieza 0,4cm ancho x 5cm de espesor HP 180 a200 Kg/m3 x ml.	994,56
13	ESTRUCT. HP	BASE ARMADO Y LLENADO HP X M3	111575,61
14	ESTRUCT. HP	Base Armado y Llenado HP (0,8X0,8X0,6)	42845,04
15	ESTRUCT. HP	Base Armado y Llenado HP (1,00X1,00X0,80)	89260,49
16	ESTRUCT. HP	RELLENO Y COMPACTACION TIERRA x M2 EN CAPAS HASTA 10cm DE ESPESOR	5365,31
17	ESTRUCT. HP	Relleño y Compactac. Tierra Sobre Base 0,8ml x0,8ml	3433,80
18	ESTRUCT. HP	Relleño y Compactac. Tierra Sobre Base 1,50ml x1,50ml	12071,96
19	ESTRUCT. HP	COLUMNA FUSTE PRECIO X M3 ENCOFRADO INDEPENDIENTE HP NO VISTO HASTA 2,7 M DE ALTURA (H18 325KG/M3)	1238149,39
20	ESTRUCT. HP	Columna Fuste 0,20X0,20Xml Encof Independiente/M lineal (Constr En P Baja 2,7mt De Alt HP No Visto)	49525,98
21	ESTRUCT. HP	Columna Fuste 0,20X0,20Xml Encof Independiente/MLineal (Const En P Alta + 2,7mt De Altura HP No Visto)	56954,87
22	ESTRUCT. HP	COLUMNA FUSTE x M3 ENCOF DENTRO MAMPOST / M LINEAL (CONSTR EN P BAJA HASTA 2,7mt DE ALT NO HP VISTO)	1114334,45
23	ESTRUCT. HP	Columna Fuste 0,15X0,15Xml Encof Dentro Mampost / M Lineal (Const En P baja Hasta 2,7mt De alto HP No Visto)	25072,53
24	ESTRUCT. HP	Columna Fuste 0,15X0,15Xml Encof Dentro Mampost / M Lineal (Const En P Alta Mas De 2,7mt de Alt HP NoVisto)	28833,40
25	ESTRUCT. HP	Columna Fuste 0,15X0,20Xml Encof Dentro Mampost / M Lineal (Const En P baja Hasta 2,7mt De alto HP No Visto)	33430,03
26	ESTRUCT. HP	COLUMNA HP Terminación superficial Revoque Rústico Fratazado Hasta 0,3m ancho x lado x ml.	2539,31
27	ESTRUCT. HP	COLUMNA HP Terminación superficial Revoque Rústico + Enlucido Mandilado Hasta 0,3m. ancho x lado x ml.	3714,45
28	ESTRUCT. HP	ARRIOSTRAMIENTOS(ENCADENADOS) PRECIO X M3 (ADICIONAR UN 15% CUANDO SUPERE LOS 2,7M HASTA 5M)	1031791,16
29	ESTRUCT. HP	Encadenado Horiz Inferior (Viga Riostra Inf.) x mt. Lineal (0,15X0,15)	23215,30
30	ESTRUCT. HP	Encadenado Horiz Inferior (Viga Riostra Inf.) x mt. Lineal (0,15X0,30)	46430,60
31	ESTRUCT. HP	Encadenado Horiz Sup (Viga Riostra Sup.) x mt. Lineal (0,15X0,15) a partir de 2,7 Hasta 5m De Altura	26697,60
32	ESTRUCT. HP	Encadenado Horiz Sup (Viga Riostra Sup.) x mt. Lineal (0,15X0,20) a partir de 2,7 Hasta 5m De Altura	35596,80
33	ESTRUCT. HP	Encadenado vertical (Columna Arriostramiento)0,15X0,15 X m Lineal Hasta 2,7M De Altura	23215,30
34	ESTRUCT. HP	Encadenado vertical (Columna Arriostramiento)0,15X0,15 X m Lineal constuucc superior a 3m de altura hasta 5m	26697,60
35	ESTRUCT. HP	VIGAS PRECIO X M3 ADICIONAR 15% CUANDO SUPERE LOS 3M HASTA 5M	1485779,27
36	ESTRUCT. HP	Viga 20x30x100x mt. Lineal (No HP Visto)	89146,76
37	ESTRUCT. HP	Viga 20x20x100x mt. Lineal (No HP Visto)	59431,17
38	ESTRUCT. HP	VIGA HP Terminación Superficial. Revoque Rústico Fratazado Hasta 0,3m ancho x Lado x ml.	2500,83
39	ESTRUCT. HP	VIGA HP Terminación Superficial. Revoque Rústico + Enlucido Mandilado Hasta 0,3m ancho x Lado x ml.	5578,78
40	ESTRUCT. HP	LOSA VIGUETAS BOVEDILLAS 9 -12 ARMADO Y LLENADO. Superficie Mayor a 15 m2	34626,91
41	ESTRUCT. HP	LOSA VIGUETAS BOVEDILLAS 17 ARMADO Y LLENADO. Superficie Mayor a 15 m2	38474,35
42	ESTRUCT. HP	LOSA VIGUETAS BOVEDILLAS 9 -12 ARMADO Y LLENADO. Superficie Menor a 15 m2	41359,93
43	ESTRUCT. HP	LOSA VIGUETAS BOVEDILLAS 17 ARMADO Y LLENADO. Superficie Menor a 15 m2	45207,36
44	ESTRUCT. HP	COLOC DE INSERTOS METALICOS En Vigas o Columnas En Seco Perforación + Anclaje Mecánico o Químico x Unidad Hasta Ø 12	6348,27
45	ESTRUCT. HP	COLOC DE INSERTOS METALICOS En Vigas o Columnas En Húmedo (Previo Llenado Elem. Estructural) x Unidad Hasta Ø 16	2269,99
46	ESTRUCT. HP	COLOC DE INSERTOS PLACA METALICA En Viga o Columna En Húmedo x cm2 x Unidad	23,08
47	ESTRUCT. HP	COLOC DE INSERTOS PLACA METALICA En Viga Columna En Seco +Anclaje Mecánico o químico x cm2 x Unidad	96,19
48	ESTRUCT. HP X VOLUM	EXCAVACION (GRANDES OBRAS) GRANDES VOLÚMENES X CANTIDAD EL M3	31366,45
49	ESTRUCT. HP X VOLUM	Cimiento Cavado (GRANDES OBRAS) Galpones Medianeras Cierre Completo de Terreno en Barrios Etc. Ej. Ciment (0,4 x 0,6 x 1ml.)	7527,95
50	ESTRUCT. HP X VOLUM	Excavación Picina GRAN VOLUMEN) Ej (3mx4mx1.5m)= [18m3]	564596,12
51	ESTRUCT. HP X VOLUM	CIMENTOS LLENADO (GRANDES OBRAS) ESTRATOS CON PIEDERA BOLA, RIPIO BRUTO, GALPONES BARRIOS ETC POR CANTIDAD EL M3	47515,82
52	ESTRUCT. HP X VOLUM	Cimientos (GRANDES OBRAS) Galpones Medianeras Cierre Completo de Terreno en Barrios Etc. Ej. Ciment [0,4 x 0,6 x 1ml.]	11403,80
53	ESTRUCT. HP X VOLUM	BASES ARMADO (GANDES OBRAS) X CANTIDAD 0,8X0,8 (PARRILLA Y ATADO PIE ARMADURA DE COLUMNA APLOMADA EN EXCAVACION)	18082,94
54	ESTRUCT. HP X VOLUM	BASES LLENADO M3 (GRANDES OBRAS)	40590,44
55	ESTRUCT. HP X VOLUM	Relleño y Compactac x m2 en Capas Hasta 10cm de Espesor en (Grandes Superficies)	6733,01
56	ESTRUCT. HP X VOLUM	ENCADENADO HORIZ INF. X M3 (GRANDES OBRAS)	384743,50
57	ESTRUCT. HP X VOLUM	ENCADENADO HORIZ SUP. X M3 HASTA 3 M ALTURA (GRANDES OBRAS)	423217,85
58	CONTR CARP REVES PISO	CONTRAPISO SIN MALLA NI RELLENOS X M3	221637,26
59	CONTR CARP REVES PISO	Contrapiso Adicionar Malla Sima De Ø 4,2 Hasta Malla Ø8 Electro sold. x m2	3203,99
60	CONTR CARP REVES PISO	Contrapiso 5cm de Espesor Sin Malla x m2	11081,86
61	CONTR CARP REVES PISO	Contrapiso 7cm de Espesor Sin Malla x m2	15514,61
62	CONTR CARP REVES PISO	Contrapiso 10cm de Espesor Sin Malla x m2	22163,73
63	CONTR CARP REVES PISO	Contrapiso 7cm de Espesor Con Malla Sima 15x15x Ø 4,2 o 5 cm. por m2	18718,61
64	CONTR CARP REVES PISO	Contrapiso 10cm de Espesor Con Malla Sima 15x15x Ø 4,2 o 5 cm. por m2	25367,73
65	CONTR CARP REVES PISO	CONTRAPISO ALIVIANADO CON POLIESTIRENO EXPANDIDO O SIMILAR X M3 SIN MALLA ELECTROSOLD (EN ALTURA AGREGAR 12%)	231121,22
66	CONTR CARP REVES PISO	Contrapiso Alivianado Con Poliestireno Expandido O Similar 5cm Espesor x m2	11556,06
67	CONTR CARP REVES PISO	Contrapiso Alivianado Con Poliestireno Expandido O Similar 7cm Espesor x m2	16178,49
68	CONTR CARP REVES PISO	Contrapiso Alivianado Con Poliestireno Expandido O Similar 10cm Espesor x m2	23112,12
69	CONTR CARP REVES PISO	CONTRAPISO TERMINAC. Fratazado Adicionar x m2	3301,73
70	CONTR CARP REVES PISO	CONTRAPISO TERMINAC. Fratazado y Mandilado Adicionar x m2	4127,16
71	CONTR CARP REVES PISO	CONTRAPISO TERMINAC. Alisado Cementicio Llana Manual Adicionar x m2	7016,18
72	CONTR CARP REVES PISO	CONTRAPISO TERMINAC. Alisado Cementicio Llana Manual Color (Ferrite) Adicionar x m2	8254,33
73	CONTR CARP REVES PISO	CONTRAPISO TERMINAC. Bordes De Refuerzos Frataz. Hasta 10cm Ancho x ml.	6190,75
74	CONTR CARP REVES PISO	RELLENOS HP SIMPLE BANQUINAS DESNIVELES UMBRALES X CM DE ALTURA X M2	5451,82
75	CONTR CARP REVES PISO	CAÑERO HP Para Inst Eléctrica - Sanitaria x ml. (Base en HP Liviano p/ Cañerías Instalac. bajo tierra 5cm espesor)	1118,88
76	CONTR CARP REVES PISO	BALDOZONES Tapas de Pozos Cámaras U Obras De Arte En HP A ² In Situ De 4cm a 6 Cm Espesor x m2	61558,72
77	CONTR CARP REVES PISO	CARPETA CEMENTICIA X m2	6649,12
78	CONTR CARP REVES PISO	CARPETA CEMENTICIA CON PENDIENTES, BAÑOS, GALERIAS ETC. X m2	8387,41
79	CONTR CARP REVES PISO	CERAMICO (PISO) COLOCACION SIN CARPETA X M2 NI EMPASTINADO	12381,49
80	CONTR CARP REVES PISO	CERAMICO REVESTIMIENTO X M2 SIN EMPASTINADO	12381,49
81	CONTR CARP REVES PISO	CERAMICO COLOCACION SIN CARPETA CON DETALLES ESPECIALES X M LINEAL	18871,67
82	CONTR CARP REVES PISO	GUARDAS SIMPLS UNA PIEZA DE HASTA 15 CM DE ALTO PARA PISO O REVESTIMIENTO X ML	6332,49
83	CONTR CARP REVES PISO	GUARDAS COMPUESTAS MAS DE UNA PIEZA DE HASTA 15 CM DE ALTO PARA PISO O REVESTIMIENTO X ML	11088,15
84	CONTR CARP REVES PISO	ZOCALOS CERÁMICOS X ML SIN EMPASTINADO	5242,13
85	CONTR CARP REVES PISO	PISOS VINILICOS EN ROLLO X M2	5032,44
86	CONTR CARP REVES PISO	ZOCALOS MADERA P/ DURLOCK COLOCACION X ML	2935,59
87	CONTR CARP REVES PISO	GRANITICO (PISO) COLOCACION SIN CARPETA X M2 NI EMPASTINADO	14677,96
88	CONTR CARP REVES PISO	ZOCALOS GRANITICO X ML	7968,04

LOS PRECIOS SUGERIDOS SON SOLO A NIVEL DE REFERENCIA Y POR TRABAJOS UNITARIOS, EN MAYOR CANTIDAD ESTOS VARIAN A CRITERIO DEPENDIENDO DEL VOLUMEN O CANTIDAD

N°	RUBRO	MANO DE OBRA	Lista N°78
89	CONTR CARP REVES PISO	COLOC REVEST LOSAS MARMOLES GRANDES BLOQUES EN BANQUINAS DESNIVELES UMBRALES X M2	33549,63
90	CONTR CARP REVES PISO	PORCELANATO (PISO) COLOCACION SIN CARPETA X M2	22663,83
91	CONTR CARP REVES PISO	PORCELANATO GRANDES PIEZAS (0,60X0,40)CADA PIEZA (PISO) COLOCACION SIN CARPETA X M2	24533,17
92	CONTR CARP REVES PISO	ZOCALOS PORCELANATO X ML CORTADO EN OBRA	9362,44
93	CONTR CARP REVES PISO	EMPASTINADO PISO O REVESTIMIENTO (JUNTA HASTA 2MM), X M2	1467,80
94	CONTR CARP REVES PISO	EMPASTINADO ZOCALOS JUNTA HASTA 3MM X ML	444,53
95	CONTR CARP REVES PISO	EMPASTINADO PISO JUNTA ANCHA (10MM HASTA 20MM) X M2	7687,06
96	CONTR CARP REVES PISO	EMPASTINADO ZOCALOS JUNTA ANCHA X ML	740,19
97	PARAMENTOS	CAPA AISLADORA HORIZ (ALISADO + PINTURA + PLASTICO 200 MICRONES) x m2	28928,79
98	PARAMENTOS	Capa Aisladora Alisado cem. + Pintura +Plástico Ej. Muro 0,15 x ml.	4339,32
99	PARAMENTOS	Capa Aisladora Alisado cem. + Pintura +Plástico Ej. Muro 0,30 x ml.	8678,64
100	PARAMENTOS	CAPA AISLADORA HORIZ x m2 ALIS CEMENT, PINT ASF., Y BARRERA HIDROF. (100 A 200 MICRONES) GRAND OBRAS, POR VOLUMEN	16443,73
101	PARAMENTOS	CAPA AISLADORA VERT x m2	22016,95
102	PARAMENTOS	CAPA AISLADORA INYECCION QUIMICA HIDROFUGA MURO 0,15 X ML	29355,93
103	PARAMENTOS	CAPA AISLADORA INYECCION QUIMICA MURO 0,30 X ML	30614,04
104	PARAMENTOS	CAPA AISLADORA RECONSTRUCCION MURO DE 0,15CM ESP (INCLUYE CALADO DE MURO, REARMADO DE CAPA, SIN COLOC DE ZÓCALOS,)	47598,54
105	PARAMENTOS	CAPA AISLADORA RECONSTRUCCION MURO DE 0,30CM ESP (INCLUYE CALADO DE MURO, REARMADO DE CAPA, SIN COLOC DE ZÓCALOS,)	53050,36
106	PARAMENTOS	CAPA AISLADORA HORIZ MURO X M2 (ALISADO MAS PINTURA) GRANDES OBRAS	16508,66
107	PARAMENTOS	MAMPOSTERIA 0,10 Y 0,15 HASTA 2,20 M. DE ALTURA PRECIO X METRO CUADRADO	13000,57
108	PARAMENTOS	MAMPOSTERIA 0,10 Y 0,15 MAS DE 2,3 M HASTA 3,5 M DE ALTURA PRECIO X METRO CUADRADO (ADICION 15%)	14950,65
109	PARAMENTOS	MAMPOSTERIA 0,20 Y 0,30 HASTA 2,2 M DE ALTURA PRECIO X METRO CUADRADO	29901,31
110	PARAMENTOS	MAMPOSTERIA 0,20 Y 0,30 MAS DE 2,3 M HASTA 3,5 M DE ALTURA PRECIO X METRO CUADRADO	34386,50
111	PARAMENTOS	MAMPOSTERIA 0,15 LADRILLO VISTO HASTA 2M S/ EMBOQUILLADO PRECIO X METRO CUADRADO	24647,43
112	PARAMENTOS	MAMPOSTERIA 0,15 LADRILLO VISTO MAS 2M HASTA 3,5 M DE ALTURA PRECIO X METRO CUADRADO S/EMBOQUILLADO	28344,54
113	PARAMENTOS	MAMPOSTERIA LADRILLOS HUECOS 0,12 (12X18X33) PRECIO X METRO CUADRADO	10693,95
114	PARAMENTOS	MAMPOSTERIA LADRILLOS HUECOS 0,18 (18X18X33) PRECIO X METRO CUADRADO	10693,95
115	PARAMENTOS	MAMPOSTERIA 0,12 LADRILLOS HUECOS (12X18X33) MAS DE 2,2 mts. De Altura PRECIO X METRO CUADRADO	14857,79
116	PARAMENTOS	MAMPOSTERIA 0,18 LADRILLOS HUECOS (18X18X33) MAS DE 2,2 mts. De Altura PRECIO X METRO CUADRADO	14857,79
117	PARAMENTOS	MAMPOSTERIA BLOQUES INDUSTRIALES (20X20X40) HASTA 2,2mts. PRECIO X METRO CUADRADO	20635,82
118	PARAMENTOS	MAMPOSTERIA BLOQUES INDUSTRIALES (20X20X40) MAS DE 2,2mts. HASTA 3,5M PRECIO X METRO CUADRADO	23731,20
119	PARAMENTOS	EMBOQUILLADO X M2 Enrasado	6536,71
120	PARAMENTOS	EMBOQUILLADO A MAS DE DE 2M DE ALTURA Enrasado (Agregar 25%)	8244,59
121	PARAMENTOS	EMBOQUILLADO X M2 Junta Tomada	9905,20
122	PARAMENTOS	PILAR LADRILLO VISTO EMBOQUILLADO JUNTA TOMADA DE 0,30x0,30x1m LINEAL	41222,95
123	PARAMENTOS	PILAR LADRILLO VISTO 0,45x0,45x1m LINEAL MAS ARMADO, LLENADO DE COLUMNA HUECO CENTRAL Y EMBOQUILLADO JUNTA TOMADA	71807,73
124	PARAMENTOS	CASTIGADO CEMENTICIO X M2	4613,07
125	PARAMENTOS	RUSTICO EXTERIOR HASTA 2,5 M ALTURA X M2	10484,26
126	PARAMENTOS	RUSTICO FRATAZADO INCLUYE CASTIGADO CEMENTICIO CON IMPERMEAB EXTERIOR HASTA 2,7 M ALTURA	15097,33
127	PARAMENTOS	RUSTICO FRATAZADO INCLUYE CASTIGADO CEMENTICIO CON IMPERMEAB EXTERIOR EN ALTURA (MAS DE 3 M Y HASTA 7M DE ALTURA)	18452,30
128	PARAMENTOS	RUSTICO INTERIOR O EXTERIOR GRANDES SUP X M2	8806,78
129	PARAMENTOS	RUSTICO INTERIOR HABITACIONES X M2	10484,26
130	PARAMENTOS	RELLENO DE CAÑERIAS EN MUROS (GAS - SANITARIOS AGUA FRIA O CAL TAPADO) X M.LINEAL	1397,67
131	PARAMENTOS	RELLENO DE CAÑERIAS EN MUROS (ELECTRICIDAD TAPADO) X M.LINEAL	1004,58
132	PARAMENTOS	FINO INTERIOR X M2	6590,12
133	PARAMENTOS	REVEST MUROS (COLOC DE CERAMICOS INT) SIN JAHARRO HASTA 2,5 M DE ALTURA	10693,95
134	PARAMENTOS	REVEST MUROS (COLOC DE CERAMICOS) EN ALTURA SIN JAHARRO EXT DE 2,5 HASTA 4 MTS DE ALTURA (FRENTE EDIF PATIOS AL EXT ETC.)	23065,37
135	PARAMENTOS	MOCHETAS, GUARDAPOLVOS PEQUEÑOS HASTA 7X10CM LISOS SIN ADORNOS X M LINEAL	12581,11
136	PARAMENTOS	DURLOCK REVEST MEDIO FORRO PLACAS 12,5 PERFILERIA 70mm TERMINADO (TABIQUE O CIELORRASO) SIN AISLACION TERM X M2	15957,27
137	PARAMENTOS	DURLOCK TABIQUE FORRADO PLACAS 12,5 PERFILERIA 70mm SIN AISLACION TERM O ACUSTICA X M2	18242,61
138	PARAMENTOS	DURLOCK TABIQUE FORRADO PLACAS 9,5 PERFILERIA 35mm SIN AISLACION TERM O ACUSTICA X M2	16774,82
139	PARAMENTOS	MAMPOSTERIA 0,30 LADRILLO VISTO HASTA 2mts. S/ EMBOQUILLADO PRECIO X METRO CUADRADO	24952,54
140	PARAMENTOS	MAMPOSTERIA 0,30 LADRILLO VISTO ALTURA MAS DE 2mts. HASTA 3,5M S/ EMBOQUILLADO PRECIO X METRO CUADRADO	36694,91
141	PARAMENTOS	REVEST MUROS (COLOC DE CERAMICOS) EN ALTURA MOCHETAS JAMBAS ETC X MLINEAL	15097,33
142	PARAMENTOS	REVEST MUROS (COLOC DE CERAMICOS) EN ALTURA SIN JAHARRO EXT SUP A 4 MTS DE ALTURA (FRENTE EDIF PATIOS AL EXT ETC.)	29984,98
143	PARAMENTOS	REVEST MUROS (COLOC DE PORCELANATO) EN INTERIOR (COCINA BAÑO ETC.)	22646,00
144	PARAMENTOS	FINO EXTERIOR X M2	6983,80
145	PARAMENTOS	BABETAS (MATERIAL) TRIANGULAR EN ALTURA TERMINACIONES ESQUINEROS ANGULOS TECHOS TAPIAS ETC. X ML	8764,84
146	PARAMENTOS	RUSTICO JASPEADO CON CUCHARA SIN BASE DE REVOQUE	9645,52
147	PARAMENTOS	RUSTICO JASPEADO CON SALPICADORA EN BASE DE JAHARRO NIVELADO (JIGGAM SOBRE REVOQUE GRUESO APLOMADO)	21387,89
148	PARAMENTOS	RUSTICO JASPEADO CON SALPICADORA EN BASE DE JAHARRO NIVELADO EN ALTURA (JIGGAM SOBRE REVOQUE GRUESO APLOMADO)	24742,85
149	PARAMENTOS	RUSTICO EXTERIOR EN ALTURA MAS DE 3 M HASTA 7 M ALTURA	13839,22
150	PARAMENTOS	DURLOCK REVEST MEDIO FORRO (TABIQUE O CIELORRASO) PLACAS SOLA 12,5 X M2	7047,80
151	PARAMENTOS	DURLOCK PERFILERIA SOLA 70mm (TABIQUE O CIELORRASO) SIN AISLACION TERM X M2	5585,05
152	PARAMENTOS	DURLOCK AISLACION TERM EN TABIQUE O CIELORRASO ENTRETEJIDO DE ALAMBRE GALVANIZADO X M2	3058,48
153	PARAMENTOS	DURLOCK REVEST MEDIO FORRO (TABIQUE O CIELORRASO) PLACAS SOLA 9,5 X M2	6249,93
154	PARAMENTOS	DURLOCK PERFILERIA SOLA 35mm (TABIQUE O CIELORRASO) SIN AISLACION TERM X M2	5585,05
155	PARAMENTOS	DURLOCK PERFIL OMEGA FIJACION CON TACOS EN MURO X M2	5242,13
156	PARAMENTOS	DURLOCK REVEST MEDIO FORRO PLACAS 9,5 PERFILERIA 35mm TERMINADO (TABIQUE O CIELORRASO) SIN AISLACION TERM X M2	15159,41
157	PARAMENTOS	DURLOCK COLOC CINTA (TABIQUE O CIELORRASO) X M2	3324,43
158	PARAMENTOS	DURLOCK CAJON DOS CARAS PLACAS 9,5 PERFILERIA 35 - 70 mm X M3	272590,77
159	CUBIERT CIELORR AISLAC	COLOC DE CUBIERTA CHAPA X M2 ESTRUCT + CHAPAS SIN APRETADA NI CANALETAS	27259,08
160	CUBIERT CIELORR AISLAC	COLOC DE CUBIERTA CHAPA X M2 Y HASTA 3,5M DE ALTURA (CHAPA SOLA, SOBRE ESTRUCTURA EXISTENTE, SIN APRETADA NI CANALETAS)	9577,70
161	CUBIERT CIELORR AISLAC	COLOC DE CUBIERTA TEJAS FRANCESA CON MEZCLA EN ESTRUCTURA DE HORMIGON X M2	19920,09
162	CUBIERT CIELORR AISLAC	COLOC DE CUBIERTA TEJAS COLONIAL CON MEZCLA EN ESTRUCTURA DE HORMIGON X M2	17823,24
163	CUBIERT CIELORR AISLAC	COLOC DE AISLANTE TERMICO (LANA DE VID O SIMILAR) INCLUYE ENTRETEJIDO DE ALAMBRE GALV MENOS DE 60M2	6395,40
164	CUBIERT CIELORR AISLAC	CIELORRASO DURLOCK CON PERFILERIA 35 MM (MAYOR A 12 M2)	15159,41
165	CUBIERT CIELORR AISLAC	CIELORRASO DURLOCK (MENOS DE 3 M2) TRABAJO MINIMO/ DETALLES / CAJONES / DESNIVELES	81263,89
166	CUBIERT CIELORR AISLAC	CIELORRASO "CIELOTEX" HASTA 2,7 M DE ALTURA	7579,70
167	CUBIERT CIELORR AISLAC	CIELORRASO TELGOPOR HASTA 2,7 M DE ALTURA X M2	4613,07
168	CUBIERT CIELORR AISLAC	COLOC DE MEMB ALUM DETALLES ESPECIALES EMBUD BABETAS TRAB MINIMO UNITARIO /M LINEAL O UNIDAD	14677,96
169	CUBIERT CIELORR AISLAC	COLOC DE BABETA CHAPA ZINCADA EN CUBIERTA CHAPA O TEJA /M LINEAL	20561,28
170	CUBIERT CIELORR AISLAC	COLOC DE REJILLAS VENT; GAS; CIELORR ETC 30X15 EL PAR EN ALTURA HASTA 3MTS (INCLUYE EL PASE DE MURO HASTA 0,3M ESPESOR)	12790,80
171	CUBIERT CIELORR AISLAC	COLOC DE MOLDURA TELGOPOR X ML	3135,75
172	CUBIERT CIELORR AISLAC	COLOC DE MEMBRANA ALUMINIZADA EN LOSA (LAMIPLAS X ROLLO 10 M2)	54518,15
173	CUBIERT CIELORR AISLAC	COLOC DE MEMBRANA ALUMINIZADA BABETAS X ML	7338,98
174	CUBIERT CIELORR AISLAC	COLOC DE MEMBRANA ALUMINIZADA EN CHAPA ACANALADA (LAMIPLAS X ROLLO 10 M2)	67728,32
175	CUBIERT CIELORR AISLAC	COLOC DE REJILLAS VENT; GAS; CIELORR ETC 15X15 EL PAR EN ALTURA HASTA HASTA 3 MT (INCLUYE PASE DE MURO HASTA 0,3M ESPESOR)	10484,26
176	CUBIERT CIELORR AISLAC	COLOC DE ENTABLONADO MADERA 1/2" HASTA 1y1/2" X M2	18032,93

LOS PRECIOS SUGERIDOS SON SOLO A NIVEL DE REFERENCIA Y POR TRABAJOS UNITARIOS, EN MAYOR CANTIDAD ESTOS VARIAN A CRITERIO DEPENDIENDO DEL VOLUMEN O CANTIDAD

N°	RUBRO	MANO DE OBRA	Lista N°78
177	CUBIERT CIELORR AISLAC	COLOC DE ESTRUCTURA VIGAS O CABIO MADERA 5"X3" HASTA 3 M LUZ X MLINEAL	6080,87
178	CUBIERT CIELORR AISLAC	COLOC DE ESTRUCTURA VIGAS CABIOS MADERA HASTA 7" HASTA 5 M LUZ X MLINEAL	4822,76
179	CUBIERT CIELORR AISLAC	COLOCACION DE HERRAJES DE APOYO EN VIGAS ESTR MADERA C/U	5242,13
180	CUBIERT CIELORR AISLAC	COLOCACION DE ESTRUCTURA MADERA ALFALIAS 2"X3" PARA TECHO SOBRE VIGAS ESTR MADERA C/U X MLINEAL	3203,99
181	CUBIERT CIELORR AISLAC	COLOC DE CUBIERTA TEJAS FRANCESA CLAVADA EN ESTRUCTURA DE MADERA X M2	14887,65
182	CUBIERT CIELORR AISLAC	COLOC DE CUBIERTA TEJAS COLONIAL CLAVADA EN ESTRUCTURA DE MADERA X M2	17613,56
183	CUBIERT CIELORR AISLAC	COLOC DE AISL TERM (LANA DE VID O SIMILAR) ENTRETEJE DE ALAMB GALV. O RED PLAST. SUPERF SUPERIORA 60M2 Y HASTA 4,5M DE ALT	5032,44
184	CUBIERT CIELORR AISLAC	CIELORRASO DURLOCK CON PERFILERIA 35 MM (MENOS DE 12 M2)	18949,26
185	CUBIERT CIELORR AISLAC	CIELORRASO DURLOCK CON PERFILERIA 70 MM (MAYOR A 12 M2)	19201,58
186	CUBIERT CIELORR AISLAC	ARREG. EN CIELORR DE YESO AGUJEROS DE DIAMETROS HASTA 70 CM CON AGREG DE METAL DESPLEG. ALFAJ. X UNID.	90711,51
187	TERMINAC PINTURA	PINTURA MUROS CIELORR LATEX EXTERIOR X M2 PARED VIRGEN, SELLADOR FIJADOR Y DOS MANOS PINT (ALT HASTA 5M)	5365,31
188	TERMINAC PINTURA	PINTURA MUROS CIELORR LATEX EXT. X M2 DOS MANOS ARREGL. GRIETAS MEDIANAS A GRANDES SACAR PINT VIEJA (ALT HASTA 5M)	6438,38
189	TERMINAC PINTURA	PINTURA MUROS CIELORR. INTERIOR X M2 PARED VIRGEN, SELLADOR FIJADOR Y DOS MANOS LATEX	4127,16
190	TERMINAC PINTURA	PINTURA MUROS CIELORR. INTERIOR X M2 ARREGLOS MENORES ENDUIDO, SELLADOR FIJADOR Y DOS MANOS LATEX	4952,60
191	TERMINAC PINTURA	PINTURA MUROS CIELORR. LATEX SATINADO INT COLOR, X M2 TERMINACION FINA, PLANCHADO ENDUIDO Y TERMINACION	12381,49
192	TERMINAC PINTURA	ENDUIDO (PLANCHADO COMPLETO) MUROS CIELORRASOS LIJADO TERMINACION FINA X M2	3536,82
193	TERMINAC PINTURA	PINT PISOS IMPERMEABILIZANTE ACRILICO X M2 2 MANOS	5599,55
194	TERMINAC PINTURA	PINTURA ASFALTICA EXT MUROS HASTA 3M ALTURA X M2	3124,16
195	TERMINAC PINTURA	PINTURA ASFALTICA EXT MUROS EN ALTURA SUPERIOR A 3M Y HASTA 8M X M2	6368,49
196	TERMINAC PINTURA	PINTURA ASFALTICA O EMULSION TECHOS LOSA X M2	2889,02
197	TERMINAC PINTURA	PINT MEMBRANA LIQUIDA CUBIERTAS IMPERMEABILIZANTE 4 MANOS 40 MICRONES X M2	9079,76
198	TERMINAC PINTURA	LAVADO CON ACIDO O LAVANDINA MUROS LADRILLO VISTO Y PINTURA ACRILICA 3 MANOS X M2 HASTA 2,7M DE ALTURA	10730,63
199	TERMINAC PINTURA	LAVADO CON ACIDO O LAVANDINA MUROS X M2 HASTA 2,7M DE ALTURA	2311,21
200	TERMINAC PINTURA	LIJADO CARPINTERIA METALICA X M2	2687,78
201	TERMINAC PINTURA	REMOCION COMPLETA DE PINTURA VIEJA CON REMOVEDOR O PROCESO MECANICO CARPINTERIA METALICA REJAS ETC X M2	7083,77
202	TERMINAC PINTURA	PINT CARPINT VIDRIO REPARTIDO X M2 X MANO	2920,72
203	TERMINAC PINTURA	PINT CARPINT X MANO X M2	3359,73
204	TERMINAC PINTURA	PINT CARPINT CELOSIA XM2 XMANO	4031,67
205	TERMINAC PINTURA	PINT CARPINT PUERT CHAPA LIJADO ANTIOX O CONVERT Y PINTURA SINTETICO 2 MANOS EN PTA 2X0,80 - 0,90 COMPLETA Y MARCO	48574,39
206	TERMINAC PINTURA	PINT CARPINT VENTANA CHAPA CELOCIA LIJAD ANTIOX O CONVERT Y PINT SINTET 2 MANOS EN VENT 1,2MX1M COMPLETA Y MARCO	27544,40
207	TERMINAC PINTURA	PINT CARPINT VENTANA CHAPA CELOCIA LIJAD ANTIOX O CONVERT Y PINT SINTET 2 MANOS EN VENT 1,5MX1M COMPLETA Y MARCO	32382,41
208	TERMINAC PINTURA	PINT CARPINT VENTANA CHAPA CELOCIA LIJAD ANTIOX O CONVERT Y PINT SINTET 2 MANOS EN VENT 2MX1M COMPLETA Y MARCO	49777,74
209	TERMINAC PINTURA	PINT CARPINT VENT CHAPA HOJA VIDR REPARTID LIJAD ANTIOX O CONVERT Y PINT SINTET 2 MANOS EN VENT 1,5MX1M COMPL Y MARCO	22899,91
210	TERMINAC PINTURA	PINT CARPINT VENT CHAPA HOJA VIDR REPARTID LIJAD ANTIOX O CONVERT Y PINT SINTET 2 MANOS EN VENT 2MX1M COMPL Y MARCO	28741,36
211	TERMINAC PINTURA	PINT CARPINT VENT CHAPA HOJA VIDR REPARTID LIJAD ANTIOX O CONVERT Y PINT SINTET 2 MANOS EN VENT 1,2MX1M COMPL Y MARCO	19395,04
212	TERMINAC PINTURA	PINT CARPINT PUERT MADERA LIJADO Y PINTURA SINTETICO 2 MANOS EN PTA 2X0,80 - 0,90 COMPLETA Y MARCO	40478,66
213	TERMINAC PINTURA	PINT CARPINT VENTANA MADERA CELOCIA LIJAD Y PINT SINTET 2 MANOS EN VENT 1,2MX1M COMPLETA Y MARCO	38899,99
214	TERMINAC PINTURA	PINT CARPINT VENTANA MADERA CELOCIA LIJAD Y PINT SINTET 2 MANOS EN VENT 1,5MX1M COMPLETA Y MARCO	43710,21
215	TERMINAC PINTURA	PINT CARPINT VENTANA MADERA CELOCIA LIJAD Y PINT SINTET 2 MANOS EN VENT 2MX1M COMPLETA Y MARCO	49775,26
216	TERMINAC PINTURA	PINT CARPINT X CANTIDAD X M2 (MAYOR A 4 UNIDADES O SUPERFICIES MAYORES A 18 M2) X MANO	2687,78
217	TERMINAC PINTURA	REJA METALICA LIJADO Y RASPADO CON ESPALUA SI LA PINTURA O EL SUTRATO ESTA EN BUENAS CONDICIONES	14572,32
218	TERMINAC PINTURA	REJA METALICA REMOCION COMPLETA PINTURA C/ REMOVEDOR X M2	18417,79
219	TERMINAC PINTURA	PINT REJA METALICA COLOC DE ANTIOXIDO O CONVERT O PINT SINTET X MANO X M2	5039,59
220	TERMINAC PINTURA	PINT REJA METALICA LIJAD PINT 1 MANO DE ANTIOXIDO O CONVERTIDOR Y ESMALTE SINTET 2 MANOS X M2	29789,60
221	TERMINAC PINTURA	PINT REJA METALICA CON REMOVEDOR COLOC DE ANTIOXIDO O CONVERT + PINT SINTET 2 MANOS X M2	21502,26
222	TERMINAC PINTURA	COLOC DE ALACENAS COCINAS EN MDF O MADERA DE 0,5X0,8 A 0,50 DE ALTURA SOBRE MESADA X ML SIN COLOC CERAM	53755,66
223	TERMINAC PINTURA	COLOC DE BAJOMESADAS COCINAS EN MDF O MADERA 0,6X0,85, TRAMOS SIN PILETA COC, NI CONEX DE AGUA GAS ETC, SIN COLOC CERAM	44796,39
224	TERMINAC PINTURA	COLOC DE ALACENAS COCINAS EN MDF O MADERA DE 0,5X0,8 A 0,50 DE ALTURA SOBRE MESADA CON CONEX CAMPANA, EXTRACT, ETC. ML	20382,36
225	TERMINAC PINTURA	COLOC DE BAJOMES COCIN EN MDF O MADERA 0,6X0,85, TRAMOS CON PILETA COCINA, Y CONEX DE AGUA GAS ETC SIN COLOC CERAM	16126,70
226	TERMINAC PINTURA	COLOC DE ALACENAS COCINAS EN AP INOX O CHAPA 0,5X0,8 A 0,50 DE ALTURA SOBRE MESADA X ML, SIN COLOC CERAM	7839,37
227	TERMINAC PINTURA	COLOC DE BAJOMESADAS COCIN EN AP INOX O CHAPA (0,6X0,85), TRAMOS SIN PILETA COC, NI CONEX DE AGUA GAS ETC. SIN COLOC CERAM	13438,92
228	TERMINAC PINTURA	COLOC DE ALACENAS COCINAS EN AP INOX O CHAPA 0,5X0,8 A 0,50 DE ALTURA SOBRE MESADA X ML, SIN COLOC CERAM	57663,43
229	TERMINAC PINTURA	COLOC DE BAJOMESADAS COCIN EN AP INOX O CHAPA (0,6X0,85), TRAMOS CON PILETA COC, Y CONEX DE AGUA GAS ETC. SIN COLOC CERAM	59131,23
230	TERMINAC PINTURA	ESTANTERIAS MELAMINA/MADERA, SOBRE ESTRUCT METAL CON TERMINAC. BORDES EN ANGULOS, FRESADOS ETC. COLOCAC/FIJACION X M2	10015,54
231	TERMINAC PINTURA	COLOCACION DE ADORNOS CUADROS REPISAS ESPEJOS SOPORTES ETC HASTA 0,30X0,30CM DE LAO, PEGADOS O COLGADOS X UNIDAD	2351,81
232	TERMINAC PINTURA	COLOC DE ESPEJOS PEGADOS O COLGADOS EN BAÑO, COCINA, LOC COMERCIAL ETC X M2	14977,10
233	TERMIN. PINT. X VOLUM.	PINT. LATEX INT. BLANCO GRANDES SUPERF. (BARRIOS ESCUELAS ETC. CON DETALLES GRIETAS ARREGLOS LIJADO FIJADOR Y LATEX 2 MANOS)	4042,14
234	TERMIN. PINT. X VOLUM.	PINT LATEX INT COLOR GRANDES SUPERFICIES (BARRIOS ESCUELAS ETC. CON DETALLES GRIETAS ARREGLOS LIJADO FIJADOR Y LATEX 2 MANOS)	4717,67
235	TERMIN. PINT. X VOLUM.	PINTURA LATEX BLANCO MUROS INTERIOR ENDUIDO TRABAJOS DE ARREGLOS MENORES GRANDES SUPERFICIES (BARRIOS ESCUELAS ETC)	3404,19
236	TERMIN. PINT. X VOLUM.	PINTURA LATEX COLOR MUROS INTERIOR ENDUIDO TRABAJOS DE ARREGLOS MENORES (BARRIOS, ESCUELAS ETC)	4089,45
237	TERMIN. PINT. X VOLUM.	PINT LATEX INT. BLANCO (SUTRATO EN BIEN ESTADO LIJADO FIJADOR Y LATEX 2 MANOS, BARRIOS ESCUELAS ETC.)	2564,19
238	TERMIN. PINT. X VOLUM.	PINT. LATEX INT COLOR GRANDES SUPERF. (SUTRATO EN BIEN ESTADO LIJADO FIJADOR Y LATEX 2 MANOS, BARRIOS ESC.)	3240,61
239	TERMIN. PINT. X VOLUM.	PINT. LATEX EXT. GRANDES SUPERF. DOS MANOS SOLO PINTURA SIN ARREGLOS NI ENDUIDO EN ALTURA SUP A 5M ALTURA X M2	9012,01
240	ESTRUCT. MET.	REJAS SIMPLES SIN MOLD O ADORNOS X M2 SIN COLOCAC. M DE OBRA (PREC. ENTRE EL 90 A 100% DEL COSTO TOT DE LOS MAT PARA SU CONST)	58373,09
241	ESTRUCT. MET.	REJAS VALLADOS INSTALAC. 2M DE ALTURA X ML. M DE O SOPORT EN MURO INF. O BASE DE H" EN TIERRA (SIN CONSTRUCC MUROS O PILARES)	11493,24
242	ESTRUCT. MET.	REJAS X M2 M DE OBRA COLOCACION EN VENTANAS (AMURADO) HASTA 2,5 M DE ALTURA (P BAJA)	20624,77
243	ESTRUCT. MET.	REJAS X M2 M DE OBRA COLOCACION EN VENTANAS (AMURADO) HASTA 6,5 M TRABAJO EN ALTURA	57749,45
244	ESTRUCT. MET.	REJAS PUERTAS DE SEGURIDAD COLOCACION. AMURADO DIMENSIONES REJA HASTA 2 M2. M DE OBRA	26817,57
245	ESTRUCT. MET.	PORTONES, REJA COMBINADO PLANCH. HIERRO LISO, C. ESTRUCTUR. DISEÑOS SIMPLES X M2 M.O. MONTO 100% COSTO. MATERIAL.	94247,35
246	ESTRUCT. MET.	COLOCACION PUERTAS O PORTONES, TIPO REJAS DE SEGURIDAD VALORES X M2	19345,51
247	ESTRUCT. MET.	REPARACION TRABAJO MINIMO SOLDADURA (TRABAJO UNICO TRASLADO DE EQUIPO Y OPERARIO PARA ESE TRABAJO ESPECIFICO)	33969,00
248	ESTRUCT. MET.	SOP. PROTECC. COBERTORES ETC. TRAB DETALLES HERRERIA CHICOS, M OBRA S/ COLOCACION (PRECIO APROX X M2)	43614,52
249	ESTRUCT. MET.	COLOC VIGAS ESTR. CONSTRUCC. EN SECO POR m. lineal muro de 0,15 hasta 4m luz x 1 PERF MET "I" (IPN, UPN), VIGUETAS, VIG PREMOLD.)	48227,60
250	ESTRUCT. MET.	COLOC VIGAS ESTR. CONSTRUCC. EN SECO POR m. lineal muro de 0,30 hasta 4m luz hasta 2 PERF MET "I" (IPN, UPN, VIGUETAS, VIG PREM.)	58711,86
251	ESTRUCT. MET.	ARMADO Y COLOCACION DE CORREAS HASTA 4 M ALTURA X M2 INCLUYE AMURADO ANTIOXIDO Y SOLDADURAS NECES X M2	15726,39
252	ESTRUCT. MET.	COLOCACION Y ATORNILLADO DE CHAPAS SIN APRETADA LATERAL XM2	11532,69
253	ESTRUCT. MET.	APRETADA MATERIAL 0,15X 0,25 CM DE ALTO COLOC MAMP. CON TERMINACION RUSTICO FRATAZADO Y BABETA MATERIAL X ML	20968,52
254	ESTRUCT. MET.	COLOC DE CANALETA COMÚN INTERIOR O LIMAHOYA X ML	15020,73
255	ESTRUCT. MET.	COLOC DE CANALETA COMÚN EXTERIOR CON GRAMPAS X ML	11641,72
256	ESTRUCT. MET.	CENEFA ZINGUERIA DE TERMINAC PERIMETRAL SOBRE CUBIERTA X ML	14677,96
257	ESTRUCT. MET.	CENEFA ZINGUERIA DE TERMINACION PERIMETRAL REMATE Y CIERRE LATERAL DE TERMINACION HASTA CIELORRASO X ML	21387,89
258	CARPINTERIAS	COLOCAR PUERTA HASTA 2m2 CON MOCHETAS TERMINACION C/RUSTICO FRATAZADO	80061,62
259	CARPINTERIAS	COLOCAR VENTANA CHAPA O MADERA HASTA 2m2 CON MOCHETAS TERMINAC C/RUSTICO FRATAZADO	85780,31
260	CARPINTERIAS	DINTEL H" PRECIO X ML	31357,47
261	CARPINTERIAS	ARMADO Y COLOCACION DE ALFEIZAR (TERMINAC SUP DEL ANTEPECHO) H" A U OTRO MATERIAL GRANIT MARMOLETC. HASTA 1,2 X 0,3 M	56443,45
262	CARPINTERIAS	RETIRO DE CARPINTERIA PUERTAS VENTANAS HASTA 2M2 CON MARCO	28221,72
263	CARPINTERIAS	RETIRO DE CARPINTERIA LIVIANA TIPO VAIVÉN	21278,28
264	CARPINTERIAS	COLOCACION DE CARPINTERIA LIVIANA TIPO VAIVÉN	67194,58

LOS PRECIOS SUGERIDOS SON SOLO A NIVEL DE REFERENCIA Y POR TRABAJOS UNITARIOS, EN MAYOR CANTIDAD ESTOS VARIAN A CRITERIO DEPENDIENDO DEL VOLUMEN O CANTIDAD

N°	RUBRO	MANO DE OBRA	Lista N°78
265	CARPINTERIAS	ARREGLO DE MARCOS JAMBAS PTAS VENT CHAPA REEMPLAZO HASTA 0,70CM. SOLDADO Y COLOCACION X JAMBA	73004,52
266	CARPINTERIAS	ARREGLO DE JAMBAS PTAS CHAPA REPARACIONES MENORES COLOC DE VISAGRAS SOLDADURAS X HOJA	47655,73
267	CARPINTERIAS	ARREGLO DE JAMBAS VENTANAS CHAPA REPARACIONES MENORES COLOC DE VISAGRAS SOLDADURAS X HOJA	47655,73
268	CARPINTERIAS	RETIRO DE CARPINTERIA PUERTAS VENTANAS TIPO CAJON MARCO METALICO O MADERA HASTA 2M2 X UNIDAD	42556,57
269	CARPINTERIAS	MOCHETAS EN JAMBAS, DINTEL O ALFEIZAR (TERMINAC SUP DEL ANTEPECHO) POR ML EN MATERIAL RUSTICO (VANO P/ CARP ALUMINIO)	15624,83
270	CARPINTERIAS	RETIRO DE CARPINTERIA PUERTAS VENTANAS HASTA 7,5 M2 CON MARCO	47260,19
271	CARPINTERIAS	COLOCAR PUERTA EN TABIQUERIA DURLOCK	76249,17
272	CARPINTERIAS	COLOCAR VENTANA HASTA 2m2 EN TABIQUERIA DURLOCK	60999,33
273	CARPINTERIAS	COLOCAR PUERTA EN TABIQUERIA DURLOCK CON ESTRUCTURA DE REFUERZO EN CAÑO ESTRUCTURAL	90545,88
274	CARPINTERIAS	COLOCAR VENTANA HASTA 2m2 EN TABIQUERIA DURLOCK CON REFUERZOS EN CAÑO ESTRUCTURAL	85780,31
275	CARPINTERIAS	COLOCAR VENTANA ALUMINIO HASTA 2m2 EN VANO TERMINADO SOLO COLOC (SIN ARREG EN MOCHET, DINTEL, JAMBA NI ANTEPECHO)	42108,60
276	CARPINTERIAS	COLOCAR VENTANA ALUMINIO HASTA 2m2 (SOLO COLOCACION CON TACOS Y ESPUMA O SILICONA SOBRE VANO TERMINADO)	66718,02
277	CARPINTERIAS	COLOCAR PUERTA ALUMINIO HASTA 2M2 (SOLO COLOCACION CON TACOS Y ESPUMA O SILICONA SOBRE VANO TERMINADO)	57186,87
278	CARPINTERIAS	COLOCAR PUERTA VIDREIRA ALUMINIO CORREDIZA HASTA 4M2 CALADO PARA EMBUTIR EN PISO Y TERMINACIONES EN JAMBAS SIN SOLIA	122296,26
279	CARPINTERIAS	AJUSTE DE HOJAS SOBRE MARCO COLOCADO PUERTA O VENTANA HASTA 2M2	71674,22
280	CARPINTERIAS	COLOC. PUERTA VID TEMPLADO O SIMILAR ESPESOR 8-10 MM FRENO HIDRAULICO EXTERNO (EN PARTE SUP PUERTA)	125429,88
281	ELECTRICIDAD	BOCA ELECT EMBUT MENOR A 5 BOCAS EN UNA MISMA DEPENDENCIA HASTA 4ml A MAYOR LONG. OTRA BOCA O VALOR PROPORCIONAL LA DIST	29453,90
282	ELECTRICIDAD	BOCA ELECTRICA EMBUTIDA HASTA 7 BOCAS EN UNA MISMA DEPENDENCIA	22582,66
283	ELECTRICIDAD	BOCA ELECTRICA EMBUTIDA QUE SUPERE 7 BOCAS EN UNA MISMA DEPENDENCIA	19925,87
284	ELECTRICIDAD	BOCA ELECTRICA CAÑERIA Y SOPORTERIA AEREA HASTA 4ml	21414,66
285	ELECTRICIDAD	BOCA ELECTRICA CAÑERIA Y SOPORTERIA AEREA SOLO CAÑERIA HASTA 4ml	12578,66
286	ELECTRICIDAD	BOCA ELECTRICA EMBUTIDA SOLO CAÑERIA SIN CABLEADO HASTA 4 ML	20617,73
287	ELECTRICIDAD	BOCA ELECTRICA EMBUTIDA SOLO CABLEADO O AEREA POR BOCA HASTA 4ML	8836,17
288	ELECTRICIDAD	TABAJO ELECTRICIDAD MINIMO	19991,27
289	ELECTRICIDAD	TOMACORRIENTES, LLAVES, ETC REPOSICION	10707,33
290	ELECTRICIDAD	COLOC O RECAMBIO LUMINARIAS, DICROICAS FOCOS ETC.	4639,84
291	ELECTRICIDAD	COLOC DE CAB CANAL O CAÑO PVC AEREO + TACOS O GRAMP ATORN HASTA 19X20MM (CCAN)/ 25MM O 1" (CAÑO PVC) X ML SIN CABL	1715,61
292	ELECTRICIDAD	COLOC DE CABLE CANAL AUTOADHESIVO + TACOS Y TORNILLOS PARA REFUERZO FIJACION HASTA 50X30 X ML SIN CABLEADO	2619,90
293	ELECTRICIDAD	CONEXIONADO SOLO - TABLERO DOMICILIARIO MONOFASICO - DISYUNTOR Y DOS CIRCUITOS - SIN COLOC JABALINA	29453,90
294	ELECTRICIDAD	COLOCACION ARMADO Y CONEXIONADO TABLERO DOMICILIARIO MONOFASICO (EMBITUDO) DISYUNTOR Y DOS CIRCUITOS - SIN JABALINA	67747,97
295	ELECTRICIDAD	COLOCACION ARMADO Y CONEXIONADO TABLERO DOMICILIARIO MONOFASICO (AEREO) DISYUNTOR Y DOS CIRCUITOS - SIN JABALINA	45165,31
296	ELECTRICIDAD	COLOCACION JABALINA 5/8 X 1,5 m - CAÑERIA EMBUTIDA Y CABLEADO TIERRA HASTA 1,5 ml -	31942,06
297	ELECTRICIDAD	ACOMETIDA MONOFASICA COL CAJA MEDIDOR, CAÑO 1y1/4" CABLEADO HASTA LA PIPETA EXTERIOR CALZADO SIN AMURAR	123904,89
298	ELECTRICIDAD	ACOMETIDA MONOFASICA INTERNA SOLO RECABLEADO HASTA LA PIPETA EXTERIOR, Y CONEXION EN TABLERO PPAL	82292,48
299	ELECTRICIDAD	COLOC Y CONEXIONADO APLIQ. CARTELER INTERNO O ELEM SIMILARES DE ILUM LIVIANOS NO INCLUYE ELECT X UNID. Y HASTA 2,5 MT DE ALT.	32121,99
300	ELECTRICIDAD	COLOC VENT DE TECHO EXTRACTORES ETC	38116,60
301	ELECTRICIDAD	COLOCACION DE CAMPANA EXTRACTORA CON PASE DE MURO O CUBIERTA, MAS TOMA ELECTRICA Y TERMINACIONES	82292,48
302	ELECTRICIDAD	INST DE PORTERO ELECT FRENTE Y UN AIRICULAR EMBUTIDO SIN CERRAD ELECTRICA, CABLEADO Y ALIMENTAC S/ TRAFIO INDEP	87778,64
303	ELECTRICIDAD	COLOC DE PORTERO ELECTRICO UN AIRICULAR EMBUTIDO CON CERRADURA ELECTRICA	126181,80
304	ELECTRICIDAD	COLOC DE PORTERO ELECTRICO ADICIONAL POR AIRICULAR EMB SIN CERRADURA ELECTRICA, VALOR BOCA ELECTRICA O DISTANCIA PASES ETC	34014,22
305	ELECTRICIDAD	PASES DE MUROS 0,15 ESPESOR Y HASTA 12MM DIAMETRO DE BROCA X UNIDAD	1143,74
306	ELECTRICIDAD	PASES DE MUROS 0,30 ESPESOR Y HASTA 12MM DIAMETRO DE BROCA X UNIDAD	2096,85
307	ELECTRICIDAD	PASES DE MUROS 0,15 ESPESOR DESDE 15MM HASTA 40 MM DIAMETRO DE BROCA X UNIDAD	2859,34
308	ELECTRICIDAD	PASES DE MUROS 0,30 ESPESOR DESDE 15MM HASTA 40 MM DIAMETRO DE BROCA X UNIDAD	4193,70
309	ELECTRICIDAD	PASES DE MUROS 0,15 ESPESOR DESDE 40MM HASTA 65 MM DIAMETRO DE BROCA X UNIDAD	3812,46
310	ELECTRICIDAD	PASES DE MUROS 0,30 ESPESOR DESDE 40MM HASTA 65 MM DIAMETRO DE BROCA X UNIDAD	4765,57
311	ELECTRICIDAD	PASES DE COLUMNAS O VIGAS 0,15 ESPESOR HASTA 40 MM DIAMETRO DE BROCA X UNIDAD	4574,95
312	ELECTRICIDAD	PASES DE COLUMNAS O VIGAS 0,30 ESPESOR Y HASTA 40 MM DIAMETRO DE BROCA X UNIDAD	9531,15
313	ELECTRICIDAD	EJECUC DE TRAB ESPEC X UNID COLOC DE BOMB DE AGUA, MOTORES ELECT, PURIFICADORES EN PICINAS ETC (HASTA 1HP)	48118,33
314	ELECTRICIDAD	FLOTANTE ELECT INST O REEMPLAZO, SOLO CONEXIONADO EN TK PB RESERVA	7256,92
315	ELECTRICIDAD	FLOTANTE ELECT INSTAL O REEMPLAZO, SOLO CONEXIONADO EN TK ELEVADO HASTA 2 NIVELES DE ALT. AGREG. MAY VALOR EN ACCESOS DIFICILES	18142,30
316	ELECTRICIDAD	INSTALACION SUBTERRANEA x ml SOLO CABLEADO CAVADO Y TAPADO S/ CONTRAPISO NI ALBAÑILERIA	5024,46
317	ELECTRICIDAD	COLOCAC DE BANDEJAS PORTACAB ELECTRICAS HASTA 150 MM ANCHO, SIN CABLEADO POR ML (CABLEADO POR CIRC O BOCAS AEREAS)	3050,57
318	ELECTRICIDAD	ARMADO Y CONEXIONADO TABLERO ELECTRICO MONOFASICO DE FUERZA PROTECCION DISYUNTOR CONTACTOR PTA TIERRA Y RELE TERMICO	165089,50
319	ELECTRICIDAD	ARMADO Y CONEXIONADO TAB ELECT TRIF DE FUERZA PROTECC DISYUNTOR CONTACTOR PTA TIERRA RELE TERMICO Y MANIOBRA	279934,38
320	ELECTRICIDAD	COLOC DE AIRE ACOND VENTANA HASTA 4000 FRIG Y HASTA 2.7 M DE ALTURA TERMINAC CON RUSTICO FRATAZADO SIN INST ELECT	108655,06
321	ELECTRICIDAD	COLOC DE AIRE ACOND SPLIT HASTA 4000 FRIG Y HASTA 4 M DE ALTURA SIN INST ELECT	99938,35
322	ELECTRICIDAD	RETIRO DE AIRE ACOND VENTANA (SEGUN TAMAÑO Y ALTURA DE UBICACION, Y SIN CERRAR HUECO)	31446,66
323	ELECTRICIDAD	COLOCACION SOPORTERIA AMURADO LCD, CABLEADO Y CONEXIONADO	46398,43
324	ELECTRICIDAD	COLOC DERIVADORES CAJA EMBUTIDA VIDEO X UNIDAD	9298,74
325	SANITARIOS	CONSTRUCCION DE CAMARA DE INSP 60X60 MAMPOSTERIA, CAVADO, C/TAPA Hº PREMOLEDEADA + 1 COIJNETE DE PASO	182426,13
326	SANITARIOS	COLOC DE CAMARA DE INSP Hº PREMOLEDEADO 60X60 C/TAPA Hº +1 COIJNETE DE PASO	85780,31
327	SANITARIOS	COLOCACION CAMARA DE INSP 60X60 PVC COLOC	52421,30
328	SANITARIOS	COLOC DE CAÑOS Ø 100; 110 EN TIERRA C/CAÑERO DE HORMIGON PARA DESCARGA PLUVIAL O SANIT x ml.	12458,97
329	SANITARIOS	COLOC DE CAÑOS Ø 100; 110 PVC EN TIERRA S/CAÑERO PARA DESCARGA PLUVIAL O SANIT x m. lin	8710,93
330	SANITARIOS	COLOC DE CAÑOS Ø 100; 110 PVC HORIZ. VERTICAL BAJADA PLUVIAL, SANIT, VENTILAC, ENGRAMPADA EN MURO x m.lin, HASTA 2M DE ALTURA	7328,80
331	SANITARIOS	COLOC DE CAÑOS Ø 100; 110 PVC VERTICAL BAJADA PLUVIAL, SANIT, VENTILAC, ENGRAMPADA EN MURO x m.lin, QUE SUPERE 3M DE ALTURA	17004,70
332	SANITARIOS	COLOC DE CAÑOS Ø 100; 110, PVC EMBUTIDO EN MUROS 0,15; 0,30 INCLUYE CALADO X M. LINEAL, CALZADO CON MATERIAL CALCAREO SIN TAPADO	14686,10
333	SANITARIOS	COLOC DE CAÑOS Ø 60; PVC EMBUTIDO EN MUROS 0,15; 0,30 INCLUYE CALADO X M. LINEAL, CALZADO CON MATERIAL CALCAREO SIN TAPADO	6012,06
334	SANITARIOS	COLOC DE CAÑOS Ø40, PVC EMBUTIDO EN MUROS 0,15; 0,30 INCLUYE CALADO X M. LINEAL, CALZADO CON MATERIAL CALCAREO SIN TAPADO	4138,81
335	SANITARIOS	COLOC DE CODOS CUPLAS RAMALTY" PVC Ø40;60 (SOLO COLOCACION SIN CALADO, SUMAR CALADO DE SER NECESARIO)	718,90
336	SANITARIOS	ARMADO Y CONEXION DESCARGA PILETA DE COCINA DOBLE	22594,00
337	SANITARIOS	COCINA GLOBAL CAÑERIA AGUA FRIA O CALIENTE C/U	143780,00
338	SANITARIOS	BAÑO BASICO GLOBAL COMPLETO ARMADO Y COLOC. S/CALADO, PIL DE PAT, DESCARG INOD, BIDE, LAVAT, BAÑERA, SIEMPRE INTERIOR DEL BAÑO	270001,43
339	SANITARIOS	Baño Básico Sanit. Coloc Codo Con Base P/Inodoro (NO INCLUYE CALADO Y REVESTIMIENTOS)	10586,05
340	SANITARIOS	Baño Cocina Lavadero Basico Sanit Coloc De Codos En Caños DE Ø 40;50;60 A 90º O 45º (NO INCLUYE CALADO NI REVESTIMIENTOS)	4376,92
341	SANITARIOS	Baño Coc. lavadero Coloc. Pileta De Pátio (NO INCLUYE CALADO Y REVESTIMIENTOS)	10178,89
342	SANITARIOS	GRASERA, BOCA DE DESAG ABIER, BOCA DE ACCESO FABRIC "IN SITU" EN MAPOST. Hº ETC. 0,20X0,2 A 0,30 X 0,30 O TAMAÑO SIMILAR	18322,01
343	SANITARIOS	COLOC DE CAÑOS Ø 100; 80;60; EN PASES DE MUROS 0,15 PARA BAJADA PLUV, SANIT, VENT x Un.PVC O ZINC	9161,00
344	SANITARIOS	COLOC DE CAÑOS Ø 100; 80;60; EN PASES DE MUROS 0,30 PARA BAJADA PLUV, SANIT, VENT x Un.PVC O ZINC	16693,39
345	SANITARIOS	COLOC DE CAÑOS Ø 100; 80;60; EN PASES DE CUBIERT CHAPA PARA BAJADA PLUV, SANIT, VENT x Un.PVC O ZINC	13843,30
346	SANITARIOS	COLOC DE CAÑOS Ø 100; 80;60; EN PASES DE CUBIERT LOSA PARA BAJADA PLUV, SANIT, VENT x Un.PVC O ZINC	31554,57
347	SANITARIOS	COLOC DE CODOS; TEE; BOCA ACCESO C/ TAPA Ø 100;110 PVC BAJADA PLUVIAL O SANIT x Un.PVC	7735,96
348	SANITARIOS	COLOC DE CODOS; TEE; BOCA ACCESO C/ TAPA Ø 100;110 PVC HORIZONT PLUVIAL O SANIT x Un.PVC (SUMAR CALADO Y REVEST)	8550,27
349	SANITARIOS	BAÑO CAÑERIA GLOBAL AGUA FRIA O CALIENTE SOLO INTERIOR CALADO Y COLOC X C/U POLIPROPILENO (ROSCA O FUSION)	231429,79
350	SANITARIOS	COLOC DE CAÑOS PPP Ø MANG 1/2" A 1" CAV EN TIERRA HASTA 20 CM Y TAPADO SIN COLOC DE PROTECC RIGIDA (LADRILL, HPETC) x mlin	5089,45
351	SANITARIOS	COLOC DE CAÑOS PPP Ø MANGUERA 1/2" A 1" INSTALACION AEREA FIJACIONES CON GRAMPAS EN MUROS TECHOS ETC. x mlineal	4525,54
352	SANITARIOS	CALADO MURO X ML COLOCACION CAÑOS DE Ø 1/2", 3/4", 1", SOLO AMURADO DE SOSTENIMIENTOS SIN REVOQUE	14657,22



LOS PRECIOS SUGERIDOS SON SOLO A NIVEL DE REFERENCIA Y POR TRABAJOS UNITARIOS, EN MAYOR CANTIDAD ESTOS VARIAN A CRITERIO DEPENDIENDO DEL VOLUMEN O CANTIDAD

N°	RUBRO	MANO DE OBRA	Lista N°78
353	SANITARIOS	CALADO CONTRAPISO Y COLC CAÑERIA PISO BASICO Ø 110;100;60;40 CALZADO Y PENDIENTE S/CONTRAPISO NI REVESTIMIENTO x m LINEAL	47828,82
354	SANITARIOS	COLOC DE CODOS, CUPLAS, UNION RAPIDA, DOBLE, LLAVE ESFERICA ETC, EN PPP ACCESORIOS EN GRAL EN CAÑOS DE Ø 1/2", 3/4", 1"	6107,34
355	SANITARIOS	COLOCACION TRANSFERENCIA DUCHA CALADO CONEXION NIVELADO AMURADO. SIN COLOC CAÑERIA DUCHA CODOS ETC	60171,75
356	SANITARIOS	COLOCAR BIDE+ARMADO DE GRIFERIA+CONEXION FLEXIBLES (2)	62905,56
357	SANITARIOS	BIDE ARMADO GRIFERIA	7678,58
358	SANITARIOS	COLOCACION DE FLEXIBLES LAVATORIO BIDE INODORO C/U	5242,13
359	SANITARIOS	INODORO COLOCAR + ARMADO Y FIJACION MOCHILA + FLEXIBLE (1)	74583,80
360	SANITARIOS	INODORO ARMADO MECANISMO INTERNO MOCHILA	20968,52
361	SANITARIOS	INODORO COLOCAR MOCHILA FIJAR EN MURO	13764,83
362	SANITARIOS	INODORO, BIDE COLOCACION SOLO	34608,32
363	SANITARIOS	LAVATORIO COLOC CON ARMADO DE GRIFER NO INCLUYE CALADO NI CAÑERIA PARA CONEX A PILETA DE PATIO	31452,78
364	SANITARIOS	LAVATORIO COLOCACION SOLO	22597,14
365	SANITARIOS	COLOCACION DE BAÑERA COMUN	183220,00
366	SANITARIOS	COLOCACION DE BAÑERA CON HIDRO + INCLUYE INST ELECT PARA BOMBA	286932,58
367	SANITARIOS	COLOCACION DE RECEPTACULO 1X1 MTS CON CONEXION A PILETA DE PATIO Y TERMINACIONES	100957,76
368	SANITARIOS	RETIRO DE CUALQUIER ART SANIT (INOD BIDE LAVAT BANITORI ETC.)	18597,48
369	SANITARIOS	COLOC DE BANITORI, MELAMINA, ATORNILLADO SIN MENSULAS EN BAÑO CON CONEX DE SIFON Y ARM DE GRIF (SIN ROT DE MUROS NI PISOS)	51408,75
370	SANITARIOS	COLOC DE BANITORI, O SIMILAR, (MESADA CON MENS) EN BAÑO CON CONEX DE SIFON Y ARM DE GRIFERIA (SIN CALADO DE MUROS NI PISOS)	111967,83
371	SANITARIOS	COLOC DE GRIFERIA SOBREMESADA, COCINA, LAVADERO, BANITORI ETC, CONEXION DE FLEXIBLES	18322,01
372	SANITARIOS	COLOC DE GRIFERIA EN PARED, COCINA, LAVADERO, BANITORI ETC, SIN ROTURAS DE MURO O COMPLETAR INSTAL SANIT SOLO COLOCAC.	8143,11
373	SANITARIOS	COLOC DE MESADA DE APOYO CON MENS O EN BAÑO, COCINA, LAVADERO X M2	109932,05
374	SANITARIOS	COLOC DE ACCES TOALL PERCH. JABON. ETC. SUPERSUPERFICIALES C/U (CON TACOS FISHER, Y AUTOADHES, SIN CALAR O ROMPER REVEST)	3053,67
375	SANITARIOS	COLOC DE ACCES TOALL PERCH. JABON. ETC. EMBUTIDOS C/U	8143,11
376	SANITARIOS	COLOCACION DE MESADA COCINA GRANITO HASTA 1,6ML X 0,6M CON CONEX DE DESCARGA Y ARMADO DE GRIFERIA	223935,66
377	SANITARIOS	COLOC DE PILETA LAV HIA® + MENSULAS Y DESCARGA. NO INCLUYE CALADO NI COLOC DE CAÑERIAS	44787,13
378	SANITARIOS	COLOC DE PIL LAV PLAST LIVIANA+COLOC DE MENSUL + DESCARGA NO INCLUYE CALADO NI COLOC. DE CAÑERIA	24429,34
379	SANITARIOS	REEMPLAZO O CLOCAC. DE SIFON SIMPLE EN BAJO MESADA COC, BANITORIOS, O LAVAD SOLO PASES EN MUEBLES, BANDEJA, O FONDO	9161,00
380	SANITARIOS	REEMPLAZO O CLOCAC. DE SIFON DOBLE EN BAJO MESADA COC, SIN ROTURAS DE MUROS O PISOS SOLO PASES EN MUEBL BAJO MESAD.	10178,89
381	SANITARIOS	RETIRO DE GRIFERIA SOBREMESADA, COCINA, LAVADERO, BANITORI ETC	7662,16
382	SANITARIOS	REPARACION MONOCOMANDO PILETA COCINA LAVATORIO, REEMPLAZO DE CARTUCHO MONOCOMANDO, ORRINGS Y LIMPIEZA	20057,25
383	SANITARIOS	COLOC DE TK PVC DE AGUA EN VIVIEND HASTA 1000LTS ARMAD BASE HIA®+ MURO MAPOST, CONEX COMPL, ACOMET Y BAJAD SOLO DE TK	488586,89
384	SANITARIOS	COLOC DE TK PVC DE AGUA EN VIVIEND HASTA 1000LTS SOBRE BASE EXIST, CONEX COMPL DE CAÑ ACOM Y BAJAD SOLO DEL TK	142504,51
385	SANITARIOS	COLOC DE MINGITORIO SIN CAÑERIAS DE DESCARGA. PARA ESCURRIMIENTOS SOLO FLEXIBLE AGUA FRIA	26465,12
386	DEMOLICION	PICAR REVOCQUE X M2	8387,41
387	DEMOLICION	DEMOLER MURO 0,15 X M2	18214,82
388	DEMOLICION	DEMOLER MURO 0,30 X M2	27410,66
389	DEMOLICION	ROTURA DE CONTRAPISO (HASTA 7 CM ESPESOR) PRECIO X m2	6340,88
390	DEMOLICION	PASES EN CIMENTOS PARA CAÑERIAS (0,40 DE ESPESOR)	13210,17
391	DEMOLICION	ROTURA Y LIMPIEZA DE PISO EXISTENTE (SOLO REVESTIMIENTO, SIN CONTRAPISO)	3774,33
392	DEMOLICION	CALADO DE MURO X M3	618571,36
393	DEMOLICION	Calado De Muro x ml. Hasta 0,15X0,05 Para Instalaciones, Amurados, Etc...	5032,44
394	DEMOLICION	Calado De Muro x ml. Hasta 0,05x0,05 Para Instalaciones, Amurado Chapa Techo, Etc.	2516,22
395	DEMOLICION	DEMOL TABIQUE 0,10 ESPESOR DURLOCK HASTA 2,7 ALT SIN RET DE ESCOMB FUERA DE OBRA	8597,09
396	DEMOLICION	DEMOLER CIELORRASOS HASTA 2,7 ALTURA YESO DURLOCK ETC SIN RETIRO DE ESCOMBROS FUERA DE OBRA X M2	7338,98
397	DEMOLICION	DEMOL CIELORR MAS DE 2,7 ALT (TRAB C/ ANDAM O ESCAL. LARG) YESO, DURLOCK ETC SIN RET DE ESCOMB FUERA DE OBRA X M2	9435,83
398	DEMOLICION	DEMOL CIELORR MAS DE 2,7 ALT (TRAB C/ ANDAM O ESCAL. LARG) TELG O POR SIN RET DE ESCOMB FUERA DE OBRA X M2	2977,53
399	DEMOLICION	RETIRO DE CUBIERTAS DE CHAPAS DESARMADO, EN ESTRUCTURA METALICA, ATORNILLADAS CUBIERTAS HASTA 5M ALTURA X M2	4104,73
400	DEMOLICION	RETIRO DE CUBIERTAS DE CHAPAS DESARMADO, EN ESTRUCTURA MADERA, CALVADAS CUBIERTAS HASTA 5M ALTURA X M2	10064,89
401	DEMOLICION	RETIRO DE TEJAS EN CUBIERTA HORMIGON X M2	1997,64
402	DEMOLICION	RETIRO DE REJAS EN VENTANAS X METRO CUADRADO DE SUP EN PLANTA BAJA X UNID SIN TERMINAC AL BAÑILERIA	4613,07
403	DEMOLICION	RETIRO DE REJAS EN VENTANAS X METRO CUADRADO DE SUP Y PLANTA ALTA O ALTURA HASTA 5M X UNID	13000,48
404	DEMOLICION	RETIRO DE MEMBRANA ASFALTICA (LAMIPLAS) DESPEGAR Y LIMPIEZA EN CUBIERTAS H" X M2	3010,14
405	TAREAS AUX MOV SUELO	LIMPIEZA DE TERRENO M2	524,21
406	TAREAS AUX MOV SUELO	DESMONTE (TERMINO TECNICO REFERIDO A SACAR TIERRA EN VOLUMEN PARA NIVELAR) X M3	52630,99
407	TAREAS AUX MOV SUELO	RELLENOS Y COMPACTACION TIERRA ESCOMBRO, BASE ESTABILIZADA X M3	185571,41
408	TAREAS AUX MOV SUELO	LIMPIEZA DE OBRA CARGA CONTENEDOR X UNIDAD	73809,19
409	TAREAS AUX MOV SUELO	EXCAV PARA SUBMURACION EN CIMENTOS + TABLESTACADO REFUEROS ETC X M3	136295,38
410	TAREAS AUX MOV SUELO	EXCAV EN TIERRA (PARA CIM, COLOC DE CAÑER, MUERTOS DE ANCLAJE) EXCAV EN GRAL HASTA 1,5M DE PROFUND X M3	5007,77
411	TAREAS AUX MOV SUELO	ACARREO DE ARIDOS, ARENA RIPIO ETC. X M3 Y MAS DE 10M DE TRANSPORTE (EJ. INTRODUCIR ARIDOS DESDE VEREDA AL INT DE OBRA)	8492,25
412	TAREAS AUX MOV SUELO	RETIRO DE SETOS TELAS ALAMBRADES POSTES HORMIGON QUE INCLUYEN CAVADO LIMPIEZA ETC SIN RETIRO DE MATERIAL X ML	4927,60
413	TAREAS AUX	FLETES TRANSPORTE Y ACARREO MINIMO POR VIAJE (EJ TRAER MAT DESDE PUNTO DE VENTA A LA OBRA: CEMENTO, BOLS ARENA, ETC.)	29565,61
414	TAREAS AUX	TRABAJOS EN ALTURA CUALQUIERA MAS DE 3,7 ALT O NECESITE TRAB C/ ANDAM O ESCAL. LARGAS MINIMO MONTO	67099,27
415	TAREAS AUX	LIMP. DE OBRA TRAB. MENORES RETIRO DE ESCOMB EN BOLSADOS HASTA 3 BULTOS - MAYOR CANT. EMPRESA DEDICADA A ESE TRANSPORTE	23065,37
416	TAREAS AUX	COLOC PUERTA GAS O SIMILAR - EN MARCADOS METAL O MADERA - LIVIANOS - AMURADOS - DE SUPERFICIES MENOR A 1M2	25960,53
417	TAREAS AUX	COLOC PUERTAS - EN MARCADOS METAL / MADERA - LIVIANOS - AMURADOS - DE SUPERFICIES MENOR A 1M2 - COLOC EN ALTURA	29669,18



B° ATEP 1° PJE 792 (ALT JUNIN 2050) - S.M. DE TUCUMAN
TEL 381- 3176936 - CEL 381- 4459489 - CP 4000

SERVICIOS GENERALES DE CONSTRUCCION
SISTEMAS TIPO LLAVE EN MANO
ASESORAMIENTO - VENTAS - FERRETERIA

Barrio ATEP Primer pasaje 792

Email: casarreglos@gmail.com

luissergiolobos@gmail.com

TEL: 381-3176936 / CEL: 381- 4459489 - cp 4000

Hola Maestro.
¿Qué hace ahí tirado?

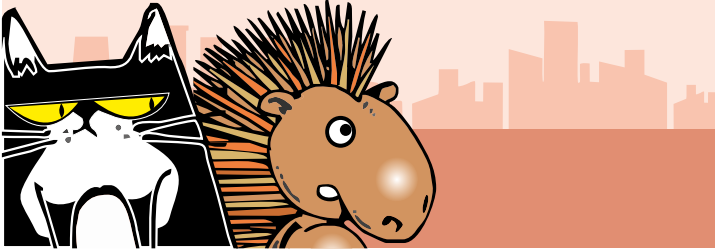

Estoy alcanzando la iluminación, y para ello
no hago nada.

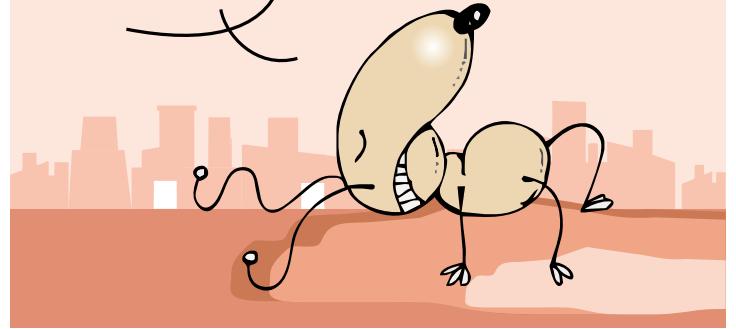

¿Cómo es eso, que quiere decir?

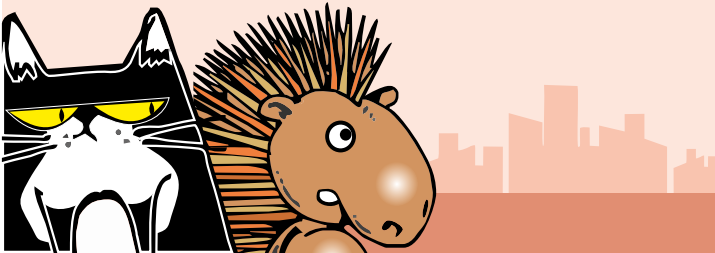

La iluminación no es cuestión
de hacer algo, la iluminación
solo sucede.

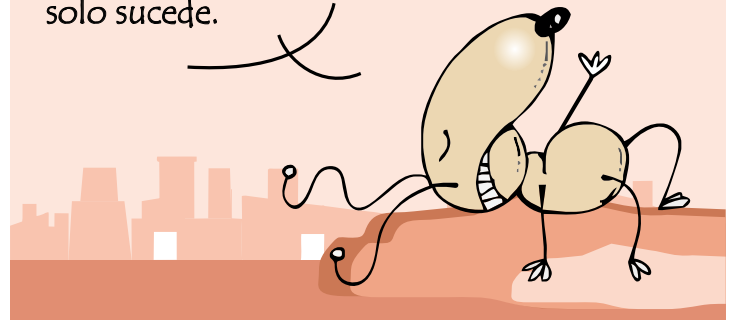

Que raro ¿Y cómo sucede?
No haciendo nada.)
¿Y que hay que hacer para no hacer nada?
Simplemente no hacer.

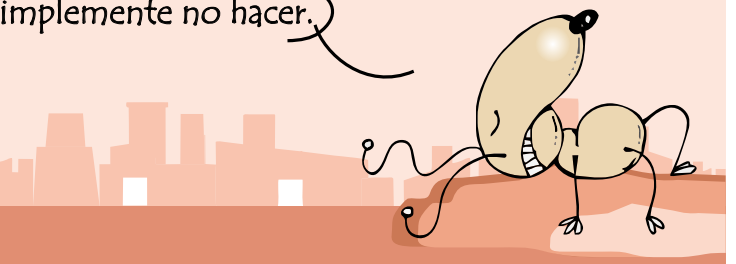
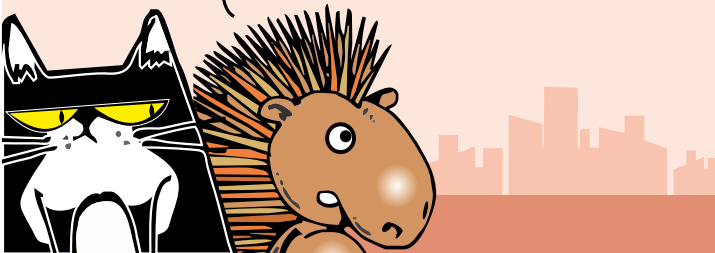

O yo no entiendo nada...
o Maestro esta buscando
justificar su vagancia.

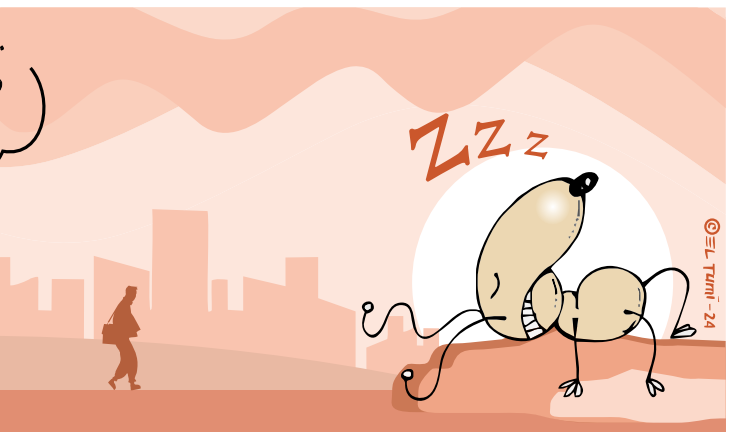
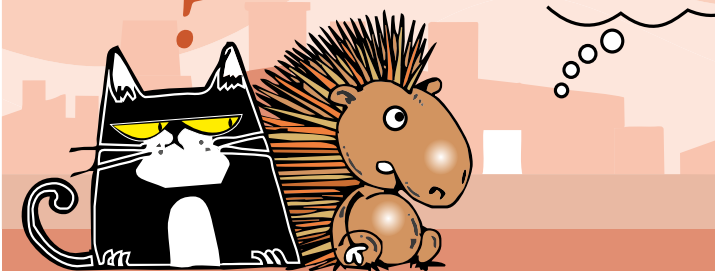

© E.L. Tumi - 24

<http://aycrevista.com.ar/>



**Suscribirte a AyC online
tiene multiples beneficios**

DESCUBRILOS





saksonoff & asoc.
arquitectura

ARQ. ROLANDO SAKSONOFF
BOLIVAR 926 - TEL: +54 94338749
E-MAIL: SAKSO@ARNET.COM.AR

ANALISIS DE PRECIOS PROMEDIOS CON 120% CARGAS SOCIALES EN MANO DE OBRA A CONSUMIDOR FINAL

ARQ. SAKSONOFF ROLANDO. Los valores consignados son un promedio de precios consultados en el medio a Contratistas y Materiales puestos en obra a consumidor final, para una vivienda tipo media de 100m2		NOVIEMBRE 07 DE 2024		
Designación	U	Materiales con IVA + I.B.	MANO de OBRA CON CARGAS SOCIALES	TOTAL con CARGA SOCIAL
a DEMOLICION DE MAMPOSTERIAS	m3		23.906	23.906
B DEMOLICION DE LOSAS DE H°AA°	M2		39.844	39.844
1 MOVIMIENTOS DE SUELOS				
1,1 EXCAV. CIMIENTOS y carga de tierra	m3		21.060	21.060
1,2 EXCAVACION DE SOTANOS	m3		20.491	20.491
1,3 EXCAVACION DE POZOS HASTA 8M	m3		33.014	33.014
1,4 RELLENO Y COMPACTACION	m3		17.930	17.930
1,5 LIMPIEZA Y NIVELACION	m3		17.076	17.076
2 CIMIENTOS				
2,1 EXCAVACION Y RELLENO CIMIENTOS CON Ho Co	m3	72.078	41.908	113.986
2,2 EXCAVACION Y RELLENO HORM PIEDRA BOLA Y RIPIO	m3	92.951	67.772	160.723
3 AISLACIONES HIDROFUGAS				
3,1 HORIZ. C/PINT. ASFALTICA	m2	105.731	9.570	115.301
3,2 VERT. C/PINT. ASFALT. Y MEMB.	m2	10.800	8.225	19.025
3,3 VERT. C/PINT. ASF.	m2	8.092	6.311	14.403
4 MAMPOSTERIAS Y TABIQUERIAS				
4,1 SUBMURACION CON LAD.COMUN	M3	110.434	83.034	193.468
4,2 LAD. COMUN EN ELEVACION 30	M3	92.062	94.668	186.730
4,3 LAD. COMUNES DE 0,15 m	M2	14.825	19.296	34.121
4,4 DE 0,30M CON UNA CARA VISTA	M3	98.115	123.606	221.720
4,5 DE 0,15 CON UNA CARA VISTA	M2	16.078	20.858	36.936
4,6 DE LADRILLOS COMUNES DE 0,20	M2	18.772	20.186	38.957
4,7 LADR.P/ VISTA DE 0,20 m	M2	14.930	23.440	38.370
4,8 TABIQUE LAD. COMUN DE 0,10m	m2	7.129	10.765	17.894
4,9 ENCHAPADO DE LADRILLO COM	m2	7.924	9.084	17.008
4,10 TABIQUE 8CM ESP LADRILLO HUECO 8,18,25	m2	10.774	9.084	19.859
4,11 TABIQUE 12 CM DE ESPESOR LADRILLOS HUECOS	m2	13.139	12.726	25.864
4,12 MURO 18cm LADRILLOS HUECOS DE 18,18,33	m2	17.662	13.864	31.526
4,13 MURO DE ADOBE. TIERRA CRUDA. Mortero cementicio	M2	13.485	11.381	24.866

4.14	BLOQUES HORM. 20 x 20 x 40	m2	16.664	15.106	31.769
4.15	PARED DOBLE LAD. COMUN. 0,15 Y LAD. HUECO 8 hueco 8-	M2	22.142	24.210	46.351
4.16	MURO DE PIEDRA VISTA	M3	86.551	63.112	149.663
4.17	TABIQUES PLACAS YESO C/ESTRUCTURA METALICA	m2	33.135	11.484	44.619
4.18	TABIQUES PLACAS SUPERBOARD dos caras	m2	38.945	13.967	52.913
4.19	LADRILLO HORMIGON CELULAR RETAK 0,10M	m2	35.475	12.726	48.200
4.20	LADRILLO HORMIGON CELULAR RETAK 0,25M	m2	53.652	13.734	67.386
5,00 ESTRUCTURAS					
5.1	HORMIGON DE LIMPIEZA	M3	65.978	69.070	135.048
5.2	H° A° PARA BASES SIN EXCAVACION	m3	186.604	85.880	272.484
5.3	H° A° PARA COLUMNAS	m3	268.956	211.054	480.010
5.4	LOSAS LLENAS DE H° A°	m3	248.509	279.730	528.238
5.5	VIGAS DE H° A°	m3	256.287	274.591	530.879
5.6	PLATEAS DE H° A°	m3	267.781	226.209	493.990
5.7	ENCADENADOS DE H° A°	m3	219.611	194.473	414.084
5.8	H° A° P/ TANQUES, TABIQUES,	m3	289.605	281.463	571.068
5.9	TABIQUES H° A°	M3	563.904	268.571	832.475
5.10	LOSA de VIGUETINES pret, hasta 4m de luz y BOVEDILLAS	m2	41.087	32.500	73.587
5.11	HORMIGON ELABORADO H17 300. C/bombeo	M3	116.560	14.230	130.790
6,00 REVOQUES hasta 3m de altura					
6.1	RUSTICO INTERIOR (esp. 2 cm)	m2	3.556	9.467	13.022
6.2	FINO INTERIOR (esp. 0,5 cm)	m2	2.691	5.742	8.433
6.2	RUSTICO EXTERIOR (esp. 2 cm)	m2	2.722	8.277	10.999
6.3	FINO EXTERIOR MANDILADO	m2	807	7.371	8.178
6.4	TOMA DE JUNTAS EN MAMPOSTERIA DE PIEDRAS	m2	783	11.484	12.267
6.5	TOMA DE JUNTAS LAD. VISTO	m2	920	9.958	10.878
6.6	AZOTADO CEMENTICIO E 1cm	m2	1.420	6.414	7.834
6.7	REV. FINO EXTERIOR C/MATERIAL PREP. STUKO	m2	2.160	5.354	7.515
6.8	REV. FINO A LA CAL	M2	1.169	4.682	5.851
6.9	REV. EXT- RUSTICO BOLSEADO 3cm	m2	3.600	6.311	9.911
7 REVESTIMIENTOS					
7.1	AZULEJOS SOBRE MEZCLA	m2	15.658	9.389	25.047
7.2	PLANCHADO CEMENTICIO	m2	3.028	10.139	13.167
7.3	DE MARMOL BLANCO NAC.	m2	275.545	30.780	306.325
7.4	CERAMICO ESMALTADO 33-33 Con PEGAMENTO	m2	17.123	10.915	28.038
7.5	PORCELANATTO . 50X50 Alto Tránsito promedio	m2	21.427	10.708	32.136
7.6	MADERA 3/4" PINO MACHIMBRADA	m2	8.463	15.778	24.241
7.7	PIEDRA LAJA EN MUROS	M2	50.169	14.640	64.809
7.8	REVEST. REFRACTARIO. Tej. 12x25x2	M2	64.854	9.570	74.424

7,9	REV. ACRILICO PROYECTADO	m2	966	6.518	7.483
8 CONTRAPISOS		m2			
8.1	DE HORMIGON SIMPLE DE 10 cm	m2	8.369	10.036	18.405
8.2	HORMIGON SIMPLE de 7cm sobre losa	m2	6.614	10.036	16.650
8.3	ALIVIANADO C/TELGOPOR PERLAS x 10cm	m2	13.545	12.210	25.754
8,4	CARPETA CEMENTICIA 3CM	m2	3.652	8.225	11.877
8,5	HORMIGON 15cm CON MALLA SIMA	m2	20.364	12.416	32.780
8,60	HORMIGON ELABORADO H17 300KG INC BOMBEO	M3	112.000	14.230	126.230
9 CIELORRASOS		m2			
9.1	A LA CAL BAJO LOSA	m2	2.789	10.449	13.238
9.2	YESO BAJO LOSA INCL./AZOTADO	m2	4.949	8.225	13.174
9.3	YESO S/METAL DESPLEGADO C/AISLACION	m2	27.528	10.915	38.442
	Cemento	3,00KG	Kg		
	Yeso negro	4,5 KG	kg		
	Yeso blanco	3,00KG	Kg		
	Arena mediana	0,03m3	m3		
	Madera alfajias 1"x4"	0,73ml	ml		
	Listones 1" x 1 1/2"	0,75ml	ml		
	Madera 1x6"	0,50ml	ml		
	Metal desplegado	1,15m2	m2		
	Lana de vidrio de 2"	1,05	m2		
	Alambre galvanizado	0,15kg	Kg		
	Clavos	0,35kg	Kg		
	OFICIAL	1,2	Hs		
	Ayudante	0,50	Hs		
9.4	MAD. MACHIMBRADA C/AISLANTE	m2	28.174	8.794	36.969
9.5	PLACAS TELGOPOR S/EST./MADERA	m2	4.272	8.794	13.067
9,6	PLACAS YESO TIPO DURLOCK c/aisl	m2	32.947	7.941	40.888
9,70	PVC CIELORRASO PANEL TABLILLA 20CM X 25M2	M2	13.814	7.941	21.754
10 PISOS		m2			
10.1	DE CEM. ALISADO COLOREADO	m2	8.368	11.923	20.291
10.2	DE CEMENTO FRATAZADO 2cm.	m2	4.368	7.087	11.455
10.4	DE MOSAICO CALCAREO	m2	11.244	9.570	20.814
10.5	MOSAICO GRANITICO EXTERIOR 45x45 semipulido 30mm	m2	17.526	11.484	29.010
10.6	PULIDO A MAQUINA PISO GRANITICO	m2		8.000	8.000
10.7	CERAMICO ESMALT. 45 X 45 ALTO TRAN.	m2	17.662	11.381	29.043
10.8	PORCELLANATTO PULIDO 45-45	m2	26.793	13.062	39.855
10.9	PARQUET DE ALGARROBO CLARO BASTON ROTO	m2	19.065	20.295	39.360
10.10	ENTABLONADO DE QUINA	m2	11.290	28.780	40.070
10.11	MATERIAL PLÁSTICO FLEXIPLAST O SIMILAR	m2	17.544	9.492	27.036
10.12	DE GOMA	m2	24.185	10.036	34.221
10.13	FLOTANTE SIMIL MAD. DE 8mm de espesor	m2	15.000	3.500	18.500
10.14	DE LOSETA DE H° A° IN SITU	m2	5.616	14.174	19.790

10.15	DE GRANZA RUBIA LAVADA DE 2 cm	m2	6.379	10.242	16.622
11 ESCALONES - UMBRALES - SOLIAS		m2			
11.1	UMBRALES DE MARMOL BCO NAC	m2	276.645	21.986	298.631
11.2	SOLIAS DE MADERA DURA QUINA de 12 cm	m2	2.335	11.046	13.381
12 ZOCALOS					
12.1	ZOCALO DE MOSAICO CALCAREO DE 0,10m DE ALTO		17.884	4.557	22.441
12.2	ZOCALO GRANITICO 15 cm	ml	3.988	4.733	8.721
12.3	ZOCALO CERAMICO ESMAL. .15	m2	4.341	4.557	8.899
12.4	ZOCALO DE MADERA PINO 10 cm	ml	1.943	5.566	7.509
12.5	ZOCALO DE GOMA	ml	4.159	5.230	9.389
13 CUBIERTAS					
13.1	BALDOSA CERAMICA C/AISL.	m2	49.019	11.950	60.969
13.2	TEJAS FRANCESAS S/entablonado	m2	100.078	17.952	118.030
13.3	DE TEJAS FRANCESAS ESMALTADA COLOR SOBRE	m2	121.051	17.952	139.003
13.4	DE TEJAS COLONIALES S/LOSA	m2	49.881	13.761	63.642
13.5	DE TEJAS COLONIALES S/ entablonado	m2	109.217	19.709	128.926
13.6	DE TEJAS PLASTICO ANTIGRANIZOS/entablonado	m2	114.889	18.624	133.513
13.7	CHAPA ZINC OND. CON PERFIL C HASTA 3MS	m2	25.431	11.744	37.175
13.8	CUBIERTA COMPLETA CHAPA ZINC ACANAL Con PERFIL C	m2	45.846	19.296	65.143
13.8,1	CHAPA ZincalumH° G° CAL 25	1,10 M2			
13.8,2	Correas PERFIL C 100 M x 1,6	1,6ML			
13.8,3	PERFIL C 120X1,6mm X 2 VIGA CAJÓN	0,5ml			
13.8,4	Canaleta chapa G° 61 cm desarr	0,25ml			
13.8,5	Antioxido mas estopa y diluyent	0,2ls			
13.8,6	Tornillos p techar, c/arand neopr	12,00 un			
13.8,7	Cumbrera chapa G° n° 24	0,15m			
13.8,8	Caños descarga zinc. 80x130 0,110	0,08ml			
13.8,9	Malla sosten de aislaciones	1,15m2			
13.8,10	Aislante termico LAN VID 50MM	1,25 m2			
13.8,11	oficial	1.6			
13.8,12	Ayudante	1,5h			
13.90	IMPERMEABILIZACION CON MEMBRANA LIQUIDA 2 MANOS	m2	138.369	4.785	143.154
13.10	MEMBRANA PVC ALUMINIO 4mm	m2	130.969	5.639	136.607
14 CARPINTERIAS DE MADERA		m2			
14.1	PUERTA ENTRADA EUCALIPTUS GRANDIS 43 mm C/MARCO Y HERR, 1,20 X 2,10 PIVOTANTE	UN	2.338.017	26.228	2.364.245
14.2	PUERTA PLACA DE PINO 40 mm C/MARCO CH. DOBLADA n°	m2	374.178	17.486	391.664
14.30	PUERTA PLACA DE cedro p/lustrar 43mm C/MARCO CH.	m2	220.000	17.486	237.486
14.4	PUERTA TABLERO CEDRO 43 mm C/MARCO CH. DOBLADA	m2	426.942	17.486	444.428
14.5	VENTANA CEDRO C/CELOSIA Y MARCO UNIFICADO 43 mm	m2	537.190	17.486	554.676
14.60	PUERTA VIDRIADA CEDRO HOJA Y MARCO MADERA	m2	471.200	17.486	488.686
15 CARPINTERIA METALICA Y ALUMINIO		m2			
15.1	VENTANA C/CELOSIA C/MARCO UNIFICADO CH. DOBLADA n°	m2	99.633	21.600	218.219

15.2	PUERTA CHAPA CIEGA PESADA 0,70 X2,00	m2	110.565	21.600	237.897
15.3	VENTANA CORR. PESADA 1,50X1,00	m2	180.063	21.600	322.661
15.4	VENT. C/CELOSIA CORREDIZA. PESADA 1,50X1,00	m2	223.560	21.600	392.256
15.5	PORTON CHAPA PESADA PLEG. 3hs 2,40 x 5m	M2	639.764	34.560	1.213.783
16 ALUMINIO LINEA MODENA					
16.1	Ventana dos hojas corr. AL 1000x1000. vidrio FLOAT 4mm	UN	408.000	20.000	428.000
16.2	ventana dos hojas abrir al. 1000x1000. vidrio FLOAT 4mm	UN	448.000	20.000	468.000
16.3	ventana dos hojas CORRRED aluminio 200X60 vidrio 4mm	UN	355.000	20.000	375.000
16.4	Ventana balcon corr. 1800x2050 con vidrio 4+4 AbALUM	UN	505.000	40.000	545.000
16.5	PUERTA 800X2050. VIDRIADA con float 3+3	UN	402.000	40.000	442.000
16.6	PUERTA 800X2050 SEMI VIDRIADA CON FLOAT 4MM	UN	424.000	40.000	464.000
16.7	VENTANA CORRED. 600X1000 FLOAT 4MM	UN	349.000	20.000	369.000
16.8	VENTANA BATIENTE 800X. 600 FLOAT 4MM	UN	165.000	20.000	185.000
16.9	VENTANA 500X500 BATIENTE	UN	170.000	20.000	190.000
16.1	VENTANA de ABRIR 500X1000 VIDRIO 4MM	UN	204.000	20.000	224.000
17,00 COLOCACION DE MARCOS					
17,10	HASTA 2m2	un		20.000	20.000
17,20	MAS DE 2 m2	m2		20.000	20.000
18 PINTURAS m2					
8,10	A LA CAL EN MUROS	m2	1.408	2.819	4.228
18,20	LATEX ALBA P/ INTERIOR	m2	4.066	3.156	7.221
18,30	LATEX LOXON P/ INTERIOR	m2	3.879	3.156	7.034
18,40	LATEX DURALBA P/ EXTERIORES	m2	5.174	3.492	8.666
18,50	LATEX LOXON P/ EXTERIORES	m2	5.717	3.492	9.209
18,60	ESMALTE SINTETICO EN CARPINTERIA METALICA inc. Antiox.	m2	14.352	3.931	18.283
18,70	BARNIZ SINTETICO EN CARPINTERIA DE MADERA	m2	12.931	3.931	16.862
18,80	LUSTRE SINTETICO A MAQUINA EN CARPINTERIA DE	m2	4.405	4.216	8.621
18,90	PINTURA EPOXI. (SIN PREPARACION DE SUPERFICIE)	m2	11.588	6.311	17.900
18,10	LUSTRE PISOS DE PARQUET mano de OBRA	m2		3.800	3.800
18,11	PULIDO Y PLASTIFICADO CON MATERIALES	m2	2.500	3.800	6.300
19 VIDRIOS m2					
19,10	VIDRIOS 3 mm		41.144	5.379	46.523
19,20	VIDRIOS 4 mm		49.136	5.379	54.515
19,3	CRISTAL ESPEJO 4 mm	M2	83.995	5.379	89.374
20 INST. ELEC. PROM. MODULO CENTRO BOCA					
20	Boca, Y/o Centro con caño corrugado	Un	67.398	16.807	84.205
21	Pared de Ladrillo Común 0,15m de 2,50m de Altura. Por metro lineal incluido cimientos y pilares cada 3m, SIN REVOQUES	ml	143.229	49.944	193.173
22	CERCA PERIMETRAL ALAMBRE TEJIDO ROMBOIDAL INCLUIDO ZOCALO Ho Ao ENCAD. INFERIOR De 20X20	ML	26.507	14.330	40.836,51

Los valores determinados son un promedio de precios consultados en el medio a Contratistas y materiales puestos en obra por Comercios locales, a consumidor final, para una construcción del tipo vivienda media de hasta 100 m². Los valores determinados son : promedios, ilustrativos, y no incluyen: IVA en la mano de obra.

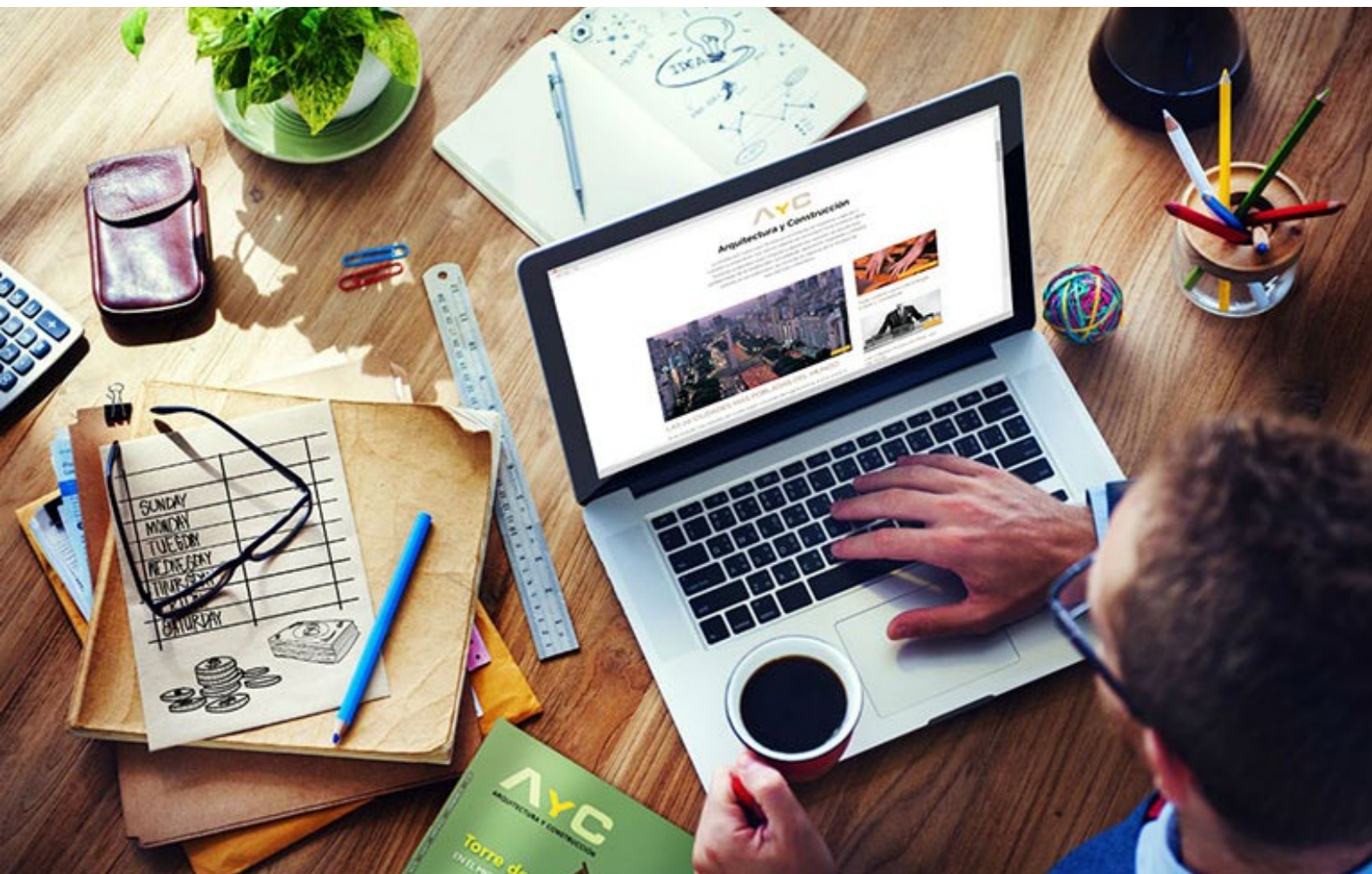



**CALCULO DE LA INCIDENCIA DE LAS CARGAS SOCIALES SOBRE LA MANO DE OBRA DIRECTA DE LOS
OBREROS DE LA INDUSTRIA DE LA CONSTRUCCION**

Serie aplicable a la adecuación del Modelo del Número Índice Base 100 = Diciembre de 2014

VIGENCIA 1º de febrero de 2020

RESUMEN

ITEM	CONCEPTO	NOTAS	INCIDENCIA %
a	Salario por tiempo efectivamente trabajado		100,00
b	Asistencia Perfecta		18,00
c	Salarios pagados por tiempos no trabajados, incluida indemnización por causas climáticas	(1)	17,98
d	Asignación para vestimenta		3,57
e	Sueldo Anual Complementario		11,56
f	Fondo de Cese Laboral e Indemnización por fallecimiento		17,05
g	Subtotal liquidado		168,15
h	Contribuciones Patronales y Seguro de Vida Colectivo Obligatorio	(3)	39,70
i	A.R.T. - Aseguradora de Riesgos de Trabajo	(2)	7,63
j	COSTO TOTAL		215,48

Notas:

(1) Existe jurisprudencia según la cual la indemnización por causas climáticas no origina otras cargas sociales.

(2) INCIDENCIA DE LA ART - Aseguradora de Riesgos de Trabajo

El costo de la ART, que está a cargo del empleador depende de una gama de variables, entre las que se destacan: la **Siniestralidad** (Índice experimentado por la empresa en el período asegurado inmediato anterior), el **Tipo de actividad** (Función del tipo de obra), el **Tipo de tarea** (Función de si el trabajo es a nivel, en altura ó en excavación), la **Cantidad de trabajadores** (A mayor cantidad menor tasa y viceversa), la **Masa salarial** (Función del tipo de obra y de las región en que se ejecuta) y la **Composición de la alícuota** (Función fundamentalmente del plazo de la Obra y de los montos salariales).

Todo esto hace que exista para esta Carga Social, una dispersión muy grande en los valores de la alícuota entre una empresa y otra.

No obstante ello, a los efectos de este cálculo, **se adopta el valor Promedio a nivel país de la Cuota Pactada como % de la Masa Salarial para el sector de la Construcción que surge del relevamiento efectuado por la Superintendencia de Riesgos del Trabajo.**

Dicha cuota pactada como porcentaje de la masa salarial asciende al 5,7%, para el mes de octubre 2019 (última informada) porcentaje que incluye los \$ 0,6 fijos por trabajador según Dec 590/97.

Este valor refleja las modificaciones surgidas por la aplicación del Dec 1694/2009 de la SRT, respecto a la incidencia en la prima del seguro del incremento en los montos de las Prestaciones Dinerarias.

Este porcentaje, adecuado para su aplicación al Salario por tiempo efectivamente trabajado – ítem (a) del resumen del presente trabajo – resulta ser del 7,63%

(3) REFORMA TRIBUTARIA LEY 27.430

METRO CUADRADO DE CONSTRUCCIÓN

Valor relativo, con honorarios, gastos generales y beneficios

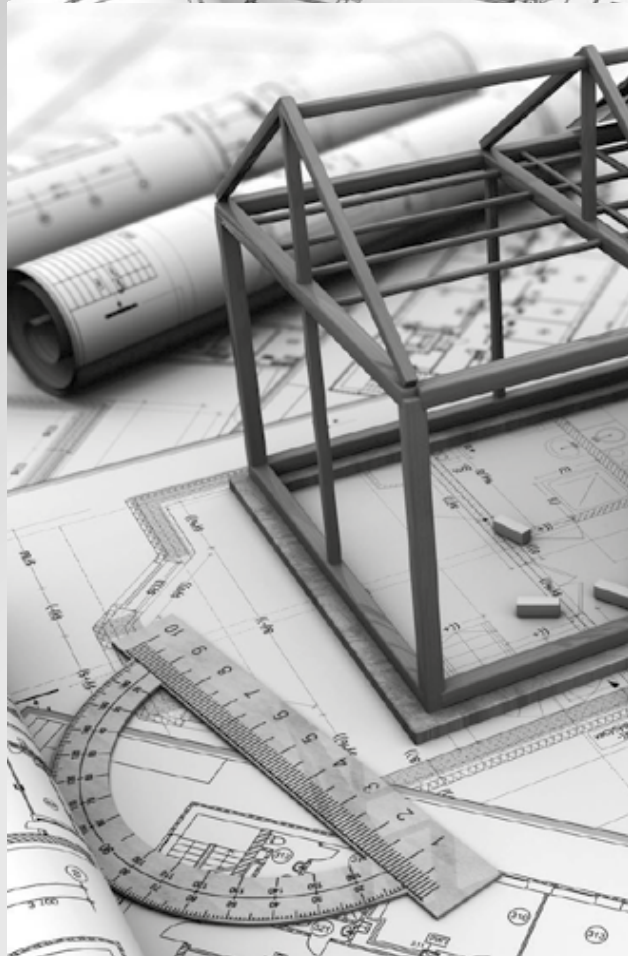

Septiembre del 2023	\$ 335.632
Octubre del 2023	\$ 355.199
Noviembre del 2023	\$ 416.383
Diciembre del 2023	\$ 558.841
Enero del 2024	\$ 589.091
Febrero del 2024	\$ 692.857
Marzo del 2024	\$ 809.106
Abril del 2024	\$ 879.258
Mayo del 2024	\$ 962.499
Junio del 2024	\$ 1.003.340
Julio del 2024	\$ 1.048.075
Agosto del 2024	\$ 1.095.495
Sep. del 2024	\$1.148.455
Octubre del 2024	\$1.196.059



saksonoff & asoc.
arquitectura

ARG. ROLANDO SAKSONOFF
BOLIVAR 926 - TEL: +54 94338749
E-MAIL: SAKSO@ARNET.COM.AR

COMPUTOS Y PRESUPUESTO DE UNA VIVIENDA ARQ. ROLANDO SAKSONOFF



PRESUPUESTO ILUSTRATIVO DE UNA VIVIENDA DE 104 m2. MANO DE OBRA CON CARGAS SOCIALES				NOVIEMBRE 07 DE 2024		
Nº	ITEMS	UN	Cant.	Precios promedios	TOTAL	%
1	Sellados permisos. Referido a Item ceme	Gl	105,00	2.101,00	220.605,00	0,24
2	Excavación y relleno de cimientos	m3	32,00	113.986,07	3.647.554,25	4,00
3	Capa aisladora horizontal	m2	25,00	115.301,14	2.882.528,41	3,16
4	Mampostería bajo Capa	m3	4,30	186.730,16	802.939,69	0,88
5	Mampostería PER. ladrillo hueco del 18X18X33	m2	178,00	31.525,68	5.611.571,72	6,15
6	Mampostería ladrillo HUECO 12	m2	125,00	25.864,17	3.233.020,65	3,54
7	Encadenados horizontales	m3	3,80	414.083,85	1.573.518,63	1,72
8	Encadenados horizontales superiores	m3	2,10	414.083,85	869.576,09	0,95
9	Losa bajo tanque	m3	0,84	528.238,28	443.720,16	0,49
10	Contrapisos hormigón simple 0,10	m2	108,00	18.404,70	1.987.707,60	2,18
11	VEREDA PERIM hormigón simple	M2	38,40	23.005,88	883.425,60	0,97
12	Revoque exterior grueso y fino c/azotad	m2	192,00	19.176,95	3.681.974,01	4,03
13	Revoques apretadas idem anterior	m2	28,00	19.176,95	536.954,54	0,59
14	Revoque rústico interior	m2	260,00	13.022,33	3.385.806,04	3,71
15	Revoque a la cal fino interior	m2	195,00	8.433,03	1.644.441,50	1,80
16	Revestimiento PORCELANATO 50 50	m2	66,72	32.135,88	2.144.106,03	2,35
17	Cubierta chapa zinc 24 s/PERFIL C. INCL. AISLACION TERMICA Y ZINGUERIAS	m2	114,95	65.142,62	7.488.144,32	8,20
18	Cielorraso placas secas c/aislación	m2	92,00	40.887,65	3.761.863,67	4,12
19	Piso PORCELLANATTO s/ carpeta cem	m2	92,00	32.135,88	2.956.501,13	3,24
20	Piso exterior cerámico esmalt. s/ carpeta	m2	24,00	32.135,88	771.261,16	0,84
21	Zócalos cerámicos esmaltados	ml	86,28	8.898,57	767.768,64	0,84
22	Zócalo exterior cementicio	m2	8,20	27.011,28	221.492,51	0,24
23	Puertas placas cedro 43mm con herrajes	m2	12,00	237.485,60	2.849.827,20	3,12
24	PLACARDS MELAMINA con herrajes	m2	14,49	391.460,06	5.672.256,20	6,21
25	Ventanas ALUMINIO	m2	9,90	439.846,80	4.354.483,32	4,77
26	Puerta ENTRADA. EUCALIPTUS 43mm	m2	1,00	2.364.244,93	2.364.244,93	2,59
27	Carpintería ALUMINIO : Puertas vidriada	m2	1,85	420.000,00	777.000,00	0,85
28	Reja metálica en jardinería de frente	m2	20,99		-0,00	0,00
29	Instalación eléctrica				-0,00	0,00
30	Centros sin artefactos	un	28,00	84.205,42	2.357.751,80	2,58
31	Aplicques en brazos sin artefactos	un	12,00	84.205,42	1.010.465,06	1,11
32	Tomas	un	35,00	84.205,42	2.947.189,75	3,23
33	Tomas de telefono y videos	un	6,00	134.728,67	808.372,05	0,89
34	Tablero	un	2,00	101.046,51	202.093,01	0,22
35	Medidor. Permiso. Gabinete y Conexión	un	4,00	84.205,42	336.821,69	0,37
36	INST.SANITARIA. Básica. A.F.Y A.C.	Gl	1,00	4.979.744,85	4.979.744,85	5,45
37	Mesada gran. Nat. Mara	m2	1,90	376.344,09	715.053,76	0,78
38	Artefactos san. y griferías LINEA MEDIA	Gl	1,00	1.900.000,00	1.900.000,00	2,08
39	Armado y conexión artefactos y griferías	Gl	22,00	35.000,00	770.000,00	0,84
40	INST. GAS natural sin artefactos	Gl	1,00	2.028.000,00	2.028.000,00	2,22
41	Cocina 4h y Calefon 14 ls promedio	Gl	-	1.600.000,00	-0,00	0,00
42	Pinturas					
43	Pinturas: Látex en cielorrasos Linea Loxon		105,00	7.034,39	738.610,44	0,81
44	Látex en muros interiores Linea Loxon	m2	259,00	7.034,39	1.821.905,76	2,00
45	Látex en muros exteriores Linea Loxon	m2	192,00	8.665,65	1.663.805,74	1,82
46	Esmalte Sintético en carpinterías	m2	74,66	18.283,43	1.365.040,99	1,50
47	Vidrios transparentes 4mm	m2	9,59	54.515,44	522.803,07	0,57
48	Limpieza de Obra Y RETIRO ESCOM	Gl	1,00	1.593.760,00	1.593.760,00	1,75
49	SUBTOTAL N° 1 COSTO CONST.				91.295.510,95	100
50	COSTO CONSTRUCCION POR m2 CON 100% CARGAS SOCIALES EN MANO DE OBRA				877.841,45	\$/m2
52	HONORARIOS PROFESIONALES POR PROYECTO Y DIRECCION TECNICA		9%		8.216.595,99	\$
53	SUBTOTAL 2 DE OBRA CON HONORARIOS PROFESIONALES				99.512.106,93	\$
54	VALOR POR m2 DE OBRA CON HONORARIOS PROFESIONALES				956.847,18	\$/m2
55	TOTAL CON GASTOS GRALES Y BENEFICIOS CONVENIDO		\$/m2	25%	124.390.133,66	\$
56	VALOR RELATIVO POR M2 con HONORARIOS, GASTOS GENERALES, BENEFICIOS Y CARGA SOCIALES EN MANO DE OBRA				1.196.058,98	\$/m2

MEMORIA DESCRIPTIVA

Se trata de una vivienda individual, de tres dormitorios con sus dependencias en un terreno tipo de 10 x 30m.

La tipología constructiva es del sistema tradicional, con mano de obra y materiales del mercado local.

Cimientos Son del tipo cimientos corridos, de hormigón ciclópeo simple, sobre fondo de excavación apisonada a mano. El ancho del cimiento es 20 cm superior al ancho del muro, y la profundidad es de un metro. El hormigón es de 200 kg por m3.

Aislaciones: Son de material cemento y arena fina, en relación 1 a 3, y un espesor mínimo de 2cm. La superficie superior será alisada con llana y pintada con asfalto.

Mamposterías Son de ladrillos comunes asentados en mezcla de cal, en muros trabados de 30 y 15 cm.

Revoques Los revoques rústicos son de mezcla calcárea enriquecida y arena mediana. Los exteriores tienen azotado cementicio previo y, como terminación, fino mandilado.

Revestimientos En muros, son de cerámico esmaltado color, monococción, colocados con pegamento, y luego sellados con pastina color.

Cubiertas: Son de chapas de zinc calibre 24, sobre estructura de filigranas, con apretadas perimetrales de mampostería.

Pisos y zócalos: Son de cerámicos esmaltados, monococción, de alto tránsito, colocados con pegamento sobre carpeta cementicia niveladora de 2cm.

Cielorrasos Son de yeso suspendido, con aislación de lana de vidrio de 5 cm.

FICHA TECNICA

Arquitecto
Rolando Saksonoff

Sebastian Saksonoff



Carpinterías Las interiores son de madera placada de cedro, con marcos de chapa plegada calibre 18. Las placas son de 43mm de espesor; los herrajes, de bronce. Las exteriores son de cedro en 43mm con secciones llenas, del tipo vidriadas. **Cerramientos metálicos** Son combinados con perfilera normalizada y tubos estructurales. Las rejas del portón y del cierre frontal son de tubos estructurales pesados, con hierros redondos de sección llena.

Instalaciones complementarias En su totalidad los materiales son aprobados, de primera marca, en total acuerdo con las reglas del arte y con normas y reglamentos vigentes. Los artefactos sanitarios son de loza color, de primera marca y modelo, y las griferías son de bronce cromado.

IMPORTANTE

El presupuesto de las instalaciones contempla todas las aprobaciones, sellados, y permisos que reglan la ejecución de éstas.



Adicem

Desde 1974....más que productos...soluciones!!!



Casa Central Tucumán



Sucursal Yerba Buena



Sucursal Jujuy



Sucursal Salta



Sucursal Catamarca

- | | | | |
|-----------------------------|----------------|-------------------|-------------------------|
| TUCUMÁN Av. Belgrano 1858 | (0381) 2381330 | @adicemtucuman | ventas@adicem.com.ar |
| YERBA BUENA Av. Perón 188 | (0381) 3874900 | @adicemtucuman | yb@adicem.com.ar |
| SALTA Av. Independencia 605 | (0387) 5413001 | @adicem.salta | adicem@adicem.com.ar |
| JUJUY Av. Alte. Brown 1462 | (0388) 4708000 | @adicem.jujuy | jujuy@adicem.com.ar |
| CATAMARCA Av. E. Ocampo 498 | (0383) 5174444 | @adicem.catamarca | catamarca@adicem.com.ar |