

N°450

AYC

ARQUITECTURA Y CONSTRUCCIÓN

41
AÑOS

MERCATO Shopping Viejo Hacemos ciudad

REVISTA MENSUAL • DICIEMBRE 2023 • NUMERO 450 • ARGENTINA • \$1.50



BAR INCLUSIVO
Pensado para todas las personas

Tres destinos en el mundo
que inspiran color



STAFF

DIRECTOR

ROGELIO RAMOS SIGNES
TEL: (0381) 487-4404
CEL: (0381) 155-186578
e-mail: ramossignes@gmail.com

EDITOR

PATRICIO RAMOS GATTI
TEL: (0381) 230-3728
CEL: (0381) 156-448714
revista.ayc@gmail.com

DIRECCIÓN CREATIVA Y DISEÑO GRÁFICO

CAMILO RAMOS GATTI
CEL: (0381) 155-186579
camiloramosgatti@gmail.com

ADMINISTRACION Y PUBLICIDAD

LETICIA RAMOS GATTI
CEL: (0381) 156-448712
ramosgatti@gmail.com

COMMUNITY MANAGER

VALENTÍN RAMOS FELIPE
CEL: (0381) 154136676
aycrevista.cm@gmail.com

COLABORADORES PERMANENTES

GUILLERMO FABIÁN "EL TUMI"
SERGIO LOBOS
ROLANDO SAKSONOFF

EN SANTIAGO DEL ESTERO

CARLOS J. MACCÍO
TEL: (0381) 430-6769
CEL: (0385) 155-949174
aycsgodelester@yahoo.com.ar

Pablo F. Mansilla

Cel: (0385) 155864588
revista.ayc.sgo@gmail.com

EN JUJUY

OSVALDO JAVIER CARI
0388-4252535
CEL: 3884196336
aycjuju@outlook.com.ar

EN SALTA

Arq. Díaz, Isaac Felipe
Cel: 0387-155616756
Tel: 03874238680
mail: arqdiazisaac@gmail.com

EN BUENOS AIRES

Guido Lucas Ezequiel Torres
Cel: 011-3357-2436
mail: guidolucas@yahoo.com

PAGINA WEB

aycrevista.com.ar



Revista "AyC" Arquitectura
y Construcción



@aycrevista



PJE. JOSÉ CAMILO PAZ 3070 OF. 5
SAN MIGUEL DE TUCUMÁN

Nº 450 DICIEMBRE 2023

23

MERCATO SHOPPING VIEJO

Hacemos ciudad



32

ZÓCALOS Y CONTRAZÓCALOS

(Prira parte: Introducción)



53

DIGITALIZACIÓN en la construcción argentina



67

LOS SIG

Herramienta para la toma de decisiones



Las notas y artículos firmados sólo representan la opinion
de sus autores o de las fuentes originarias.

COLABORAN CON ESTA PUBLICACIÓN



COLEGIO DE
ARQUITECTOS
DE TUCUMÁN

Afinco
Asociación de Fabricantes de
Insumos para la Construcción



FACULTAD DE
ARQUITECTURA
Y URBANISMO



ce & a

25

AÑOS

No solo se trata de números, sino de las historias detrás de cada proyecto exitoso, clientes satisfechos y la confianza que han depositado en nosotros.

¡Gracias por elegirnos!

1998 | 2023

CALIDAD DE CERRAMIENTOS Y CARPINTERÍAS
ASESORAMIENTO PERSONALIZADO | TRABAJO ACORDE A TUS ESPACIOS

www.cerramientosespeciales.com.ar

[@cerramientosespeciales1](https://www.instagram.com/cerramientosespeciales1)

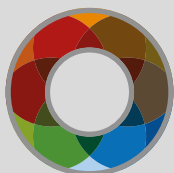

GRUPO MP



PBX: (0381) 4352090

FEDERICO ROSSI 4TA. CUADRA YERBA BUENA
cerramientos@ceramicamarcospaz.com.ar



CASA CENTRAL PBX: (0381) 435 2090
FEDERICO ROSSI 4TA. CDRA. - YERBA BUENA - TUCUMÁN

SUCURSAL PBX: (0381) 434 0808
CAMINO DEL PERÚ KM. 3,5 - CEVIL REDONDO - TUCUMÁN



Los materiales y artefactos que necesitas en instalación de

Agua, Gas y Energía Renovable



Cocinas
Calefones
Termotanques
Calefacción



Energía
Renovable



Conectividad
Gas
Agua
Cloacas

S. M. Tucumán

📍 Av. Mitre 172
☎ 0381-5035641

Salta

📍 Av. Chile 1243
☎ 0387-4860979

Jujuy

📍 Salta 1262
☎ 0388-4130328

Santiago del Estero

📍 Av. Moreno Sur 953
☎ 0385-4171152

Punto instalador

📍 Av. Aguirre Sur 2334
Santiago del Estero



Luismolina
CERRAMIENTOS ALUMINIO & PVC



FÁBRICA DE ABERTURAS PVC / DVH / ALUMINIO
LAMINADO DE COLORES · PERSIANAS AUTOMATIZADAS

RUTA 9 KM 1304, TAFÍ VIEJO

3813 57 2272/73 - 3815 88 6587 - 3815 11 4374

luismolinaventas@hotmail.com

www.luismolinacerramientos.com

66 AÑOS
TRAYECTORIA

Líderes en **ABERTURAS**
Líderes en **TRAYECTORIA**



#especialistasenaberturas

Escanéa el código
con tu celular

oblak[®]

P U E R T A S
PENTAGONO

MAS DURAS QUE LA REALIDAD

Seguridad y **TECNOLOGÍA**



Pivotantes **EXCLUSIVAS**



Stock permanente.
Confiable trayectoria.
Asesoramiento técnico
personalizado.
Opmizamos tu presupuesto.

STOCK

TRAYECTORIA

PROFESIONALES

FABRICANTES

+54 9 381 3001530

arq@corralonsalta.com

corralonsalta.com

Av. Siria 1.650 - Tucumán
Rep. de Siria 1.232 - Salta



MÁRMOLES GRANITOS VEREDAS REVESTIMIENTOS PISOS DE PILETA



MÁS DE 50 AÑOS JUNTO A VOS

¡DESCUBRÍ LA ELEGANCIA DEL MÁRMOL EN TU HOGAR!

CONFIÁ EN NUESTRA EXPERIENCIA Y CALIDAD PARA CREAR ESPACIOS ÚNICOS Y SOFISTICADOS.

REALIZAMOS ASESORAMIENTO PROFESIONAL Y MEDICIONES SIN CARGO.

CÓRDOBA 1151 - S.M DE TUCUMÁN
3814135971 3815638391

@ M A R M O L E R I A L A B A S T I D A



CONTROLÁ LAS LUCES DE TU CASA DESDE TU CELULAR



CONTROL POR VOZ

Controla todos tus dispositivos mediante los asistentes de voz Alexa®, Siri® o Google Assistant®.



DISEÑO DE ESCENAS

Programas combinaciones de dispositivos con distintas tonalidades y funciones.



PROGRAMACIÓN ON/OFF

Programa tus dispositivos para que prendan o apaguen, cuándo y cómo vos quieras mediante nuestra App.



CONOCÉ LA TECNOLOGÍA SMART EN

voltaje ⚡

ENCHUFADOS CON
TUS PROYECTOS

Solano Vera 598 - Yerba Buena - Tucumán

3813 51-9651   voltaje.tuc

ABERTURAS

ABACO / abacometalurgicas@gmail.com	381-6073893
ABERNOA / Marco Avellaneda 1195	432-0668
ABERTURAS SAN ANTONIO / Av. B. Terán 135	421-5556
ACEVEDO / Libertad 391	423-0038
ALEM MATERIALES / Av. Alem 535	400-0060
ALUGLASS / maipu 1167	471-1495
ALUNORT / Amador Lucero 253	423-1421
ALUTEC / Camino de Sirga 1.450 Yerba Buena	485-9191
BERCOVICH / 24 de Setiembre 746	421-8691
BERCOVICH / A. Lucero y C. Alvarez	432-1616
BERCOVICH / España 631 (Concep.)	03865-421943
BERCOVICH / Ex ruta 9 km 1286 Bda. Rio Sali	426-7431
BOLÍVAR MATERIALES / Bolívar 1640	381-424-3772
CARPINTERÍA MOLINA / Ex ruta 301 Km. 5 1/2	485-0168
CL GROUP info@clgroup.com.ar	381-5723222
COOETAM / Independencia 242 (B. R. Sali)	451-9602
CORR. ACONQUIJA / San Lorenzo 1355	424-4258
CORRALON ALEM / Av. Alem 1769	424-0077
CORRALON SALEM / Av. Salta 1650	381-4277002
DAMO / Daniel Molina	381-6416462
DICATEC	381-6301180
EL AMIGO / Ex ruta 9 km 1286 Bda. Rio Sali	426-7431
EL CASTORCITO / Salta Esq. Chile	156-497704
EL COLITA / M. Alfaro 1081	424-3509
EL CONDOR / Uruguay 1104	421-8759
E.M.I. / Av.Roca 324	424-6524
FONTANA / Av. Belgrano 1904	423-6628
FORJAS / Av. Roca 2443	436-3600
FUENTES MATERIALES / Av. Siria 1919	427-6745
GIACOSA A y E / Marina Alfaro 1215	424-7863
GIACOSA SILVIO / Suipacha 482	400-5371
GIACOSA Y CIA. S.R.L. / Lavalle 1902	432-0207
GIACOSA Y CIA. S.R.L. / Ruta 38	439-2500
KRANSA S.R.L. / Canal Yerba Buena 4400	439-2711
KRONOS División Aluminio / Bolivia 2958	4346634
LA ESQUINA / Jujuy esq. Av. Roca	420-3802
LUÍS MOLINA / Ruta 9 Km 1304 Tafi Viejo	3813-57-227
GÜEMES / Güemes 250 (S. P. Colalao)	(03862)481009
MADERERA SAN MARTÍN / Jujuy 1001	400-7213
ROSSO ACEROS / Lavalle 1470	420-5111
SAENZ PEÑA Aberturas / Av. S. Peña 15	431-2258
SINTESIS / Av. Roca 3200	436-0837

ABRASIVOS

COMERCIAL COLON / Av. Colón 107	433-0646
E HOLT y CIA. S.R.L. / Salta 1916	431-1243
FERRING S.R.L. / Buenos Aires 843	424-9250
HUINCA RENANCO / 9 de Julio 880	424-5023
LABASTIDA JUAN / Córdoba 1161	431-0226
MITRE TOOLS / Suipacha 222	421-6666
SUPER BRICO / Córdoba 770	422-3289

ACEROS

COQUITO S.R.L. / Ruta 301 KM 8.5	3815-098739
BERCOVICH / Ex ruta 9 km 1286 Bda. Rio Sali	426-7431
EL AMIGO / Ex ruta 9 km 1286 Bda. Rio Sali	426-7431
E.M.I. / Av.Roca 324	424-6524
FAMIO / Av. Avellaneda 554	
HIERRONORT / Av.S. Martín 105-BRS	421-4576
HUINCA RENANCO / 9 de Julio 880	424-5023
REMETAL (Casa Central) / Av. Roca 3615	433-1133
REMETAL / Av. B. Aráoz 1164	430-0789
REMETAL / Av. Ej. del Norte 480	433-4040
REMETAL / Av. Juan B. Justo 1616	430-0070
STEFANONI, SANTOS / Laprida 1595	430-1811

ACRÍLICOS

DIST. GRAF DEL ARTE / Mendoza 1139	430-3066
SOLD-PLAST / San Lorenzo 2063	423-2401
SOLUCIONES PROYECTABLES Av. Ejército del Norte 28	381-154481289

ADHESIVOS CEMENTICIOS

AISLAR / Av Adolfo de la Vega 695	381 5102150
EXTRAFIN / Fco. de Aguirre 132	427-8859
FINTUC / La Plata 1352	436-1046
LABASTIDA JUAN / Córdoba 1161	431-0226
WEBER CONCREMAX / Juan B. Terán 249	400-6664

AIRE ACONDICIONADO

AIRTECNICA / Jujuy 726	424-5658
BARONE, PABLO / Lavalle 830	424-5575
DANIEL INGENIERÍA / Jujuy esq. Las Piedras	497-7889
ECOClima / ecoclima00@hotmail.com	381-5825861
INGENOR / La Rioja 702	420-5146

JORGE R. NASTIQUE / Lavaise 2515	155-456739
NASTIQUE / Lavalle 3104	432-5023
NORRY / J. Thames 263	423-6739
PIZARRO / Av. MITRE 432	3814695546
PROAIRE / San Juan 1184	422-3276
RANKEL / Chile 1348	433-0554
REF. DARUICH / Pje Díaz Vélez 344	381-156784151
REFRIGERACIÓN NORTE / Santiago 1203	431-1318
SEPÚLVEDA Y ASOC. / Santiago 1462	432-3218
SERVICLIMA / M. Alberti 334	433-1458
SOLUCIONES PROYECTABLES Av. Ejército del Norte 28	381-154481289
STANCANELLI / Charcas 1349	497-5386
SURREY / Maipú 718	421-9783
TECOM SRL / Corrientes 1866	432-3636
TERMOCLIMA S.A. / Las Piedras 1023	430-1807

AISLANTES TÉRMICOS Y ACÚSTICOS

ADICEM / Av. Belgrano 1858	381-5502746
AISLAR / Av Adolfo de la Vega 695	381 5102150
BERCOVICH / 24 de Setiembre 746	421-8691
BERCOVICH / A. Lucero y C. Alvarez	432-1616
BERCOVICH / España 631 (Concep.)	03865-421943
BERCOVICH / Ex ruta 9 km 1286 Bda. Rio Sali	426-7431
GINES LOPEZ / C. Alvarez 1178	422-2705
DECORMET / San Martín 2359	155-951228
DISTRIB. LAMADRID / Ej. del Norte 395	423-0634
DISTRIB. LAMADRID / 24 de Sep. 740	430-7272
EL AMIGO / Ex ruta 9 km 1286 Bda. Rio Sali	426-7431
E.M.I. / Av.Roca 324	424-6524
E.M.I. / Sgto. Cabral 44-BRS	452-6135
GIACOSA A y E / Marina Alfaro 1215	424-7863
GIACOSA A y S / J. B. Justo 3400	427-4064
GIACOSA ALFREDO / 24 de Sep. 707	400-5295
GIACOSA SILVIO / Suipacha 482	400-5371
GIACOSA Y CIA. S.R.L. / Lavalle 1902	432-0207
GIACOSA Y CIA. S.R.L. / Ruta 38	439-2500
GRICORT S.R.L. / San Lorenzo 1954	432-2721
NORRY / J. Thames 263	423-6739
OSCAR BASILOTTA e H. / Bolivia 4781	422-1564
PERFILTRA / Paz Posse s/n° (Lastenia)	426-0803
REMETAL (Casa Central) / Av. Roca 3615	433-1133
REMETAL / Av. B. Aráoz 1164	430-0789
REMETAL / Av. Ej. del Norte 480	433-4040
REMETAL / Av. Juan B. Justo 1616	430-0070
ROSSO ACEROS / Lavalle 1470	420-5111
TECNOPOR / San Lorenzo 2041	432-2253
ZERAMIKO / 24 de septiembre 731	381-4229046
ZERAMIKO / Av. Sáenz Peña 602	381-4242600
ZERAMIKO / España esq. Ruta Nac. n° 38.	3865-424100
ZERAMIKO / Av. Solano Vera 293 Y. B.	381 425-8012

ALAMBRES

BERCOVICH Metal. / Don Bosco 1678	423-0165
BERCOVICH / Ex ruta 9 km 1286 Bda. Rio Sali	426-7431
DOMINGO BRAVO / Uruguay y 25 de Mayo	422-3682
EL AMIGO / Ex ruta 9 km 1286 Bda. Rio Sali	426-7431
E.M.I. / Av.Roca 324	424-6524
MASWER / San Martín 1051 Piso 10 Of. D	453-7198
REMETAL (Casa Central) / Av. Roca 3615	433-1133
REMETAL / Av. B. Aráoz 1164	430-0789
REMETAL / Av. Ej. del Norte 480	433-4040
REMETAL / Av. Juan B. Justo 1616	430-0070
TUCUMAN ALAMBRES / Lavalle 2967	421-9500

ALARMAS

ALARTEC / Chacabuco 27 - 1° piso	421-6216
ALBIERO HNOS. / Catamarca 479	430-5677
CONTROL / 24 de Sep. y Jujuy	422-9178
ELECTROSORIA / Jujuy 1083	424-7304
I-CUADRADO / Muñecas 1399	381-5877655
INTER-FON / Maipú 458	430-0786
JACO / Santiago 799	431-0768
LA BOUTIQUE DEL INSTAL. / S. Martín 260	452-2360
LEGUINA / Pje. Tambor de Tacuarí 1213	381-6303193
MC COMUNIC. / Avellaneda 894 / 5°A	422-6738
PREMIER / Las Piedras 1446	429-4833
REMETAL / Av. Roca 3615	433-1133
SEGURIDAD OMEGA / San Martín 2801	0381-4233322
SEGURIDAD SUAT / Av. Cnel. Suárez 209	422-7906
SISTEMAS Y SERVICIOS / San Luis 684	420-1080

ALQUILER DE MÁQUINAS Y HERRAMIENTAS

ATILIO MAROLA / Libertad 462	381-5762418
COMERCIAL COLON / Av. Colón 107	433-0646
HELGUERA / Muñecas 2657	427-6539

PROLUX
iluminaciones

Artículos de iluminación y electricidad

HORARIO de 09:00 a 18:00 hs.

3816256112 - 3816 16-8778
prolux_iluminaciones
proluxiluminaciones@gmail.com
12 de Octubre 697 esq. Marcos Paz
San Miguel de Tucumán

HUINCA RENANCO / 9 de Julio 880	424-5023
ING. EN REVESTIMIENTOS / Santa Fe 3008	423-7900
LA GARZA / San Miguel 1885	423-4878
MADERAS YERBA BUENA / Crist. Colón 2.100 YB.	425-1819
MITRE TOOLS / Suipacha 222	421-6666
RIO AZUL INGENIERIA / Lavalle 2974	423-3340
TUCS ADOQUINADOS	381-5831429
VIAL APPAS / Av. Ej. del Norte 685	423-4025

AMOBILIARIOS PARA BAÑOS

COCÓFERRARI JESÚSIMENEZ INTERIORISMO	381-5239 555
BERCOVICH / 24 de Setiembre 746	421-8691
BERCOVICH / A. Lucero y C. Alvarez	432-1616
BERCOVICH / España 631 (Concep.)	03865-421943
BERCOVICH / Ex ruta 9 km 1286 Bda. Rio Sali	426-7431
BOLÍVAR MATERIALES / Bolívar 1640	381-424-3772
BRB / Av. Belgrano 2578 / YB. Av. Aconquija 1200	
CASTRO / Alberdi 454	424-2100
CORRALON ALEM / Av. Alem 535	400-0060
CRUZ PRATS / Av. Roca 3995	433-0169
D+D / Mendoza 898 Esq. Salta	381-4664368
DECO MADERAS / 24 de Septiembre 231	430-4873
DIAZ MEINERS S.R.L. / Corrientes 2.151	433-0540
DI PLACK / Simón Bolívar 880, T4000	381-4022995
EL AMIGO / Ex ruta 9 km 1286 Bda. Rio Sali	426-7431
E.M.I. / Av.Roca 324	424-6524
E.M.I. / Sgto. Cabral 44-BRS	452-6135
IMAGINARIA / J. Colombres 196	421-0057
LA ALDABA / Mendoza y J. Colombres	422-9088
MAR / Catamarca 165	430-9581
MARMOLERIA MORALES / Paraguay 540	422-2645
ROSSO MATERIALES / Av. Alem 595	420-5000
ZERAMIKO / 24 de septiembre 731	381-4229046
ZERAMIKO / Av. Sáenz Peña 602	381-4242600
ZERAMIKO / España esq. Ruta Nac. n° 38.	3865-424100
ZERAMIKO / Av. Solano Vera 293 Y. B.	381 425-8012

AMOBILIARIOS PARA COCINA

ACEVEDO / Libertad 391	423-0038
COCÓFERRARI JESÚSIMENEZ INTERIORISMO	381-5239 555
ALEM MATERIALES / Av. Alem 535	400-0060
AMBIENTES MOBILIARIOS / E. Castelar 1118	427-3898
ARBORIO HNOS. / C. Alvarez 1371	424-4026
BRB / Av. Belgrano 2578 / YB. Av. Aconquija 1200	
BERCOVICH / 24 de Setiembre 746	421-8691
BERCOVICH / A. Lucero y C. Alvarez	432-1616
BERCOVICH / España 631 (Concep.)	03865-421943
BERCOVICH / Ex ruta 9 km 1286 Bda. Rio Sali	426-7431
BIGON HNOS. / Italia 1364	432-7128
BOLÍVAR MATERIALES / Bolívar 1640	381-424-3772
COPPENS, JUAN / La Plata 1060	424-4714
CRUZ PRATS / Av. Roca 3995	433-0169
D+D / Mendoza 898 Esq. Salta	381-4664368
DECO MADERAS / 24 de Septiembre 231	430-4873

Bercovich

En SAN MIGUEL DE TUCUMÁN
Amador Lucero esq. Crisóstomo Álvarez
24 de Septiembre 746
Outlet en Diagonal Lisandro de la Torre 2698
Acceso Norte, a la par del Hiper Libertad.

En YERBA BUENA
Solano Vera esq. Aconquija
En CONCEPCIÓN
España 631
web: bercovich.ar

DECORAMA / Mendoza 1373 422-6501
 DECONOR / Junín esq. Corrientes 421-0642
 DELAPORTE / Crisóstomo Álvarez 471 421-8202
 DIAZ MEINERS S.R.L. / Corrientes 2.151 433-0540
 DI PLACK / Simón Bolívar 880, T4000 381-4022995
 EL CAÑADENSE / San Juan 696 421-3202
 EL CAÑADENSE / Mendoza 789 422-5740
 EL CASTORCITO / Salta Esq. Chile 156-497704
 EL AMIGO / Ex ruta 9 km 1286 Bda. Rio Sali 426-7431
 I.D.E.A / Lavalle 1537 424-1642
 KATZ / Av. Perón 1.700 L.1 (YB) 381-3035501
 KITCHEN / Buenos Aires 340 422-3656
 LEMMA AMOB. / Catamarca 270 421-6688
 MEL JEN / Asunción 1227 423-5748
 NIVEL / Pje. Magallanes 2.051 (YB) 381-6788631
 SINTESIS / Av. Roca 3200 436-0837

AMOBILIARIOS PARA EMPRESAS

ALCONCHÉ AMOB. / Gdor. Gutiérrez 1257 428-2293
 APARICIO / Shopping Yerba Buena 1º piso 425-3792
 APARICIO / Maipú 416 431-4063
 BRB / Av. Belgrano 2578 / YB. Av. Aconquija 1200
 COCÓFERRARI JESÚSJIMENEZ INTERIORISMO 381-5239 555
 COPPENS, JUAN / La Plata 1060 424-4714
 CRUZ PRATS / Av. Roca 3995 433-0169
 D+D / Mendoza 898 Esq. Salta 381-4664368
 DECO MADERAS / 24 de Septiembre 231 430-4873
 DELAPORTE / Crisóstomo Álvarez 471 421-8202
 DIAZ MEINERS S.R.L. / Corrientes 2.151 433-0540
 DI PLACK / Simón Bolívar 880, T4000 381-4022995
 DISTRÍ-ESTANT / San Martín 1041 430-5727
 E-KIPA / 24 de Septiembre y J. Colombres 430-5367
 EL CASTORCITO / Salta Esq. Chile 156-497704
 ESPACIOS NORTE / Av. Belgrano 1968 381-3898402
 GRIET ORQUERA ESTUDIO / 381-6435384 381-4068759
 IDECOR / San Juan 1854 423-0087
 INTERIORES / San Martín 1026 400-4467
 NIVEL / Pje. Magallanes 2.051 (YB) 381-6788631
 INTERNI / Maipú 334 431-0503
 MEL JEN / Asunción 1227 423-5748
 REMOAR / Muñecas 340 421-7807
 SALUMA / Ruta 305 Km. 8.5 - Las Talitas 437-2063
 SINTESIS / Av. Roca 3200 436-0837
 TUCUMAN ESTANTERIAS / Junin 389 421-7216

AMOBILIARIOS PARA RESIDENCIAS

APARICIO / Shopping Yerba Buena 1º piso 425-3792
 APARICIO / Maipú 416 431-4063
 COCÓFERRARI JESÚSJIMENEZ INTERIORISMO 381-5239 555
 D+D / Mendoza 898 Esq. Salta 381-4664368
 DI PLACK / Simón Bolívar 880, T4000 381-4022995
 ESPACIOS NORTE / Av. Belgrano 1968 381-3898402
 KATZ / Av. Perón 1.700 L.1 (YB) 381-3035501
 NORTE LIVING / Av. Mitre 112 422-5533
 SALUMA / Ruta 305 Km. 8.5 - Las Talitas 437-2063

ANDAMIOS METÁLICOS

BERCOVICH Metal. / Don Bosco 1678 423-0165
 BERCOVICH / Ex ruta 9 km 1286 Bda. Rio Sali 426-7431
 COMERCIAL COLON / Av. Colón 111 433-0646
 EL AMIGO / Ex ruta 9 km 1286 Bda. Rio Sali 426-7431
 E.M.I. / Av.Roca 324 424-6524
 E.M.I. / Av.Roca 3980 156-215273
 E.M.I. / Sgto. Cabral 44-BRS 452-6135
 FERRING S.R.L. / Buenos Aires 843 424-9250
 ING. EN REVESTIMIENTOS / Santa Fe 3008 423-7900
 MITRE TOOLS / Suipacha 222 421-6666
 RIO AZUL INGENIERIA SRL Lavalle 2974 423-3340
 TECNOTEC / Av. Ejercito del Norte 934 4230-911

ANTENAS DE TV COLECTIVAS

ALBIERO HNOS. / Catamarca 479 430-5677

ANTIHUMEDAD

ADICEM / Av. Belgrano 1858 381-5502746

SALVATTORI
 Pisos de hormigón impreso
 Revoques Acrílicos
 Pisos vinílicos
 Flotantes sistema click
 Revestimientos cementicios
 Membranas - Pisos Atérmicos
 Macrofibra distribuidores
 exclusivos en el NOA.

Lobo de la Vega 1095
 Galería Mozart Local 2
 i.@salvattorirevestimientos
 Cel: 381-6115611

ALUMINIO
MC
 CARPINTERIA DE ALUMINIO
 MAMPARAS PARA BAÑO
 CORTINAS - HERRERÍA
 PUERTAS Y PORTONES
 DE SEGURIDAD
 CRISTALES - ESPEJOS
 España 4014 - San Miguel de Tucumán / CEL. 381 5 125 372

A TERMINACIONES 381-5831429
 BPA Placas Antihumedad / Av. Belgrano 1.962 381-4744359
 OSMO.TEC / Arq. Ramón Sáez 156-816518

ARENADOS

ING. EN REVESTIMIENTOS / Santa Fe 3008 423-7900
 SAIKÓ S.R.L. / Junin 1762 427-6974
 SAN MIGUEL / San Miguel 981 432-5913

ASCENSORES

ALDO LEMOS / Reconquista 247 (B. R. Salí) 426-0204
 APHOLLO / Cochabamba 50 Tafi Viejo 155-665477
 ASCENSORES SAINT-EIFFEL / San Lorenzo 438 422-0075
 ATAY / Gral. Paz 2073 450-6922
 DANIEL INGENIERÍA / San Luis 176 420-4080
 GUERRERO / Marcos Paz 316 430-7543
 LOBO BUGEAU / Rivadavia 105, 8º F 431-0611
 MORETA / José Colombres 205 155-876809
 NOROESTE ASC. / Isabel La Católica 618 427-6042
 NUEVA ERA ELEVADORES / Maipú 2372 427-2941
 STA / Marco Avellaneda 648 156-4020662
 TECNOLIT / Pje. Chazarreta 1902 381-4020068

AUTOELEVADORES

CRA Autoelevadores / Salas y Valdez 1.496 381 2341319
 HELGUERA / Muneccas 2657 427-6539
 NORRY / J. Thames 263 423-6739
 VIAL APPAS / Av. Ej. del Norte 685 423-4025

AUTOMATIZACIÓN

CEMYA S.R.L. / Mendoza 2965 432-4569
 J.S. INGENIERIA / Av. Siria 1013 421-6745
 NOA INDUSTRIAL / Pje. Marconi 152 427-7278
 SEGURIDAD OMEGA / San Martín 2801 381-4233322
 SEPUVEDA Y ASOC. / Santiago 1462 432-3218

BAÑOS QUÍMICOS Y OBRADORES

CORRALÓN 70 / Italia 4581 434-4431

BLOQUES

DETTA COLLI / Perú Sud 447-T.Viejo 461-7376
 FÁBRICA DE BLOQUES / Bulnes 2174 423-0227
 TENSOLITE / Ruta 9 km 1298 437-0710

BOMBAS PARA AGUA

BERCOVICH / 24 de Setiembre 746 421-8691
 BERCOVICH / A. Lucero y C. Alvarez 432-1616
 BERCOVICH / España 631 (Concep.) 03865-421943
 BERCOVICH / Ex ruta 9 km 1286 Bda. Rio Sali 426-7431
 BOLLINI / Catamarca 354 431-0148
 CASTRO / Alberdi 454 424-2100
 CORR. EL AMIGO / Av. Roca y A. Guzmán 439-4741
 DIMOND S.A. / Mendoza 939 422-4022
 EL AMIGO / Ex ruta 9 km 1286 Bda. Rio Sali 426-7431
 E.M.I. / Av.Roca 324 424-6524
 E.M.I. / Av.Roca 3980 156-215273
 E.M.I. / Sgto. Cabral 44-BRS 452-6135
 FERRING S.R.L. / Buenos Aires 843 424-9250
 HUINCA RENANCO / 9 de Julio 880 424-5023
 LUIS ALCOVER / G. del Campo 1157 431-1028
 MAROLA / Libertad 462 432-1553
 MEDICI & CIA. / San Juan 256 421-3269
 MERKUSA / 12 de Octubre 845 423-7474
 MULTINORT / Marcos Paz 1888 432-4056
 RICO / Av. Salta 1043 422-9590
 RYMAC S.A. / Salta 156 422-2858
 SUPER BRICO / Córdoba 770 422-3289
 ZERAMIKO / 24 de septiembre 731 381-4229046
 ZERAMIKO / Av. Sáenz Peña 602 381-4242600
 ZERAMIKO / España esq. Ruta Nac. n° 38. 3865-424100
 ZERAMIKO / Av. Solano Vera 293 Y. B. 381 425-8012

BRONCES

ATENCIÓN, ANTONIO / Buenos Aires 2590 429-7744
 FALCI JUAN JOSÉ / Manuel Alberti 354 433-1785
 STEFANONI, SANTOS / Laprida 1595 430-1811

BULONERÍAS

ALEM / Pje. Gutiérrez 1419 424-3845
 BERCOVICH / 24 de Setiembre 746 421-8691
 BERCOVICH / A. Lucero y C. Alvarez 432-1616
 BERCOVICH / España 631 (Concep.) 3865-421943
 BERCOVICH / Ex ruta 9 km 1286 Bda. Rio Sali 426-7431
 BULONERÍA BELGRANO / Av. Belgrano 1534 381-4242600
 EL AMIGO / Ex ruta 9 km 1286 Bda. Rio Sali 426-7431
 E.M.I. / Av.Roca 324 424-6524
 FERRING S.R.L. / Buenos Aires 843 424-9250
 FERRETERIA INTEGRAL Av. Belgrano 2546 432-2516
 MERKUSA / 12 de Octubre 845 423-7474

REGINATO / Av. Coronel Suárez 349 422-4103
 RICO, HERRAM. ELEC. / Av. Salta 1043 422-9590
 TODO BULON / J. Colombres 232 431-0698
 TUCUMAN BULONES / San Martín 1492 422-6903

CÁLCULOS ESTRUCTURALES

EST. RAFAEL BLANCA Y ASOC. / Chacabuco 516 4203112
 INCivil & Construcciones 381-6024477

CALDERAS / CALEFACCIÓN

GMKT / av. mitre 172 450-1091

CÁMARAS DE SEGURIDAD

LEGUINA / Pje. Tambor de Tacuarí 1213 381-6303193

CÁMARAS FRIGORÍFICAS

BANFI / Benjamín Villafañe 1618 3814165012
 NORRY / J. Thames 263 423-6739
 OSCAR BASILLOTTA e H. / Bolivia 4781 434-6655
 REFRIGERACION NORTE / Santiago 1203 431-1318

CAÑOS / TUBOS

GMKT / av. mitre 172 450-1091
 TUBYVAL / www.tubyval.com.ar 428-0374
 ZERAMIKO / 24 de septiembre 731 381-4229046
 ZERAMIKO / Av. Sáenz Peña 602 381-4242600
 ZERAMIKO / España esq. Ruta Nac. n° 38. 3865-424100
 ZERAMIKO / Av. Solano Vera 293 Y. B. 381 425-8012

CANALETAS (FÁBRICAS)

DOMINE, EDUARDO / Pje. Holmberg 2863 (alt. Viamonte 1850) 434-6960
 FORJAR / Av. Presidente Perón 1764 423-0966
 FORJAR / Av. Belgrano 1793 497-2137
 FORJAS / Av. Roca 2443 436-3600
 LA ZINGUERÍA / Asunción 524 231-1413
 MODELO / Pje. Ramón y Cajal 172 427-4755
 NORTE CANALETAS / C. 25 N° 127 Vº M.M. 154-096367

CANTERAS - ÁRIDOS

ARIDOS EL SALI / Lamadrid 561 3º B 420-1294
 CUEZZO HNOS. / E. del Campo 952 428-1574
 CHEDIAC HNOS. S.R.L. / Laprida 477 421-2848
 EDUARDO AUTINO / Colombia 1547 427-6692
 EL ARENAL / Pedro L. Gallo 955 436-3529
 EL CACIQUE / Ruta 305 km 11 426-0656
 GUERRERO / Las Cañitas - Nogales 461-7670
 MAP ÁRIDOS 381-5107293
 RUBEN FELIPE / Bº Oeste II 434-0401
 SAN RAMON SRL / La Reduccion - Lules 421-4207
 SANTA ROSA / San Martín 667 1ºP. 431-1652

CARPETAS PROYECTABLES

PALOMBI ARQUITECTO S.R.L. 381-154481289

CARPINTERÍA DE ALUMINIO

ABALUM / Av. Siria 1637 427-6592
 A DIAZ / Av. Belgrano 1600 381-16126234
 ALUCER Av. Roca 3190 436-5036
 ALUMINIO 25 / Don Bosco 2334 433-0213
 ALUMINIO 9 DE JULIO / 9 de Julio 1338 424-2619
 ALUMINIO CENTER / Av. Siria 2447 427-5918
 ALUMINIO MC / España 4014 381-5125 372
 ALUMINIO YERBA BUENA / Bolivia 30 Y. B. 381-3528244
 ALUNICK / Marcial Imbaud 437 - Y.B. 381-4170635
 ALUNORT / Amador Lucero 253 423-1421
 ARAGON ALUMINIOS / Sto. Domingo 161 -Y. B. 435-1725
 BERCOVICH / 24 de Setiembre 746 421-8691
 BERCOVICH / A. Lucero y C. Alvarez 432-1616
 BERCOVICH / España 631 (Concep.) 03865-421943
 BERCOVICH / Ex ruta 9 km 1286 Bda. Rio Sali 426-7431
 EL AMIGO / Ex ruta 9 km 1286 Bda. Rio Sali 426-7431
 CARP. DE ALUMINIO / Sto. Domingo 120 (YB) 435-1725
 CE&A / Federico Rossi 4ta cuadra -Y. B. 435-2090
 CERRALUM / Pje. Azopardo 1540 436-1042
 CL GROUP info@clgroup.com.ar 381-5723222
 CORRALON SALTA / Av. Salta 1650 427-3501
 DAMO / Daniel Molina 381-6416462
 DENTEL / Próspero Mena 548 420-0666
 DICATEC 381-6301180
 EL AMIGO / Ex ruta 9 km 1286 Bda. Rio Sali 426-7431
 E.M.I. / Av.Roca 324 424-6524
 FORJAS / Av. Roca 2443 436-3600
 GONELLA HNOS. / San Juan 1643 423-4013
 GRUPO TM aluminio y vidrios 3815817148/ 3813004308
 INSA / Ruta 9, Km 1301 - Acceso Norte 437-0192
 ITEC / Rondeau 981 424-4044
 LUÍS MOLINA / Ruta 9 Km 1304 Tafi Viejo 3813-57-227
 METAL. GUILLERMO / Marina Alfaro 1502 429-3485

VITRIU VIDRIOS

CRISTALES • ESPEJOS • TEMPLADOS
POLICABORNATOS • BALDOSAS DE VIDRIOS
BISELADOS • CARPINTERIA DE ALUMINIO

España 1234/40 San Miguel de Tucumán / Tel/Fax (0381) 433 - 0469 / 432 - 4996
e-mail: info@vitriuidrios.com

METAL, MALABIA / Mariano Moreno 1996 429-1999
RODRIGUEZ VIDRIOS / Av. Belgrano 2375 433-1443
VI.AR.TEC / Maipú 1167 497-6880
VITRIU VIDRIOS / España 1234 / 40 433-0469

CARPINTERÍA DE MADERA

Aberturas SAN ANTONIO / Av. B. Terán 135 421-5556
ACEVEDO / Libertad 391 423-0038
ARQ. BRANDENBURG / Ayacucho 34-5°C 156-817333
BERCOVICH / 24 de Setiembre 746 421-8691
BERCOVICH / A. Lucero y C. Alvarez 432-1616
BERCOVICH / España 631 (Concep.) 03865-421943
BERCOVICH / Ex ruta 9 km 1286 Bda. Rio Salí 426-7431
CARPINTERÍA MOLINA / Ex ruta 301 Km. 5 1/2 485-0168
COPPENS, JUAN / La Plata 1060 424-4714
CORR. EL AMIGO / Av. Roca y A. Guzmán 439-4741
CRUZ PRATS / Av. Roca 3995 433-0169
BIGON HNOS. / Italia 1364 432-7128
DECONOR / Junín esq. Corrientes 421-0642
DIAZ MEINERS S.R.L. / Corrientes 2.151 433-0540
EL AMIGO / Ex ruta 9 km 1286 Bda. Rio Salí 426-7431
E.M.I. / Av.Roca 324 424-6524
FRAMA / Av. A. de la Vega 653 432-0149
EL CASTORCITO / Salta Esq. Chile 154-762190
HOGAR 24 X 7 / www.hogar24x7.ar 381 6426969
KRANSA / Canal Yerba Buena 4400 439-2711
LEAL HNOS. / Crisóstomo Alvarez 1930 423-0644
LVH / Salta 381 430-1633
MIGUEL ALBARRACÍN / Santiago 2056 0381-450692
NIVEL / Pje. Magallanes 2.051 (YB) 381-6788631
PATAGONI FLOORING / Av. Aconquija 749 381-4352733
SANCHEZ / Maipú 1688 427-3651
SINTESIS / Av. Roca 3200 436-0837

CARPINTERÍA EN MDF

BRB / Av. Belgrano 2578 / YB. Av. Aconquija 1200
D+D / Mendoza 898 Esq. Salta 381-4664368
FACUNDO HERRERA HEINECKE 3816493214
RAFAEL BUJAZHA 3813195227

CARPINTERÍA METÁLICA

ALCONCHÉ AMOB. / Gdor. Gutiérrez 1257 428-2293
ALUMINIO MC / España 4014 381-5125372
ARAGON, RAUL / Sto. Domingo 120 YB.
BERCOVICH / 24 de Setiembre 746 421-8691
BERCOVICH / A. Lucero y C. Alvarez 432-1616
BERCOVICH / España 631 (Concep.) 03865-421943
BERCOVICH / Ex ruta 9 km 1286 Bda. Rio Salí 426-7431
BIGON HNOS. / Italia 1364 432-7128
CARLOS GRASSI / Pje. Oncativo 1057 428-1851
CL GROUP info@clgroup.com.ar 381-5723222
COOETAM / Independencia 242 (B. R. Salí) 421-9602
CORR. ACONQUIJA / San Lorenzo 1355 424-4258
CORRALON SALTA / Av. Salta 1650 427-3501
DANIEL INGENIERÍA / San Luis 176 420-4080
DELAPORTE / Crisóstomo Alvarez 471 421-8202
DOMINE, EDUARDO / Pje. Holmberg 2863 434-6960
EDUARDO R. LOZANO / Av. Roca 1201 420-1325
EL AMIGO / Ex ruta 9 km 1286 Bda. Rio Salí 426-7431
EL LLERTA / Alsina 496 156-042885
E.M.I. / Av.Roca 324 424-6524
FATUM / Santiago del Estero 2675 381-509-7170
FORJAS / Av. Roca 2443 436-3600
FORMOSO EDUARDO / Lavalle 2412 423-2823
FRAMA / Av. Adolfo de la Vega 653 432-0149
FRATELLI ANTONELLI / Ch. de Laguna 1340 432-4652
GAMA METAL / Av. Ej. del Norte 2674 434-0862
INSA / Ruta 9, Km 1301 - Acceso Norte 437-0192
ITECH / Frías Silva 36 - 1º piso, of. 8 433-0883
J. GANASSIN E HIJOS / Santa Fe 1588 423-7648
LEDESMA, RODOLFO / 154-795959 493-2314
MELJEN / Asunción 1227 423-5748
METAL. GUILLERMO / Marina Alfaro 1502 429-3485
METALURGICA MALABIA / Moreno 1996 429-1999
METALURGICA MUELA / Congreso 825 424-5495
NIEVA, RICARDO / Isabel La Católica 2557 434-9473
SEGALI, RUBEN / Asunción 1227 423-5748
TINCANI / Lamadrid 1745 432-1529
VIDRIOS Y ABERTURAS ROCA / Roca 43 420-3379

CARPINTERÍA PVC (FÁBRICAS)

CE&A / Federico Rossi 4ta cuadra -Y. B. 435-2090
CRUZ PRATS / Av. Roca 3995 433-0169
DANIEL INGENIERÍA / San Luis 176 420-4080
DIAZ MEINERS S.R.L. / Corrientes 2.151 433-0540
FABI-COR Ayacucho 53 421-7288
LUÍS MOLINA / Ruta 9 Km 1304 Tañi Viejo 3813-57-227

CARTELERÍA - LETREROS

COPIPEC / 24 de Sept. 684 430-0550

DIST. GRAF DEL ARTE / Mendoza 1139 430-3066
ELECTRO VIAL / Pío XII 868 420-2929
GONZALEZ & GONZALEZ / Lamadrid 1312 424-0493
JAVIER KOTTLER / Av. Roca 1604 436-9056
KALCO / Catamarca 252 422-8562
METALURGICA MUELA / Congreso 825 424-5495
MOLIPET / Lola Mora 185 430-6520
NEONORT / Lavalle 2524 423-1544
REYNOSO / Marcos Paz 3949 435-4898
ROCIBEN / Av.J.B. Justo 1448 422-2159
SALVATORE / Thames 662 432-1240

CEMENTO Y CAL (DISTRIBUIDORES)

BERCOVICH / 24 de Setiembre 746 421-8691
BERCOVICH / A. Lucero y C. Alvarez 432-1616
BERCOVICH / España 631 (Concep.) 03865-421943
BERCOVICH / Ex ruta 9 km 1286 Bda. Rio Salí 426-7431
CIA. MINERA DEL NORTE / M. Paz 2065 423-4239
EL AMIGO / Ex ruta 9 km 1286 Bda. Rio Salí 426-7431
EXPRESO SAN JOSE / Alfonsina Storni 97 427-3483
JUAN MINETTI Y CIA. / Buenos Aires 435 420-1030
LOMA NEGRA / Laprida 612 431-0133
ROSSO MATERIALES / Lavalle 1470 420-5111
SALVATTORI / Lobo de la Vega 1095 381-6115611

CERÁMICOS (FÁBRICAS)

AMERIPLASTES / Ruta Prov 302 km.24 (0869)421087
CERAM. MARCOS PAZ / F. Rossi 4º cdra. YB. 435-2089
CERAM. MARCOS PAZ / C. del Perú Km 3,5 381-3963451
KATZ / Av. Perón 1.700 L.I (YB) 381-3035501
PIRKA STONE / Av. Belgrano 1745 423-4180
PISONOR / Lavalle 2627 433-1023

CERRAJERÍAS

BALZÁN / Av. Aconquija 1387 (YB) 425-0055
FAZCO / Congreso 369 422-3401
FREDDY / C. Alvarez 1133 430-6616
LA LLAVE / San Martín 331 430-6926
LUCHO PARRA / Buenos Aires 116 421-7887
SALTA / Av. Salta 77 431-0813

CHAPAS

BERCOVICH / 24 de Setiembre 746 421-8691
BERCOVICH / A. Lucero y C. Alvarez 432-1616
BERCOVICH / España 631 (Concep.) 03865-421943
BERCOVICH / Ex ruta 9 km 1286 Bda. Rio Salí 426-7431
CORRALON ALEM / Av. Alem 535 400-0060
CORRALON SALTA / Av. Salta 1650 427-3501
DOMINE EDUARDO / Pje. Holmberg 2863 434-6960
DOMINE MANUEL I. / Av. Mitre 1698 427-0855
EL AMIGO / Ex ruta 9 km 1286 Bda. Rio Salí 426-7431
EL COLITA / M. Alfaro 1081 424-3509
EL VIEJO ABASTO / Libertad 353 432-1947
E.M.I. / Catamarca 709 431-1233
E.M.I. / Av.Roca 324 424-6524
E.M.I. / Av.Roca 3980 156-215273
E.M.I. / Sgto. Cabral 44-BRS 452-6135
E.M.I. / en Salta - Corrientes 1315 426-2553
E.M.I. / en Santiago - Av. Libertad 2716 439-2845
FATUM / Santiago del Estero 2675 381-509-7170
GENTILE TUCUMAN / Lavalle 2729 423-3131
GIACOSA ALFREDO / Cholfi 50 427-4064
GIACOSA EUGENIO / Marina Alfaro 1215 424-7863
GIACOSA SILVIO / Suipacha 482 400-5371
GIACOSA Y CIA. S.R.L. / Lavalle 1902 432-0207
GIACOSA Y CIA. S.R.L. / Ruta 38 439-2500
LA ZINGUERA / Asunción 524 231-1413
LA ONDA / Av. Colon 577 423-5328
METALURGICA MALABIA / Moreno 1996 429-1999
NORRY / J. Thames 263 423-6739
NMB MATERIALES / E. Castelar 1010 427-7954
REMETAL (Casa Central) / Av. Roca 3615 433-1133
REMETAL / Av. B. Aráoz 1164 430-0789
REMETAL / Av. Ej. del Norte 480 433-4040
REMETAL / Av. Juan B. Justo 1616 430-0070
ROSSO ACEROS / Lavalle 1470 420-5111

CIELORRASOS

BERCOVICH / 24 de Setiembre 746 421-8691
BERCOVICH / A. Lucero y C. Alvarez 432-1616
BERCOVICH / España 631 (Concep.) 03865-421943
BERCOVICH / Ex ruta 9 km 1286 Bda. Rio Salí 426-7431
CINELLI S.A. / Lavalle 1560 424-3424
CIA MINERA DEL NORTE / M. Paz 2065 423-4239
CORR. ACONQUIJA / San Lorenzo 1355 424-4258
CORRALON ALEM / Av. Alem 535 400-0060
GIACOSA A y E / Marina Alfaro 1215 424-7863
EL AMIGO / Ex ruta 9 km 1286 Bda. Rio Salí 426-7431
E.M.I. / Av.Roca 324 424-6524
E.M.I. / Av.Roca 3980 156-215273
E.M.I. / Sgto. Cabral 44-BRS 452-6135

GINES LOPEZ / C. Alvarez 1178 422-2705
NORRY / J. Thames 263 423-6739
TECNOPOR (FCA.) / San Lorenzo 2041 432-2253

CIRCUITOS CERRADOS DE TV

ALARTEC / San Lorenzo 516 421-6216
ALBIERO HNOS. / Catamarca 479 430-5677
CONTROL / 24 de Sept. esq. Jujuy 422-9178
JACO / Santiago 799 431-0768
MAZTER / San Lorenzo 2263 156-428303
SEGURIDAD OMEGA / San Martín 2801 0381-4233322

COLUMNAS PARA ALUMBRADO

INSTELEC / Ruta 305 Km 7,5 / Las Talitas 437-1548
NOA INDUSTRIAL / Pje. Marconi 152 427-5383

COMPUTACIÓN

APPEND / San Juan 934 422-9161
CD MASTER / Av. Aconquija 1799 Loc. 220 425-0932
CD MASTER / 25 de Mayo 235 Loc. 430-3630
CYBERSERVICIOS / Junín 586 497-9312
DIGI SOFT / Marcos Paz 82 PA. 430-8751
DIGITAL TECH / Lobo de la Vega 250 (Y. B.) 425-6495
FOX COMPUTACION / José Colombres 275 422-5217
INTI COMPUTACIÓN / Monteagudo 266 422-1198
JACO / Santiago 799 31-0768
J&A soluciones informáticas / Congreso 391 497-6032
JR / Laprida 795 497-6642
LEGUINA / Pje. Tambor de Tacuarí 1213 381-6303193
LIDEAR PRINT / Salta 121 497-6441
MUNDO PC / Maipú 121 422-0187
MUSSATTI / Marcos Paz 897 local 1 421-2505
NEMESIS / Amadeo Jacques 27 421-6120
NOR PC / Av. Belgrano 1470 423-2356
OFISERV / Buenos Aires 680 PB 420-1441
PC-TEC / Av. Aconquija 1832 Local 08 425-3054
PUNTO COM PUNTO AR / J. Colombres 154 431-0909
RE-SIC / Av. Aconquija 2049 - Local 5 Y. B. 425-2412
SALTA COMPUTACIÓN / Salta 361 Local 2 421-4671
SI Sitio Informatico / Av.Sarmiento 212 Loc. 2 421-1624
SOLUCIONES TECNOLÓGICAS / Av. Siria 1365 450-6789
SOLUCIÓN GRÁFICA / Lavalle 650 424-9642

CONSTRUCCIÓN EN SECO (CIELORRASOS Y TABIQUES)

ARQ. CARLOS CHALOM 155-026999
BERCOVICH / 24 de Setiembre 746 421-8691
BERCOVICH / A. Lucero y C. Alvarez 432-1616
BERCOVICH / España 631 (Concep.) 03865-421943
BERCOVICH / Ex ruta 9 km 1286 Bda. Rio Salí 426-7431
CENTROPLAC / San Luis 20 420-1301
CORR. ACONQUIJA / San Lorenzo 1355 424-4258
DISTRIB. LAMADRID / Av. Ej del Norte 395 423-0634
EL AMIGO / Ex ruta 9 km 1286 Bda. Rio Salí 426-7431
E.M.I. / Catamarca 709 431-1233
E.M.I. / Av.Roca 324 424-6524
E.M.I. / Av.Roca 3980 156-215273
E.M.I. / Sgto. Cabral 44-BRS 452-6135
E.M.I. / en Salta - Corrientes 1315 426-2553
E.M.I. / en Santiago - Av. Libertad 2716 439-2845
GIACOSA A y E / Marina Alfaro 1215 424-7863
GIACOSA A y S / J. B. Justo 3400 427-4064
GIACOSA ALFREDO / 24 de Sep. 707 400-5295
GIACOSA SILVIO / Suipacha 482 400-5371
GIACOSA Y CIA. S.R.L. / Lavalle 1902 432-0207
GIACOSA Y CIA. S.R.L. / Ruta 38 439-2500
HOGAR 24 X 7 / www.hogar24x7.ar 381 6426969
NIVEL / Pje. Magallanes 2.051 (YB) 381-6788631
NORRY / J. Thames 263 423-6739
TECNOPOR / San Lorenzo 2041 432-2253
VELVET / Marcos Paz 2065 433-3179
ZERAMIKO / 24 de septiembre 731 381-4229046
ZERAMIKO / Av. Sáenz Peña 602 381-4242600
ZERAMIKO / España esq. Ruta Nac. nº 38. 3865-424100
ZERAMIKO / Av. Solano Vera 293 Y. B. 381 425-8012

COMERCIAL COLON / Av. Colon 107 433-0646
 CONSTRUFER / Av. Aconquija 1996 - Y. B. 425-3605
 CONSTRUBANDA / Av. Monseñor Jesús Díaz 205
 Banda del Río Salí 381-426-7956
 CORRALON 70 / Italia 4581
 CORRALON ALSINA / Alsina y Bs. Aires 424-2466
 CORR. HORCO MOLLE / Las Higuieritas 2700 425-6780
 DORRE YERBA BUENA / Av. Aconquija 2094 425-5252
 DANTE BEDOGNI / Av. Siria 1886 427-6570
 E. HOLT & CIA.S.R.L. / Av. Salta 1916 427-6702
 E.M.I. / Av.Roca 324 424-6524
 FERRE-NOR / Alsina 484 420-1632
 FERREKIT / San Martín 1080 421-8365
 FERRETERA DEL NORTE / España 28 431-1606
 FERRETERIA INTEGRAL Av. Belgrano 2546 432-2516
 FERRETERIA J. L. RUNCLO / Av. Belgrano 2204
 FERRETERIA MARTIN / 24 de Sep. 140 422-1240
 FERRETERIA MB / J. Colombres 225 422-0999
 FERRETERIA MB / Don Bosco 2360
 FERRETERIA ROTELLA / San Juan 592 430-4572
 FERRET. Y PINT. LA TERMINAL / Av. Sáenz Peña 65
 FERRING S.R.L. / Buenos Aires 843 424-9250
 F.M. FERRETERIA / Av. Siria 1182 430-1973
 GÜEMES / Güemes 250 (S. P. Colalao) (03862)481009
 HAIQUEL / Av. 24 de Set. 477 (B. R. Salí)
 HUINCA RENANCO / 9 de Julio 948 424-5023
 LA ESQUINA / Jujuy esq Av. Roca 420-3802
 LA ESQUINA ROSADA / Viamonte 1853 434-4868
 LA ESQ. ROSADA / Las Piedras y La Rioja 430-1998
 LA FERRETERIA / Av. Belgrano 1498 433-0790
 LA FERRETERIA / Av. Roca y Coronel Zelaya 432-4146
 LA TUERCA / Av. J. B. Justo 1285 422-9356
 MERKUSA / 12 de Octubre 845 423-7474
 MUNDO FERRETERO / Mendoza 892 421-7328
 NC SANITARIOS / Lamadrid 333 424-8739
 OLIVERI / Reconquista 95 (Yerba Buena) 425-2252
 PINT.Y FERR. Y BUENA / Aragón 25 Y. B. 425-1525
 POLLOS / Mendoza 767 400-7518
 RICO HERRAMIENTAS / Av. Salta 1043 422-9590
 ROSARITO / A. Kirchner 287 - Lomas de Tafí 381-3879072
 RYMAC S.A. / Salta 156 422-2858
 SAN LORENZO / San Lorenzo esq. Jujuy
 SUMINISTRO BELGRANO / Av. Belgrano 1547 423-0776
 SUPER BRICO / Córdoba 770 422-3289
 TECNOPRIMA / San Luis 176 420-4444
 TODOBULON / José Colombres 232 431-0698

FUNDICIÓN DE HIERRO

ANDRIANI SACIFIE / Villarreal 179 422-8401
 FUNDICION NIEVA / Maipú 1616 421-8124

GAS - CALDERAS - CALEFACCIÓN

ARGAÑARAZ Y BUCCINO / Thames 62 423-4103
 BARONE, PABLO / Lavalle 830 424-5575
 BERCOVICH / 24 de Setiembre 746 421-8691
 BERCOVICH / A. Lucero y C. Alvarez 432-1616
 BERCOVICH / España 631 (Concep.) 03865-421943
 BERCOVICH / Ex ruta 9 km 1286 Bda. Rio Salí 426-7431
 BOLIVAR MATERIALES / Bolívar 1640 381-424-3772
 CASTRO / Alberdi 454 424-2100
 EL AMIGO / Ex ruta 9 km 1286 Bda. Rio Salí 426-7431
 GMKT / av. mitre 172 450-1091
 GRAIFF / 12 de Octubre 60 (El Manantial) 439-3192
 HERRACER / Córdoba 1115 422-4260
 INSTALAC. COMPLEMEN. / Junín 1028 422-4112
 LÓPEZ GARCÍA / Monteagudo 683 - 5º A 422-6539
 MINAHK & ASOCIADOS / Mendoza 3.569 423-8764
 MIOTTI GAS / Av. Belgrano 1890 433-1694
 OLTEC CONST. SRL San Juan 454 (Of. 4) 430-9194
 OSSA Ingeniería / Av. Mate de Luna 1.620 5º B 381-2549359
 ZERAMIKO / 24 de setiembre 731 381-4229046
 ZERAMIKO / Av. Sáenz Peña 602 381-4242600
 ZERAMIKO / España esq. Ruta Nac. n° 38. 3865-424100
 ZERAMIKO / Av. Solano Vera 293 Y. B. 381 425-8012

GASES INDUSTRIALES

ESTABL. SANTA RITA / Av. Salta 1738 427-6685
 OXI-GON S.A. / Av. Roca 681 424-5706
 OXITUC / Las Piedras 2347 423-4300

GOMA, ARTÍCULOS DE

MARCHETTI GOMA / Cristo Rey 645 439-2617

GRÚAS

LA GARZA / San Miguel 1885 424-4878
 LA HISPANO ARGENTINA / San Lorenzo 1454 424-4589
 RIO AZUL INGENIERIA SRL Lavalle 2974 423-3340
 SERVIGRÚAS / Salta 2141 427-1130

GRUPOS ELECTRÓGENOS

COMERCIAL COLON / Av. Colón 107 433-0646
 DIMOND S.A. / Mendoza 939 422-4022
 GC COM. / Pje. V. Sarsfield 165 (YB) 155-875550
 HERNANDEZ, CARLOS (INST.) 155-886510
 HUINCA RENANCO S.R.L. / 9 de Julio 880 424-5023
 MERKUSA S.R.L. / 12 de Octubre 845 423-7474
 MIGUEL ANGEL MERKUSA / Suipacha 940 423-8595
 MITRE TOOLS / Suipacha 222 421-6666
 PREMIER / Las Piedras 1446 429-4833

HERRAJES

ALUNORT / Amador Lucero 253 423-1421
 BERCOVICH / 24 de Setiembre 746 421-8691
 BERCOVICH / A. Lucero y C. Alvarez 432-1616
 BERCOVICH / España 631 (Concep.) 03865-421943

BERCOVICH / Ex ruta 9 km 1286 Bda. Rio Salí 426-7431
 BOLIVAR MATERIALES / Bolívar 1640 381-424-3772
 EL AMIGO / Ex ruta 9 km 1286 Bda. Rio Salí 426-7431
 E.M.I. / Catamarca 709 431-1233
 E.M.I. / Av.Roca 324 424-6524
 E.M.I. / Av.Roca 3980 156-215273
 E.M.I. / Sgto. Cabral 44 (BRS) 452-6135
 HERRAJES TUCUMÁN / J. Colombres 68 421-4985
 HERRAJES VANCAR / Av. Belgrano 1525 423-6275
 HERRAMAD / Av. Roca 1637 424-6170
 HERRACER / Córdoba 1115 422-4260
 LA ALDABA / Mendoza y J. Colombres 422-7566
 LA ALDABA / Brígido Terán 279 421-4614
 LA ALDABA / Camino del Perú 2.200 434-4089
 SANTA CRUZ / Ejército del Norte 114 153-070052
 SELCON / Mendoza 193 422-8169

HERRERÍA

ABACO 381-6073893
 CAYMAN Arte y diseño en metal 381-570-3594
 EL LLERTA / Alsina 496 156-042885
 FORJAR / Av. Peron Esq. Lobo de la Vega 154-790811
 FORJAS / Av. Roca 2443 - S. M. de Tuc. 436-3600
 HIERRO ART / Pje. Chaves de Laguna 1340 381-5902676
 HOGAR 24 X 7 / www.hogar24x7.ar 381-6426969
 LA HERRERIA 4977324
 SANTIAGO DÍAZ 381-6420117
 SORAIRE / San Miguel 734 381-5170403

HIERROS Y TUBOS ESTRUCTURALES

AUTINO HIERROS / Pje. Grecia 150 433-0204
 BERCOVICH / 24 de Setiembre 746 421-8691
 BERCOVICH / A. Lucero y C. Alvarez 432-1616
 BERCOVICH / España 631 (Concep.) 03865-421943
 BERCOVICH / Ex ruta 9 km 1286 Bda. Rio Salí 426-7431
 EL AMIGO / Ex ruta 9 km 1286 Bda. Rio Salí 426-7431
 EL COLITA / M. Alfaro 1081 424-3509
 E.M.I. / Av.Roca 324 424-6524
 EXPRESO SAN JOSE / Alfonsina Stormi 97 427-3483
 FONTANA / Av. Belgrano 1904 423-6628
 GIACOSA A y E / Marina Alfaro 1215 424-7863
 GIACOSA A y S / J. B. Justo 3400 427-4064
 GIACOSA ALFREDO / 24 de Septiembre 707 400-5295
 GIACOSA SILVIO / Suipacha 482 400-5371
 GIACOSA Y CIA. S.R.L. / Lavalle 1902 432-0207
 GIACOSA Y CIA. S.R.L. / Ruta 38 439-2500
 HIERRONORT / Av. Colón 925 436-1234
 NMB MATERIALES / E. Castelar 1010 427-7954
 REMETAL (Casa Central) / Av. Roca 3615 433-1133
 REMETAL / Av. B. Aráoz 1164 430-0789
 REMETAL / Av. Ej. del Norte 480 433-4040
 REMETAL / Av. Juan B. Justo 1616 430-0070
 ROSSO ACEROS / Lavalle 1470 420-5111

HOJALATERÍA

DOMINE, EDUARDO / Pje. Holmberg 2863 434-6960
 EL MECANO / Florida 3071 436-2915
 FORMOSO EDUARDO / Lavalle 2412 423-2823
 MODELO / Pje. Ramón y Cajal 172 427-4755

HORMIGÓN ELABORADO

HELPA S.R.L. / Monteagudo 49 430-0781
 HORMIGONERA FALIVENE S.A/ La Rioja 166 421-4498
 INGECO / Jujuy 4445 429-3029

HORMIGÓN ALISADO E IMPRESO

AISLAR / Av Adolfo de la Vega 695 381 5102150
 KATZ / Av. Perón 1.700 L.I (YB) 381-3035501
 MICROBMENTO TUCUMÁN / Av. Mate de Luna 2214 381-4471247
 MUSSARI MICROBMENTO 381-4065647
 SALLVATTORI / Lobo de la Vega 1095 381-6115611
 SOLUCIONES PROYECTABLES Av Ejército del Norte 28 381-154481289
 TIKKA / Av. Aconquija 2579 Loc. 1 - Y. B. 154-258011

ILUMINACIÓN

BP / San Martín 1.301 319-6601
 BP / Av. Aconquija 2.214 422-4427
 DANIEL / Jujuy esq. Piedras 422-9992
 DIMATER / Av. Marina Alfaro 1140 420-5348/49
 DOMOTIC.IV / 24 de Septiembre 1.352 381-5087984
 ELEC. ITUARTE / Santiago 1014 (Casa central) 381-2541457
 ELECTROSORIA / Jujuy 1083 424-7304
 EL FAROL S.R.L. / 24 de Setiembre 629 430-2593
 NOA INDUSTRIAL / Pje. Marconi 152 427-5383
 MEGA / Junín 212 430-0108
 PROLUX / 12 de Octubre 697 3816256112
 SANTIAGO KOHN / Maipú 485 431-1088
 SOFI / Av. Mitre 287 431-0906

IMPERMEABILIZACIONES

A. CERVERA ING. / Santiago 2049 433-0110
 ADICEM / Av. Belgrano 1858 381-5502746
 AISLAR / Av Adolfo de la Vega 695 381 5102150
 ALEM MATERIALES / Av. Alem 535 400-0060
 A TERMINACIONES 381-5831429
 BERCOVICH / 24 de Setiembre 746 421-9178
 BERCOVICH / A.Lucero y C. Alvarez 432-1616
 BERCOVICH / Ex ruta 9 km 1286 Bda. Rio Salí 426-7431
 CASAARREGLOS / 1er Pje. 792 (Junín 2050) 427-7928
 EL AMIGO / Ex ruta 9 km 1286 Bda. Rio Salí 426-7431
 E.M.I. / Av.Roca 324 424-6524
 ESCULTOR / Timbó Viejo - Kilómetro 20 155-000599
 FINTUC / La Plata 1352 436-1046
 GENTILE TUCUMÁN / Lavalle 2729 423-3131
 GIACOSA A y E / Marina Alfaro 1215 424-7863
 GIACOSA A y S / J. B. Justo 3400 427-4064
 GIACOSA ALFREDO / 24 de Septiembre 707 400-5295

GIACOSA SILVIO / Suipacha 482 400-5371
 GIACOSA Y CIA. S.R.L. / Lavalle 1902 432-0207
 HIDROTECNICA DEL NOA / B. Aires 440 420-5881
 MEMBRANAZO / Av. Roca 2264 436-3588
 SERVI-OBRA / Av. Belgrano 1648 433-1806
 SOLUCIONES PROYECTABLES Av Ejército del Norte 28 381-154481289
 TECNOPOR / San Lorenzo 2041 432-2253
 WEBER CONCREMAX / Juan B. Terán 249 400-6664

INMOBILIARIAS

CÁMARA DE INMOBILIARIAS / Santa Fe 640 422-8539
 ACOTTO Y ASOCIADOS / Rivadavia 253 422-7969
 ARQ. ANA M. GARZIA / Lamadrid 486 - 1º-12 424-6424
 AYBAR / Marcos Paz 422 430-7130
 BACH PROPIEDADES / Laprida 194 422-0424
 BAIT / Lamadrid 339 420-1321
 BERNASCONI / San Martín 490 (YB) 425-2965
 CAMEL / Galería Los Troncos (YB) 425-1478
 CITY / Lamadrid 736 420-5025
 CLAVE INMOBILIARIA / Rioja esq. Gral. Paz 424-8520
 COLO KETER / Monteagudo 476 430-4071
 COSSIO / Muñecas 1100 - 2º P Of. I 421-2802
 CRIMI Y ASOCIADOS / Santa Fe 309 430-7062
 DE LA SERNA PROF. / Gal. San Martín - Of.4 422-0405
 DEL JARDIN / Av. Sarmiento 1290 423-6959
 ELGART CONSTRUCC. / San Lorenzo 761 430-1735
 ESPACIOS / Junín 571 422-2022
 ESTUDIO M / 9 de Julio 437 - 1º A 424-9579
 FELER / San Martín 623 - 6º 430-2020
 FERULLO / Mendoza 490 - 1º P 422-7002
 FORTALEZA S.R.L. / Las Heras 484 424-7585
 GARCÍA NILSEN Y ASOCIADOS / Laprida 368 PB 421-3366
 GIPSA / Junín 685 PB Of. 3 381-6781981
 ING. N. SIRCOVICI / Jujuy 412 400-0291
 ING. PEREZ JAIME / San Juan 1003 421-5842
 INVERSIONES INMOB. / Laprida 510 430-2256
 LABASTIDA / Santa Fe 485 422-2055
 LEON ALPEROVICH / Laprida 530 431-0575
 LEON Y MACIAS / C. Alvarez 566 430-3636
 MARCEL / 25 de Mayo 113 (Tafí Viejo) 461-7285
 MASTER / C. Alvarez 434 421-8043
 MENHIRES / Santa Fe 640 422-8539
 MOLINA, JUAN PABLO / San Juan 984 - 1º 422-1161
 OSTENGO / Av. Siria 1006 422-7684



SOLUCIONES TECNOLOGICAS

Servicio técnico
 Smartphone
 Notebook
 Sistemas

WALTER QUINTEROS
 COACH INFORMÁTICO

381-5619562

walterequinteros@gmail.com

www.facebook.com/wqmobile

Av. Siria 1365
 San Miguel de Tucumán
 Tucumán - Argentina



Intiplot

Copias de plano
 Fotocopias
 Copias Color
 Ploteos
 Scaneo de Planos

Córdoba 950 S.M. de Tucumán
 Tel: 4947837 - Cel: 0381-156098046
 e mail: intiplot@yahoo.com.ar
 intiplot@gmail.com
 +54 9 381 609-8046

POLHAR / Monteagudo 563 (Tafí Viejo) 461-8236
 ROJAS / Muñecas N° 110 - 3° Piso Of. 1 y 2 381-5953038
 RUIZ MIGUEL / Muñecas 85 - 2° E 421-5553
 SALVATTORI / Lobo de la Vega 1095 381-6115611
 SCHILMAN / Av. Aconquija 1810 425-0938
 SCHILMAN / Marcos Paz 295 422-4488
 SOCOLISKI / Crisóstomo Alvarez 488 422-4301
 STAGNETTO / C. Alvarez 397 - 6° A 430-1226
 STEINBERG / Muñecas 64 - 4° C 421-5765
 STUDIO / Mendoza 301 422-7029
 TANOA / Laprida 597 421-7808
 TERCER MILENIO / Salta 126 430-4000
 TRAB / San Lorenzo 227 422-7376
 TRIUMPH / San Martín 285 - 6° E 430-7806
 TUCUMAN PROP./ C. Alvarez 1459 424-4677
 WAINER / Lamadrid 791 424-8906

INSTALACIONES COMERCIALES

CRUZ PRATS / Av. Roca 3995 433-0169
 DIAZ MEINERS S.R.L. / Corrientes 2.151 433-0540
 DISTRISTANT / San Martín 1041 430-5727
 NIVEL / Pje. Magallanes 2.051 (YB) 381-6788631
 NORRY / J. Thames 263 423-6739
 OLTEC CONST. SRL San Juan 454 (Of. 4) 430-9194
 OSSA Ingeniería / Av. Mate de Luna 1.620 5°B 381-2549359
 SALVATTORI / Lobo de la Vega 1095 381-6115611

INSTALACIONES ELÉCTRICAS

C.I.E. / San Juan 2224 432-1503
 CONEL S.R.L. / Av. Roca 2575 423-2561
 ELEC. ITUARTE / Santiago 1014 (Casa central) 381-2541457
 F & G INGENIERIA / Pje. 1° de Nov. 1335 432-0437
 HOGAR 24 X 7 / www.hogar24x7.ar 381 6426969
 ING. CARLOS GRANDE / Ayacucho 591 - PB 424-1534
 LUMAT SRL / Catamarca 453 PB 422-3722
 MEGA ELECTRICIDAD / Junín 212 430-0108
 MEGA ELECTRICIDAD / 24 de Sep. 1350 424-2300
 N&G MONTAJES ELÉCTRICOS 429-7650
 OLTEC CONST. SRL San Juan 454 (Of. 4) 430-9194
 PeE / LAVALLE 868 8° C 0381 424-1534
 RV INGENIERIA / Valdivia 3470 434-6040
 SAN VALERO SRL Fca. / Perú 540 422-4903
 SEDA / Frías Silva 164 423-0747
 SEPÚLVEDA Y ASOC. / Santiago 1462 432-3218

INSTALACIONES SANITARIAS

ARQ CABOCOTTA 381-5566375
 CASAREGLOS / 1 er Pje. 792 (Junín 2050) 427-7928
 ING. CIVIL ESTEBAN MARTÍNEZ RIERA 156-817712
 FIGUEROE SANITARIOS / Rojas Paz 356 155-034337
 HIDROTECNICA DEL NOA / B. Aires 440 420-5881
 HOGAR 24 X 7 / www.hogar24x7.ar 381 6426969
 MINAHK Instalaciones / Saavedra 1061 154-1890666
 OLTEC CONST. SRL San Juan 454 (Of. 4) 430-9194
 SALAZAR, DANIEL 156-946397

LADRILLOS (CORTADAS DE)

DAGHERO E HIJOS / Alvarez Condarco 951 400-0475
 INDUST. TUC. DEL LADRILLO / (Cruz Alta) 426-4973
 LAS TALITAS / Ruta 305 Km 7,5 (Las Talitas) 437-3536
 ROBERTO A. VILLAFÁNE / (Alderetes) 156-815652

LADRILLOS HUECOS

CERAM. MARCOS PAZ / F. Rossi 4° cdra. YB. 435-2089

LAJAS

LAJAS NOROESTE / Av. A. de la Vega 709 432-2466
 PIRKA STONE / Av. Belgrano 1745 432-4180
 TUCUMÁN LAJAS / Av. Roca 3195 381-5172322

LIMPIEZA DE OBRA

CLEANER HOUSE / Frías Silva 36 - Of. 11 432-0681
 SAN LUIS CLEANING / Rondeau 1446 424-0100
 SEGURIDAD OMEGA / San Martín 2801 0381-4233322

LUSTRES Y LAQUEADOS

LA CASA DEL LUSTRADOR / Avda. Alem 1001 436-0011

LLANEADO MECÁNICO

PALOMBI ARQUITECTO S.R.L. 381-154481289

MADERAS

ACEVEDO / Libertad 391 423-0038
 A.L. CARPINTERIA C. del Perú 114 435-4528

ASERRADERO 25 DE MAYO / 25 de M. 2165 427-6331
 CARPINTERÍA MOLINA / Ex ruta 301 Km. 5 1/2 485-0168
 CINELLU S.A. / Lavalle 1560 424-3424
 CORR. ACONQUIJA / San Lorenzo 1355 424-4258
 DENIS MADERAS / Burela 20 0388-4258189
 DISTRIB. BELGRANO / Av. Belgrano 1964 432-3131
 DISTRIB. LAMADRID / Ej. del Norte 395 423-0634
 EL CONDOR / Uruguay 1104 432-8759
 GIACOSA A y E / Marina Alfaro 1215 424-7863
 GIACOSA A y S / J. B. Justo 3400 427-4064
 GIACOSA SILVIO / Suipacha 482 400-5371
 GIACOSA Y CIA. S.R.L. / Lavalle 1902 432-0207
 GIACOSA Y CIA. S.R.L. / Ruta 38 439-2500
 HIPER MADERAS / Av. Ej. del Norte 640 432-3439
 JACARANDA MADERAS SRL / Lavalle 2148 423-9302
 LA ESQUINA / Jujuy esq Av. Roca 420-3802
 LAS MALVINAS / Av. Las Bases 643 427-4002
 LOS CEDROS / Av. Siria 1699 429-3008
 L.V.H. MADERA Y DISEÑO / Jujuy 1751 429-3008
 MACAGNO MADERAS / Italia 2364 381-4839046
 MADERAS YERBA BUENA / Crst. Colón 2.100 YB. 425-1819
 MADERERA SAN CARLOS / Ej. del Norte 1011 433-1143
 MADERERA SAN MARTIN / Jujuy 1001 400-7213
 MADERNOA / Av. J. B. Justo 1527 428-2087
 MASINO, ANTONIO JUAN / Córdoba 1065 421-3726
 ROCA MADERAS / Av. Roca 2929 423-8185
 TER-NOR / Marcos Paz 1977 423-1207

MARMOLERÍAS

ARGAÑARAZ, ROLO / Amador Lucero 2100 436-4545
 B&C MARMOLERIA / Santiago 4290 435-0749
 BERRAL RAFAEL LUIS / Asunción 210 155-933283
 BLANGINO / CESCA / 12 de Oct. y Mendoza 421-2485
 COZZI Y COZZI / Saavedra 427 423-7371
 DECOR / Av. Siria 1418 430-0542
 EMILIO ROSSI E HIJOS / Santiago 2412 432-3695
 ING. ANTONIO MINA / Pueyrredón 954 436-9051
 ITALMAR / Chacabuco 644 420-0205
 LABASTIDA JUAN / Córdoba 1161 431-0226
 LA VICTORIA / Pje. Japón 1521 436-4461
 MAR / Catamarca 165 430-9581
 MARM.LUJAN / Don Bosco 2490 451-4802
 MARM. MORALES / Paraguary 540 422-2645
 MARM. SOSA / Av. Eva Perón 357, Lastenia 426-1539
 MARM. ITALIA S.R.L. / Mendoza 1445 421-1749
 MARM. Y BUENA / Av. Solano Vera 1174 381-646-8392
 MINA NATALIO / Mendoza 1655 423-4589
 MOSAICOS CESCA H.NOS. / 12 de Oct. 245 421-2485
 SBROCCO / Mendoza 3058 483-8741
 TUCUMAN MARMOL / Av. Solano Vera 643-(YB) 4234229

MATAFUEGOS

ARPON / Rivadavia 1240 421-9773
 AVILA MATAFUEGOS / J. J. Olleros 188 429-1716
 DRAGOTUC / Entre Ríos 280 422-2352
 FERRING S.R.L. / Buenos Aires 843 424-9250
 LA CASA DEL MATAFUEGO / Las Piedras 979 430-3834
 LOGITEC / Republica del Paraguay 4.460 491-5676
 MATAFUEGOS DEL JARDÍN / Av. Siria 1338 156-418027
 MATAFUEGOS DRAGON / Colón y Las Piedras 423-1619
 MATAFUEGOS NORTE II / Belgrano 1893 433-0834
 NOA MATAFUEGOS / Ayacucho 949 424-4096

MATERIALES DE CONSTRUCCION

ANGELO / Av. M. Díaz y S. Cabral (BRS) 426-4973
 ARCON / San Martín 1058 (Concep.) 03865)422-537
 ARCON / Crito y Baden (T. del Valle) 156-93434
 BERCOVICH / 24 de Setiembre 746 421-8691
 BERCOVICH / A. Lucero y C. Alvarez 432-1616
 BERCOVICH / España 631 (Concep.) 03865-421943
 BERCOVICH / Ex ruta 9 km 1286 Bda. Río Sali 426-7431
 BICHARA / Chile 551 422-4504
 BORTOLOTTI / Av. Mitre 1606 423-7538
 BOLÍVAR MATERIALES / Bolívar 1640 381-424-3772
 BUILDING MAT. / Lucas Córdoba 823 433-0483
 C.E.A.R. MATERIALES / Pje. Lima 2313 423-0734
 CONSTRUFUER / Av. Aconquija 1996 (YB) 425-3605
 CONSTRUBANDA / Av. Monseñor Jesús Díaz 205 381-426-7956
 Banda del Río Salí 400-0060
 CORRALON ALEM / Av. Alem 535 421-3333
 CORRALON 24 / 24 de Setiembre 387 (BRS) 434-4431
 CORRALON 70 / Italia 4581 424-4258
 CORR. ACONQUIJA / San Lorenzo 1355 424-2466
 CORRALON ALSINA / Alsina y Buenos Aires 422-9066
 CORRALON BOLIVIA / Chile 150 423-2355
 CORRALON DEL PORVENIR / Av Roca 2513 423-4724
 CORRALON DELPERO / Ej. del Norte 142

CORRALON LAVAISSE / Lavaisse 1671 424-5599
 CORRALÓN.NET 381-3336333
 CORRALON ROCA / Av. Roca 300 (Tafí Viejo) 461-5214
 CORRALON SAN FRANCISCO / Bolívar 1590 424-2166
 CORRALON SAN JAVIER / Av. Aconquija 2349 425-0993
 CORRALON SAN JUAN / San Juan 3552 423-6342
 CORR. SAN LORENZO / Gdor. del Campo 742 428-2037
 CORRALONES DEL SUR / 9 de Julio y Matheu 429-0391
 CORR. YERBA BUENA / Aconquija 2094 (YB) 425-5252
 DE LA JARA / Fco. de Aguirre 1532 423-2510
 DEPOSITO OLIVERI / Reconquista 95 (YB) 425-2252
 DETTA COLLI / Perú Sud 447 (Tafí Viejo) 461-7376
 DISTRIBUIDORA LOURVAL / Bolivia 344 430-7441
 E.M.I. / Av. Roca 324 424-6524
 E.M.I. / Av. Roca 3980 156-215273
 E.M.I. / Sgto. Cabral 44-BRS 452-6135
 EL AMIGO / Ex ruta 9 km 1286 Bda. Río Sali 426-7431
 EL COLITA / M. Alfaro 1081 424-3509
 EL NEGRITO / Italia 262 (Lules) 0388-4232400
 E. RIO GRANDE S.R.L. / Necochea 225 4°p 423-7369
 EL PORVENIR / Av. Belgrano 3276 432-1947
 EL VIEJO ABASTO / Libertad 353 427-3483
 EXPRESO SAN JOSE / Alfonsina Storni 97 425-3216
 FERRETERA DEL ACONQUIJA / Aconq. 1996 423-6628
 FONTANA / Av. Belgrano 1904 424-3183
 GALVEZ HNOS. / Matheu 1907 424-7863
 GIACOSA A y E / Marina Alfaro 1215 427-4064
 GIACOSA A y S / J. B. Justo 3400 400-5295
 GIACOSA ALFREDO / 24 de Sep. 707 400-5371
 GIACOSA SILVIO / Suipacha 482 432-0207
 GIACOSA Y CIA. S.R.L. / Lavalle 1902 439-2500
 GIACOSA Y CIA. S.R.L. / Ruta 38 420-5881
 GUJMES / Guemes 250 (S. P. Colalao) 03862)481009
 HIDROTECNICA DEL NOA / B. Aires 440 420-5881
 HORCO MOLLE / Las Higuieritas 2700 (YB) 425-6780
 JIMENEZ / Rivadavia 2497 422-2973
 JUJUY MAT. / Av. Alm. Brown 2310 0388-4254707
 LA ESQUINA / Jujuy esq Av. Roca 420-3802
 LA RURAL / Camino del Perú 1289 434-3231
 LAS ROSAS MATERIALES / Perú 804 (YB) 435-0345
 MASWER / San Martín 1051 Piso 10 Of. D 453-7198
 MADERAS YERBA BUENA / Crst. Colón 2.100 YB. 425-1819
 MATERIALES J.M. / Bv. 9 de Julio 1004 (YB) 425-1421
 MATHIENZO / Mathienzo y F. García 424-3627
 MEMBRANAZO / Av. Roca 2264 436-3588
 NMB MATERIALES / E. Castelar 1010 427-4659
 PIRKA STONE / Av. Belgrano 1745 432-4180
 PLACAM / Av. Belgrano 4305 434-6650
 PLASTICO'S / Av. Roca 2263 433-1666
 ROSSO MATERIALES / Av. Alem 595 420-5000
 ROSARITO / A. Kirchner 287 - Lomas de Tafí 381-3879072
 SALVATTORI / Lobo de la Vega 1095 381-6115611
 SAN JAVIER / Av. Aconquija 2349 (YB) 425-0993
 SAN ROMAN / Jujuy 3500 429-2527
 TORRES SANITARIOS / Las Lilas 9 (TV) 155-017736
 TORRES SANITARIOS / F. de Aguirre 1855 427-5410
 TORRES SANITARIOS / 8 y 25 (M. M. Moreno) 437-3780
 VIAMONTE / Viamonte 1885 434-4868
 VICTORIA / Av. Independencia 2255 436-3495
 ZERAMIKO / 24 de septiembre 731 381-4229046
 ZERAMIKO / Av. Sáenz Peña 602 381-4242600
 ZERAMIKO / España esq. Ruta Nac. n° 38. 3865-424100
 ZERAMIKO / Av. Solano Vera 293 Y. B. 381 425-8012

MATERIALES ELÉCTRICOS ILUMINACIÓN

ABB TUBIO / Ruta Nac. 157 - Bella Vista 428-0205
 ALEM MATERIALES / Av. Alem 535 400-0060
 ALTER / San Martín 1002 421-3572
 ALTO VOLTAJE / Rivadavia 726 430-1666
 AMPERE / Av. Solano Vera 671 (YB) 381-430-0734
 ARTELUM / Maipú 35 421-9326
 BOLÍVAR MATERIALES / Bolívar 1640 381-424-3772
 BP / San Martín 1.301 319-6601
 BP / Av. Aconquija 2.214 422-4427
 BORTOLOTTI / Av. Mitre 1602 433-1130
 C.B.N. / Av. Belgrano 1681 423-8769
 C.J. ELECTRICIDAD / Córdoba 834 421-0337
 CASA ARREGLOS / Av. Siria 1.296 421-5595
 CASA MALKIND S.A. / Laprida 250 421-6189
 CASA ROTELLA / Catamarca 217 421-1016
 COMERCIAL COLON / Av. Colón 107 433-0646
 CONEL S.R.L. / Av. Roca 2575 423-2561
 CONTACTO / San Martín 1074 421-5612
 CORRALON ROCA / Av. Roca 300 (T. Viejo) 461-5214
 DANIEL ILUMINACION / Jujuy y Las Piedras 422-9992
 D.F.B. / Av. Aconquija 1996 (Yerba Buena) 425-6034
 DIMATER / Av. Marina Alfaro 1140 420-5348/49
 ELEC. ITUARTE / Santiago 1014 (Casa central) 381-2541457
 ELECTROSORIA / Jujuy 1083 424-7304
 EL FAROL S.R.L. / 24 de Setiembre 629 430-2593
 EL KAIREL ILUMINACIÓN / Maipú 350 422-7669
 ELECTRO ALEM / Av. Alem 321 424-0120
 ELECTRO ROCA / Av. Roca 489 424-6038
 ELECTRO SORIA / Jujuy 1083 424-6730
 ELECTRO MAT S.R.L. / Alvear 952 0388-423476
 FASE / San Juan 1054 400-4701
 LA ESQUINA / Jujuy esq Av. Roca 420-3802
 LUCES / Muñecas 280 421-5877
 MATELEC / Córdoba 952 431-1444
 MEGA ELECTRICIDAD / Junín 212 430-0108
 MEGA ELECTRICIDAD / 24 de Sep. 1350 424-2300
 OESTE ELECTRICIDAD / Aconquija 2040 (YB) 425-0946
 PINT. YERBA BUENA / Aragón 25 (YB) 425-1525
 POLOS / Mendoza 767 400-7518
 POSITRON / C. Alvarez 1833 423-9740
 SANTIAGO KOHN / Maipú 485 431-1088
 SAN VALERO SRL Fca. / Perú 540 427-4788



SANTIAGO KOHN

59 AÑOS ACOMPAÑANDO TUS PROYECTOS

www.santiagokohn.com.ar

@santiagokohnsa

Maipú 485 | S. M. de Tucumán

(0381) 431-1088

381 304-8580

Servicio Técnico EL PROVINCIAL

Cocinas - Termotanques
Calefones - Arreglos - Limpieza
Instalación y service de Split
Electricidad domiciliaria
Reparación artefactos del hogar
Flete y herrería



Rubén: 3816421304
Av. Roca 777

SEPÚLVEDA Y ASOC. / Santiago 1462 432-3218
SOFI ILUMINACIÓN / Av. Mitre 287 431-0906
TUCUMÁN ELÉCTRICA / Ej. del Norte 928 423-7081
VICO / San Martín 367 421-9937
VOLTAJE / Solano Vera 598 yerba buena 381-3519651

MEMBRANAS

A TERMINACIONES 381-5831429
SALVATTORI / Lobo de la Vega 1095 381-6115611

MOLDURAS

CIA. MINERA DEL NORTE / Marcos Paz 2065 423-4239
MORAN REVESTIMIENTOS / Av. Mitre 217 422-2692
REMOAR / Muñecas 340 421-7807
TECNOPOR / San Lorenzo 2041 432-2253

MONTAJES ELÉCTRICOS

NOA INDUSTRIAL / Pje. Marconi 152 427-5383
N&G MONTAJES ELÉCTRICOS 429-7650

MORTEROS PROYECTADOS

SOLUCIONES PROYECTABLES Av Ejército del Norte 28 381-154481289
PROYECTAR / contacto@proyectarsrl.com 0381-6009464

MOSAICOS (FÁBRICAS)

BLANGINO / CESCA / 12 de Oct. 245 430-0325
BOLÍVAR MATERIALES / Bolívar 1640 381-424-3772
LABASTIDA JUAN / Córdoba 1161 431-0226
MAR / Catamarca 165 430-9581
MARM. ITALIA S.R.L. / Mendoza 1445 421-1749
MOSAICOS LUQUE / Sto. Domingo 1ºc. (YB) 435-1165
PIRKA STONE / Av. Belgrano 1745 432-4180
PISONOR / Lavalle 2627 433-1023
TUCUMÁN MARMOL / Av. Solano Vera 643-(YB) 423-4229

MOTORES ELÉCTRICOS

FERRING S.R.L. / Buenos Aires 843 424-9250
HUIINCA RENANCO NORTE / 9 de Julio 880 424-5023
MAROLA / Libertad 462 424-7326
MERKUSA / 12 de Octubre 845 423-7474

MOVIMIENTOS DE SUELO

TUCS ADOQUINADOS 381-5831429
EMEZETA 381-6781961

MUEBLES DE HIERRO / METÁLICOS

ATENUECIA (Bronces) / López Mañán 595 429-4956
BIGON HNOS. / Italia 1364 432-7128
DECORMETAL / Av. Sarmiento 1293 432-4050
DELAPORTE / Crisóstomo Álvarez 471 421-8202
DESIGNER / San Juan 431 421-4427

MUEBLES DE MADERA (FÁBRICAS)

Aberturas SAN ANTONIO / Av. B. Terán 135 421-5556
ACEVEDO / Libertad 391 423-0038
COPPENS / La Plata 1060 424-4714
CRUZ PRATS / Av. Roca 3995 433-0169
DAMO / Daniel Molina 381-6416462
DECONOR / Junín esq. Corrientes 421-0642
DIAZ MEINERS S.R.L. / Corrientes 2.151 433-0540
EBANISTERIA MEDINA / R. Guiraldes 961 431-1152
EL ARTESANAL / Av. Aconquija 2032 (YB) 425-1918
EL CASTORCITO / Salta Esq. Chile 156-497704
EL SUENITO / Av. Siria 1185 154-445959
FERRER AGUIRRE MUEBLES 381-6588777 y 381-5555037
IDECOR / San Juan 1854 423-0087
INDRES S.A. / Congreso 1182 424-2325
INTERNI / Maipú 334 431-0503
LA OMA / Av. Siria 1704 427-9491
LEMMA AMOB. / Catamarca 270 421-6688

LVH / Salta 381 430-1633
MACIZOS / Córdoba 838 422-4383
MUNDO HOUSE / Av. Mitre 564 432-0145
NIVEL / Pje. Magallanes 2.051 (YB) 381-6788631
NORTE ALGARROBO Av. Ej. del Norte 944 433-3621
NOVESTYLE / Av. Solano Vera 1000 (YB) 425-5811
PLATINUM / Jujuy 19 431-0516
QUAM 381-6400959 y 381-6530924
REMOAR / Muñecas 340 421-7807
SAENZ PEÑA Aberturas / Av. S. Peña 15 431-2258
SINTESIS / Av. Roca 3200 436-0837
VIVIENDAS TUCUMANAS / Lavalle 2661 423-3136

OBRAS VIALES

LA GARZA - VIAL GRUAS / San Miguel 1885 423-4878
OLTEC CONST. SRL San Juan 454 (Of. 4) 430-9194
TUCS ADOQUINADOS 381-5831429

PAISAJISMO

CAROLINA PAZ POSSE - ELMA CAPURRO 381-5037614
GREEN DESING 381-6455423
SILVIO OVEJERO Ing. Agr. / Paisajista 381-4736817
PABLO SANCHEZ Paisajista 381-4732893

PANELES SOLARES Y ENERGÍAS RENOVABLES

DECU3 / Lobo de la Vega 1284, YB 381-3170801
DIMATER / Av. Marina Alfaro 1140 420-5348/ 49
GMKT / av. mitre 172 450-1091
PANELES SOLARES TUCUMÁN 381-4178425

PAVIMENTOS ARTICULADOS

TUCS ADOQUINADOS 381-5831429

PERFILES DE ALUMINIO

ALUNORP / Amador Lucero 253 423-1421
CL GROUP info@dgroup.com.ar 381-5723222

PERFORACIONES

EXCAVACIONES TUCUMÁN / La Rioja 876 424-1302
GEO S.R.L. / Crisóstomo Álvarez 2451 423-6217
LUIS ALCOVER / G. del Campo 1157 431-1028
OLTEC CONST. SRL San Juan 454 (Of. 4) 430-9194
PERFORACIONES Y SERVIC. / Lavalle 830 424-5575

PILETAS Y ARTÍCULOS

AQUAFLOSS / Av. Aconquija 395 (YB) 435-4239
AQUATKA PISCINAS 154-779657
AZUL PILETAS / Av. Mitre 235 430-6718
CASTRO / Alberdi 454 424-2100
EMILIO LOPEZ PISCINAS 155-309760
HIDROTECNICA DEL NOA / B. Aires 440 420-5881
IPT / Ruta 9 - Km 1307 (Los Nogales) 492-1193
LABASTIDA JUAN / Córdoba 1161 431-0226
PILETAS / Av. Aconquija 182 (YB) 435-0100
PILETAS DINO / Km. 1294 - Av. Circunvalación - Ruta Nac. 9 3814135950
RYMAC S.A. / Salta 156 422-2858
SALVATTORI / Lobo de la Vega 1095 381-6115611

SOLD-PLAST / San Lorenzo 2063 423-2401
ZERAMIKO / 24 de septiembre 731 381-4229046
ZERAMIKO / Av. Saenz Peña 602 381-4242600
ZERAMIKO / España esq. Ruta Nac. n° 38. 3865-424100
ZERAMIKO / Av. Solano Vera 293 Y. B. 381 425-8012

PINTURAS EN OBRA

AISLAR / Av Adolfo de la Vega 695 381 5102150
AVILA PROYECTABLES 3815-725613
A TERMINACIONES 381-5831429
HOGAR 24 X 7 / www.hogar24x7.ar 381 6426969
RUBÉN RODRÍGUEZ / Isabel la Católica 2450 156819221

PINTURERÍAS

AEROPUERTO / Av. Gob. del Campo 1257 428-1492
AEROPUERTO / Av. Benjamín Araoz 1196 430-3540
AISLAR / Av Adolfo de la Vega 695 381 5102150
ALEM MATERIALES / Av. Alem 535 400-0060
A TERMINACIONES 381-5831429
A&G / Rondeau 251 424-7407
BOLÍVAR MATERIALES / Bolívar 1640 381-424-3772
BULONERÍA BELGRANO / Av. Belgrano 1534 423-4670
CASA ROTELLA / Catamarca 217 421-1016
CASA SERRANO / Córdoba 300 421-7323
CONCHA, ALBERTO / Santiago 2528 155-953207
CONSTRUBANDA / Av. Monseñor Jesús Díaz 205 381-426-7956
Banda del Río Salí 434-4431
CORRALON 70 / Italia 4581 424-2466
CORRALON ALSINA / Alsina y Bs. Aires 424-1748
CORRALON AVENIDA / Jujuy 1520 439-4741
CORR. EL AMIGO / Av. Roca y A. Guzmán 461-5214
CORRALON ROCA / Av. Roca 300 (T. Viejo) 425-2252
DEPOSITO OLMIERI / Reconquista 95 (YB) 425-6034
D.F.B. / Av. Aconquija 1996 (YB) 423-7369
EL PORVENIR / Av. Belgrano 3276 424-6524
E.M.I. / Av. Roca 324 452-6135
E.M.I. / Sgto. Cabral 44-BRS 0388-4237180
EXODO / A. Fascio 706 422-5700
ESPAÑA / Av. J. B. Justo 974 435-1823
ESPAÑA / Av. Mate de Luna y C. del Perú 421-8365
FERREKIT / San Martín 1080 425-3216
FERRETERA DEL ACONQUIJA / Aconq. 1996 432-2516
FERRETERIA INTEGRAL Av. Belgrano 2546 430-4572
FERRETERIA ROTELLA / San Juan 592 400-5673
FERRICOLOR / Av. Roca 1663 424-9250
FERRING S.R.L. / Buenos Aires 843

HUIINCA RENANCO / 9 de Julio 880 424-5023
IMPETUC / Bolívar 2708 155-0031138
ING. EN REVESTIMIENTOS / Santa Fe 3008 423-7900
LA ESQUINA ROSADA / Viamonte 1853 434-4868
LA ESQUINA ROSADA / Las Piedras y La Rioja 430-1998
MUNDO FERRETERO / Mendoza 892 421-7328
NAVAS PINTURERÍA / Av. Alem 170 424-6914
NAVAS PINTURERÍA / Av. Mitre 667 423-0030
NAVAS PINTURERÍA / Av. Sarmiento 135 421-5537
NAVAS PINTURERÍA / Av. Roca 291 420-0016
NAVAS PINTURERÍA / Hiper Construcción 427-9760
PINTURAS 2000 / Av. Salta y Uruguay 422-4440
PINTURERIA DEL CENTRO / Junín 202 422-0220
PINTURERIA DEL CENTRO / Av. Mitre 299 431-1609
PINTURERIA MARTIN / Av. Roca 2579 423-3437
PINTURERIA MAX / Catamarca 222 422-4014
PINTURERIA NELLY / Av. Alem 61 (T. Viejo) 461-8151
PINTURERIA PAZ / Av. Belgrano 1563 423-6470
PINTURERIAS SAN JUAN / San Juan 3513 433-1064
PINTURERIAS SAN JUAN / Av. Siria 1722 427-7610
PINT. SAENZ PEÑA / Av. Saenz Peña 648 424-8141
PINTURERIA ROCA / Av. Roca 1748 436-4563
PINT.Y FERR. Y BUENA / Aragón 25 (YB) 425-1525
PINT.Y FERR. DEL PERU / Aconquija 152 (YB) 425-2295
RODRIGUEZ, RUBEN / I. La Católica 2450 156-819221
RED DE COLORES / Av. Roca 291 420-0016
ROMAT PINT. / Av. Ejército del Norte 64 423-4807
SAN CAYETANO / Av. Roca 45 424-6590
SILVA PINTURERÍA / Av. Colón 120 432-0323
SILVA PINTURERÍA / Av. Belgrano y Viamonte 423-2168
SILVA PINTURERÍA / Avellaneda y Corrientes 422-6113
SILVA PINTURERÍA / Av. Aconquija 2091 425-3191
TERSUAVE (Dist.) / Roque R. Aragón 162 427-4122
TUCUMANCHAS / San Juan 1153 400-0308

PISOS DE MADERA

ACEVEDO / Libertad 391 423-0038
AGUAMADERA / arqtoleado@arnet.com.ar 154-732006
ARAOZ BENJAMIN / San Martín 1456 430-7586
CINELLI S.A. / Lavalle 1560 424-3424
CRUZ PRATS / Av. Roca 3995 433-0169
DF NOA / Rivadavia 1491 421-0636
DIAZ MEINERS S.R.L. / Corrientes 2.151 433-0540
EL NORTEÑO PARQUET / Lavalle 2398 423-2001
INDUSPARQUET / Av. Aconquija 285 (YB) 3875749561
MADERNOA / Av. Juan B. Justo 1527 428-2087
MASINO, ANTONIO JUAN / Córdoba 1065 421-3726
MORAN REVESTIMIENTOS / Av. Mitre 217 422-2692
PARQUETS CHOCOBARES / Av. Mitre 3112 (T. Viejo) 423-4180
PATAGONI FLOORING / Av. Aconquija 749 381-4352733
PIRKA STONE / Av. Belgrano 1745 432-4180
SINTESIS / Av. Roca 3200 436-0837

PISOS DE HORMIGÓN

FORJAS / Av. Roca 2443 436-3600
MICROCEMENTO TUCUMÁN / Av. Mate de Luna 2214 381-4471247
MUSSARI MICROCEMENTO 381-4065647
PIRKA STONE / Av. Belgrano 1745 432-4180
SALVATTORI / Lobo de la Vega 1095 Y.B. 381-6115611
TIKA / Av. Aconquija 2579 Loc. 1 - Y. B. 154-258011

PISOS INDUSTRIALES

FORJAS / Av. Roca 2443 436-3600
MICROCEMENTO TUCUMÁN / Av. Mate de Luna 2214 381-4471247
PIRKA STONE / Av. Belgrano 1745 432-4180
SALVATTORI / Lobo de la Vega 1095 Y.B. 381-6115611
TIKA / Av. Aconquija 2579 Loc. 1 - Y. B. 154-258011

PISOS DE MICROCEMENTO

MICROCEMENTO TUCUMÁN / Av. Mate de Luna 2214 381-4471247
MUSSARI MICROCEMENTO 381-4065647
SALVATTORI / Lobo de la Vega 1095 Y.B. 381-6115611
TIKA / Av. Aconquija 2579 Loc. 1 - Y. B. 154-258011

J&R GeoServices
Water / Soils / Environment

Estudio de Geología Aplicada

- ❖ Estudios Geotécnicos y Perforaciones
- ❖ Estudios Hidrogeológicos
- ❖ Relevamientos Topográficos
- ❖ Estudios de Impacto Ambiental
- ❖ Relevamientos y Análisis de SIG

0381 5397794

jorgerasuk@hotmail.com

PLACARES

BERCOVICH / 24 de Setiembre 746	421-8691
BERCOVICH / A. Lucero y C. Alvarez	432-1616
BERCOVICH / España 631 (Concep.)	03865-421943
BERCOVICH / Ex ruta 9 km 1286 Bda. Rio Sali	426-7431
BIGON HINOS. / Italia 1364	432-7128
CARPINTERIA MOLINA / Bolivia 4698	485-0168
CORR. ACONQUIJA / San Lorenzo 1355	424-4258
DECONOR / Junin esq. Corrientes	421-0642
EL AMIGO / Ex ruta 9 km 1286 Bda. Rio Sali	426-7431
LEMMA AMOB. / Catamarca 270	421-6688
LVIH / Salta 381	430-1633
KRANSA S.R.L. / Canal Yerba Buena 4400	439-2711
NIVEL / Pje. Magallanes 2.051 (YB)	381-6788631

PLACAS ANTIHUMEDAD

BPA Placas Antihumedad / Av. Belgrano 1.962 381-4744359

PLACAS DECORATIVAS

SALVATTORI / Lobo de la Vega 1095 YB. 381-6115611

PLANOS SANITARIOS Y S^oC/INCENDIOS

ARQ CABOCOTTA 381-5566375

PLOTEADO DE PLANOS

ARCO / Lavalle 426	
424-5955	
ARQUIGRAF / Pje. Bertrés 211	430-0761
CADA CONSULT / San Juan 451	430-3030
COPITEC / San Martín 660	422-7065
DIVISION COPIADO / Muñecas 425	497-5713
IMPRESIONAR / Av. Roca 378	424-4293
INTIPILOT / Córdoba 950	422-3412
IPP / Av. Aconquija 1832	425-4926
LINEAS ESTUDIO / San Luis 284	424-9134
PUBLIC GRAFF / Ramirez de Velazco 673	
423-4029	
SOLUCION GRAFICA / Lavalle 650	424-9642
STUDIO 83	155-989989 / 156-250599

POLIURETANO INYECTADO

ADICEM / Av. Belgrano 1858	381-5502746
NORRY / J. Thames 263	423-6739
OSCAR BASIOTTA e Hijos / Bolivia 4781	434-7488

PORTONES AUTOMÁTICOS

AUTOMAT. TUCUMÁN / Córdoba 480 - (YB)	435-5414
CONTROL / 24 de Setiembre y Jujuy	422-9695
DANIEL INGENIERIA / Jujuy esq. Las Piedras	497-7889
FABI-COR / Ayacucho 53	421-7288
FORJAS / Av. Roca 2443	436-3600
INYSER / Lavalle 2665	432-3232
MARTÍN MANZUR / Corrientes 4338	435-6751
SEGURIDAD OMEGA / San Martín 2801	0381-4233322
TECNOMUNDO / Reconquista 675 (T. Viejo)	461-7714

PREMOLDEADOS

ARTE & DISEÑO / Solano Vera 2700 (YB)	425-4880
CLEMENTE J. TURBAY / Diagonal Juan XXIII	433-0299
INSTELEC / Italia 2464	423-8795
ITECH / Frías Silva 36 - 1° piso, of. 8	433-0883
PREMOL S.R.L. / Av. del Río s/n (Las Talitas)	461-6904
PREMOLDEADOS PARANA / Güemes 1040	436-3999
TENSOLITE SRL / Ruta 9 km 1298	437-0710
VIGUETAS Y CERAMICOS / Roca y San Luis	424-7803

PRODUCTOS QUÍMICOS PARA LA CONSTRUCCIÓN

ADICEM / Av. Belgrano 1858	381-5502746
AISLAR / Av Adolfo de la Vega 695	381 5102150
CARLOS RUIZ & CIA. / J. B. Justo 960	421-8290
CORR. EL AMIGO / Av. Roca y A. Guzmán	439-4741
FINTUC / La Plata 1352	436-1046
WEBER CONCREMAX / Juan B. Terán 249	400-6664

P.V.C.

BERCOVICH / 24 de Setiembre 746	421-8691
BERCOVICH / A. Lucero y C. Alvarez	432-1616
BERCOVICH / España 631 (Concep.)	03865-421943
CASTRO / Alberdi 454	424-2100
EL AMIGO / Ex ruta 9 km 1286 Bda. Rio Sali	426-7431
E.M.I. / Av.Roca 324	424-6524
E.M.I. / Av.Roca 3980	156-215273
E.M.I. / Sgto. Cabral 44-BRS	452-6135
GENTILE / Lavalle 2729	423-3131
PVC TUCUMÁN / Av. Belgrano 1535	423-8198
PLASTICOS / Av. Roca 2263	433-1666
ZERAMIKO / 24 de septiembre 731	381-4229046
ZERAMIKO / Av. Sáenz Peña 602	381-4242600
ZERAMIKO / España esq. Ruta Nac. n° 38.	3865-424100
ZERAMIKO / Av. Solano Vera 293 Y. B.	381 425-8012

REDES DE GAS MEDICINALES

SEI gases medicinales / Florida 664 4240266

REFACCIONES

ARQ. BURGOS / 1er Pje. 792 (Junín 2050)	427-7928
BLANCO, MARTÍN / estudioblaszak@yahoo.com	422-2313
SALVATTORI / Lobo de la Vega 1095 YB.	381-6115611

REFRACTARIOS

BERCOVICH / 24 de Setiembre 746	421-8691
BERCOVICH / A. Lucero y C. Alvarez	432-1616

VITRIU VIDRIOS

CRISTALES • ESPEJOS • TEMPLADOS
POLICARBORNATOS • BALDOSAS DE VIDRIOS
BISELADOS • CARPINTERIA DE ALUMINIO

Cristales
Luminosos y
Multimediales

CRISTALES PLANO
VINOSE CATEDRAL
ESPESOR VARIABLE

Cristales
TEMPERADOS
HORIZONTALMENTE

Fibras Vidriadas
Homogeneas

España 1234/40 San Miguel de Tucumán / Tel/Fax (0381) 433 - 0469 / 432 - 4996

e-mail: info@vitriuidrios.com

Ruta alternativa 304 y Ayacucho, Alderetes. Tucumán / Tel: 381-6576077 / 381-5580235

e-mail: ordonezvidrios@gmail.com

BERCOVICH / España 631 (Concep.)	03865-421943
ALEM MATERIALES / Av. Alem 535	400-0060
EL AMIGO / Ex ruta 9 km 1286 Bda. Rio Sali	426-7431
E.M.I. / Av.Roca 324	424-6524
E.M.I. / Av.Roca 3980	156-215273
E.M.I. / Sgto. Cabral 44-BRS	452-6135
HIDROTECNICA DEL NOA / B. Aires 440	420-5881
LAJAS NOROESTE / Av. A. de la Vega 709	432-2466
TUCUMÁN LAJAS / Av. Roca 3195	381-5172322
ZERAMIKO / 24 de septiembre 731	381-4229046
ZERAMIKO / Av. Sáenz Peña 602	381-4242600
ZERAMIKO / España esq. Ruta Nac. n° 38.	3865-424100
ZERAMIKO / Av. Solano Vera 293 Y. B.	381 425-8012

REVESTIMIENTOS Y CIELORRASOS

AISLAR / Av Adolfo de la Vega 695	381 5102150
BERCOVICH / 24 de Setiembre 746	421-9178
BERCOVICH / A.Lucero y C. Alvarez	432-1616
BLANGINO / C/ESCA / 12 de Oct. y Mendoza	421-2485
BOLÍVAR MATERIALES / Bolívar 1640	381-424-3772
CASTRO / Alberdi 454	424-2100
CENTROPLAC / San Luis 20	420-1301
CORR. ACONQUIJA / San Lorenzo 1355	424-4258
CORRALON ALEM / Av. Alem 535	400-0060
CORRALON SALTA / Av. Salta 1650	381-4277002
DISTRIB.LAMADRID / Ej. del Norte 395	423-0634
EL AMIGO / Ex ruta 9 km 1286 Bda. Rio Sali	426-7431
E.M.I. / Av.Roca 324	424-6524
FABI-COR / Ayacucho 53	421-7288
IGGAM	156-781590
IMAGINARIA / J. Colombres 196	421-0057
INDUSPARQUET / Av. Aconquija 285 (YB)	3875749561
JAVIER SOLANA / Lavalle 864	424-8199
KATZ / Av. Perón 1.700 L.I (YB)	381-3035501
MARMOLERIA MORALES / Paraguay 540	422-2645
MARMOLDES C/ESCA HINOS. / Mendoza 1449	422-8793
MICROCEMENTO TUCUMÁN / Av. Mate de Luna 2214	381-4471247
MORAN REVESTIMIENTOS / Av. Mitre 217	422-2692
NORRY / J. Thames 263	423-6739
PIRKA STONE / Av. Belgrano 1745	432-4180
ROSSO MATERIALES / Av. Alem 595	420-5000
TARQUINI / Pje. Pedro de Valdivia 3564	155-888774
TECNOPOR San Lorenzo 2041	432-2253
TUCUMÁN LAJAS / Av. Roca 3195	381-5172322
VELVET / Marcos Paz 2065	433-3179
ZERAMIKO / 24 de septiembre 731	381-4229046
ZERAMIKO / Av. Sáenz Peña 602	381-4242600
ZERAMIKO / España esq. Ruta Nac. n° 38.	3865-424100
ZERAMIKO / Av. Solano Vera 293 Y. B.	381 425-8012

REVESTIMIENTOS ACRILICOS

AISLAR / Av Adolfo de la Vega 695	381 5102150
A TERMINACIONES	381-5831429
MICROCEMENTO TUCUMÁN / Av. Mate de Luna 2214	381-4471247
SOLUCIONES PROYECTABLES Av. Ejército del Norte 28	381-154481289
SALVATTORI / Lobo de la Vega 1095 YB.	381-6115611

REVOQUES (FÁBRICAS)

FINTUC / La Plata 1352	436-1046
LABASTIDA JUAN / Córdoba 1161	431-0226
WEBER CONCREMAX / Juan B. Terán 250	400-6664

REVOQUES INDUSTRIALIZADOS

AISLAR / Av Adolfo de la Vega 695	381 5102150
AVILA PROYECTABLES	381-5725613
MICROCEMENTO TUCUMÁN / Av. Mate de Luna 2214	381-4471247
SOLUCIONES PROYECTABLES Av. Ejército del Norte 28	381-154481289

REVOQUES PROYECTABLES

AISLAR / Av Adolfo de la Vega 695	381 5102150
A TERMINACIONES	381-5831429

SOLUCIONES PROYECTABLES Av. Ejército del Norte 28 381-154481289

SANITARIOS

(ARTEFACTOS - INSTALACIONES)

ALEM MATERIALES / Av. Alem 535	400-0060
ARTESAN S.R.L. / Av. Roca 139	424-7367
ARQ CABOCOTTA INSTALACIONES	381-5566375
BERCOVICH / 24 de Setiembre 746	421-8691
BERCOVICH / A. Lucero y C. Alvarez	432-1616
BERCOVICH / España 631 (Concep.)	03865-421943
BERCOVICH / Ex ruta 9 km 1286 Bda. Rio Sali	426-7431
BOLÍVAR MATERIALES / Bolívar 1640	381-424-3772
BORTOLOTTI / Av. Mitre 1602	433-1130
CASA ARREGLOS / Av. Siria 1.296	421-5595
CASA ROTELLA / Catamarca 217	421-1016
CASTRO / Alberdi 454	424-2100
CORRALONES DEL SUR / 9 de Julio y Matheu	429-0391
DETTA COLLI / Perú Sud 447 (Tafi Viejo)	461-7376
DI-MI SANITARIOS / Independencia 232 (BRS)	426-1169
DON BOSCO SANITARIOS / Asunción 302	433-0217
EL AMIGO / Ex ruta 9 km 1286 Bda. Rio Sali	426-7431
EL COLITA / M. Alfaro 1081	424-3509
EL FONTANERO / Av. Alem 73	424-6364
FIGUEREDO / Rojas Paz 356	435-6581
FERRERIA INTEGRAL Av. Belgrano 2546	422-5516
GENTILE TUCUMÁN / Lavalle 2729	423-3131
GOLDMAN SANITARIOS / J. B. Justo 1045	428-0939
GÜEMES / Güemes 250 (S. P. Colalao)	(03862)481-009
HOKA (de Felipe Carcara) / Italia 873	422-3126
INSTALAC. COMPLEMENT. / Junín 1028	422-4112
KATZ / Av. Perón 1.700 L.I (YB)	381-3035501
LA ESQUINA / Jujuy esq. Av. Roca	420-3802
MEIKON / Av. Belgrano 1507	432-0294
MINAHK Instalaciones / Saavedra 1061	154-189066
MIOTTI GAS / Av. Belgrano 1890	433-1694
MULTINORT / Marcos Paz 1888	432-4056
NC SANITARIOS / Lamadrid 333	424-8739
PLASTICO'S / Av. Roca 2263	433-1666
POLLANO SANITARIOS / J. Colombres 370	421-8319
PVC. TUCUMÁN (acces.) / Av. Belgrano 1535	423-7786
ROSSO MATERIALES / Av. Alem 595	420-5000
TORRES SANITARIOS / Ej. del Norte 2560	434-8801
TORRES SANITARIOS / F. de Aguirre 1855	427-5410
TORRES SANITARIOS / 8 y 25 (V. M. Moreno)	437-3780
ZERAMIKO / 24 de Setiembre 731	422-9046
ZERAMIKO / Av. Sáenz Peña 602	424-2600

SEGURIDAD INDUSTRIAL

ATENOR HNO. / Junín 486	422-1727
BORTOLOTTI / Av. Mitre 1602	433-1130
COMERCIAL COLON / Av. Colon 10	433-0646
E.M.I. / Av.Roca 324	424-6524
E.M.I. / Av.Roca 3980	156-215273
E.M.I. / Sgto. Cabral 44-BRS	452-6135
FERRING S.R.L. / Buenos Aires 843	424-9250
HUINCA RENANCO / 9 de Julio 880	424-5023
MATAFUEGOS NORTE II / Belgrano 1893	433-0834
MERKUSA / 12 de Octubre 845	423-7474
MITRE TOOLS / Suipacha 222	421-6666
PABLO PELLI Y ASOC. / Rivadavia 2724	427-6413
SEGUMAT / Bolívar 615	420-0456
SUPER BRICO / Córdoba 770	422-3289

SEGUROS

AVAL SEGUROS / www.aval.com.ar 0810-555-2825

SEMÁFOROS

NOA INDUSTRIAL / Pje. Marconi 152 427-5383

SERVICIO DE TERMINACIONES

A TERMINACIONES 381-5831429

SISTEMA CONSTRUCTIVO CON PANELES DE TELGOPOR

SOLUCIONES PROYECTABLES Av. Ejército del Norte 28 381-154481289

SISTEMAS DE RIEGO RESIDENCIAL

HABA riego & jardín / Habariegos@gmail.com 381-3508172

TANQUES AUSTRALIANOS

BERCOVICH / 24 de Setiembre 746 421-8691
 BERCOVICH / A. Lucero y C. Alvarez 432-1616
 BERCOVICH / España 631 (Concep.) 03865-421943
 BERCOVICH / Ex ruta 9 km 1286 Bda. Rio Sali 426-7431
 ECHAPERO / Don Bosco 1678 423-0165
 EL AMIGO / Ex ruta 9 km 1286 Bda. Rio Sali 426-7431
 GENTILE TUCUMAN / Lavalle 2729 423-3131
 RIO AZUL INGENIERIA SRL Lavalle 2974 423-3340
 TENSOLITE SRL / Ruta 9 km 1298 437-0710

TANQUES PARA AGUA (FÁBRICAS)

DINO / Alvarez Condarco 322 428-2069
 CAVILIT / Pje. Manuela Pedraza 675 429-0410
 CONMIX / Lavalle 3228 433-2797
 OBRAPLUS / Lavalle 3417 432-1635

TECHOS Y TINGLADOS

ABACO / abacometalurgicas@gmail.com 381-6073893
 BONSIGNORI / Asunción 1575 156-813330
 DOMINÉ, EDUARDO / Pje. Holmberg 2863 434-6960
 FORJAS / Av. Roca 2443 436-3600
 FORMOSO, EDUARDO / Lavalle 2412 423-2823
 LA ZINGUERÍA / Asunción 524 231-1413
 MODELO / Pje. Ramón y Cajal 172 427-4755
 RUBEN IBIRIS / Pje. Japón 2251 436-1523
 ITECH / Frías Silva 36 - 1º piso, of. 8 433-0883
 NORRY / J. Thames 263 423-6739
 RIO AZUL INGENIERIA SRL Lavalle 2974 423-3340
 SOLER / Asunción 844 433-0766

TEJAS (FÁBRICAS)

CERAM. MARCOS PAZ / Fco. Rossi 4ta c. (YB) 435-2089
 CERAM. MARCOS PAZ / C. del Perú Km 3,5 381-3963451
 ROSSO MATERIALES / Av. Alem 595 420-5000

TELEFONÍA (EQUIPOS, INSTALACIONES)

CONTROL / 24 de Setiembre esq. Jujuy 422-9695
 DISCAR / Córdoba 429 430-3434
 INTER-FON / Maipú 458 430-0786
 L.R. TELEFONIA / San Miguel 669 423-4080
 MC COMUNIC. / Avellaneda 894 - 5º A 422-6738
 POLOS / Mendoza 767 400-7518
 RAMAL TELEFONIA / José Camilo Paz 3335 432-0420
 SISTELCO TUC. S.R.L. / Buenos Aires 340 431-1151
 SISTEMAS Y SERVICIOS / San Luis 684 420-1080
 S.K. / Mendoza 1332 421-5560

TOLDOS

FABI-COR / Ayacucho 53 421-7288
 KATZ / Av. Perón 1.700 L.1 (YB) 381-3035501
 LONERA CORDOBA / Muñecas 370 421-1940
 OSCAR MAROZZI / Av. Roca 3473 432-0162
 TOLDOS MARCELO / Av. Siria 1444 154-580419

TRANSPORTES

ANDREANI S.A. / Ecuador 239 422-2027
 EXPRESO BISONTE / Congreso 140 (BRS) 426-0314
 EXPRESO DIRECTO / Pje. M. Quintana 584 421-4044
 EXPRESO SAN JOSE / Alfonsina Stormi 97 427-3483
 FRANCISCO CONCILIO / E. Castelar 1365 423-2798
 GONZALEZ TORO / Pje. de Los Andes 648 423-3504
 LA SEVILLANITA / Av. Perón s/n (Alderetes) 494-0214
 LO BRUNO S.A. / Cnel. Zelaya 802 423-2812
 MAKLAYR S.A. / Reconquista 376 (BRS) 426-1997
 MELHEN S.R.L. / Belgrano 86 (BRS) 426-0895
 NUEVO EXP. INTERNACIONAL / Cuba 1250 431-0577
 TACHELLA SRL.
 RP 301 Km 3,08 - Esq. Antonio de Espinosa 381-4395215
 TRANSPORTE MESSINA / Av. Roca 3500 424-2893

TRATAMIENTOS ANTICORROSIVOS

ADICEM / Av. Belgrano 1858 381-5502746
 ING. EN REVESTIMIENTOS / Santa Fe 3008 423-7900

TRATAMIENTOS ANTI HUMEDAD

PIRKA STONE / Av. Belgrano 1745 432-4180

VENTILACIÓN INDUSTRIAL

ALONSO Y CIA. / Lavalle 1315 424-5315
 MERKUSA / 12 de Octubre 845 423-7474
 MODELO / Pje. Ramón y Cajal 172 427-4755

VENTILADORES DE TECHOS

BRAUDE / Maipú 166 430-6075



40 ANOS

Distribución directa de fábrica de Vidrios y Aluminios | Fábrica de templados y DVH



Rivadavia esq Italia
Tel: 0381-4220111
 E-mail:
molinaavidrios@molinaavidrios.com.ar
(4000) S. M. de Tucumán
Tucumán

 Molina Vidrios

CICOM / Av. Sáenz Peña 273 421-6851
 LA CASA DEL VENTILADOR / Catamarca 237 422-4508
 MOBILAR / Mendoza 463 430-5055

VIDEOPORTEROS

ALARTEC / San Lorenzo 516 421-6216
 ALBIERO HNOS. SRL / Catamarca 479 430-5677
 CONTROL / 24 de Setiembre y Jujuy 422-9695
 DISCAR / Córdoba 429 430-3434
 INTER-FON / Maipú 458 430-0786
 INYSER / Lavalle 2665 432-3232
 JACO / Santiago 799 431-0768
 MAZTER AUTOMAT. / San Lorenzo 2263 156-428303
 MEGA ELECTRICIDAD / Junín 212 430-0108
 MEGA ELECTRICIDAD / 24 de Sep. 1350 424-2300
 SEGURIDAD OMEGA / San Martín 2801 381-4233322

VIDRIOS - ESPEJOS

ABRAHAM VIDRIOS / Salas y Valdés 273 (YB) 435-0618
 A DIAZ / Av. Belgrano 1600 381-16126234
 ALEM VIDRIOS / Coronel Zelaya 530 4245152
 ALUGLASS / maipu 1167 471-1495
 ALUMINIO YERBA BUENA / Bolivia 30 Y. B. 381-3528244
 ARIEL LAZARTE VIDRIOS / Av. Colón 1340 381-4740028
 BERCOVICH / 24 de Setiembre 746 421-8691
 BERCOVICH / A. Lucero y C. Alvarez 432-1616
 BERCOVICH / España 631 (Concep.) 3865-421943
 BERCOVICH / Ex ruta 9 km 1286 Bda. Rio Sali 426-7431
 CAPPETTA VIDRIOS / Aconquija 2018 (YB) 425-4267
 DIAZ VIDRIOS 4255013 / Cel: 154 679339
 EL AMIGO / Ex ruta 9 km 1286 Bda. Rio Sali 426-7431
 FABI-COR (polarizados) / Ayacucho 53 421-7288
 GONELLA HNOS. / San Juan 1643 423-4013
 GRUPO TM aluminio y vidrios 3815817148/ 3813004308
 J.A.MORAN VIDRIOS / Av. Colon 181 423-4528
 LA CASA DE LOS ESPEJOS / Belgrano 1598 423-7205
 LIBERTAD / Av. Siria 1660 427-4787
 MAR / Catamarca 165 430-9581
 MOLINA VIDRIOS / Rivadavia 1102 422-0111
 MORAN REVESTIMIENTOS / Av. Mitre 217 422-2692
 ORDONEZ / Ruta alternativa 304 y Ayacucho / Alderetes 381-6576077
 POLARIZADOS / Av. Belgrano 1820 427-3203
 RAUL ARAGON / Santo Domingo 120 (YB) 435-1725
 RODRIGUEZ VIDRIOS / Av. Belgrano 2375 433-1443
 STAMPATO VETRO / ventas@stampato.com 011-912-5502
 TORIELLI VIDRIOS / Av. Belgrano 2820 423-0682
 TUCUMAN VIDRIOS SRL / Junín 369 431-1116
 VIDRIAL / Av. Circumbalación Km. 1294 453-6806
 VIDRIERIA DEL CENTRO / J. Colombres 369 430-0759
 VIDRIERIA 25 DE MAYO / 25 de Mayo 1763 422-1348
 VITRIU VIDRIOS / España 1234 / 40 433-0469
 ZERAMIKO / 24 de septiembre 731 381-4229046
 ZERAMIKO / Av. Sáenz Peña 602 381-4242600
 ZERAMIKO / España esq. Ruta Nac. n° 38. 3865-424100
 ZERAMIKO / Av. Solano Vera 293 Y. B. 381-425-8012

VIDRIOS GRABADOS Y VITRALES

BEJAR, ESTELA / Muñecas 798 5º D 156-096550
 GARCÍA DE CASILLAS, MARTA / Italia 524 430-1056
 MOYANO, INES / Buenos Aires 136 422-2134
 NEGRITA PAZ / Av. Sáenz Peña 785 424-6413
 SILVIA ARANZANA / Av. Perón 800 - MJ C17 435-5543



RODRIGUEZ VIDRIOS

Carpintería de aluminio y vidrios

VENTA Y COLOCACIÓN

Cristales - Blindex
 Espejos - Biselados
 Aberturas - Mamparas

Av. Belgrano 2375. Tucumán
(381) 433 1443
rodriguezvidrios@outlook.es

VISUALIZACIÓN (FOTOREALISMOS)

ARQUIGRAF / Pje. Bertrés 211 430-0761
 AXIOMA 154 765975 - 154 421604
 DIMSIÓN COPIADO / San Juan 611 497-5713

VIVEROS

EL CRISTO / Av. Aconquija 400 YB 435-5743
 EL ORDIAL / Mendoza 3448 423-3747
 EL PUESTO / Zavalia 50 - Yerba Buena 435-5711
 LOS LAPACHOS / R. de Escalada 197 425-2709
 POLANCO / Av. Independencia 1380 436-4406
 VIVERO DEL JARDIN / Fco. de Aguirre 2005 427-5022
 VIVERO HORCO MOLLE / Saavedra Lamas 581 (YB) 421-9925
 VIVERO ISA / Camino del Perú 602 435-4351
 VIVEROS DEL NORTE / Av. Avellaneda 48 421-9925
 VIVERO STA. ISABEL / Aconquija 1914 (YB) 156-447447

VIVIENDAS DE MADERA

VIVIENDAS TUCUMANAS / Lavalle 2661 423-3136

YESERÍA, FABRICAS

CIA. MINERA DEL NORTE / Marcos Paz 2085 423-4239
 NICOLAS NEME / Don Bosco 2044 423-5155

ZINGUERÍA

DOMINÉ, EDUARDO / Pje. Holmberg 2863 434-6960
 LA ZINGUERÍA / Asunción 524 231-1413
 MODELO / Pje. Ramón y Cajal 172 427-4755
 SARAVIA INSTALAC. / J. Colombres 1736 427-4825

Ariel Lazarte

VIDRIOS

VENTA Y COLOCACIÓN DE

CERRAMIENTOS DE VIDRIOS
 BARANDAS DE BALCONES
 ESCALERAS, ESPEJOS Y
 MAMPARAS

TEL: 381 4740028
381 6433258 - 381 4758317
Av Cristóbal Colón 1.340
Av ejército del Norte 2.011
planta industrial José Hernández 698
Las Talitas - Tucumán



En SAN MIGUEL DE TUCUMÁN
Amador Lucero esq. Crisóstomo Álvarez
24 de Septiembre 746
Outlet en Diagonal Lisandro de la Torre 2698
Acceso Norte, a la par del Hiper Libertad.

En YERBA BUENA
Solano Vera esq. Aconquija
En CONCEPCIÓN
España 631
web: bercovich.ar

ABERTURAS

ABERTURAS / Av. Belgrano (s) 4071 431-6290
 ABBONDANDOLO / T. Edison 40 431-1633
 EMI / Av. Libertad 2716 439-2845
 EMPRECONS / San Lorenzo 3533 431-0214
 SUDAMERICANA / Av. Independencia 1730 422-8388

ASCENSORES

SIMA / Viamonte 146 156 884 980

ADITIVOS

T & C DISTRIB. / Pedro L. Gallo 1844 439-6018

ACEROS

EMI / Av. Libertad 2716 439-2845
 SUDAMERICANA / Av. Independencia 1730 422-8388

ADHESIVOS CEMENTICIOS

EMI / Av. Libertad 2716 439-2845
 SUDAMERICANA / Av. Independencia 1730 422-8388

AIRE ACONDICIONADO

FRIO CONFORT / Av. Belgrano (n) 1688 434-4993

AISLANTE TÉRMICOS Y ACÚSTICOS

EMI / Av. Libertad 2716 439-2845
 T & C DISTRIB. / Pedro León Gallo 1844 439-6018

ALAMBRES

EMI / Av. Libertad 2716 439-2845
 SUDAMERICANA / Av. Independencia 1730 422-8388

ALARMAS

SEGURIDAD OMEGA / Pablo VI 379 154 838 826

ALUMBRADO PUBLICO

ELECTROCENTRO / Av. Moreno (s) 3127 421-5226

AMOBLIAMIENTOS PARA BAÑOS

CHS Carpintería Cianferoni / Lavalle 1.045 385-5871146
 EMI / Av. Libertad 2716 439-2845
 GEMA / Av. Belgrano (s) 1038 424-1642

AMOBLIAMIENTOS PARA COCINA

ABBONDANDOLO / T. Edison 40 431-1633
 CHS Carpintería Cianferoni / Lavalle 1.045 385-5871146
 K y V / Av. Alsina (o) 163 422-3334
 SUPERMAT / Av. Belgrano (s) 858 450-4456

AMOBLIAMIENTOS PARA EMPRESAS

ABBONDANDOLO / T. Edison 40 431-1633
 CHS Carpintería Cianferoni / Lavalle 1.045 385-5871146

APLICACION DE MORTEROS MONOCAPAS

SOLUCIONES PROYECTABLES 381-154481289

ARENADOS

ALTA GAMA / Av. Independencia 1730 422-9779

ASFALTOS

T & C DISTRIB. / Pedro L. Gallo 1844 439-6018

AUTOMATIZACIÓN

ELECTROCENTRO / Av. Moreno (s) 3127 421-5226

BOMBAS DE AGUA

EMI / Av. Libertad 2716 439-2845
 PAVAN & MOSCA / La Plata 116 421-0275

BORDES PARA PISCINAS

BLANGINO / Av. Moreno (s) 937 421-7398
 MARIO CESCO / Parque Industrial 437-0042

CÁMARAS FRIGORÍFICAS

FRIO CONFORT / Av. Belgrano (n) 1688 434-4993

CAÑOS PLÁSTICOS

EMI / Av. Libertad 2716 439-2845
 LA CASA DEL PVC. / Av. Colón (n) 22 422-2391
 NORLIT / Parque Industrial 437-0109
 SUDAMERICANA / Av. Independencia 1730 422-8388

CAÑOS DE HORMIGÓN

NORLIT / Parque Industrial 437-0109

CARPINTERÍA DE ALUMINIO

ABERTURAS / Av. Belgrano (s) 4071 431-6290
 EMI / Av. Libertad 2716 439-2845
 EMPRECONS / San Lorenzo 3533 431-0214

CARPINTERÍA DE MADERA

ABBONDANDOLO / T. Edison 40 431-1633
 EMI / Av. Libertad 2716 439-2845
 CHS Carpintería Cianferoni / Lavalle 1.045 385-5871146
 RIO BERMEJO / Río Bermejo 69 422-2391
 SPITALE HNOS / Peralta Luna (o) 580 431-0727

CARPINTERÍA METÁLICA

EMI / Av. Libertad 2716 439-2845

GALEANO / Julio A. Gerez 164 – L.B. 427-4833

CARTELERÍA – LETREROS

INTEGRAF / La Plata 333 424-0009

CEMENTO Y CAL (DISTRIBUIDORES)

NORLIT / Parque Industrial 437-0109
 SUDAMERICANA / Av. Independencia 1730 422-8388

CERÁMICOS

EMI / Av. Libertad 2716 439-2845
 EL AMIGO / Av. Belgrano (n) 956 450-4450
 SUDAMERICANA / Av. Independencia 1730 422-8388
 SUPERMAT / Av. Belgrano (s) 858 450-4456

CHAPAS

EL AMIGO / Av. Belgrano (n) 956 450-4450
 EMI / Av. Libertad 2716 439-2845
 SUDAMERICANA / Av. Independencia 1730 422-8388

CIELORRASOS

MARTIN TERAN / Av. Aguirre (S) 1866 422-0923

COLUMNAS PARA ALUMBRADO

ELECTROCENTRO / Av. Moreno (s) 3127 421-5226

CONSTRUCCIÓN EN SECO

CONST. & SERVICIOS / Av. Belgrano (s) 538 422-3870
 EMI / Av. Libertad 2716 439-2845
 MARTIN TERAN / Av. Aguirre (S) 1866 422-0923

COMPUTACION

NOAHARD / Mitre 172 422-8581
 noahard@arnet.com.ar

CONSULTORÍA PROFESIONAL

FRIO CONFORT / Av. Belgrano (n) 1688 434-4993

CORTE Y PLEGADO DE CHAPAS

FRIO CONFORT / Av. Belgrano (n) 1688 434-4993

CORTINADOS

LAS MALVINAS / Buenos Aires 28 421-4796

CORTINAS

SOLARE / Av. Presidente Illia 109 422-9647

DECORACIÓN

CHS Carpintería Cianferoni / Lavalle 1.045 385-5871146
 GEMA / Av. Belgrano (s) 1038 424-1642

DISEÑO, ESTUDIOS

CHS Carpintería Cianferoni / Lavalle 1.045 385-5871146
 CISNEROS-DOMINGUEZ ARQS. / 25 DE Mayo 276 421-4107
 DANIEL MESSAD / SEBASTIÁN MESSAD 422-5473
 Av. Abs. Rojas 790

EMPRESAS CONSTRUCTORAS

ALTA GAMA / Av. Independencia 1730 422-9779
 CONORVAL / Av. Aguirre (s) 2221 439-3399
 CONSTRUHAUS SRL / Unzaga (N) 38 421-1139
 DA-RO / Av. Aguirre esq. Andes 434-1905
 GONZNIC / Entre Ríos 588 422-4940
 INGECON / Av. Colón (s) 1031 421-9001
 LINEAS ELECTRICAS / Salta 78 421-5600
 LO BRUNO ESTRUCT. / Parque Industrial 437-1992
 MARTIN TERAN / Av. Aguirre (S) 1866 422-0923
 NORLIT / Parque Industrial 437-0109
 RIO BERMEJO / Río Bermejo 69 422-2391
 SALVADOR SCROSPPI / Entre Ríos 540 422-2250
 SEGUNDO BOLZON SRL / Garibaldi 1131 421-6131
 TRAMMA / www.arquitectostramma.com 385-409-2327
 URBANA CONST. / Av. Belgrano (s) 2282 421-8623

EMPRESAS DE PINTURA

CONST. & SERVICIOS / Av. Belgrano (s) 538 422-3870
 SANTIAGO PINTURERIAS / Av. Colón (S) 657 421-8080

ENMARCADOS

TODO VIDRIO / Av. Moreno (s) 176 421-8292

EQUIPAMIENTOS

GEMA / Av. Belgrano (s) 1038 424-1642

EQUIPOS PARA LA CONSTRUCCIÓN

EMI / Av. Libertad 2716 439-2845
 NORLIT / Parque Industrial 437-0109

ESTRUCTURAS DE GRANDES LUCES

TINGLADOS DORREGO / A. del Valle 1870 – L.B. 427-8158

ESTRUCTURAS METÁLICAS (FÁBRICAS)

CONST. & SERVICIOS / Av. Belgrano (s) 538 422-3870
 TINGLADOS DORREGO / A. del Valle 1870 – L.B. 427-8158

FERRETERÍAS – FERRETERÍA INDUSTRIAL

COMERCIAL COLÓN / Av. Colón (s) 1031 421-7267
 EMI / Av. Libertad 2716 439-2845
 FRIO CONFORT / Av. Belgrano (n) 1688 434-4993

GAS

GMKT / Moreno Sur 953 385-4171152

GRÚAS

LO BRUNO ESTRUCT. / Parque Industrial 437-1992

GRUPOS ELECTRÓGENOS

ELECTROCENTRO / Av. Moreno (s) 3127 421-5226

HERRAJES

EMI / Av. Libertad 2716 439-2845

HERRAMIENTAS

EMI / Av. Libertad 2716 439-2845
 PAVAN & MOSCA / La Plata 116 421-0275

HIERROS Y TUBOS ESTRUCTURALES

EMI / Av. Libertad 2716 439-2845
 SUDAMERICANA / Av. Independencia 1730 422-8388

HOJALATERÍA

GALEANO / Julio A. Gerez 164 – L. B. 427-4833

HORMIGÓN ELABORADO

HORMITEC / Av. L. Lugones y Av. Circunvalación 428-1479
 INGECON / Av. Colón (s) 1031 421-9001

ILUMINACIÓN

ELECTROCENTRO / Av. Moreno (s) 3127 421-5226
 LINEAS ELECTRICAS / Salta 78 421-5600
 PAVAN & MOSCA / La Plata 116 421-0275

INSTALACIONES ELÉCTRICAS

ALTA GAMA / Av. Independencia 1730 422-9779
 ELECTROCENTRO / Av. Moreno (s) 3127 421-5226
 JUAN CISNEROS / San Luis 1775 422-7497
 LINEAS ELECTRICAS / Salta 78 421-5600

INSTALACIONES DE GAS

PÉREZ GAS / Fray Mariano Pérez 1646 431-3404

INSTALACIONES SANITARIAS

EMI / Av. Libertad 2716 439-2845
 JOSÉ ENRIQUE ROGER / T. Edison 575 431-3568

LADRILLOS (CORTADA)

CERÁM. SANTIAGO / Av. Solís y Santa Fe 431-3134

LAMINADOS

ABERTURAS / Av. Belgrano (s) 4071 431-6290

LUSTRES Y LAQUEADOS

ABBONDANDOLO / T. Edison 40 431-1633

MADERAS

IMA / Parque Industrial 437-0086

MADERERA ARTÍSTICA

UNIVERSO CREATIVO / T. Edison 40 431-1633

MARMOLERÍAS

CESCA HNOS. / Av. Hipólito Yrigoyen 663 421-3263
 CESCA HNOS. / Parque Industrial – L.B. 437-0040
 marmoleriacescahnos@arnetbiz.com.ar
 DA-RO / Av. Aguirre esq. Andes 434-1905
 RIZOLO / Lugones 1478 421-6375
 VICTORIO CESCO / Parque Industrial 437-0182

MATAFUEGOS

ROJO / Av. Moreno (s) 150 424-0030

MATERIALES DE CONSTRUCCIÓN

EL AMIGO / Av. Belgrano (n) 956 450-4450
 EMI / Av. Libertad 2716 439-2845
 NORLIT / Parque Industrial 437-0109
 SUDAMERICANA / Av. Independencia 1730 422-8388

MATERIALES ELÉCTRICOS – ILUMINACIÓN

ELECTROCENTRO / Av. Moreno (s) 3127 421-5226
 LINEAS ELECTRICAS / Salta 78 421-5600
 PAVAN & MOSCA / La Plata 116 421-0275

MESADAS DE COCINA

DA-RO / Av. Aguirre esq. Andes 434-1905
 RIZOLO / Lugones 1478 421-6375
 VICTORIO CESCO / Parque Industrial 437-0182

MONTAJES ELÉCTRICOS

ELECTROCENTRO / Av. Moreno (s) 3127 421-5226

MOSAICOS (FÁBRICAS)

BLANGINO / Av. Moreno (s) 937 421-7398
 MARIO CESCO / Parque Industrial 437-0042

MOTORES ELÉCTRICOS

PAVAN & MOSCA / La Plata 116 421-0275

MUEBLES DE MADERA (FÁBRICAS)

K y V / Av. Alsina (o) 163 422-3334

MUEBLES DE MADERA (RESTAURACIONES)

K y V / Av. Alsina (o) 163 422-3334

PERSIANAS DE ENROLLAR

ABERTURAS / Av. Belgrano (s) 4071 431-6290
EMI / Av. Libertad 2716 439-2845

PERFORACIONES

NORLIT / Parque Industrial 437-0109

PILETAS Y ARTÍCULOS

LA FLORESTA / Av. Belgrano (s) 2643 422-5810

PINTURERÍAS

BONACINA / Independencia 940 0385-4228876
CENTRO DE COLOR / La Plata 115 0385-4213583
COLORSHOP / Av. Belgrano Sur 2845 0385-4967089
COLORSHOP / Avellaneda 398 0385-4967062
DEL VALLE PINT. / H. Yrigoyen 1009 0385-4212477
GIANUZZI / Av. Belgrano Sur 2016 0385-6020006
NELSON / Av. Belgrano Sur 0385-4223400
PICASSO PINT. / Av. Libertad 2511 0385-5756807
PINTENOA / San Juan y Av. Colón 0385-4292992
PINT. DEL SUR / Av. Moreno Sur 176 0385-4213971
REKA EL PINTAO / Avellaneda y 25 de Mayo 0385-4098248
#arteysteco
REKA EL PINTAO / Rivadavia 1018 0385-4114667
#pintureria
REKA EL PINTAO / Aguirre y Libertad 0385-4020850
#construccion
REKA EL PINTAO / Híper Libertad 0385-6024555
todas las áreas
REKA EL PINTAO / San Martín y Entre Ríos 03855-847446
FRÍAS
REKA EL PINTAO / Independencia al 6000 03853-127935
(MACO)
SANTIAGO PINT. / Av. Colón 657 0385-4218080

PISOS DE MADERAS

ABBONDANDOLO / T. Edison 40 431-1633

PLACARES

ABBONDANDOLO / T. Edison 40 431-1633
K y V / Av. Alsina (o) 163 422-3334
SPITALE HINOS. / Peralta Luna (o) 580 431-0727

POLICARBONATOS

EMI / Av. Libertad 2716 439-2845
TODO VIDRIO / Av. Moreno (s) 176 421-8292

PREMOLDEADOS

CESCA Hnos. / Av. Hipólito Yrigoyen 663 421-3263
CESCA Hnos. / Parque Industrial - L.B. 437-0040
marmoleriacescahnos@ametbiz.com.ar

NORLIT / Parque Industrial - L.B. 437-0109

PRODUCTOS QUÍMICOS

T & C DISTRIB. / Pedro L. Gallo 1844 439-6018

P.V.C.

EMI / Av. Libertad 2716 439-2845
LA CASA DEL P.V.C. / Av. Colón (n) 22 422-2391
NORLIT / Parque Industrial 437-0109

REFRIGERACIÓN

FRIJO CONFORT / Av. Belgrano (n) 1688 434-4993

RESTAURACIONES

ALTA GAMA / Av. Independencia 1730 422-9779

REVESTIMIENTOS DE MADERA

ABBONDANDOLO / T. Edison 40 431-1633

REVESTIMIENTOS Y CIELORRASOS

EMI / Av. Libertad 2716 439-2845
GEMA / Av. Belgrano (s) 1038 424-1642
RIZOLO MARMÓLES / Lugones 1478 421-6375
SUDAMERICANA / Av. Independencia 1730 422-8388

REVESTIMIENTOS ACRÍLICOS

SOLUCIONES PROYECTABLES 381-154481289

SANITARIOS

EL AMIGO / Av. Belgrano (n) 956 450-4450
EMI / Av. Libertad 2716 439-2845
LA CASA DEL P.V.C. / Av. Colón (n) 22 422-2391
NORLIT / Parque Industrial 437-0109
SUDAMERICANA / Av. Independencia 1730 422-8388

SEGURIDAD INDUSTRIAL

MATAFUEGOS ROJO / Av. Moreno (s) 150 424-0030

SELLADORES

T & C DISTRIB. / Pedro L. Gallo 1844 439-6018

TANQUES PARA AGUA

EL AMIGO / Av. Belgrano (n) 956 450-4450
EMI / Av. Libertad 2716 439-2845
NORLIT / Parque Industrial 437-0109
SUDAMERICANA / Av. Independencia 1730 422-8388

TECHOS Y TINGLADOS

MARTIN TERAN / Av. Aguirre (S) 1866 422-0923
TINGLADOS DORREGO / A. del Valle 1870 - L.B. 427-8158

TEJAS

EL AMIGO / Av. Belgrano (n) 956 450-4450
EMI / Av. Libertad 2716 439-2845
SUDAMERICANA / Av. Independencia 1730 422-8388

TOLDOS

SOLARE / Av. Presidente Illia 109 422-9647

VENTILACIÓN INDUSTRIAL

PAVAN & MOSCA / La Plata 116 421-0275

VENTILADORES DE TECHO

ELECTROCENTRO / Av. Moreno (s) 3127 421-5226

VIDEOPORTEROS

ELECTROCENTRO / Av. Moreno (s) 3127 421-5226
PAVAN & MOSCA / La Plata 116 421-0275

VIDRIOS, ESPEJOS

ABERTURAS / Av. Belgrano (s) 4071 431-6290
TODO VIDRIO / Av. Moreno (s) 176 421-8292

VIVEROS

LA FLORESTA / Av. Belgrano (s) 2643 422-5810

BLANGINO

REPRESENTANTE EN TUCUMÁN
Mosaicos Cesca Hnos. SRL
12 de Octubre 245 (4000), San Miguel de Tucumán.
(0381) 4300325
gerencia@moscacesca.com.ar

SUCURSAL STGO. DEL ESTERO
Av. Moreno Sur 1592 (4200), Santiago del Estero.
(0385) 4217398
raulalbertoheredia@hotmail.com

FÁBRICA
Ruta 19 KM 313 (5125) Monte Cristo, Córdoba.
(0351) 4917234
info@blangino.com.ar

AyC GUÍA DE PROVEEDORES JUJUY (Prefijo 0388)

ABERTURAS

ABERTURA ORTIZ/Av. San Martín 53 4270232
ABERTURAS 2000/Av. Almirante Brown 561 4257653
COOP. SAN CAYETANO /Sta Fe s/n 03886-493112
CORR. ACONQUIJA/Independencia 546 4235977
CORR. EL AMIGO /Av.Alte.Brown

ACEROS

ACENOR SA /Pachi Gorriti 1197 4258344
HIERROS LA QUIACA/P. del Marqués 38 4254797
Serapio Soria 481 (03884)421599
JUJUY HIERROS/Av.Alte.Brown 2155 4258021

ACRÍLICOS

PINTURERIA EXODO/Av. El Exodo 640 4237180
Av. Facio 708 4243025
(San Pedro)/Sarmiento 493 (03884)422113
(Ciudad Perico)/Av. El Exodo 96 4916799
PINTURERIA DEL CENTRO/J. M. Gorriti 653 4237503
PINT. ROSA LARRIEU /P. Argentinas 626 4237451

AIRE ACONDICIONADO

ARCE REFRIG Y SERVICIOS/Sen. Pérez 518 4222381
REFRIGERACION NORTE/Rep. de Siria217 4230546

ASILANTES TERMICOS Y ACUSTICOS

CORR. ACONQUIJA/Independencia 546 4235977
NAH-POR/Av. Alte.Brown 1045 4250920
SATURNINO DEL RIO/Av. 19 de abril 901 4231556
SUPERMAT/Av.Alte.Brown 1350 4254785
TECNO SHOP/San Martín 976-L1 4224633

ALAMBRES

ACENOR SA /Pachi Gorriti 1197 4258344
EL CRUCE /Av.Alte.Brown 230 4254558
HIERROS LA QUIACA/Puesto del Marqués 38 4254797

Serapio Soria 481 (03884)421599
JUJUY HIERROS/Alte.Brown 215 4258021
LA CASA DEL POSTE/P. Marshke y Gob. Tello 4256812

ALARMAS

ALARMAS DINELEC/Ramirez de Velazco 280 4233018
BOXER/Las Heras 690 4255310
BREGGIA/Belgrano 969-L 28 4236298
CONTROL/Ecuador 1176 4235746
DINELEC/Ramirez de Velazco 280 4233018
POWER/Campero 273 4225383
SEGURIDAD OMEGA / San Martín 2801 4000512

ALQUILER DE MAQUINAS Y HERRAMIENTAS

GOMEZ ROCO/Av. Alte. Brown 833 425448
FERRETERIA JUJUY /Av.Alte.Brown 922 4250909
MAGNA CONSTRUCCIONES/Necochea 225 4233696
TRANSERVI/Av. 9 de Julio 630 425233

AMOBLIAMIENTOS PARA BAÑOS

ABERTURAS ORTIZ/Av. San Martín 53 4270232
CUORE AMOBLAMIENTOS/Alvear 502 4230336
D.A.C./Senador Perez 563 4223728
EL MUNDO DEL CERAMICO/Av. Brown 629 4254599
JOHNSON AMOBLAMIENTOS/San Martín 53 4240967
JUJUY MATERIALES/Av.Alte.Brown 1197 4254707

AMOBLIAMIENTO PARA COCINAS

ABERTURAS ORTIZ/Av. San Martín 53 4270232
CUORE AMOBLAMIENTOS/Alvear 502 4230336
D.A.C./Senador Perez 563 4223728
EL MUNDO DEL CERAMICO/Av. Brown 629 4254599
JOHNSON AMOBLAMIENTOS/San Martín 53 4240967
JUJUY MATERIALES/Av.Alte.Brown 1197 4254707

AMOBLAMIENTO PARA EMPRESAS
NOVA OFICINA/Senador Perez 564 4229111

ROSARIO MUEBLES/Necochea 250 4238570

ARENADOS

EL CRUCE /Av.Alte.Brown 230 4254558

BOMBAS PARA AGUA

GOMEZ ROCO/Av. Alte. Brown 833 425448
ELECTRO MAT/Alvear 952 4232476

BULONERIA

ANUN HERMANOS/Av.Alte.Brown944 4252403
LA CASA DE LOS BULONES/ Av. Exodo512 4227431

CALES Y CEMENTOS

LOS TILIANES ICFYF SA/Ruta Nac 91187 4906070

CAMARAS FRIGORIFICAS

REFRIGERACION NORTE/Rep de Siria217 4230546

CANTERAS-ARIDOS

CORRALON EL CRUCE/Av.Alte.Brown

CARPINTERIA DE ALUMINIO

CORRALON CHACO/Alem Esq. Siria 4254558
SATURNINO DEL RIO/Av. 19 de abril 901 4231556

CARPINTERIA DE MADERA

CARPINTERIA ARAMAYO/Caseros 5 4230550
CARPINTERIA ORTIZ/San Juan 196 (R. Blanco) 4277232
CORRALON ACONQUIJA/Independencia 546 4235977

CORRALON CHACO/Alem Esq. Siria 4254558
CORRIENTE CLASISTA Y COMB. R. de Siria 595 4228612
FABER CARPINTERIA/R. de Escalada 140 4241615
TALLER DOS/Las Alpacas 180 4262580

CARPINTERIA METALICA

CORRALON CHACO/Alem Esq. Siria 4254558
SATURNINO DEL RIO/Av. 19 de abril 901 4231556
CONST. METALICAS ZURITA / Malvinas 59 4253443
IMANTA / www.imanta.com.ar 388-4293535

CARPINTERIA DE PVC

CORRALON EL AMIGO/Alte. Brown 2626 4252561
JUJUY MATERIALES/Av.Alte.Brown 1197 4254707

CARTELERIA Y LETREROS

GRAFF IMAGEN COMERCIAL/R. de Velazco 673 4234029
TECNIGRAFICA/Pje. Yupanqui 1658 4255393

CERAMICOS

CERAMICA LA VIÑA/Ruta Provincial N°56 4261109
LA INDUSTRIAL/Humahuaca 645 4226322

CERRAJERIAS

ALVEAR/Alvear 926 4244649
MIGUELITO/San Martin 677 4241128
VEGA/Salta 682 4232781

CHAPAS

CORRALON EL AMIGO /Av.Alte.Brown
ACENOR SA /Pachi Gorriti 1197 4258344
EL CRUCE /Av.Alte.Brown 230 4254558
JUJUY HIERRROS/Av.Alte.Brown 2155 4258021
HIERRROS LA QUIACA/Puesto del Marqués 38 4254797
Serapio Soria 481 (03884)421599

CIELORRASOS

CIELORRASO NAH-POR/Av. Alte. Brown 1045 4250920
CORRALON ACONQUIJA/Independencia 546 4235977
CORRALON CHACO/Alem Esq. Siria 4254558
CORRALON EL GURI/Ruta 9 Km 5,1 4281531
CORRALON EL MERCADO/Av. Alte Brown 198 4253011
DENIS MADERAS/Burela 20 4258189
PINT. ROSA LARRIEU/Pat. Argentinas 626 4237651

CONSTRUCCION EN SECO

CORRALON ACONQUIJA/Independencia 546 4235977
NAH-POR/Av. Alte.Brown 1045 4250920
TECNOMAT/Leandro N. Alem 638 4242820
TECNO SHOP/San Martin 976-L1 4224633

CONTENEDORES

ALQUI-MAC/S. Alvarado 20 4252386
EL HORNERO/Las Heras 634 4250352

COPIAS DE PLANOS

COP. GRAFF/Patricia Argentinas 482 4230311
TECNIGRAFICA/Pje. Yupanqui 1658 4255393

DECORACION

DAC DISEÑO/Senador Perz 567 4223728
FATI DECORACIONES/San Martin 615 4231821
LILIA MORA DECORACIONES/Gral Paz 329 4232192

EMPRESAS CONSTRUCTORAS

BELLOMO CONTRUCCIONES/M Belgrano 168 4252716
CONEXOS OBRAS Y SERV. /Alferes Valko 165 4280381
EBSA CONSTRUCCIONES/R. de Velazco 397 4233799
EMILIA SRL/Av. 19 de Abril 661 4236742
EMP. RIO GRANDE/Necochea 225 4°P B 4232400
GRESPO CONT CIVILES/Guemes 787 4232362
INGENIERIA Y SERVICIOS SRL/Orias 56 4251877
JUJUY CONST. /Av. 19 de Abril 1087 4226065
OBRAS Y SERVICIOS SRL/Argaños 149 4228662
PAREDES CONST. /Necochea 250 2°P A 430486
PIRCA SRL/Los Tipales 1000 4262209
VIMAT SRL/Providencia 249 4263600
ZARIF ING. /Necochea 225 1° piso Of 101-102 4223132

EQUIPOS PARA LA CONTRUCCION

FERRETERIA GAY/Av. Alte. Brown 922 4250909
GOMEZ ROCO/Av. Alte. Brown 833 4254448

ESTUDIO DE SUELO

INGENIERIA Y SERVICIOS SRL/Orias 56 4251877
ING. M. AGOSTINI / P. Marshke y Gdor. Tello 4256812

ESTRUCTURAS METÁLICAS

E.M.R. Ingeniería / Independencia 474 03886-15402824
IMANTA / www.imanta.com.ar 388-4293535

FERRETERIAS-FERRETERIA INDUSTRIAL

BULONERIA CORBACHE/Av. Alte.Brown 1445 4230606
BULONERIA NORTE/Campero 168 4254244
CARMOTO/Av. Alte. Brown 914 4235977
CORRALON ACONQUIJA/Independencia 546 4232476
ELECTRO MAT/Alvear 952 4250909
FERRETERIA JUJUY/Av. Alte. Brown 922 4250909
FERRETERIA URQUIZA/Av. Urquiza 562 4225374

FEYCO FERRETERIA JUJUY/Av. Brown 1876 4357020
GAY FERRETERIA/Av. Alte. Brown 922 4250909
GOMEZ ROCO/Av. Alte. Brown 833/ 425448
JARDIN Y MASCOTAS/Carrillo Esq. Libertad 4243810
HERRAJES Y FERR. ASSEF/Av. Alte. Brown 769 4250259

FUNDICION

HIERRROS LA QUIACA/Puesto del Marques 38 4254797
JUJUY HIERRROS/Av.Alte.Brown 2155 4258021
SATURNINO DEL RIO/Av. 19 de abril 901 4231556

GAS-CALDERAS CALEFACCION

TITO TEJERINA/Rio Bermejo 1340 4914927
GASMARKET/Av.Alte.Brown 662 4258510
GASARI RESPUESTOS/Lavalle 11 4242910

GRUAS

MAGNA CONSTRUCCIONES/Necochea 225 4233696

GRUPOS ELECTROGENOS

GOMEZ ROCO/Av. Alte. Brown 833 425448
ELECTRO MAT/Alvear 952 4232476

HERRAJES

ASSEF MARCELO/Lavalle 32 4243311
FERRETERIA URQUIZA/Av. Urquiza 562 4225374

HIERRROS Y TUBOS ESTRUCTURALES

ACENOR SA /Pachi Gorriti 1197 4258344
CORRALON EL AMIGO/Alte. Brown 2626 4252561
CORRALON EL CRUCE/Av.Alte.Brown 230 4254558
EL CADILLAL/Parroco Marshke 1824 4258384
HIERRROS LA QUIACA/Puesto del Marquez 38 4254797
JUJUY HIERRROS/Av.Alte.Brown 2448 4258021
SATURNINO DEL RIO/Av. 19 de abril 901 4231556
SUPER MAT/Av.Alte.Brown 1350 4254785

HORMIGON ELABORADO

HOMIGONERA JUJUY/Av.Alte.Brown 7 4253100

ILUMINACION

AÑOS LUZ / Urdininea 172 4227777
DIMATER / El Pibe 22 - B° Villa San Martin 4239589/51
ELECTRO MAT/Alvear 952 4232476

INGENIERÍA

E.M.R. Ingeniería / Independencia 474 03886-15402824

INMOBILIARIAS

ARIES INMOBILIARIA/Independencia 1015 4237060
BIENES SRL/Belgrano 1387 4228755
EXCONORT/Necochea 456 4231842
INMOBILIARIA ENRIQUE ROCA/Guemes 964 4232126
JUAN C AGOSTINI/Jose de la Iglesia 1390 4221827
INMOBILIARIA LOPEZ/Otero 387 4229418
LAVALLE SA/Salta879 4241879
LOTEO EL ARENAL/San Martin 893 4242643
SUAREZ FASCIO /Senador Perez 131 4234735

INSTALACIONES COMERCIALES

MyA/Gorriti 413 4225661
EQUI-PAR/San Martin 687 4232287
SIMON/Balcarce 440 4229245

INSTALACIONES ELECTRICAS

ELECTRO MAT/Alvear 952 4232476

INSTALACIONES SANITARIAS

JUJUY MATERIALES/Av.Alte.Brown 1197 4254707

LAJAS

LAS PIRCAS /Av. Alte. Brown 650 156827635

MADERAS

CORRALON ACONQUIJA/Independencia 546 4235977
DENIS MADERAS/Burela 20 4258189
EL MUNDO DE LAS PLACAS/Iriarte 269 4231477
EL TEBOL/Corrientes 2842 4255406
FH MADERAS/Av. El Exodo 423 4222478
JUJUY PLACAS/Av. El Exodo480 4228890
MADERERA MORAS/Av. Fureza Aerea 78 154 128930
RIO SECO/J.B. Alberdi 29 03884-422927

MARMOLERIAS

BONUTTO/Los Andes 139 4252537
LA ESPERANZA/San Martin 271 4229480
SYMAR MARMOLERIA/Las Heras 1084 4257677
JUJUY MATRMOLES/Av alte. Brown 1015 4254965

MATAFUEGOS

JUJUY MATAFUEGOS/Av. J de la Iglesia 192 4227029
LA CASA DEL MATAFUEGO/Alem 699 4244787

MATERIALES DE CONSTRUCCION

El mundo del polmero/Av. Alte. Brown 629 4254599

PRONTO CONCRET / Alm. Brown y Burela 4252000
EL SOL /Av. Alte. Brown 2245 4254785
SUPER MAT S.A./Av. Alte. Brown 1350 4254707
JUJUY MATERIALES/Av.Alte.Brown 1197 4254558
EL CRUCE /Av.Alte.Brown 230 4235977
CORRALON ACONQUIJA/Independencia 546 4261186
LA VIÑA MATERIALES/Av. Mosconi 4250729
SAN RAFAEL MATERIALES/Zurita 36 4252561
CORRALON EL AMIGO/Alte. Brown 2626 4281531
CORRALON EL GURI/Ruta 9 Km 5,1 4235096
C&C MATERIALES/Senador Perez 380 4254558
CORRALON CHACO/Alem Esq. Siria 4258384
EL CAÑADON/Alte Brown 2310 4226033
EL CADILLAL/Parroco Marshke 1824 4226033
CORRALON BERNARDO/Alte Brown 531

MESADAS DE COCINA

DA-RO / Av. Aguirre esq. Andes 434-1905
RIZOLO / Lugones 1478 421-6375

PINTURERIAS

PINTURERÍAS MARTÍN/Salta 1079 4243835
PINTURERIA EXODO/Av. El Exodo 640 4237180
Av. Facio 708 4243025
(San Pedro)Sarmiento 493 (03884) 422113
(Ciudad Perico)Av. El Exodo 96 4916799
PINTURERIA DEL CENTRO/J. M. Gorriti 653 4237503
PINT ROSA LARRIEU /P. Argentinas 626 4237451
JUJUY MATERIALES/Av.Alte.Brown 1197 4254707
PINTURERIA CARRIZO/Salta 711 4231329
LA NUEVA PINT. CHECA/J.M. Gorriti 550 4221037
PINT. Y FERRETERIA DIP/Av. Alte. Brown 1398 4255158

PISO DE MADERAS

DENIS MADERAS/Burela 20 4258189

PLOTEO DE PLANOS

SERVICIO DE PLOTEO/ P. Argentinas 482 L13 4230311

PORTONES AUTOMATICOS

JUJUY PLACAS /Exodo 480 4228890
SAVIO NESTOR/Alvear 870 4221090

PREMOLDEADOS

LENARDUZZI ARQ Y CONST./Pachi Gorriti 986 4251603

PRODUCTOS QUIMICOS

ELECTROQUIMICA EL CARMEN/R. Prov. I Km7,5 4257410
IGR/Salt 679 4237108

SANITARIOS

EL MUNDO DEL PLOMERO/Av. Brown 629 4254599
EL TENO SANITARIOS/Av. Alte. Brown 1793 4250984
SUPER MAT S.A./Av. Alte. Brown 1350 4254785
JUJUY MATERIALES/Av.Alte.Brown 1197 4254707
LA VIÑA MATERIALES/Av. Mosconi 4261186
SAN RAFAEL MATERIALES/Zurita 36 4250729
CORRALON EL AMIGO/Alte. Brown 2626 4252561
CORRALON EL GURI/Ruta 9 Km 5,1 4281531
C&C MATERIALES/Senador Perez 380 4235096
EL CAÑADON/Alte Brown 2310 4254500
CORRALON BERNARDO/Alte Brown 531 4226033
SANITARIOS AVENIDA/Av. Alte. Brown 1499 4253763
SAITARIOS DIP/Av. Alte. Brown 1462 4252572
SANITARIOS ORBU SRL /L. N. Alem 774 4222241

SEGURIDAD

DERGAM SRL/J M GORRITI 436 4240569
GES MAC/Pje. Dinamarca 1097 4233533
GOMEZ ROCO/Av. Alte. Brown 833 425448
YAVI GOMA/Campero 461 4222508

TELEFONIA

ELECTRO MAT/Alvear 952 4232476
MIRCO DE VOZ DATO SRL/Necochea 250 4225985
TECNICAS TELEFONICAS/Guemes 934 4233122

TRATMIENTOS ANTICORROSIVOS

JUJUY MATERIALES/Av.Alte.Brown 1197 4254707

VIDRIOS / ESPEJOS

BALNCO VIDRIOS/Balcarce585 4222690
BURGOS VIDRIOS/E Zegada 1226 4225592
COOVIPAL VIDRIOS/Pueyrredon 725 4243502
CRISTALES JUJUY/Barcena 12 esq. Av. Brown 4254251
FER VIDRIOS/Av Alte Brown 1797 4250887
SAN SALVADOR VIDRIOS/Rep. deSiria 446 4237141
VIDRIERIA SORAIDE/Alte Brown 1039 4256073

VIVEROS

EBBER / España 1081 421-4111
EL ALGARROBO / Colón 108 439-1072
GARDEN VIVERO/España esq. Belgrano 4229005
LAS MARGARITAS / Alvarado 2125 431-6610
REINA MORA/Reina Mora 400 los Perales 4262912
SANTA LUCILDA / Av. Chile 1596 426-0815
VALLE HERMOSO / Ruta 51 Km 9 (Quijano) 499-8038



BLANGINO

CONOCÉ EL NUEVO

COMPACTO JB

- ✓ **PLACA LIVIANA**
- ✓ **FÁCIL MANTENIMIENTO**
- ✓ **MÁS BRILLO**



SUC. SANTIAGO DEL ESTERO:

Av. Moreno (S) 1592
Tel.: (0385) 4217398
E-mail: raulalbertoheredia@hotmail.com

REPRESENTANTE EN TUCUMAN:

Mosaicos Cesca Hnos. SRL.
12 de Octubre 245 - San Miguel de Tucumán
Tel.: 0381-4300325
E-mail: gerencia@moscesca.com.ar

FÁBRICA:

Ruta 19, km 313 - Monte Cristo,
Córdoba.
Tel.: (0351) 4917236
Info@blangino.com.ar

PROMOS

PÉRGOLA + DECK

CONSTRUÍMOS



AHORA 12
AHORA 18



 COTIZACIÓN A DOMICILIO

 LOGÍSTICA PROPIA

 3812084225  4380060  Av. Colón 1235

 DF Noa  df.noa

COTIZALO AHORA EN



MERCATO Shopping Viejo

Hacemos ciudad



FICHA TÉCNICA

NOMBRE DE OBRA:

Mercato Shopping Viejo

UBICACIÓN:

Moreno 107, Yerba Buena

SUPERFICIE:

2690 m2 cubiertos

AÑO DE CONSTRUCCIÓN:

2022

ESTUDIO DE ARQUITECTURA:

CB Developers

ARQ. A CARGO:

Pablo Hatem / Benjamin Gollan

PAISAJISMO:

Granola Paisajismo

CONSTRUCCIÓN:

CB Developers

COLABORADORES:

Ing. Ricardo Martinez

Arq. Carla Michal, Arq. Cinthia Murad

Arq. Gaston Hansen, Arq. Agustina

Muntaner, Federico Martinez

Fotografía: Daniel Gollan Fotografias



MEMORIA DESCRIPTIVA

Mercato se ubica en calle Moreno esquina Villaroel, a pasos de Av. Aconquija en el corazón de Yerba Buena, dentro del área comercial más importante del municipio.

El edificio tiene un partido en U, generando un cálido patio central rodeado de vegetación, lo cual faci-

lita a todos los locales un cómodo desborde a un espacio de encuentro. Cuenta con 30 locales comerciales y oficinas, distribuidos en dos niveles. Se destacan por su diseño innovador, con una arquitectura que combina elementos modernos con detalles que recuerdan a los tradicionales mercados de Tucumán.

En busca de crear un entorno saluda-

CB DEVELOPERS

 @cbargentinaok |  381 6 32 6431 |  info@cbargentina.com



SK
SANTIAGO KOHN

ORQUESTA
Tu Hogar

Maipú 485 | S. M. de Tucumán
Av. Aconquija 755 | Yerba Buena

(0381) 431-1088
381 304-8580

@santiagokohnsa
www.santiagokohn.com.ar



ble y cómodo, los locales fueron diseñados para aprovechar al máximo la iluminación y ventilación natural, con vistas al cerro que brindan una sensación de conexión con el exterior. La envolvente está resuelta con arcos de ladrillo a la vista, creando un edi-

ficio arraigado en la identidad cultural y arquitectónica de la provincia, y generando un sentido de pertenencia por parte de la comunidad. Mercado shopping viejo se suma así a la familia de centros comerciales de CB Developers, pasión por crear.



AUTOELEVADORES

MANTENIMIENTO INTEGRAL EN TODO EL PAÍS

MANTENIMIENTO



VENTA DE REPUESTOS



REPARACIÓN



AUTOELEVADORES ALQUILER - REPARACIÓN - REPUESTOS

381 2341319 / 381 4664795

Salas y Valdez 1496 S. M. de Tuc.

carevalo@craautoelevadores.com.ar



Tubos y Accesorios FUSIÓN

Tigre Fusión PPR3 PN 20

AWADUCT
PERFECTO. ETERNO.

TIGRE
Gentile Tucumán S.A.
Distribuidor

ANRG Gentile Tucumán S.A.

Lavalle 2729 - Telefax (0381) 4233131 - 4233127 - 4333200
ventas@gentiletucsa.com - (4000) Tucumán - Argentina



STA

ASCENSORES



SERVICIO TÉCNICO / VENTA

INSTALACIÓN / MODERNIZACIÓN

 [sta.ascensores](https://www.instagram.com/sta.ascensores)  [ascensores.sta](https://www.facebook.com/ascensores.sta)

 www.sta-ascensores.com.ar

  (381) 6448678 /// (381) 5725768

 ventas@sta-ascensores.com.ar



MATE DE LUNA 2158 – EDIFICIO DE VIVIENDAS

EMPRESA: ARQ. MAXIMO COLETTI Y ASOC
SUPERFICIE CONSTRUIDA: 4700 M2
DESARROLLO: SUBSUELO DE COCHERAS-PLANTA BAJA CON PALIER DE ACCESO, DPTOS DE 2 DORM CON PATIOS Y SOLARIUM CON PILETA -15 PISOS DE

VIVIENDA-TERRAZA CON QUINCHO Y ASADORES
TIPOLOGIAS: 1 DORM EN 1 PLANTA -1 DORM EN DUPLEX -2 DORM
¡AGRADECEMOS AL ARQ. MAXIMO COLETTI Y ASOCIADOS POR CONFIAR EN NOSOTROS!



**SOLUCIONES
PROYECTABLES**

**Productos y
servicios brindados**

- Flexo Top:** Mortero hidráulico; se transforma en una membrana cementicia elástica e impermeable de alta resistencia estructural.
- Flexo Cement:** Mortero hidráulico; se transforma en un impermeabilizante cementicio de alta resistencia estructural.
- Plaster Medianeras:** revestimiento acrílico de terminación ultrafina y alto rendimiento. Ideal para medianeras.
- Solum® Micro:** Microcemento monocomponente; fácil de aplicar; de alta resistencia y valor estético.
- Base Flex:** Mortero flexible de ligantes mixtos, máxima adherencia e impermeabilidad.
- Servicios:** Yeso proyectable y manual - Revoque exterior Proyectable 3 en 1 - Revestimiento acrílico exterior - Impermeabilizaciones de tanque, terraza, balcones, patios y baños - Contrapisos alivianados y carpetas proyectadas - Microcemento.

Somos proveedores



AV. EJÉRCITO DEL NORTE 28
SAN MIGUEL DE TUCUMÁN



(381) 448-1289



infosolucionesproyectables@gmail.com



@solucionesproyectables_

Traenos tu
Proyecto, en
PEWEN te
ayudamos a
*hacerlo
realidad...*



PEWEN
PISOS Y REVESTIMIENTOS

BUENOS AIRES > Jorge Newbery 3458 - Palermo
CÓRDOBA > Av. Colón 4050 Local 3 | NEUQUEN > Av. Entre Rios 304



Eiffel s.r.l
Ascensores

Venta - Instalación - Mantenimiento

Ascensores convencionales
Ascensores hidráulicos
Montacoches
Plataforma salva escaleras
Montacargas



San Lorenzo 438 - Tel: (0381) 4220075
Cel: 3815 177771 - 38160815378
Email: ascensoreseiffel@hotmail.com

ZÓCALOS Y CONTRAZÓCALOS

(Primera parte: Introducción)



Zócalos y contrazócalos

Comprende los trabajos relacionados al acabado especial en los muros interiores como la ejecución de contrazócalos, revestimientos y enchapados. De igual manera, como recubrimiento e impermeabilización de las partes interiores con la finalidad de protegerlos contra sustancias líquidas.

Zócalo

Con origen en el latín *socculus*, zócalo es una palabra que permite hacer referencia, entre otras cuestiones, al cuerpo o borde inferior de una obra que permite elevar los basamentos hasta un mismo nivel. El término también se emplea en otros ámbitos de la arquitectura, para nombrar al friso



o rodapié (es decir, a la franja o tabique que se instala en la parte de las paredes más cercana al piso para protegerlas de los golpes o con sentido estético) y a la parte de un pedestal que forma parte de la base.

El zócalo, en construcciones, es la parte inferior de un edificio. Una de las funciones constructivas del zócalo es la de nivelar los basamentos de un edificio a una misma cota. Suelen elaborarse en piedra tallada con elevadas

prestaciones a los esfuerzos de compresión, es por esta razón por lo que generalmente se emplea el granito. El zócalo está soportado directamente sobre la cimentación de los edificios, antiguamente consistía en un paralelepípedo pétreo que se asentaba inmediatamente sobre el suelo. En las columnas se denomina zócalo (o basamento) a la pieza cilíndrica sobre la que se soporta, es por esta razón por la que se emplea como sinónimo

DANIEL INGENIERIA

MADERA | ALUMINIO | METALURGIA
CLIMATIZACIÓN | OBRAS CIVILES

4977889
4228598

LAS PIEDRAS 884
S. M. DE TUCUMÁN

danielingenieria@hotmail.com
3814035044
danielingenieria.com

SURREY
El aire que tu vida necesita

de pedestal y normalmente se utiliza en construcciones como edificios o casas.

Como friso, el zócalo puede ser elaborado con madera o cerámica. Suele pintarse del mismo color que el suelo o que el muro en cuestión para aportar armonía visual. Lo más importante a la hora de la instalación de un zócalo es que su medida sea precisa y que coincida con las necesidades de la pared.

Un rodapié, también llamado zoclo, es una pieza que se coloca en la base de los tabiques o muros de las habitaciones como elemento estético y para protegerlos de golpes o roces.

Se fabrican de diversos materiales, especialmente de madera o cerámica. Suelen ser del mismo color y material que el suelo de la sala.



GLOBALCO S.R.L.

CONSTRUCTORA Y METALÚRGICA

OBRAS DE INGENIERÍA Y ARQUITECTURA

Empresa de Soluciones
Para Emprendimientos

GALPONES LLAVE EN MANO
TINGLADOS
ANTEPROYECTOS Y
PRESUPUESTOS S/COSTO
FINANCIACIÓN

Tel: 381 3209359T - Cel: 3814091200

Camino del Perú y B° El Mirador
Villa Carmela - Tucumán

globalcosrl@gmail.com
www.globalcosrl.com.ar





Tipos de zócalos

Estos son los siguientes tipos de zócalos a utilizarse en los acabados:

- Zócalo de cerámica
- Zócalo de mármol
- Zócalo de granito
- Zócalo de madera

Integrantes del equipo

David Beltrán Godoy, Anny Checya Molleda, Olger Sumiré, Ccoa Jerson Estrada Quispe, Franz Guevara Tupayachi, Santiago Vargas Ávalos y Jesús Huamán Roca.

Gentileza

Alejandro Antonio Gutiérrez Gallegos

SALVATTORI
DESDE 2001
Distribuidores exclusivos - **Venezia** REVESTIMIENTOS

Ventas por mayor y menor - Servicios de colocación e instalación - Asesoramiento y servicio personalizado
Pisos de hormigón impreso - Fibras de Hormigón - Microcemento - Pisos flotantes - Revestimientos texturados
Lobo de la Vega 1095 - Galería Mozart - Local 2 - Yerba Buena - Tucumán



Desarrollamos y ejecutamos proyectos de arquitectura, combinando arte y diseño en función del contexto

*Remedios de Escalada 50, of. 2 y 3,
Yerba Buena, Tuc
info@achearquitectos.com
Cel.: +54 381 4751035*



**PROYECTO
CASA MN1**

Los Azahares
Country Club
Yerba Buena

achearquitectos.com

ESTUDIO DE ARQUITECTURA,
CONSTRUCCIÓN Y ADMINISTRACIÓN DE OBRAS.



Soluciones de climatización para todas las necesidades

Hogar

Split, Mini Split y Multi Split



Comercial

Piso / techo, Cassette y Bajo Silueta



Industrial

Rooftop y sistemas VRF



 **YORK®**

**El máximo rendimiento, ahorro
de energía, comodidad y fiabilidad.**

Todo lo que necesitas, **con la mejor financiación**

MATERIALES · CABLES · CAÑOS · AISLACIONES · KITS DE PREINSTALACIONES · **ASESORAMIENTO PROFESIONAL**

TUCUMÁN

S. M. de Tucumán

Av. Mitre 432

📞 381 469 5546

Yerba Buena

Av. Aconquija 2115,

📞 381 511 3201

SALTA

La Rioja 444

📞 381 650 3524

JUJUY

República de Siria 242

📞 381 650 3525

 **Pizarro**
CLIMATIZACIÓN

📱 @Pizarro.climatizacion

Tres destinos en el mundo que inspiran color



¿Cuál es tu color en el mundo? Todos tenemos algo que por alguna razón nos gusta, nos representa, forma parte de nuestra historia, sentimientos o pasión. Ahora, más allá de un color en particular, hay destinos en el mundo que siempre sorprenden, por su cultura, sus paisajes, su gente, e impacta en los sentimientos generando sensaciones especiales, identificación o

amor a sus expresiones, al alma de su gente, a su arquitectura y a su color. Es así que una primera marca de pinturas en nuestro país, inspirando un futuro de infinitas posibilidades, identificó 3 destinos donde los colores primarios son los grandes protagonistas y son ideales para incentivar la creatividad, las tendencias y experimentar sus sensaciones.



Chefchaouen, Marruecos

El pueblo azul. Un lugar encantador donde sus viviendas están pintadas de azul, representa al cielo y constituyen un símbolo de libertad respirando frescura y todo su misticismo.



Su arquitectura es de diseño mediterráneo, se destacan las puertas centenarias, su decoración mágica despertando el placer y la fantasía.



**MATERIALES ELÉCTRICOS
Y DE ILUMINACIÓN**

📍 AV. ROCA 490 (LOCAL 3) TAFÍ VIEJO

📞 381 561 7791 📞 381 322 8448

📱 📷 TAB.ELECTRICIDAD



Izamal, México

El pueblo amarillo, ¡lleno de energía! En él conviven 3 períodos históricos: el espíritu sagrado de los mayas con sus pirámides mirando al cielo, su convento cuyo silencio deriva de la influencia religiosa española y sus calles, plazas y arquitectura armoniosa que representa el legado de la cultura.

Ciudad tranquila y pintoresca, sus calles son de adoquines, iluminadas por sus farolas clásicas, no te podés perder “La Luz de los Mayas” un evento interactivo que nos transporta a un pueblo vivo que conserva sus tradiciones.



TUCUMAN LAJAS

BORDES DE PILETA Y SOLARIUM

Av. Roca 3195 – S. M. de Tuc.
Tels. 3815 172322 y 3816 730739
(sólo mensajes por WhatsApp)
también en Facebook e Instagram



Venecitas y guardas para interiores
Lajas y listones de todo tipo
y colores - Refractarios
Losetas adoquinadas
Granza gris y amarilla
Pórfidos de la Patagonia
Mosaicos pulidos, variados colores
y stock.

SE RECIBEN TARJETAS

tucumanlajas@hotmail.com



Roussillon, Francia

Continuamos este viaje y nos paralizamos ante el impactante tono fueguino de Roussillon, de color rojo, asentado en la cima de una colina, ha sido nombrada como una de las más bellas aldeas de Francia.

Representa un viaje para agudizar los sentidos e impregnarse de nuevas sensaciones, se puede recorrer visitando deliciosos vinos locales en dos bodegas en la región disfrutando de una mezcla de tiempo libre y guiado en hermosos pueblos medie-

vales llenos de historia.

Reconocida por sus magníficos acantilados rojos y canteras de ocre, que conforman un paisaje lleno de rojos, amarillos y marrones logrando una combinación perfecta con el verde de los bosques que cercan el pueblo.

Gentileza de Sintoplast.



**Inauguramos Salón de Fiestas
para Mayores y Niños**

**CONSULTE PRECIOS
PARA DELEGACIONES DE ESCOLARES
Mariela: 3815112485**

aquadilla

Ruta Nacional N°9 – Km. 1314 – El Cadillal - Tucumán



 Dirección: RP 301 Km 3,08 - Esq. Antonio de Espinosa
 Telefono: 4395215 / 4390695
 mail: info@tacchellasrl.com.ar

GRANDES MUEBLES PARA GRANDES OBRAS

Muebles de cocina
Vestidores
Espacios de trabajo

S.M. Tucumán
Av. Belgrano 2578

Yerba Buena
Av. Aconquija 1900

Tafi Viejo
Av. Constitución 2400

BRB
— AMOBLAMIENTOS —

Melamina yo tengo

📍 Italia 2364

seguinos en  

La mayor variedad
en marcas y
modelos.



Macagno
MADERAS



MELAMINA

ENCHAPADOS

PISOS

HERRAJES

BAR INCLUSIVO



FICHA TÉCNICA

EMPRENDEDOR E IDEÓLOGO
DE ESTE GRAN PROYECTO:

José "Pepe" Ramón
Fundación Juntarnos

EQUIPO TÉCNICO DE DISEÑO:

Arq. Agustín López Ríos
Arq. Facundo Mendonça
Arq. Álvaro Campo

COLABORADORES EN EL PROYECTO:

Esteban Pereyra

ASESORAMIENTO EN ACCESIBILIDAD:

Mg Arq. Josefina Ocampo

DESTINATARIOS:

Todos y todas

FUNDAMENTOS

Hablar de inclusión es hablar de posibilidades, de empatía de pensar en el otro como un ciudadano de Derechos. Por eso este emprendimiento del bar inclusivo, en Yerba Buena (Av. Perón al 2400), se establecerá pensando en todas las personas, en la diversidad humana, en todas las discapacidades. Es un proyecto sin fines de lucro, que será disfrutado por todos los vecinos y a su vez, será una oportunidad para que muchos chicos puedan insertarse al mundo laboral. El personal que atenderá el restaurant serán jóvenes



con discapacidades. La arquitectura del lugar también acompañará la propuesta. Todos los espacios están diseñados para que haya una cómoda estadía, espacios llenos de luz, y buena circulación.

La inclusión laboral busca promover la diversidad en el ambiente laboral, garantizando que todos los trabajadores tengan las mismas oportunidades y sean valorados por sus habilidades y conocimientos, inde-

pendientemente de su género, edad, orientación sexual, discapacidad, origen étnico, religión u otra característica personal.

Por eso, es fundamental para que los empleados se adapten al ambiente laboral y se sientan cómodos y bienvenidos en su lugar de trabajo. Esto implica ofrecer un ambiente seguro y amigable, apoyar la capacitación y el desarrollo de habilidades, brindar el acceso a herramientas y recursos

Hierro Art

de Miguel Catalán

Herrería de obra
Herrería artística
 Automatización de portones
Construcción tradicional y en seco
 Ejecución de obras

Pje. Chaves de Laguna 1340 (paralelo a San Miguel y Asunción / entre Bolivia y Chile)
 San Miguel de Tucumán – Cel: 381-5902676 / hierro.art@hotmail.com

necesarios para cumplir con las tareas y objetivos laborales, y establecer un sistema de comunicación efectivo.

MEMORIA DESCRIPTIVA

El diseño se desarrolla en un solo nivel, en planta baja. Consta de un salón comedor, con capacidad para 20 personas aproximadamente. El salón tiene amplias circulaciones y accesos debidamente resueltos según los criterios de accesibilidad. Al fondo del salón se encuentra el núcleo sanitario, que consta de un módulo destinado para personas con discapacidad. El sanitario cuenta además con tecnología domótica, pensada para personas con movilidad reducida, como alarmas, detectores de humo, timbre de llama-



AISLAR

ES LA ÉPOCA IDEAL PARA IMPERMEABILIZAR PAREDES Y TECHOS Y REFACCIONAR LA FACHADA DE TU CASA.

MEMBRANA LÍQUIDA FIBRADA
MEMBRANA LÍQUIDA ACRÍLICA
MEMBRANA LÍQUIDA POLIURETÁNICA
MEMBRANA LÍQUIDA POLIURETÁNICA
REVESTIMIENTO TEXTURADO PARA PAREDES
Colortex Renueva

TRABAJAMOS Y RECOMENDAMOS PRODUCTOS **PROTEX**

Av. Adolfo de la Vega 695 3816293516 387 684-6580. Suc. Provincia de Salta



do de emergencias. En cuanto al diseño, responde a los lineamientos del Diseño Universal, con medidas amplias, artefactos y carpintería y herrajes adecuados.

En la resolución del espacio exterior, cuenta con mayor capacidad para comensales, contando con una intervención de diseño amena y confortable.

Los desniveles entre el espacio interior y el exterior se salvan con rampas, contando además con iluminación artificial y señalética orientativa y funcional.

Los espacios de desborde están pen-

sados, además con árboles y arbustos que aportan una ambientación natural.

En cuanto al mobiliario, en el exterior, estarán expuestos a la intemperie, por lo que serán resistentes al desgaste que produce el sol y la lluvia y aunque estén ubicados en el jardín exterior, se ubicarán de manera de permitir la circulación de todas las personas, sin obstáculos ni interrupciones.

En cuanto al espacio de vereda, se resolverán de acuerdo a las circulaciones peatonales, con la incorporación de pisos podotáctiles y rebajes

SERVICIO INTEGRAL

Para cada etapa de tu obra

MONTAJES

- Montaje de estructuras
- Tinglados
- Galpones
- Pisos industriales

HERRERIA

- Puertas y Portones
- Garajes y Quinchos
- Entrepisos y Escaleras

CARPINTERIA DE ALUMINIO

- Mass R60
- Modena

de cordón con vados y rampas según el desnivel a salvar. En el espacio de la ochava, un gran cantero marca un punto atractivo aportando color y aromas.

Un concepto fundamental en el interior del salón comedor, es la presencia de hitos, o referencias familiares dentro de este espacio, para generar, una memoria de secuencia espacial. Las circulaciones interiores y exteriores, serán libres, sin obstáculos, favoreciendo la independencia y autonomía. Se favorece la existencia de espacio de cambios de dirección y sentido más amplios, para generar el radio de giro de una persona usuaria de silla de ruedas.

En resumen, se aplican los criterios de accesibilidad en todo el edificio, relacionados con el control domóti-



MUSSARI
MICROCEMENTO

PISOS DE HORMIGÓN ALISADO E IMPRESO. REVESTIMIENTOS CEMENTÍCEOS.
MICRO-CEMENTO ALISADO. ALISADOS MECANIZADOS. REVESTIMIENTOS ACRÍLICOS.
SOLUCIONES SIN OBRA PARA RENOVACIÓN DE REVESTIMIENTOS

3814065647

MUSSARI_MICROCEMENTO

microcemento@mussari.com.ar

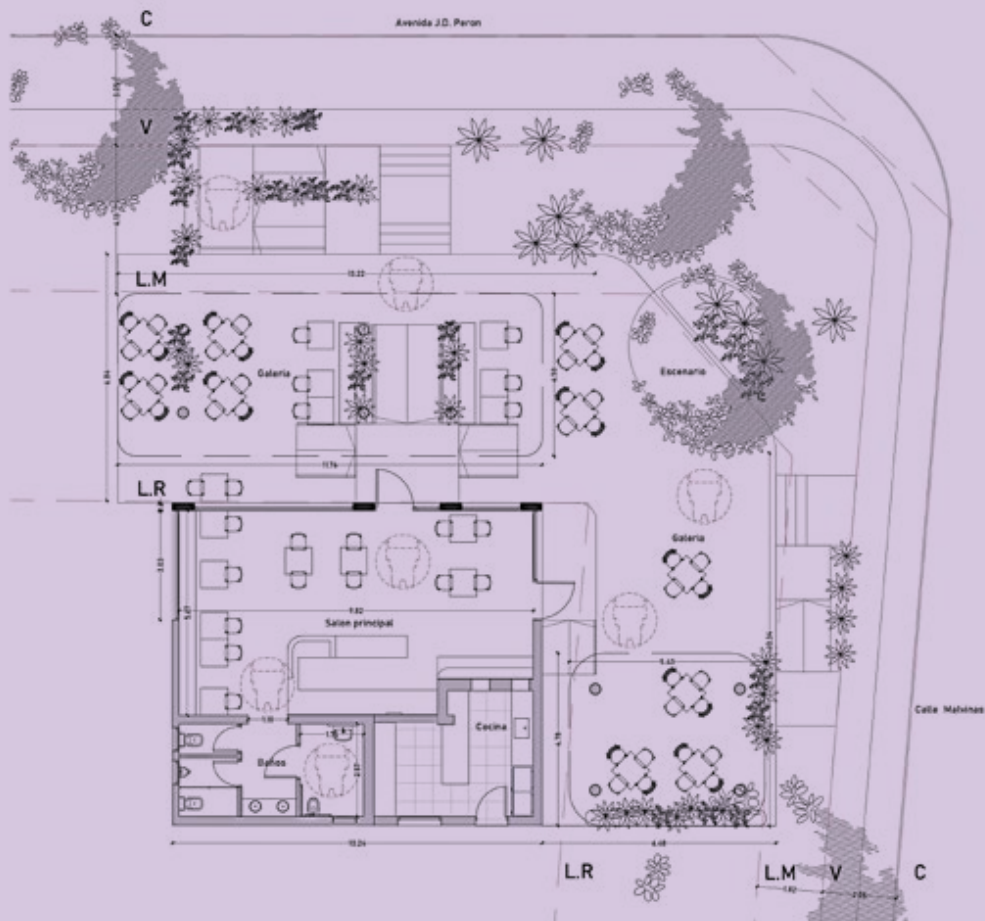

co, desde el sistema de apertura de puertas, el control de la temperatura, detectores de humo, sistemas de seguridad y alarmas.

Además, tomado en cuenta cada espacio, se cumple con:

- Criterios de antropometría y ergonomía
- Ayudas técnicas para la movilidad y orientación personal
- Comunicación y señalización táctil
- Señalización tacto visual y sonora
- Ruta accesible y circulaciones
- Circulaciones horizontales y verticales que facilitan el recorrido
- Rampas
- Locales arquitectónicos y servicios accesibles
- Atención y recepción pensada para todo tipo de personas
- Iluminación
- Panel informativo y mapa háptico
- Espacios exteriores y urbanos accesibles

intiploT

Copia de planos - Fotocopias - Copias color
Ploteos - Scaneo de planos

Córdoba 950 S.M. de Tucumán
Tel: 4947837 / Cel: 0381-156098046 +54 9 381 609-8046
Email: intiploT@yahoo.com.ar y intiploT@gmail.com

Ariel Lazarte
VIDRIOS

VENTA Y COLOCACIÓN DE

VIDRIOS TEMPLADOS
ESPEJOS
MAMPÁRÁS
POLICARBONATOS

TEL: 381 4740028 - 381 6433258 - 381 4758317
Av Cristóbal Colón 1.340
Av ejército del Norte 2.011
planta industrial José Hernández 698 - Las Talitas - Tucumán



FIORETTI

CONSTRUCCIONES

¿QUIÉNES SOMOS?



Una empresa joven, en sólido y continuo crecimiento. Capacitados para el desarrollo de nuevos emprendimientos, integrada por profesionales del área de la construcción: Arquitectos, Ingenieros, Contadores, Peritos y Operarios Especializados.



Conformamos un equipo integrado para cada etapa de la obra, diseño y planificación; cumplimiento de requisitos legales y técnicos de cada Proyecto y la ejecución del mismo.



Adoptamos el compromiso social y el cuidado del medio ambiente.
Trabajamos sujetos a protocolos de Seguridad e Higiene.
Operamos con proveedores locales de gran prestigio y trayectoria para la provisión de materiales.

INFRAESTRUCTURA CIVIL

OBRAS RESIDENCIALES

DESARROLLOS URBANISTICOS

ARQUITECTURA URBANA

PAISAJISMO

CONTACTO

CUIT 30-71010623-3
IVA: RESPONSABLE INSCRITO

CEL. 381-55418384

E-MAIL: fioretticonstrucciones@hotmail.com

DEPARTAMENTO DE
ARQUITECTURA

LH
LUZ HERRERA
ARQUITECTA

ARQ. LUZ HERRERA

B
JUAN BUSTAMANTE
ARQUITECTURA Y CONSTRUCCION

ARQ. JUAN BUSTAMANTE

PROMOS

CONSTRUÍMOS TU **TECHO** EN EL **DÍA**



AHORA 12
AHORA 18



COTIZACIÓN A DOMICILIO



LOGÍSTICA PROPIA



3812084225



4380060



Av. Colón 1235



DF Noa



df.noa

COTIZALO AHORA EN



Digitalización en la construcción argentina

Casi todos los profesionales (92,1%) buscan informarse sobre transformación digital, identificando necesidades de capacitación (99,8%) y oportunidades concretas de mejoras (99,7%) a partir de la adopción y uso de tecnologías digitales.

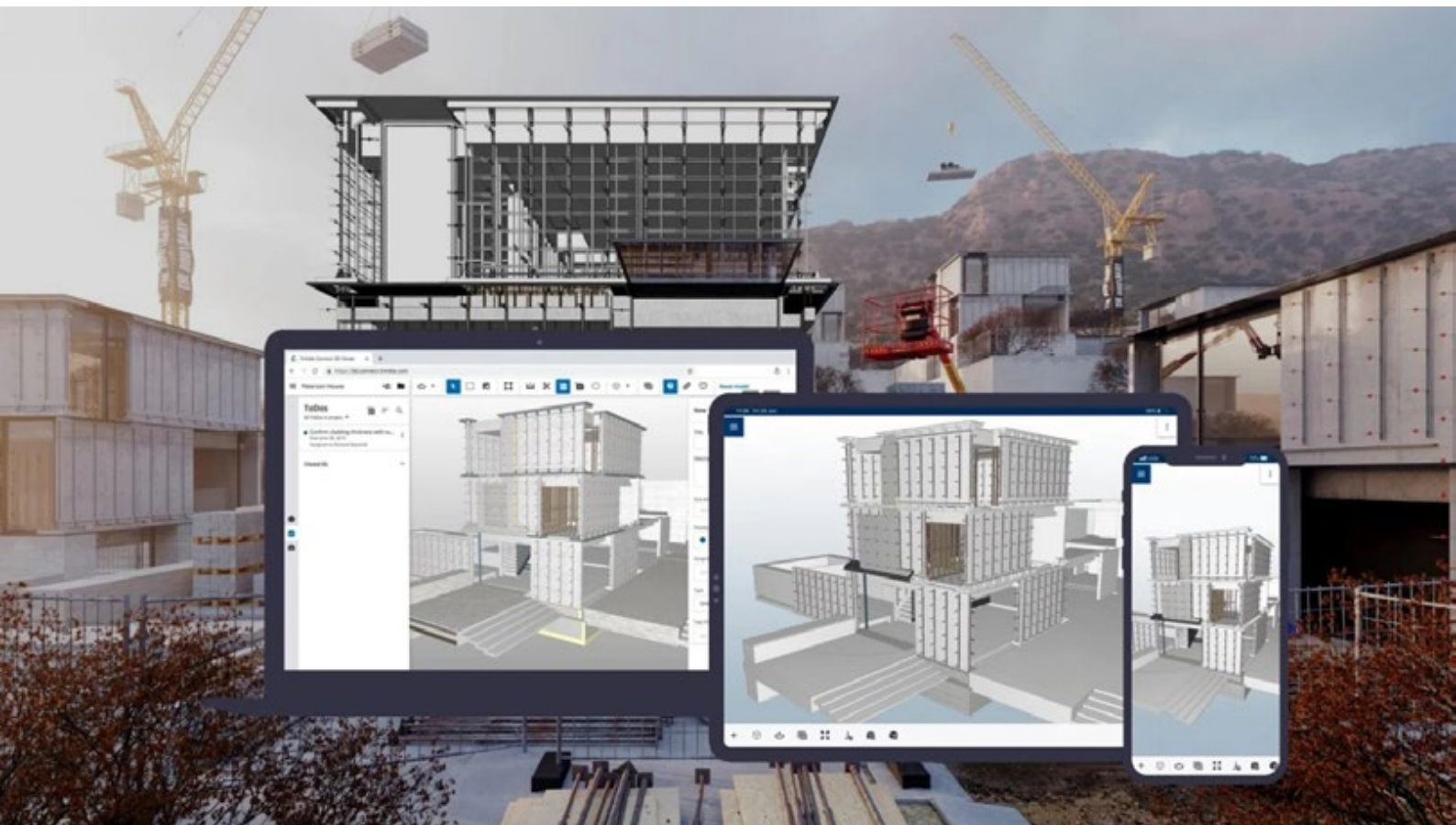

Amanco Wavin, la empresa de construcción e infraestructura de Orbia, forma parte de la Cámara Argentina de la Construcción; tal es así que participó de la realización del Relevamiento sobre digitalización en la construcción argentina, publicado por el BIM Forum. Uno de los pilares de la empresa

es ofrecer soluciones que mejoren la performance en la construcción, es por eso que de manera gratuita pone a disposición sus librerías BIM (por sus siglas en inglés, Building Information Modeling), que son modelos en 3D de sus productos con medidas y atributos idénticos a los reales. Las librerías BIM permiten



crear una simulación digital del edificio y entender su comportamiento previo a iniciar su construcción, logrando obtener un rendimiento en la construcción de mayor precisión, más limpio, eficiente y sostenible. Así se puede diseñar una representación 100% digital de la obra, incluyendo todas sus características físicas y funcionales antes de que se construya. Además de los diferentes diseños, una vez que la obra está termina-

da, también ofrece posibilidades de análisis, necesidades de cambios y mantenimiento de datos a lo largo del tiempo.

Desde el electricista hasta el plomero y el arquitecto, con respeto mutuo por los conocimientos de los demás, trabajan en un entorno compartido, aportando cada uno su experiencia, ayudando a construir de forma más inteligente, utilizando mejor los recursos y generando menos desperdicios.



Áridos, hierros, pre-mezclados, ferretería, aberturas, revestimientos, instalaciones de luz-agua-gas.

(0381) 4234724 /1093
✉ corralondelpero@gmail.com
☎ (381) 640-8215
f /corralondelpero
📷 corralondelpero
📍 Av. Ejército del Norte 142
San Miguel de Tucumán, Tucumán

Lunes a Viernes: 8:00 a 17:00 hs.

BIM es un fuerte impulsor de la transformación digital en la construcción de hoy en día y ha estado en una curva de adaptación creciente. Su potencial como una base digital “con vida” para el diseño colectivo, construcción y mantenimiento continuo es reconocido en toda la industria ya que ha sido adoptado como regla de adaptación universal (ISO 19650).

El relevamiento sobre digitalización en la construcción argentina nació con el propósito de contribuir a generar información útil para evaluar el momento actual del sector, sirviendo de insumo para el diseño y ejecución de acciones de intervención destinadas a promover y apoyar el proceso de transformación digital en general.

Profesionales que se desempeñan en la construcción civil: desarrolla-



WCL
WERBLUD • COHEN IMACH • LICHTMAJER
DESARROLLOS INMOBILIARIOS

Maipú 607  grupo.wcl

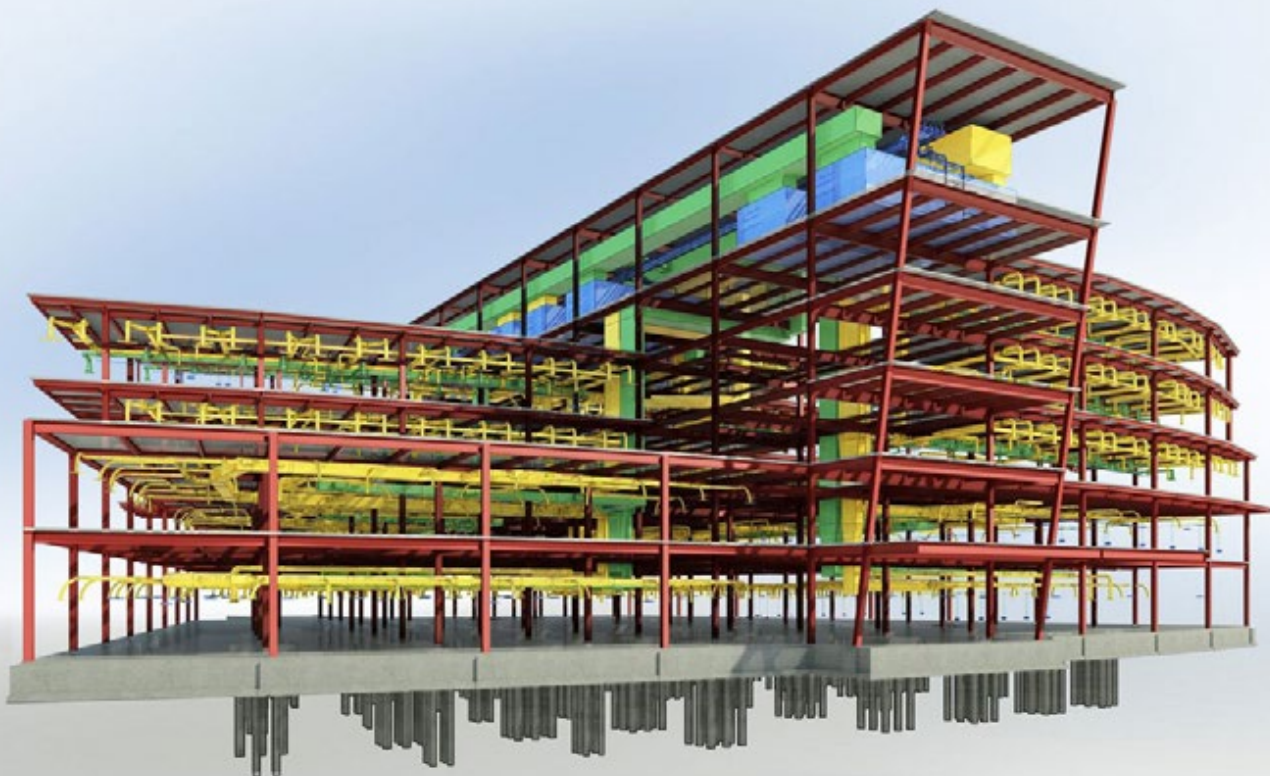

dores, diseñadores, constructores, consultores, gestores de proyectos de inversión pública o similares son los que participaron de este trabajo (1311 personas).

Las respuestas en materia de procesos de trabajo y políticas muestran una serie de oportunidades y desafíos en lo que se refiere al proceso de transformación digital.

¿Cuáles es el panorama en Argentina?

Según el 81% de los profesionales es posible mejorar la performance de

los proyectos y, con ello, disminuir la tendencia a experimentar retrasos y sobrecostos, a partir de optimizar los procesos de trabajo y la gestión del conocimiento en el sector.

Desafíos del sector

Uno de cada tres profesionales (35,2%) afirma no realizar actividades orientadas a la planificación del proceso de trabajo al inicio de los proyectos. Sólo 9,7% del total de participantes afirma utilizar otros métodos y herramientas, aparte del crono-



**MICROCEMENTO
TUCUMAN**

Estamos en: Av. Mate de Luna 2214, P.B. "A", S. M. de Tucumán

REPRESENTANTES

Microfloor 
VANGUARDIA EN REVESTIMIENTOS

Oxidum
Hierro Cobre Zinc

san marco
SISTEMI VERNICANTI PER L'EDILIZIA

Marketing & DG Ciro Larraguibel



381 447-1247



microcementotucuman.com.ar



[/microcementotucuman](https://www.facebook.com/microcementotucuman)



[microcementotucuman](https://www.instagram.com/microcementotucuman)

grama de Gantt, en este proceso. Uno de cada cuatro (25,9%) argumenta utilizar secuencias formalizadas para estructurar los proyectos. Uno de cada 5 profesionales (19,4%) argumenta utilizar estándares comunes (desarrollados con base en estándares locales o internacionales). Con respecto a las tecnologías, la digitalización base del sector es la principal fortaleza en el escenario actual. Los principales desafíos a partir de esto son: Superar la brecha de conocimiento existente entre el conjunto de tecnologías digitales relativamente más maduras y de uso genérico (típicamente las llamadas tecnologías 2.0) y aquellas más específicas y emergentes (tecnologías 3.0 y tecnologías 4.0).

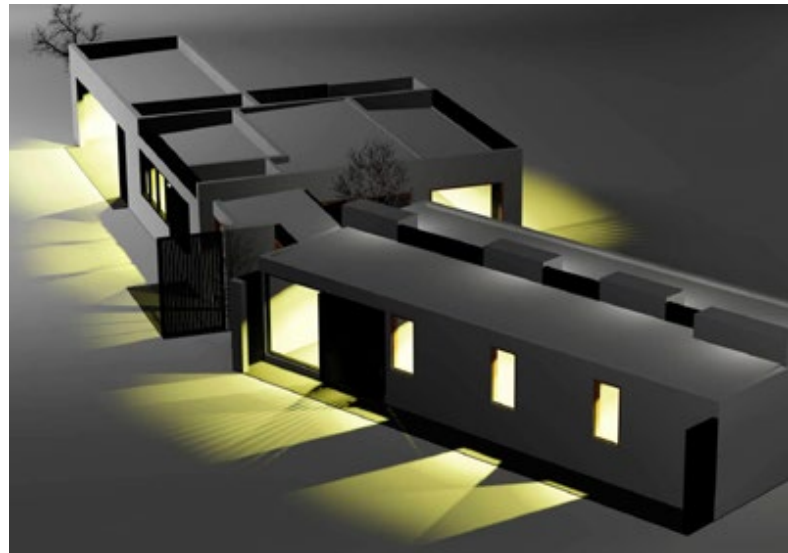



ILUMINACIÓN

MATERIALES ELÉCTRICOS



Suc. Concepción
San Martín 721
Tel: (03865) 428-260 / 422-946

Suc. J. B. Alberdi
Rivadavia 518
Tel/fax: (03865) 471-081

Suc. S.M. de Tucumán
Santiago 1014
Tel: 0381 2541457



@electricidadituarte

3816292424

www.ituarte.com.ar / ventas@electricidadituarte.com.ar / tucuman@electricidadituarte.com.ar

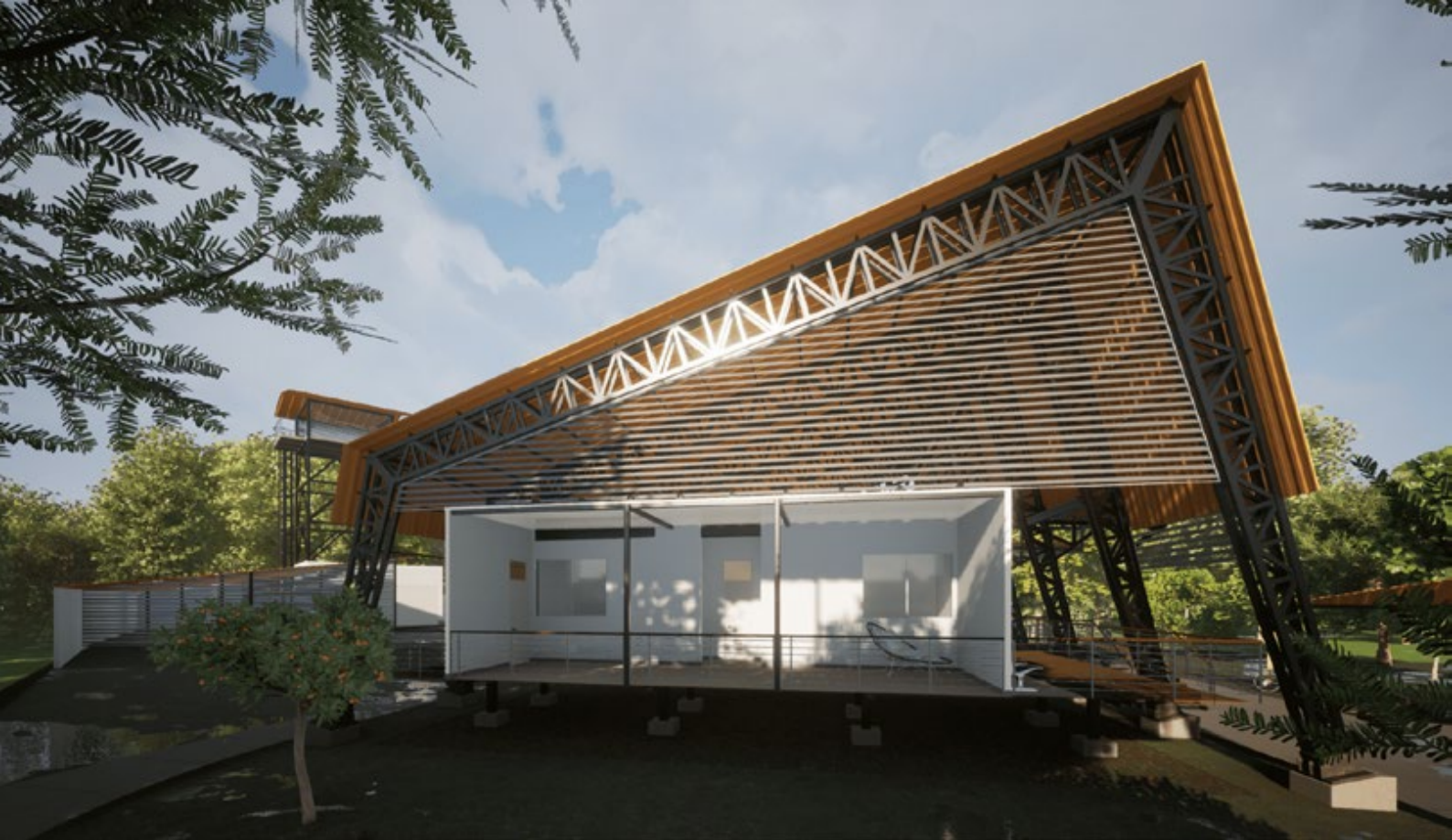

Con estos puntos a mejorar, cabe destacar que el 72% de los profesionales conoce aplicaciones específicas de tecnologías 2.0. Los desafíos, no obstante, están en superar la brecha de conocimiento entre esas tecnologías 2.0 y aquellas que han surgido en las últimas dos décadas, cada vez más específicas, y que configuran las mejores prácticas y diseñan el escenario futuro.

Al indagar acerca de las tecnologías 3.0 y 4.0 los niveles de conocimiento de usos en la industria de la construcción se reducen al 28,1% y el

12,3%, respectivamente.

Con respecto al uso de tecnologías digitales para la gestión de la información, en el intercambio de información de proyecto prevalecen los procesos analógicos digitales, con casi dos tercios de los profesionales utilizando de manera muy frecuente el envío de archivos digitales (a través de e-mail, plataformas de transferencia o similares) tanto con terceros como al interior de las organizaciones.

Por otro lado, "La dimensión vinculada a las personas y su relación con la



Ordoñez
VIDRIOS



Ruta alternativa 304 y Ayacucho, Alderetes. Tucumán / Tel: 381-6576077 / 381-5580235
e-mail: ordonezvidrios@gmail.com

agenda de la transformación digital” es la que evidencia de forma más clara las oportunidades y fortalezas de la industria. Se caracteriza por su sensibilización en relación con la urgencia del cambio, identificando necesidades de capacitación concretas, así como también oportunidades de mejora a partir del uso de metodologías y tecnologías digitales. Estos son algunos de los resultados del relevamiento:

El 92% de los profesionales manifiesta buscar activamente informarse sobre asuntos vinculados a la transformación digital.

El 98% de los profesionales identifica necesidades puntuales de capacitación y el 99,7% oportunidades concretas de mejoras a partir de la adopción y uso de tecnologías de



TECNOLIFT®
ascensores

VENTA - MODERNIZACIÓN - CONSERVACIÓN
SERVICIO TÉCNICO 24HS - ASESORAMIENTO SIN CARGO

+54 9 381 402 0068 **TECNOLIFTASCENSORES.COM**



base digital. Los resultados de este relevamiento abren la posibilidad de accionar en base a las necesidades de los profesionales de la industria. A partir de esto, se establece una etapa de planificación y trabajo en equipo hacia un sector que cada vez más se dirige hacia la transformación digital. Para

ello, se organizarán ciclos de trabajo sobre el diagnóstico realizado y la planificación de las acciones a seguir, convocando a las instituciones participantes y al público interesado.

*Gentileza de Librerías BIM
Amanco Wavin
<https://bim.amanco.com/es>*

ECOCLIMA

Climatización y negocios

¡Acompañamos tus proyectos!
Residenciales - Comerciales - Industriales

3815825861

DAIKIN YORK SAMSUNG LG SURREY



CONSTRUBANDA



Envianos tu consulta a infoconstrubanda@gmail.com
También puedes enviarnos un mensaje al **3815172353**
Nuestro Equipo de Atención al Cliente te va ayudar en lo que necesites.

**MUCHO MÁS
QUE UN CORRALÓN**

¡QUEREMOS SER
TU CORRALÓN
PREFERIDO!



Sucursales



TODOS LOS MATERIALES
PARA TU CONSTRUCCIÓN



FLOTA CON
LOGISTICA PROPIA



DIVERSIDAD DE
FORMAS DE PAGO



ASESORAMIENTO
PERSONALIZADO

CASA CENTRAL

Av. Monseñor Diaz 205

ALDERETES

Av. Rivadavia 209

YERBA BUENA

Av. Solano Vera 884

VISITÁ NUESTRAS REDES SOCIALES Y ENTERATE DE TODO

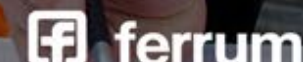



¿Por qué las tapas de las alcantarillas son redondas?

¿Alguna vez se hicieron esta pregunta? Las pisamos cuando cruzamos una calle, las pasamos por encima con los vehículos y sólo las recordamos cuando no están en su debido lugar. Forman parte del paisaje urbano. Parecen ocultas, pero están a la vista de todos y, con seguridad, no se suele pensar en ellas exceptuando las veces que nos quejamos por su notoria ausencia. Sirven como una cubierta protectora para las aberturas que permiten el acceso a las redes de alcantarillado y mucho más. Las tapas de las alcantarillas son una parte integral del sistema de alcantarillado que podemos observar y están instaladas en todas las ciudades. Esto se debe a que protegen a las personas

y los vehículos de caídas accidentales en la abertura, y evitan que objetos, animales o desechos entren en las alcantarillas y causen obstrucciones o daños. Además, están diseñadas con una textura antideslizante para evitar resbalones y caídas, lo que hace que sean más seguras para los peatones y los conductores de vehículos. Ahora bien ¿alguna vez nos pusimos a pensar por qué son redondas? No se pueden caer en el agujero sobre la cual están colocadas. Es decir, una tapa redonda no se puede poner de manera incorrecta, lo cual impide que se caiga en el agujero. Incluso si se llegara a colocar en un ángulo ligeramente inclinado tampoco se caería. En cambio, las tapas cuadradas o



rectangulares podrían colocarse en diagonal y caer al agujero.

Son más fáciles de mover que las cuadradas o rectangulares. Una persona las puede llevar rodando, algo que no sucedería si fuera cuadrada o rectangular ya que requeriría ser levantada. Son más fáciles de mover y reemplazar en comparación con las formas cuadradas o rectangulares. No importa cómo se coloque una tapa

redonda, siempre se puede girar para alinearla correctamente con el orificio de la alcantarilla.

Las tapas redondas también son más resistentes al estrés y al desgaste debido a su constitución uniforme. Al no tener bordes afilados ni ángulos soportan mejor el peso de los vehículos y el tráfico pesado sin romperse. Su forma circular está relacionada con la practicidad, durabilidad y



TUBYVAL S.R.L.

TUBOS Y CAÑOS DE CONSTRUCCIÓN

- Tubos, válvulas y accesorios para la conducción de fluidos en alta, media y baja presión.
- Cañerías y accesorios para redes de agua, cloacas y gas.
- Cañerías y accesorios para pozos de agua y redes de incendio.
- Para construcciones domiciliarias entregamos la mercadería en obra.

☎ 3816204975 - 3816204968

🌐 <http://www.tubyval.com.ar> ✉ tubyvalsrl@tubyval.com.ar



seguridad debido a su estabilidad, resistencia y facilidad durante el uso. Estos detalles de diseño hacen que las tapas ayuden a preservar la integridad de los sistemas de alcantarillado en las ciudades.

Los sistemas de alcantarillas son los encargados de evacuar las aguas residuales u otro tipo de agua utilizados en los centros urbanos. Sin embargo, el rápido crecimiento de las ciudades

ha llevado a que los sistemas estén sobrecargados por la urbanización y el crecimiento poblacional, lo cual pone en peligro la salud y seguridad de todos los habitantes dentro de los centros urbanos.

En Argentina, actualmente el sector de agua y saneamiento presenta brechas significativas en materia de cobertura, calidad y eficiencia de los servicios. En base a estimaciones del



OSSA
ingeniería & construcción



TUNELERÍA INTELIGENTE DIRIGIDA
INSTALACIÓN DE DUCTOS A TRAVÉS DE TUNELERÍA INTELIGENTE DIRIGIDA (HDD HORIZONTAL DIRECTIONAL DRILLING)

www.ossaingconst.com.ar
Av. Mate de Luna 1620 5° B, San Miguel de Tucumán, Tucumán – CP 4000
381-2549359 | Mov. 381-5089330
oscar.santillo@gmail.com | oscarsantillan@ossaingconst.com.ar



Ministerio de Obras Públicas, en el año 2019, el 88% de la población contaba con acceso a agua por red y el 63% a cloacas. Asimismo, en el caso particular de los barrios populares, el acceso formal a servicios de agua y cloacas alcanza sólo al 11,6% y 2,5%, respectivamente. Por otra parte, cerca de 2.6 millones de personas habitan en zonas rurales dispersas, con un alto déficit en el

acceso a servicios básicos, donde un 11% recolecta agua superficial y un 18% utiliza pozos o excavaciones en la tierra. Todo esto según datos de la Dirección Nacional de Agua Potable y Saneamiento (año 2022).

Gentileza Amanco Wavin

Para más información:

ariel.rosenberg@ketchum.com.ar

lara.grossi@ketchum.com.ar

FABRICAMOS LA PILETA DE FIBRA DE VIDRIO MÁS GRANDE DEL NOROESTE ARGENTINO

PILETAS
DINO

Venta y colocación de clorinadores

Piletas rectangulares y Riñón, con lavapiés, y Rectangulares con Arco Romano

Km. 1294 – Av. Circunvalación – Ruta Nac. 9
(junto al Parque Industrial) – Tucumán
Cel. 3814135950
e-mail: piletasdino@yahoo.com.ar / www.piletasdino.com.ar

MORETA ASCENSORES

CONSERVACION - MONTAJES
MODERNIZACIONES
REVESTIMIENTOS
PUERTAS REGLAMENTARIAS

José Colombres 205
Tel: 4222991
Cel: 155-876809 - Tel: (0381) 400-4198
E-mail: moretaascensores@hotmail.com

Los SIG Herramienta para la toma de decisiones

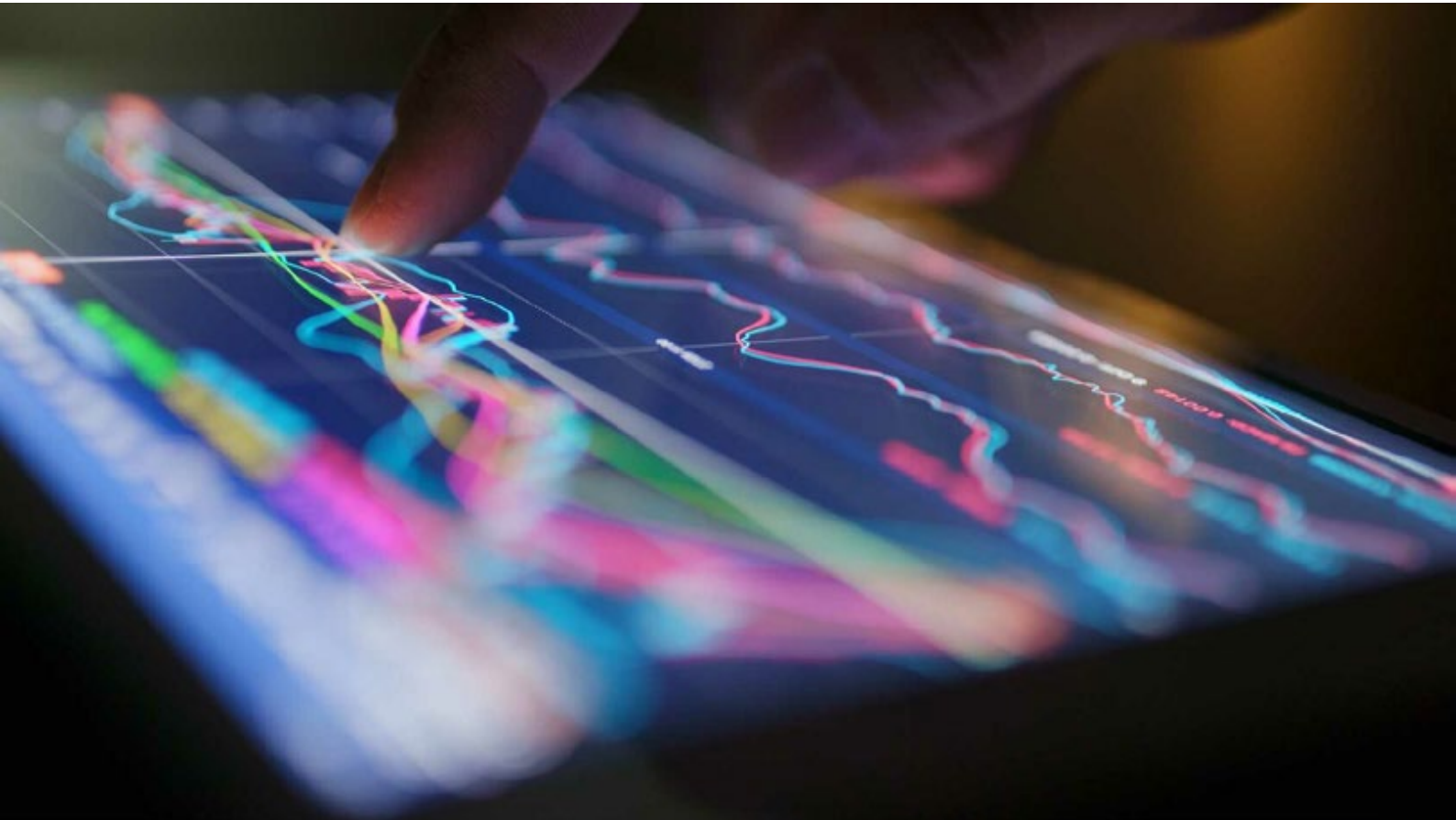

Un sistema de información geográfica (SIG), también habitualmente citado como GIS por las siglas de su nombre en inglés Geographical Information System, es un conjunto de herramientas que integra y relaciona diversos componentes que permiten la organización, almacenamiento, manipulación, análisis y modelización de grandes cantidades de datos procedentes del mundo real que están vinculados a una referencia espacial, facilitando la incorporación de aspectos sociales-culturales, económicos y ambientales que

conducen a la toma de decisiones de una manera más eficaz.

En el sentido más estricto, es cualquier sistema de información capaz de integrar, almacenar, editar, analizar, compartir y mostrar la información geográficamente referenciada. En un sentido más genérico, los SIG son herramientas que permiten a los usuarios crear consultas interactivas, analizar la información espacial, editar datos, mapas y presentar los resultados de todas estas operaciones. La tecnología de los SIG puede ser utilizada para investigaciones cien-

EXPANSIÓN URBANA GRAN SAN MIGUEL DE TUCUMÁN IMÁGENES SATELITALES de BASE AÑOS 1991, 2001 y 2010



tíficas, la gestión de los recursos, la gestión de activos, la arqueología, la evaluación del impacto ambiental, la planificación urbana, la cartografía, la sociología, la geografía histórica,

el marketing, la logística por nombrar unos pocos. Por ejemplo, un SIG podría permitir a los grupos de emergencia calculando fácilmente los tiempos de respuesta en caso de



**CALIDAD Y VARIEDAD EN ALUMINIO
PARA LA CONSTRUCCIÓN**

- ▶ Perfiles de aluminio para carpintería
- ▶ Perfiles de aluminio estructurales
- ▶ Selladores e insumos para dvh
- ▶ Accesorios
- ▶ Burletes
- ▶ Maquinarias
- ▶ Cortinas roller medidas estándar.

☎ (0381) 423 1421 ✉ info@alunort.com
🕒 Lunes a Viernes de 8:30 a 13:00 y de 14:00 a 17:30 hs.

DISTRIBUIDOR OFICIAL DE

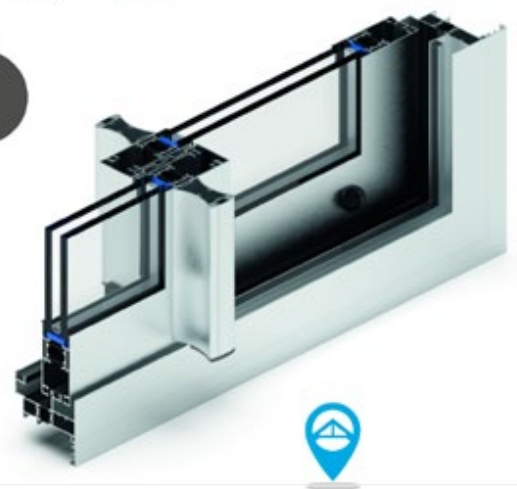

**VISITANOS EN
Amador Lucero 253**

ÁREAS URBANAS GRAN SAN MIGUEL DE TUCUMÁN

un desastre natural, o encontrar lo humedales que necesitan protección contra la contaminación, o pueden ser utilizados por una empresa para ubicar un nuevo negocio y aprovechar las ventajas de una zona de mercado con escasa competencia. O sea que los sistemas de información geográfica (SIG) son definidos como una estructura creada para

- Recopilar
- Gestionar
- Analizar datos de carácter geográfico y social
- Crear
- Compartir
- Aplicar productos de gran utilidad que sirven para ayudar a resolver problemas complejos.

En un primer momento el uso de los SIG como herramienta en los municipios

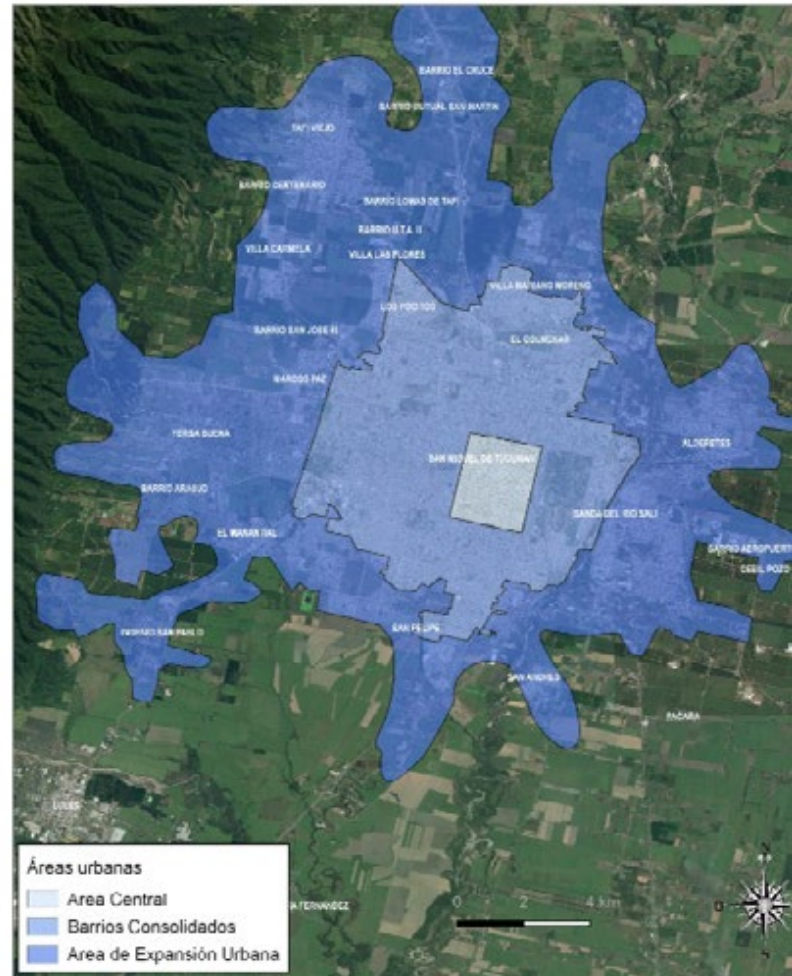

ALUMBRA
ALUMINOS DIÁMBRA

**FABRICAMOS
SOLUCIONES A MEDIDA**

Carpinterías de aluminio a medida
Persianas de aluminio / Barandas
Parasoles / Mamparas de baño

381-6536634
alumbra.ventas@gmail.com

381-6536634 info@alumbbrasrl.com.ar San Martín 2183 San Miguel de Tucumán alumbrack

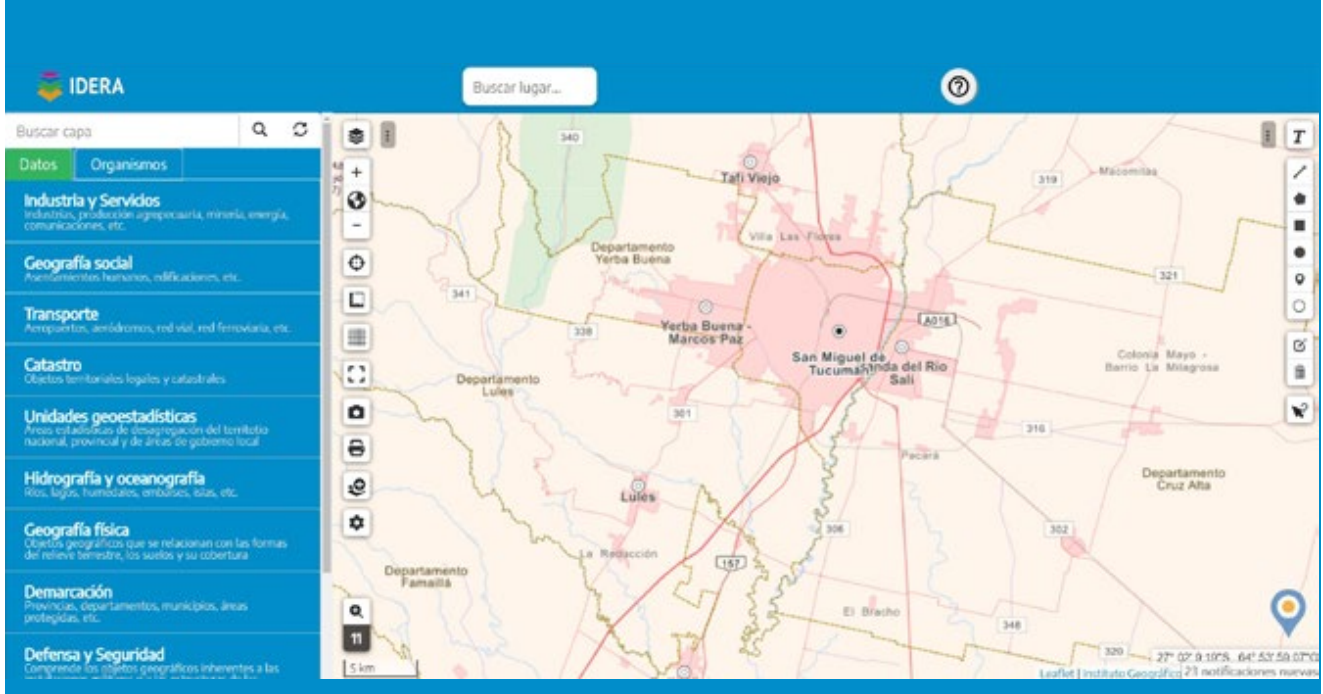

cipios, tiene la finalidad de producir un inventario digital que lleve a la generación de mapas temáticos de las variables utilizadas.

Lo importante es generar la transparencia de los datos y la accesibilidad a ellos por parte de la ciudadanía, como herramienta fundamental en la

toma de decisiones y la información. Un objetivo fundamental es ofrecer al ciudadano, una buena calidad de los servicios brindados.

Por eso, los SIG deben ser impulsores dentro del ámbito público como una fuente de información geográfica, generación de base de datos y desa-

RIOAZUL

INGENIERIA s.r.l

www.rioazul.com.ar

NAVES INDUSTRIALES

Referentes en Diseño y Fabricación
de ESTRUCTURAS METÁLICAS















@rioazuling

📍 Lavelle 2974 - San Miguel de Tucuman

☎ 0381 - 4233340

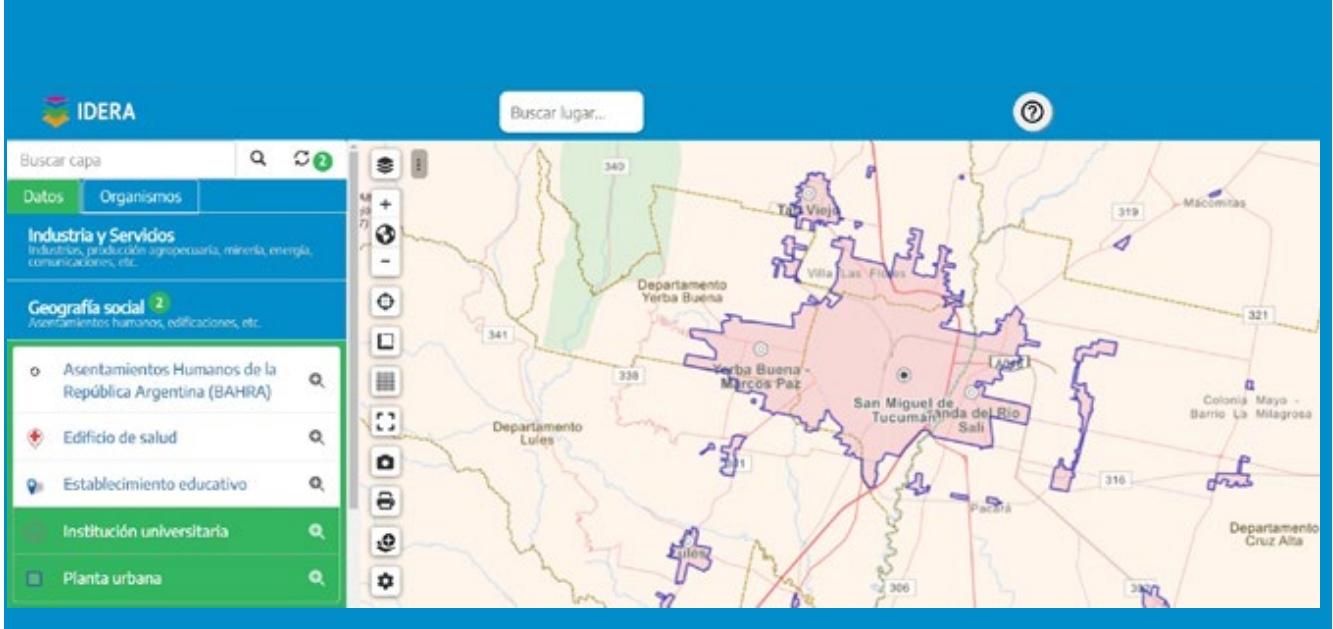
✉ rioazul@rioazul.com.ar



rollo de políticas públicas basadas en datos veraces y reales.

Si logramos facilitar la accesibilidad de la información geográfica y mejorar la operatividad entre todas las dependencias del Estado, obtenemos una mayor eficiencia, promovemos la cooperación, un mayor desarrollo productivo y un mejor uso del

tiempo. O sea, que el uso de las últimas tecnologías, permite que cada ciudadano se sienta incluido.

Si planificamos crear un mapa localizando servicios, sitios de interés, espacios verdes, etc, todos con la única característica de la accesibilidad, podremos generar un impacto positivo en para el ciudadano, para la diversidad humana.

D+d

DISEÑO + DECORACIÓN

Diseño & mobiliamientos

a medida .

- HOGAR

- OFICINAS

- COMERCIOS

SAN MIGUEL DE TUCUMÁN
Mendoza 898 , esquina Salta.

☎ 3814664368

YERBA BUENA
Avenida Aconquija 1071

☎ 3816236191





✉ dmasd@gmail.com

f Diseño+Decoración

📷 dmasd.tuc

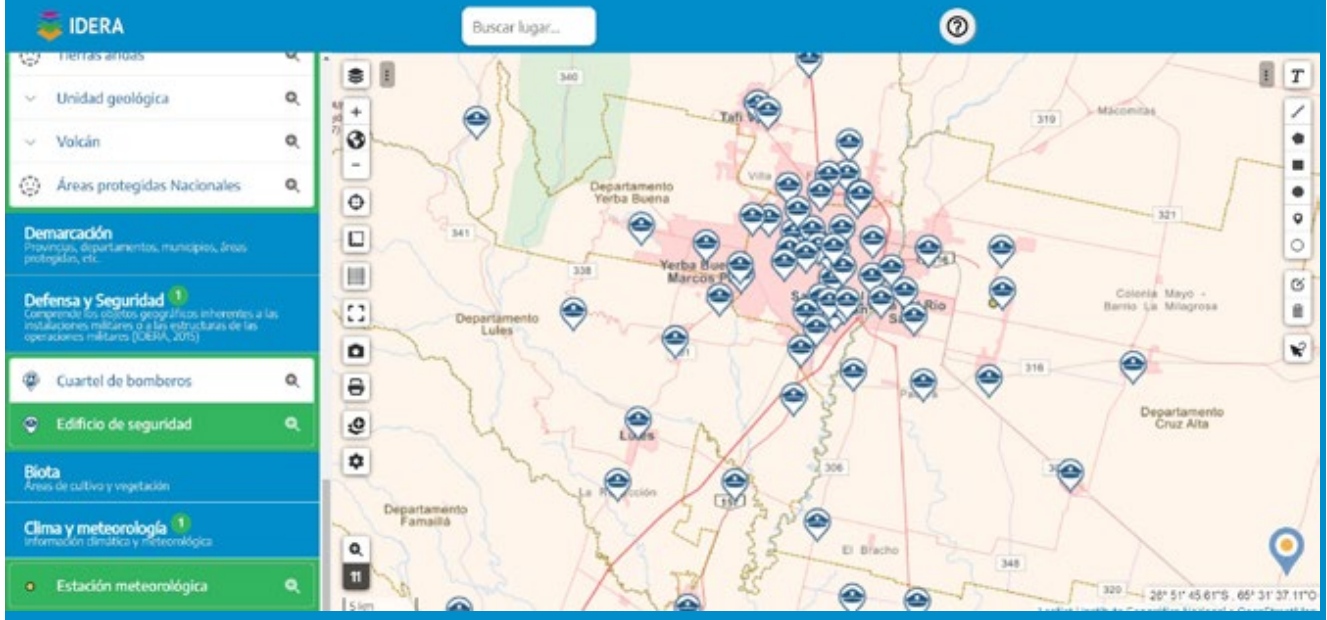

Los análisis basados en conjuntos de datos espaciales tienen la particularidad de proveer datos sobre sectores concretos y específicos, que son objeto de estudio por parte de las direcciones técnicas del municipio como también, permitir el acceso a

la comunidad. Un ejemplo claro sería utilizar las GIS, para informar sobre el recorrido exacto en tiempo y espacio de las diferentes líneas de ómnibus, los horarios de atención de aquellos centros culturales accesibles, de aquellos recitales que se desarrollan

- Redes informáticas para empresas
- Wi-Fi empresarial (equipos para alta densidad de conexiones)
- Cámaras de seguridad
- Sistemas de alarmas

Pje. Tambor de Tacuarí 1213 (Uruguay 750)
S. M. de Tucumán - Tel: 3816303193

Molina Vidrios S.A. 40 AÑOS (1975-2015)

Distribución directa de fábrica de Vidrios y Aluminios | Fábrica de templados y DVH

DIVISION VIDRIOS

DIVISION ALUMINIO

Distribuidor Oficial de: VASA, FlamiA, OK, TANIT

Rivadavia esq Italia | Tel: 0381-4220111
E-mail: molinavidrios@molinavidrios.com.ar
(4000) S. M. de Tucumán | Rep. Argentina

f Molina Vidrios



en espacios accesibles, etc.

Podemos hablar de cartografía interactiva, donde se visibilicen estos espacios cuya cualidad es la Accesibilidad.

Por ejemplo, podríamos tomar decisiones al planificar una salida si identificamos a través de las SIG:

- Espacios verdes en la ciudad: relevamiento y georreferenciación de los espacios verdes en el tejido urbano cuyos accesos, recorridos y espacios de uso son accesibles. . De esta forma desde el usuario puede planificar de una salida y el disfrute del tiempo y del espacio con independencia y autonomía.

Un binomio frecuente es relacionar: Accesibilidad y rampas. Basados en esta afirmación podremos recolectar datos de campo con la ayuda perso-

nal de relevadores, quienes también podrán recorrer las principales arterias residenciales, comerciales de la ciudad recabando información sobre el estado de las rampas destinadas a personas con movilidad reducida. De esta manera, se puede realizar un mapeo dando como resultado un panorama general del estado en el que se encuentran las rampas en la ciudad y así determinar futuras acciones para el mejoramiento de las mismas.

El Transporte urbano, es un factor problemático para el ciudadano: la falta de continuidad en el horario, la carencia del mantenimiento de las unidades y la falta de accesibilidad a sus unidades, son puntos negativos. Es necesario aplicar también en este campo, las aplicaciones de los sistemas de información georeferen-



ciadas, o sea digitalizar la cantidad de líneas a disposición y el recorrido que realizan, para determinar la cobertura hacia los diferentes barrios de la ciudad y realizar el análisis de los sectores en los cuáles se encuentra un déficit de cobertura por parte de las distintas líneas y así plantear las propuestas necesarias para una mejora del servicio a la comunidad. Las tecnologías utilizadas son variadas, podemos enumerar:

- Una aplicación web desarrollada en Hypertext Preprocessor (PHP), con un framework llamado Bootstrap

- JavaScript y bases de datos MySQL, y se encuentra subido en un servidor de Amazon perteneciente a Linux.

Todas estas tecnologías nos permiten interactuar de manera que se crean mapas asociados a diferentes bases de datos y además tiene la capacidad de soportar dentro del mismo repositorio iFrame, cualquier otro mapa realizado en un diferente servidor.

Para la creación de mapas las herramientas utilizadas fueron:

- Software: Qgis 3.14, ArcGis 10.8 y Google Earth Pro



- Planilla de cálculo: Microsoft Excel, integrada en Microsoft Office
 - Servidores de mapas web: Umap, Google My Maps y MIM
- Se pueden planificar futuras proyecciones, tales como: Implementación de una infraestructura de datos espaciales para la ciudad, trabajar con los estándares de la Infraestructura de Datos Espaciales de la República Argentina (IDERA), ofreciendo nuevos servicios en el portal de mapas de los municipios y a su vez presentar conjuntos de datos relacionales imprescindibles para tomar decisiones dentro del mismo.
- La multidisciplinariedad y la interoperabilidad son fundamentales en una tarea en desarrollo de este tipo. Que un equipo de trabajo esté com-

puesto por distintas formaciones académicas y experiencias en diferentes ámbitos laborales ayuda a la integración de conocimientos. También se aportan avances en la infraestructura territorial, entendiendo que los Sistemas de Información Geográfica son necesarios y deben consolidarse en el ámbito público como una herramienta de integración y manejo de datos espaciales para la construcción de una infraestructura robusta y sin fisuras que nos permita mejorar la gestión de políticas eficientes.

*Mg Arq. Josefina Ocampo
Magister en accesibilidad
Magister en Política y Gobierno
Doctoranda en Humanidades*

ZÓCALOS, CONTRAMARCOS Y MULTILINEA



Molduras Exteriores de EPS

PoliPor

Guardas y Cornisas



Molduras Interiores de EPS

Tecpor
Deco



Encontrá
estos productos en

Adicem

www.adicem.com.ar

GRUPO
TecnoPolipor

www.tecnopolipor.com



@tecnopolipor



GRUPO **ZERAMIKO**



TE ESPERAMOS EN:

24 de Septiembre 731
(S.M. de Tucumán)

Av. Saenz Peña 602
(S.M. de Tucumán)

Av. Solano Vera 293
Outlet (Yerba Buena)

Ruta Nac. 38 esq. España
(Concepción)

Luis Lobo de la Vega esq.
Diego de Villaruel (Yerba Buena)

 /GRUPOZERAMIKO

 @ZERAMIKO

zeramiko.mitiendanube.com



LOS PRECIOS SUGERIDOS SON SOLO A NIVEL DE REFERENCIA Y POR TRABAJOS UNITARIOS, EN MAYOR CANTIDAD ESTOS VARIAN A CRITERIO DEPENDIENDO DEL VOLUMEN O CANTIDAD

N°	RUBRO	MANO DE OBRA	Lista 67
1	ESTRUCT. HP	EXCAVACION MANUAL GENERAL x m3	14991,70
2	ESTRUCT. HP	Cimiento Cavado (0,40x0,6) x ml.	3598,01
3	ESTRUCT. HP	Cimiento Cavado (0,30x0,50) x ml.	2248,76
4	ESTRUCT. HP	Cimiento Cavado (0,40x0,50) x ml.	2998,34
5	ESTRUCT. HP	Base Cavado 0,80x0,80x1 m	9594,69
6	ESTRUCT. HP	CIMENTOS LLENADO X 1 M3 (EN ESTRATOS DE PIEDRA BOLA, RIPIO BRUTO)	24631,99
7	ESTRUCT. HP	Cimiento Llenado (0,40x0,60) x ml. (Estratos Piedra Bola, Ripio bruto fino)	5911,68
8	ESTRUCT. HP	Cimiento Llenado (0,30x0,50) x ml. (Estratos De Piedra Bola, Ripio Bruto)	3694,80
9	ESTRUCT. HP	Refuerzos o Soportes HP AP x m3, H 18 (325 KG Cem Portl x m3) Para Distribuc De Cargas	539701,20
10	ESTRUCT. HP	HP DE LIMPIEZA H8 X 1 m3 (200Kg. Cemento Portland x m3)	18063,46
11	ESTRUCT. HP	Base HP Limpieza 5 cm de espesor HP 180 a200 Kg/m3 + Centrado Armadura	531,78
12	ESTRUCT. HP	Cimiento HP Limpieza 0,4cm ancho x 5cm de espesor HP 180 a200 Kg/m3 x ml.	361,27
13	ESTRUCT. HP	BASE ARMADO Y LLENADO HP X M3	40529,23
14	ESTRUCT. HP	Base Armado y Llenado HP (0,8X0,8X0,6)	15563,23
15	ESTRUCT. HP	Base Armado y Llenado HP (1,00X1,00X0,80)	32423,39
16	ESTRUCT. HP	RELLENO Y COMPACTACION TIERRA x M2 EN CAPAS HASTA 10cm DE ESPESOR	1948,92
17	ESTRUCT. HP	Relleño y Compactac. Tierra Sobre Base 0,8ml x0,8ml	1247,31
18	ESTRUCT. HP	Relleño y Compactac. Tierra Sobre Base 1,50ml x1,50ml	4385,07
19	ESTRUCT. HP	COLUMNA FUSTE PRECIO X M3 ENCOFRADO INDEPENDIENTE HP NO VISTO HASTA 2,7 M DE ALTURA (H18 325KG/M3)	449751,00
20	ESTRUCT. HP	Columna Fuste 0,20X0,20Xml Encof indepaendiente /M lineal (Constr En P Baja 2,7mt De Alt HP No Visto)	17990,04
21	ESTRUCT. HP	Columna Fuste 0,20X0,20Xml Encof independiente /MLineal (Const En P Alta + 2,7mt De Altura HP No Visto)	20688,55
22	ESTRUCT. HP	COLUMNA FUSTE x M3 ENCOF DENTRO MAMPOST / M LINEAL (CONSTR EN P BAJA HASTA 2,7MT DE ALT NO HP VISTO)	404775,90
23	ESTRUCT. HP	Columna Fuste 0,15X0,15Xml Encof Dentro Mampost / M Lineal (Const En P baja Hasta 2,7mt De alto HP No Visto)	9107,46
24	ESTRUCT. HP	Columna Fuste 0,15X0,15Xml Encof Dentro Mampost / M Lineal (Constr En P Alta A Mas De 2,7mt de Alt HP NoVisto)	10473,58
25	ESTRUCT. HP	Columna Fuste 0,15X0,20Xml Encof Dentro Mampost / M Lineal (Const En P baja Hasta 2,7mt de alto HP No Visto)	12143,28
26	ESTRUCT. HP	COLUMNA HP Terminación superficial Revoque Rústico Fratazado Hasta 0,3m ancho x lado x ml.	922,39
27	ESTRUCT. HP	COLUMNA HP Terminación superficial Revoque Rústico + Enlucido Mandilado Hasta 0,3m. ancho x lado x ml.	1349,25
28	ESTRUCT. HP	ARRIOSTRAMIENTOS (ENCADENADOS) PRECIO X M3 (ADICIONAR UN 15% CUANDO SUPERE LOS 2,7M HASTA 5M)	374792,50
29	ESTRUCT. HP	Encadenado Horiz Inferior (Viga Riostra Inf.) x mt. Lineal (0,15X0,15)	8432,83
30	ESTRUCT. HP	Encadenado Horiz Inferior (Viga Riostra Inf.) x mt. Lineal (0,15X0,30)	16865,66
31	ESTRUCT. HP	Encadenado Horiz Sup (Viga Riostra Sup.) x mt. Lineal (0,15X0,15) a partir de 2,7 Hasta 5m De Altura	9697,76
32	ESTRUCT. HP	Encadenado Horiz Sup (Viga Riostra Sup.) x mt. Lineal (0,15X0,20) a partir de 2,7 Hasta 5m De Altura	12930,34
33	ESTRUCT. HP	Encadenado vertical (Columna Arriostramiento) 0,15X0,15 X m Lineal Hasta 2,7M De Altura	8432,83
34	ESTRUCT. HP	Encadenado vertical (Columna Arriostramiento) 0,15X0,15 X m Lineal constucc superior a 3m de altura hasta 5m	9697,76
35	ESTRUCT. HP	VIGAS PRECIO X M3 ADICIONAR 15% CUANDO SUPERE LOS 3M HASTA 5M	539701,20
36	ESTRUCT. HP	Viga 20x30x100 x mt. Lineal (No HP Visto)	32382,07
37	ESTRUCT. HP	Viga 20x20x100 x mt. Lineal (No HP Visto)	21588,05
38	ESTRUCT. HP	VIGA HP Terminación Superficial. Revoque Rústico Fratazado Hasta 0,3m ancho x Lado x ml.	908,41
39	ESTRUCT. HP	VIGA HP Terminación Superficial. Revoque Rústico + Enlucido Mandilado Hasta 0,3m ancho x Lado x ml.	2026,46
40	ESTRUCT. HP	LOSA VIGUETAS BOVEDILLAS 9 -12 ARMADO Y LLENADO. Superficie Mayor a 15 m2	12578,04
41	ESTRUCT. HP	LOSA VIGUETAS BOVEDILLAS 17 ARMADO Y LLENADO. Superficie Mayor a 15 m2	13975,60
42	ESTRUCT. HP	LOSA VIGUETAS BOVEDILLAS 9 -12 ARMADO Y LLENADO. Superficie Menor a 15 m2	15023,77
43	ESTRUCT. HP	LOSA VIGUETAS BOVEDILLAS 17 ARMADO Y LLENADO. Superficie Menor a 15 m2	16421,33
44	ESTRUCT. HP	COLOC DE INSERTOS METALICOS En Vigas o Columnas En Seco Perforación + Anclaje Mecánico o Químico x Unidad Hasta Ø 12	2305,97
45	ESTRUCT. HP	COLOC DE INSERTOS METALICOS En Vigas o Columnas En Húmedo (Previo Llenado Elem. Estructural) x Unidad Hasta Ø 16	824,56
46	ESTRUCT. HP	COLOC DE INSERTOS PLACA METALICA En Viga o Columna En Húmedo x cm2 x Unidad	8,39
47	ESTRUCT. HP	COLOC DE INSERTOS PLACA METALICA En Viga o Columna En Seco +Anclaje Mecánico o químico x cm2 x Unidad	34,94
48	ESTRUCT. HP X VOLUM	EXCAVACION (GRANDES OBRAS) GRANDES VOLUMENES X CANTIDAD EL M3	11393,69
49	ESTRUCT. HP X VOLUM	Cimiento Cavado (GRANDES OBRAS) Galpones Medianeras Cierre Completo de Terreno en Barrios Etc. E).Cimiento (0,4 x 0,6 x 1ml.)	2734,49
50	ESTRUCT. HP X VOLUM	Excavación Picina (GRAN VOLUMEN) E) (3mx4mx1,5m) = (18m3)	205086,46
51	ESTRUCT. HP X VOLUM	CIMENTOS LLENADO (GRANDES OBRAS) ESTRATOS CON PIEDRA BOLA, RIPIO BRUTO, GALPONES BARRIOS ETC POR CANTIDAD EL M3	17259,86
52	ESTRUCT. HP X VOLUM	Cimientos (GRANDES OBRAS) Galpones Medianeras Cierre Completo de Terreno en Barrios Etc. E).Cimiento (0,4 x 0,6 x 1ml.)	4142,37
53	ESTRUCT. HP X VOLUM	BASES ARMADO (GANDES OBRAS) X CANTIDAD 0,8X0,8 (PARRILLA Y ATADO PIE ARMADURA DE COLUMNA APLOMADA EN EXCAVACION)	6568,53
54	ESTRUCT. HP X VOLUM	BASES LLENADO M3 (GRANDES OBRAS)	14744,26
55	ESTRUCT. HP X VOLUM	Relleño y Compactac x m2 en Capas Hasta 10cm de Espesor en (Grandes Superficies)	2445,73
56	ESTRUCT. HP X VOLUM	ENCADENADO HORIZ INF. X M3 (GRANDES OBRAS)	139755,97
57	ESTRUCT. HP X VOLUM	ENCADENADO HORIZ SUP. X M3 HASTA 3 M ALTURA (GRANDES OBRAS)	153731,57
58	CONTR CARP REVES PISO	CONTRAPISO SIN MALLA NI RELLENOS X M3	80508,52
59	CONTR CARP REVES PISO	Contrapiso Adicionar Malla Sima De Ø 4,2 Hasta Malla Ø8 Electrosold. x m2	1163,83
60	CONTR CARP REVES PISO	Contrapiso 5cm de Espesor Sin Malla x m2	4025,43
61	CONTR CARP REVES PISO	Contrapiso 7cm de Espesor Sin Malla x m2	5635,60
62	CONTR CARP REVES PISO	Contrapiso 10cm de Espesor Sin Malla x m2	8050,85
63	CONTR CARP REVES PISO	Contrapiso 7cm de Espesor Con Malla Sima 15x15x Ø 4,2 o 5 cm. por m2	6799,43
64	CONTR CARP REVES PISO	Contrapiso 10cm de Espesor Con Malla Sima 15x15x Ø 4,2 o 5 cm. por m2	9214,69
65	CONTR CARP REVES PISO	CONTRAPISO ALIVIANADO CON POLIESTIRENO EXPANDIDO O SIMILAR X M3 SIN MALLA ELECTROSOLD (EN ALTURA AGREGAR 12%)	83953,52
66	CONTR CARP REVES PISO	Contrapiso Alivianado Con Poliestireno Expandido O Similar 5cm Espesor x m2	4197,68
67	CONTR CARP REVES PISO	Contrapiso Alivianado Con Poliestireno Expandido O Similar 7cm Espesor x m2	5876,75
68	CONTR CARP REVES PISO	Contrapiso Alivianado Con Poliestireno Expandido O Similar 10cm Espesor x m2	8395,35
69	CONTR CARP REVES PISO	CONTRAPISO TERMINAC. Fratazado Adicionar x m2	1199,34
70	CONTR CARP REVES PISO	CONTRAPISO TERMINAC. Fratazado y Mandilado Adicionar x m2	1499,17
71	CONTR CARP REVES PISO	CONTRAPISO TERMINAC. Alisado Cementicio Llana Manual Adicionar x m2	2548,59
72	CONTR CARP REVES PISO	CONTRAPISO TERMINAC. Alisado Cementicio Llana Manual Color (Ferrite)Adicionar x m2	2998,34
73	CONTR CARP REVES PISO	CONTRAPISO TERMINAC. Bordes De Refuerzos Frataz. Hasta 10cm Ancho x ml.	2248,76
74	CONTR CARP REVES PISO	RELLENOS HP SIMPLE BANQUINAS DESNIVELES UMBRALES X CM DE ALTURA X M2	1980,34
75	CONTR CARP REVES PISO	CAÑERO HP Para Inst Eléctrica - Sanitaria x ml. (Base en HP Liviano p/ Cañerías Instalac. bajo tierra 5cm espesor)	406,43
76	CONTR CARP REVES PISO	BALDOZONES Tapas de Pozos Cámaras U Obras De Arte En HP AP In Situ De 4cm a 6 Cm Espesor x m2	22360,87
77	CONTR CARP REVES PISO	CARPETA CEMENTICIA X m2	2415,26
78	CONTR CARP REVES PISO	CARPETA CEMENTICIA CON PENDIENTES, BAÑOS, GALERIAS ETC. X m2	3046,68
79	CONTR CARP REVES PISO	CERAMICO (PISO) COLOCACION SIN CARPETA X M2 NI EMPASTINADO	4497,51
80	CONTR CARP REVES PISO	CERAMICO REVESTIMIENTO X M2 SIN EMPASTINADO	4497,51
81	CONTR CARP REVES PISO	CERAMICO COLOCACION SIN CARPETA CON DETALLES ESPECIALES X M LINEAL	6855,03
82	CONTR CARP REVES PISO	GUARDAS SIMPLES UNA PIEZA DE HASTA 15 CM DE ALTO PARA PISO O REVESTIMIENTO X ML	2300,24
83	CONTR CARP REVES PISO	GUARDAS COMPUESTAS MAS DE UNA PIEZA DE HASTA 15 CM DE ALTO PARA PISO O REVESTIMIENTO X ML	4027,71
84	CONTR CARP REVES PISO	ZOCALOS CERÁMICOS X ML SIN EMPASTINADO	1904,18
85	CONTR CARP REVES PISO	PISOS VINILICOS EN ROLLO X M2	1828,01
86	CONTR CARP REVES PISO	ZOCALOS MADERA P/ DURLOCK COLOCACION X ML	1066,34
87	CONTR CARP REVES PISO	GRANITICO (PISO) COLOCACION SIN CARPETA X M2 NI EMPASTINADO	5331,69
88	CONTR CARP REVES PISO	ZOCALOS GRANITICO X ML	2894,35
89	CONTR CARP REVES PISO	COLOC REVEST LOSAS MARMOLES GRANDES BLOQUES EN BANQUINAS DESNIVELES UMBRALES X M2	12186,72
90	CONTR CARP REVES PISO	PORCELANATO (PISO) COLOCACION SIN CARPETA X M2	8232,51
91	CONTR CARP REVES PISO	PORCELANATO GRANDES PIEZAS (0,60X0,40)CADA PIEZA (PISO) COLOCACION SIN CARPETA X M2	8911,54
92	CONTR CARP REVES PISO	ZOCALOS PORCELANATO X ML CORTADO EN OBRA	3400,86
93	CONTR CARP REVES PISO	EMPASTINADO PISO O REVESTIMIENTO (JUNTA HASTA 2MM). X M2	533,17

LOS PRECIOS SUGERIDOS SON SOLO A NIVEL DE REFERENCIA Y POR TRABAJOS UNITARIOS, EN MAYOR CANTIDAD ESTOS VARIAN A CRITERIO DEPENDIENDO DEL VOLUMEN O CANTIDAD

N°	RUBRO	MANO DE OBRA	Lista 67
94	CONTR CARP REVES PISO	EMPASTINADO ZOCALOS JUNTA HASTA 3MM X ML	161,47
95	CONTR CARP REVES PISO	EMPASTINADO PISO JUNTA ANCHA (10MM HASTA 20MM) X M2	2792,28
96	CONTR CARP REVES PISO	EMPASTINADO ZOCALOS JUNTA ANCHA X ML	268,87
97	PARAMENTOS	CAPA AISLADORA HORIZ (ALISADO + PINTURA + PLASTICO 200 MICRONES) x m2	10508,23
98	PARAMENTOS	Capa Aisladora Alisado cem. + Pintura +Plástico Ej. Muro 0,15 x ml.	1576,23
99	PARAMENTOS	Capa Aisladora Alisado cem. + Pintura +Plástico Ej. Muro 0,30 x ml.	3152,47
100	PARAMENTOS	CAPA AISLADORA HORIZ x m2 ALIS CEMENT, PINT ASF., Y BARRERA HIDROF. (100 A 200 MICRONES) GRAND OBRAS, POR VOLUMEN	5973,10
101	PARAMENTOS	CAPA AISLADORA VERT x m2	7997,54
102	PARAMENTOS	CAPA AISLADORA INYECCION QUIMICA HIDROFUGA MURO 0,15 X ML	10663,38
103	PARAMENTOS	CAPA AISLADORA INYECCION QUIMICA MURO 0,30 X ML	11120,38
104	PARAMENTOS	CAPA AISLADORA RECONSTRUCCION MURO DE 0,15CM ESP (INCLUYE CALADO DE MURO, REARMADO DE CAPA, SIN COLOC DE ZÓCALOS,)	17289,91
105	PARAMENTOS	CAPA AISLADORA RECONSTRUCCION MURO DE 0,30CM ESP (INCLUYE CALADO DE MURO, REARMADO DE CAPA, SIN COLOC DE ZÓCALOS,)	19270,25
106	PARAMENTOS	CAPA AISLADORA HORIZ MURO X M2 (ALISADO MAS PINTURA) GRANDES OBRAS	5996,68
107	PARAMENTOS	MAMPOSTERIA 0,10 Y 0,15 HASTA 2,20 M. DE ALTURA PRECIO X METRO CUADRADO	4722,39
108	PARAMENTOS	MAMPOSTERIA 0,10 Y 0,15 MAS DE 2,3 M HASTA 3,5 M DE ALTURA PRECIO X METRO CUADRADO (ADICION 15%)	5430,74
109	PARAMENTOS	MAMPOSTERIA 0,20 Y 0,30 HASTA 2,2 M DE ALTURA PRECIO X METRO CUADRADO	10861,49
110	PARAMENTOS	MAMPOSTERIA 0,20 Y 0,30 MAS DE 2,3 M HASTA 3,5 M DE ALTURA PRECIO X METRO CUADRADO	12490,71
111	PARAMENTOS	MAMPOSTERIA 0,15 LADRILLO VISTO HASTA 2M S/ EMBOQUILLADO PRECIO X METRO CUADRADO	8953,04
112	PARAMENTOS	MAMPOSTERIA 0,15 LADRILLO VISTO MAS 2M HASTA 3,5 M DE ALTURA PRECIO X METRO CUADRADO S/EMBOQUILLADO	10296,00
113	PARAMENTOS	MAMPOSTERIA LADRILLOS HUECOS 0,12 (12X18X33) PRECIO X METRO CUADRADO	3884,52
114	PARAMENTOS	MAMPOSTERIA LADRILLOS HUECOS 0,18 (18X18X33) PRECIO X METRO CUADRADO	3884,52
115	PARAMENTOS	MAMPOSTERIA 0,12 LADRILLOS HUECOS (12X18X33) MAS DE 2,2 mts. De Altura PRECIO X METRO CUADRADO	5397,01
116	PARAMENTOS	MAMPOSTERIA 0,18 LADRILLOS HUECOS (18X18X33) MAS DE 2,2 mts. De Altura PRECIO X METRO CUADRADO	5397,01
117	PARAMENTOS	MAMPOSTERIA BLOQUES INDUSTRIALES (20X20X40) HASTA 2,2mts. PRECIO X METRO CUADRADO	7495,85
118	PARAMENTOS	MAMPOSTERIA BLOQUES INDUSTRIALES(20X20X40) MAS DE 2,2mts. HASTA 3,5M PRECIO X METRO CUADRADO	8620,23
119	PARAMENTOS	EMBOQUILLADO X M2 Enrasado	2374,43
120	PARAMENTOS	EMBOQUILLADO A MAS DE DE 2M DE ALTURA Enrasado (Agregar 25%)	2994,80
121	PARAMENTOS	EMBOQUILLADO X M2 Junta Tomada	3598,01
122	PARAMENTOS	PILAR LADRILLO VISTO EMBOQUILLADO JUNTA TOMADA DE 0,30x0,30x1m LINEAL	14974,01
123	PARAMENTOS	PILAR LADRILLO VISTO 0,45x0,45x1mLINEAL MAS ARMADO, LLENADO DE COLUMNA HUECO CENTRAL Y EMBOQUILLADO JUNTA TOMADA	26083,76
124	PARAMENTOS	CASTIGADO CEMENTICIO X M2	1675,67
125	PARAMENTOS	RUSTICO EXTERIOR HASTA 2,5 M ALTURA X M2	3808,35
126	PARAMENTOS	RUSTICO FRATAZADO INCLUYE CASTIGADO CEMENTICIO CON IMPERMEAB EXTERIOR HASTA 2,7 M ALTURA	5484,02
127	PARAMENTOS	RUSTICO FRATAZADO INCLUYE CASTIGADO CEMENTICIO CON IMPERMEAB EXTERIOR EN ALTURA (MAS DE 3 M Y HASTA 7M DE ALTURA)	6702,70
128	PARAMENTOS	RUSTICO INTERIOR O EXTERIOR GRANDES SUP X M2	3199,01
129	PARAMENTOS	RUSTICO INTERIOR HABITACIONES X M2	3808,35
130	PARAMENTOS	RELLENO DE CAÑERIAS EN MUROS (GAS - SANITARIOS AGUA FRIA O CAL. TAPADO) X M.LINEAL	507,70
131	PARAMENTOS	RELLENO DE CAÑERIAS EN MUROS (ELECTRICIDAD TAPADO) X M.LINEAL	364,91
132	PARAMENTOS	FINO INTERIOR X M2	2393,83
133	PARAMENTOS	REVEST MUROS (COLOC DE CERAMICOS INT) SIN JAHARRO HASTA 2,5 M DE ALTURA	3884,52
134	PARAMENTOS	REVEST MUROS (COLOC DE CERAMICOS) EN ALTURA SIN JAHARRO EXT DE 2,5 HASTA 4 MTS DE ALTURA (FRENT EDIF PATIOS AL EXT ETC.)	8378,37
135	PARAMENTOS	MOCHETAS, GUARDAPOLVOS PEQUEÑOS HASTA 7X10CM LISOS SIN ADORNOS X M LINEAL	4570,02
136	PARAMENTOS	DURLOCK REVEST MEDIO FORRO PLACAS 12,5 PERFILERIA 70mm TERMINADO (TABIQUE O CIELORRASO) SIN AISLACION TERM X M2	5796,39
137	PARAMENTOS	DURLOCK TABIQUE FORRADO PLACAS 12,5 PERFILERIA 70mm SIN AISLACION TERM O ACUSTICA X M2	6626,53
138	PARAMENTOS	DURLOCK TABIQUE FORRADO PLACAS 9,5 PERFILERIA 35mm SIN AISLACION TERM O ACUSTICA X M2	6093,36
139	PARAMENTOS	MAMPOSTERIA 0,30 LADRILLO VISTO HASTA 2mts. S/ EMBOQUILLADO PRECIO X METRO CUADRADO	9063,87
140	PARAMENTOS	MAMPOSTERIA 0,30 LADRILLO VISTO ALTURA MAS DE 2mts. HASTA 3,5M S/ EMBOQUILLADO PRECIO X METRO CUADRADO	13329,23
141	PARAMENTOS	REVEST MUROS (COLOC DE CERAMICOS) EN ALTURA MOCHETAS JAMBAS ETC X MLINEAL	5484,02
142	PARAMENTOS	REVEST MUROS (COLOC DE CERAMICOS) EN ALTURA SIN JAHARRO EXT SUP A 4 MTS DE ALTURA (FRENT EDIF PATIOS AL EXT ETC.)	10891,88
143	PARAMENTOS	REVEST MUROS (COLOC DE PORCELANATO) EN INTERIOR (COCINA BAÑO ETC.)	8226,04
144	PARAMENTOS	FINO EXTERIOR X M2	2536,83
145	PARAMENTOS	BABETAS (MATERIAL) TRIANGULAR EN ALTURA TERMINACIONES ESQUINEROS ANGULOS TECHOS TAPIAS ETC. X ML	3183,78
146	PARAMENTOS	RUSTICO JASPEADO CON CUCHARA SIN BASE DE REVOQUE	3503,68
147	PARAMENTOS	RUSTICO JASPEADO CON SALPICADORA EN BASE DE JAHARRO NIVELADO (IGGAM SOBRE REVOQUE GRUESO APLOMADO)	7769,03
148	PARAMENTOS	RUSTICO JASPEADO CON SALPICADORA EN BASE DE JAHARRO NIVELADO EN ALTURA (IGGAM SOBRE REVOQUE GRUESO APLOMADO)	8987,71
149	PARAMENTOS	RUSTICO EXTERIOR EN ALTURA MAS DE 3 M HASTA 7 M ALTURA	5027,02
150	PARAMENTOS	DURLOCK REVEST MEDIO FORRO (TABIQUE O CIELORRASO) PLACAS SOLA 12,5 X M2	2560,07
151	PARAMENTOS	DURLOCK PERFILERIA SOLA 70mm (TABIQUE O CIELORRASO) SIN AISLACION TERM X M2	2028,74
152	PARAMENTOS	DURLOCK AISLACION TERM EN TABIQUE O CIELORRASO ENTRETEJIDO DE ALAMBRE GALVANIZADO X M2	1110,98
153	PARAMENTOS	DURLOCK REVEST MEDIO FORRO (TABIQUE O CIELORRASO) PLACAS SOLA 9,5 X M2	2270,25
154	PARAMENTOS	DURLOCK PERFILERIA SOLA 35mm (TABIQUE O CIELORRASO) SIN AISLACION TERM X M2	2028,74
155	PARAMENTOS	DURLOCK PERFIL OMEGA FIJACION CON TACOS EN MURO X M2	1904,18
156	PARAMENTOS	DURLOCK REVEST MEDIO FORRO PLACAS 9,5 PERFILERIA 35mm TERMINADO (TABIQUE O CIELORRASO) SIN AISLACION TERM X M2	5506,57
157	PARAMENTOS	DURLOCK COLOC CINTA (TABIQUE O CIELORRASO) X M2	1207,58
158	PARAMENTOS	DURLOCK CAJON DOS CARAS PLACAS 9,5 PERFILERIA 35 - 70 mm X M3	99017,11
159	CUBIERT CIELORR AISLAC	COLOC DE CUBIERTA CHAPA X M2 ESTRUCT + CHAPAS SIN APRETADA NI CANALETAS	9901,71
160	CUBIERT CIELORR AISLAC	COLOC DE CUBIERTA CHAPA X M2 Y HASTA 3,5M DE ALTURA/CHAPA SOLA, SOBRE ESTRUCTURA EXISTENTE, SIN APRETADA NI CANALETAS)	3479,05
161	CUBIERT CIELORR AISLAC	COLOC DE CUBIERTA TEJAS FRANCESA CON MEZCLA EN ESTRUCTURA DE HORMIGON X M2	7235,87
162	CUBIERT CIELORR AISLAC	COLOC DE CUBIERTA TEJAS COLONIAL CON MEZCLA EN ESTRUCTURA DE HORMIGON X M2	6474,20
163	CUBIERT CIELORR AISLAC	COLOC DE AISLANTE TERMICO (LANA DE VID O SIMILAR) INCLUYE ENTRETEJIDO DE ALAMBRE GALV MENOS DE 60M2	2323,09
164	CUBIERT CIELORR AISLAC	CIELORRASO DURLOCK CON PERFILERIA 35 MM (MAYOR A 12 M2)	5506,57
165	CUBIERT CIELORR AISLAC	CIELORRASO DURLOCK (MENOS DE 3 M2) TRABAJO MINIMO/ DETALLES / CAJONES /DESNIVELES	29518,66
166	CUBIERT CIELORR AISLAC	CIELORRASO "CIELOTEX" HASTA 2,7 M DE ALTURA	2753,29
167	CUBIERT CIELORR AISLAC	CIELORRASO TELGOPOR HASTA 2,7 M DE ALTURA X M2	1675,67
168	CUBIERT CIELORR AISLAC	COLOC DE MEMB ALUM DETALLES ESPECIALES EMBUD BABETAS TRAB MINIMO UNITARIO /M LINEAL O UNIDAD	5331,69
169	CUBIERT CIELORR AISLAC	COLOC DE REJILLAS VENT; GAS; CIELORR ETC 30X15 EL PAR EN ALTURA HASTA 3MTS(INCLUYE EL PASE DE MURO HASTA 0,3M ESPESOR)	4646,19
170	CUBIERT CIELORR AISLAC	COLOC DE MOLDURA TELGOPOR X ML	1139,04
171	CUBIERT CIELORR AISLAC	COLOC DE MEMBRANA ALUMINIZADA EN LOSA (LAMIPLAS X ROLLO 10 M2)	19803,42
172	CUBIERT CIELORR AISLAC	COLOC DE MEMBRANA ALUMINIZADA BABETAS X ML	2665,85
173	CUBIERT CIELORR AISLAC	COLOC DE MEMBRANA ALUMINIZADA EN CHAPA ACANALADA (LAMIPLAS X ROLLO 10 M2)	24601,94
174	CUBIERT CIELORR AISLAC	COLOC DE REJILLAS VENT; GAS; CIELORR ETC 15X15 EL PAR EN ALTURA HASTA HASTA 3 MT(INCLUYE PASE DE MURO HASTA 0,3M ESPESOR)	3808,35
175	CUBIERT CIELORR AISLAC	COLOC DE ENTABLONADO MADERA 1/2" HASTA 1y1/2" X M2	6550,36
176	CUBIERT CIELORR AISLAC	COLOC DE ESTRUCTURA VIGAS O CABIO MADERA 5"X3" HASTA 3 M LUZ X MLINEAL	2208,84
177	CUBIERT CIELORR AISLAC	COLOC DE ESTRUCTURA VIGAS CABIOS MADERA HASTA 7" HASTA 5 M LUZ X MLINEAL	1751,84
178	CUBIERT CIELORR AISLAC	COLOCACION DE HERRAJES DE APOYO EN VIGAS ESTR MADERA C/U	1904,18
179	CUBIERT CIELORR AISLAC	COLOCACION DE ESTRUCTURA MADERA ALFAJIAS 2"X3" PARA TECHO SOBRE VIGAS ESTR MADERA C/U X MLINEAL	1163,83
180	CUBIERT CIELORR AISLAC	COLOC DE CUBIERTA TEJAS FRANCESA CLAVADA EN ESTRUCTURA DE MADERA X M2	5407,86
181	CUBIERT CIELORR AISLAC	COLOC DE CUBIERTA TEJAS COLONIAL CLAVADA EN ESTRUCTURA DE MADERA X M2	6398,03
182	CUBIERT CIELORR AISLAC	COLOC DE AISL TERM (LANA DE VID O SIMILAR) ENTRETEJ DE ALAMB GALV. O RED PLAST. SUPERF SUPERIOR A 60M2 Y HASTA 4,5M DE ALT	1828,01
183	CUBIERT CIELORR AISLAC	CIELORRASO DURLOCK CON PERFILERIA 35 MM (MENOS DE 12 M2)	6883,22
184	CUBIERT CIELORR AISLAC	CIELORRASO DURLOCK CON PERFILERIA 70 MM (MAYOR A 12 M2)	6974,87
185	CUBIERT CIELORR AISLAC	ARRÉG. EN CIELORR DE YESO AGUJEROS DE DIAMETROS HASTA 70 CM CON AGREG DE METAL DESPLEG, ALFAJ. X UNID.	8136,02
186	TERMINAC PINTURA	PINTURA MUROS CIELORR LATEX EXTERIOR X M2 PARED VIRGEN, SELLADOR FIADOR Y DOS MANOS PINT (ALT HASTA 5M)	1948,92

LOS PRECIOS SUGERIDOS SON SOLO A NIVEL DE REFERENCIA Y POR TRABAJOS UNITARIOS, EN MAYOR CANTIDAD ESTOS VARIAN A CRITERIO DEPENDIENDO DEL VOLUMEN O CANTIDAD

N°	RUBRO	MANO DE OBRA	Lista 67
187	TERMINAC PINTURA	PINTURA MUROS CIELORR LATEX EXT. X M2 DOS MANOS ARREGL. GRIETAS MEDIANAS A GRANDES SACAR PINT VIEJA (ALT HASTA 5M)	2338,71
188	TERMINAC PINTURA	PINTURA MUROS CIELORR. INTERIOR X M2 PARED VIRGEN, SELLADOR FIADOR Y DOS MANOS LATEX	1499,17
189	TERMINAC PINTURA	PINTURA MUROS CIELORR. INTERIOR X M2 ARREGLOS MENORES ENDUIDO, SELLADOR FIADOR Y DOS MANOS LATEX	1799,00
190	TERMINAC PINTURA	PINTURA MUROS CIELORR. LATEX SATINADO INT COLOR, X M2 TERMINACION FINA, PLANCHADO ENDUIDO Y TERMINACION	4497,51
191	TERMINAC PINTURA	ENDUIDO (PLANCHADO COMPLETO) MUROS CIELORRASOS LIJADO TERMINACION FINA X M2	1284,73
192	TERMINAC PINTURA	PISOS IMPERMEABILIZANTE ACRILICO X M2 2 MANOS	2034,01
193	TERMINAC PINTURA	PINTURA ASFALTICA EXT MUROS HASTA 3M ALTURA X M2	1134,84
194	TERMINAC PINTURA	PINTURA ASFALTICA EXT MUROS EN ALTURA SUPERIOR A 3M Y HASTA 8M X M2	2313,32
195	TERMINAC PINTURA	PINTURA ASFALTICA O EMULSION TECHOS LOSA X M2	1049,42
196	TERMINAC PINTURA	PINT MEMBRANA LIQUIDA CUBIERTAS IMPERMEABILIZANTE 4 MANOS 40 MICRONES X M2	3298,17
197	TERMINAC PINTURA	LAVADO CON ACIDO O LAVANDINA MUROS LADRILLO VISTO Y PINTURA ACRILICA 3 MANOS X M2 HASTA 2,7M DE ALTURA	3897,84
198	TERMINAC PINTURA	LAVADO CON ACIDO O LAVANDINA MUROS X M2 HASTA 2,7M DE ALTURA	839,54
199	TERMINAC PINTURA	LIJADO CARPINTERIA METALICA X M2	976,32
200	TERMINAC PINTURA	REMOCION COMPLETA DE PINTURA VIEJA CON REMOVEDOR O PROCESO MECANICO CARPINTERIA METALICA REJAS ETC X M2	2573,14
201	TERMINAC PINTURA	PINT CARPINT VIDRIO REPARTIDO X M2 X MANO	1060,94
202	TERMINAC PINTURA	PINT CARPINT X MANO X M2	1220,40
203	TERMINAC PINTURA	PINT CARPINT CELOSIA XM2 XMANO	1464,48
204	TERMINAC PINTURA	PINT CARPINT PUERT CHAPA LIJADO ANTIOX O CONVERT Y PINTURA SINTETICO 2 MANOS EN PTA 2X0,80 - 0,90 COMPLETA Y MARCO	17644,38
205	TERMINAC PINTURA	PINT CARPINT VENTANA CHAPA CELOCIA LIJAD ANTIOX O CONVERT Y PINT SINTET 2 MANOS EN VENT 1,2MX1M COMPLETA Y MARCO	10005,35
206	TERMINAC PINTURA	PINT CARPINT VENTANA CHAPA CELOCIA LIJAD ANTIOX O CONVERT Y PINT SINTET 2 MANOS EN VENT 1,5MX1M COMPLETA Y MARCO	11762,73
207	TERMINAC PINTURA	PINT CARPINT VENTANA CHAPA CELOCIA LIJAD ANTIOX O CONVERT Y PINT SINTET 2 MANOS EN VENT 2MX1M COMPLETA Y MARCO	18081,49
208	TERMINAC PINTURA	PINT CARPINT VENT CHAPA HOJA VIDR REPARTID LIJAD ANTIOX O CONVERT Y PINT SINTET 2 MANOS EN VENT 1,5MX1M COMPL Y MARCO	8318,27
209	TERMINAC PINTURA	PINT CARPINT VENT CHAPA HOJA VIDR REPARTID LIJAD ANTIOX O CONVERT Y PINT SINTET 2 MANOS EN VENT 2MX1M COMPL Y MARCO	10440,14
210	TERMINAC PINTURA	PINT CARPINT VENT CHAPA HOJA VIDR REPARTID LIJAD ANTIOX O CONVERT Y PINT SINTET 2 MANOS EN VENT 1,2MX1M COMPL Y MARCO	7045,14
211	TERMINAC PINTURA	PINT CARPINT PUERT MADERA LIJADO Y PINTURA SINTETICO 2 MANOS EN PTA 2X0,80 - 0,90 COMPLETA Y MARCO	14703,65
212	TERMINAC PINTURA	PINT CARPINT VENTANA MADERA CELOCIA LIJAD Y PINT SINTET 2 MANOS EN VENT 1,2MX1M COMPLETA Y MARCO	14130,21
213	TERMINAC PINTURA	PINT CARPINT VENTANA MADERA CELOCIA LIJAD Y PINT SINTET 2 MANOS EN VENT 1,5MX1M COMPLETA Y MARCO	15877,49
214	TERMINAC PINTURA	PINT CARPINT VENTANA MADERA CELOCIA LIJAD Y PINT SINTET 2 MANOS EN VENT 2MX1M COMPLETA Y MARCO	18080,59
215	TERMINAC PINTURA	PINT CARPINT X CANTIDAD X M2 (MAYOR A 4 UNIDADES O SUPERFICIES MAYORES A 18 M2) X MANO	976,32
216	TERMINAC PINTURA	REJA METALICA LIJADO Y RASPADO CON ESPALUA SI LA PINTURA O EL SUTRATO ESTA EN BUENAS CONDICIONES	5293,31
217	TERMINAC PINTURA	REJA METALICA REMOCION COMPLETA PINTURA C/ REMOVEDOR X M2	6690,16
218	TERMINAC PINTURA	PINT REJA METALICA COLOC DE ANTIOXIDO O CONVERT O PINT SINTET X MANO X M2	1830,60
219	TERMINAC PINTURA	PINT REJA METALICA LIJAD PINT 1 MANO DE ANTIOXIDO O CONVERTIDOR Y ESMALTE SINTET 2 MANOS X M2	10820,91
220	TERMINAC PINTURA	PINT REJA METALICA CON REMOVEDOR COLOC DE ANTIOXIDO O CONVERT + PINT SINTET 2 MANOS X M2	7810,58
221	TERMINAC PINTURA	COLOC DE ALACENAS COCINAS EN MDF O MADERA DE 0,5X0,8 A 0,50 DE ALTURA SOBRE MESADA X ML SIN COLOC CERAM	19526,45
222	TERMINAC PINTURA	COLOC DE BAJOMESADAS COCINAS EN MDF O MADERA 0,6X0,85, TRAMOS SIN PILETA COC, NI CONEX DE AGUA GAS ETC, SIN COLOC CERAM	16272,04
223	TERMINAC PINTURA	COLOC DE ALACENAS COCINAS EN MDF O MADERA DE 0,5X0,8 A 0,50 DE ALTURA SOBRE MESADA CON CONEX CAMPANA, EXTRACT, ETC. ML	7403,78
224	TERMINAC PINTURA	COLOC DE BAJOMES COCIN EN MDF O MADERA 0,6X0,85, TRAMOS CON PILETA COCINA, Y CONEX DE AGUA GAS ETC SIN COLOC CERAM	5857,94
225	TERMINAC PINTURA	COLOC DE ALACENAS COCINAS EN AP INOX O CHAPA 0,5X0,8 A 0,50 DE ALTURA SOBRE MESADA X ML, SIN COLOC CERAM	2847,61
226	TERMINAC PINTURA	COLOC DE BAJOMESADAS COCIN EN AP INOX O CHAPA (0,6X0,85), TRAMOS SIN PILETA COC, NI CONEX DE AGUA GAS ETC. SIN COLOC CERAM	4881,61
227	TERMINAC PINTURA	COLOC DE ALACENAS COCINAS EN AP INOX O CHAPA 0,5X0,8 A 0,50 DE ALTURA SOBRE MESADA X ML, SIN COLOC CERAM	20945,93
228	TERMINAC PINTURA	COLOC DE BAJOMESADAS COCIN EN AP INOX O CHAPA (0,6X0,85), TRAMOS CON PILETA COC, Y CONEX DE AGUA GAS ETC. SIN COLOC CERAM	21479,10
229	TERMINAC PINTURA	ESTANTERIAS MELAMINA/MADERA, SOBRE ESTRUCT METAL CON TERMINAC. BORDES EN ANGULOS, FRESADOS ETC. COLOCAC/FIJACION X M2	3638,09
230	TERMINAC PINTURA	COLOCACION DE ADORNOS CUADROS REPISAS ESPEJOS SOPORTES ETC HASTA 0,30X0,30CM DE LADO, PEGADOS O COLGADOS X UNIDAD	854,28
231	TERMINAC PINTURA	COLOC DE ESPEJOS PEGADOS O COLGADOS EN BAÑO, COCINA, LOC COMERCIAL ETC X M2	5440,35
232	TERMIN. PINT. X VOLUM.	PINT. LATEX INT. BLANCO GRANDES SUPERF. (BARRIOS ESCUELAS ETC. CON DETALLES GRIETAS ARREGLOS LIJADO FIADOR Y LATEX 2 MANOS)	1468,29
233	TERMIN. PINT. X VOLUM.	PINT LATEX INT COLOR GRANDES SUPERFICIES (BARRIOS ESCUELAS ETC. CON DETALLES GRIETAS ARREGLOS LIJADO FIADOR Y LATEX 2 MANOS)	1713,67
234	TERMIN. PINT. X VOLUM.	PINTURA LATEX BLANCO MUROS INTERIOR ENDUIDO TRABAJOS DE ARREGLOS MENORES GRANDES SUPERFICIES (BARRIOS ESCUELAS ETC)	1236,55
235	TERMIN. PINT. X VOLUM.	PINTURA LATEX COLOR MUROS INTERIOR ENDUIDO TRABAJOS DE ARREGLOS MENORES (BARRIOS, ESCUELAS ETC)	1485,47
236	TERMIN. PINT. X VOLUM.	PINT LATEX INT. BLANCO (SUSTRATO EN BUEN ESTADO LIJADO FIADOR Y LATEX 2 MANOS, BARRIOS ESCUELAS ETC.)	931,43
237	TERMIN. PINT. X VOLUM.	PINT. LATEX INT COLOR GRANDES SUPERF (SUSTRATO EN BUEN ESTADO LIJADO FIADOR Y LATEX 2 MANOS, BARRIOS ESC.)	1177,13
238	TERMIN. PINT. X VOLUM.	PINT. LATEX EXT. GRANDES SUPERF. DOS MANOS SOLO PINTURA SIN ARREGLOS NI ENDUIDO EN ALTURA SUP A 5M ALTURA X M2	3273,56
239	ESTRUCT. MET.	REJAS SIMPLES SIN MOLD O ADORNOS X M2 SIN COLOCAC. M DE OBRA (PREC. ENTRE EL 90 A 100% DEL COSTO TOT DE LOS MAT PARA SU CONST)	21203,71
240	ESTRUCT. MET.	REJAS VALLADOS INSTALAC. 2M DE ALTURA X ML M DE O SOPORT EN MURO INF. O BASE DE H° EN TIERRA (SIN CONSTRUCC MUROS O PILARES)	4174,86
241	ESTRUCT. MET.	REJAS X M2 M DE OBRA COLOCACION EN VENTANAS (AMURADO) HASTA 2,5 M DE ALTURA (P BAJA)	7491,84
242	ESTRUCT. MET.	REJAS X M2 M DE OBRA COLOCACION EN VENTANAS (AMURADO) HASTA 6,5 M TRABAJO EN ALTURA	20977,17
243	ESTRUCT. MET.	REJAS PUERTAS DE SEGURIDAD COLOCACION. AMURADO DIMENSIONES REJA HASTA 2 M2. M DE OBRA	9741,34
244	ESTRUCT. MET.	PORTONES, REJA COMBINADO PLANCH. HIERRO LISO, C. ESTRUCTUR. DISEÑOS SIMPLES X M2 M.O. MONTO 100% COSTO. MATERIAL.	34234,83
245	ESTRUCT. MET.	COLOCACION PUERTAS O PORTONES, TIPO REJAS DE SEGURIDAD VALORES X M2	7027,15
246	ESTRUCT. MET.	REPARACION TRABAJO MINIMO SOLDADURA (TRABAJO UNICO TRASLADO DE EQUIPO Y OPERARIO PARA ESE TRABAJO ESPECIFICO)	12339,05
247	ESTRUCT. MET.	SOP. PROTECC. COBERTORES ETC TRAB DETALLES HERRERIA CHICOS, M OBRA S/ COLOCACION (PRECIO APROX X M2)	15842,74
248	ESTRUCT. MET.	COLOC VIGAS ESTR. CONSTRUCC. EN SECO POR m. lineal muro de 0,15 hasta 4m luz x 1 PERF MET "I"(IPN, UPN), VIGUETAS, VIG PREMOLD.)	17518,41
249	ESTRUCT. MET.	COLOC VIGAS ESTR. CONSTRUCC. EN SECO POR m. lineal muro de 0,30 hasta 4m luz hasta 2 PERF MET "I"(IPN, UPN), VIGUETAS, VIG PREM.)	21326,76
250	ESTRUCT. MET.	ARMADO Y COLOCACION DE CORREAS HASTA 4 M ALTURA X M2 INCLUYE AMURADO ANTIOXIDO Y SOLDADURAS NECES X M2	5712,53
251	ESTRUCT. MET.	COLOCACION Y ATORNILLADO DE CHAPAS SIN APRETADA LATERAL XM2	4189,19
252	ESTRUCT. MET.	APRETADA MATERIAL 0,15X 0,25 CM DE ALTO COLOC MAMP. CON TERMINACION RUSTICO FRATAZADO Y BABETA MATERIAL X ML	7616,70
253	ESTRUCT. MET.	COLOC DE CANALETA COMÚN INTERIOR O LIMAHOYA X ML	5456,20
254	ESTRUCT. MET.	COLOC DE CANALETA COMÚN EXTERIOR CON GRAMPAS X ML	4228,79
255	ESTRUCT. MET.	CENEFA ZINGUERIA DE TERMINAC PERIMETRAL SOBRE CUBIERTA X ML	5331,69
256	ESTRUCT. MET.	CENEFA ZINGUERIA DE TERMINACION PERIMETRAL REMATE Y CIERRE LATERAL DE TERMINACION HASTA CIELORRASO X ML	7769,03
257	CARPINTERIAS	COLOCAR PUERTA HASTA 2m2 CON MOCHETAS TERMINACION C/RUSTICO FRATAZADO	29081,95
258	CARPINTERIAS	COLOCAR VENTANA CHAPA O MADERA HASTA 2m2 CON MOCHETAS TERMINAC C/RUSTICO FRATAZADO	31159,23
259	CARPINTERIAS	DINTEL H° PRECIO X ML	11390,43
260	CARPINTERIAS	ARMADO Y COLOCACION DE ALFEIZAR (TERMINAC SUP DEL ANTEPECHO) H8#8 U OTRO MATERIAL GRANIT MARMOL ETC. HASTA 1,2 X 0,3 M	20502,77
261	CARPINTERIAS	RETIRO DE CARPINTERIA PUERTAS VENTANAS HASTA 2M2 CON MARCO	10251,39
262	CARPINTERIAS	RETIRO DE CARPINTERIA LIVIANA TIPO VAIVÉN	7729,22
263	CARPINTERIAS	COLOCACION DE CARPINTERIA LIVIANA TIPO VAIVÉN	24408,06
264	CARPINTERIAS	ARREGLO DE MARCOS JAMBAS PTAS VENT CHAPA REEMPLAZO HASTA 0,70CM. SOLDADO Y COLOCACION X JAMBA	26518,49
265	CARPINTERIAS	ARREGLO DE JAMBAS PTAS CHAPA REPARACIONES MENORES COLOC DE VISAGRAS SOLDADURAS X HOJA	17310,68
266	CARPINTERIAS	ARREGLO DE JAMBAS VENTANAS CHAPA REPARACIONES MENORES COLOC DE VISAGRAS SOLDADURAS X HOJA	17310,68
267	CARPINTERIAS	RETIRO DE CARPINTERIA PUERTAS VENTANAS TIPO CAJON MARCO METALICO O MADERA HASTA 2M2 X UNIDAD	15458,44
268	CARPINTERIAS	MOCHETAS EN JAMBAS, DINTEL O ALFEIZAR (TERMINAC SUP DEL ANTEPECHO) POR ML EN MATERIAL RUSTICO (VANO P/ CARP ALUMINIO)	5675,63
269	CARPINTERIAS	RETIRO DE CARPINTERIA PUERTAS VENTANAS HASTA 7,5 M2 CON MARCO	17167,00
270	CARPINTERIAS	COLOCAR PUERTA EN TABIQUERIA DURLOCK	27697,09
271	CARPINTERIAS	COLOCAR VENTANA HASTA 2m2 EN TABIQUERIA DURLOCK	22157,67
272	CARPINTERIAS	COLOCAR PUERTA EN TABIQUERIA DURLOCK CON ESTRUCTURA DE REFUERZO EN CAÑO ESTRUCTURAL	32890,30
273	CARPINTERIAS	COLOCAR VENTANA HASTA 2m2 EN TABIQUERIA DURLOCK CON REFUERZOS EN CAÑO ESTRUCTURAL	31159,23
274	CARPINTERIAS	COLOCAR VENTANA ALUMINIO HASTA 2m2 EN VANO TERMINADO SOLO COLOC (SIN ARREG EN MOCHET, DINTEL, JAMBA NI ANTEPECHO)	15295,72
275	CARPINTERIAS	COLOCAR VENTANA ALUMINIO HASTA 2m2 (SOLO COLOCACION CON TACOS Y ESPUMA O SILICONA SOBRE VANO TERMINADO)	24234,96
276	CARPINTERIAS	COLOCAR PUERTA ALUMINIO HASTA 2M2 (SOLO COLOCACION CON TACOS Y ESPUMA O SILICONA SOBRE VANO TERMINADO)	20772,82
277	CARPINTERIAS	COLOCAR PUERTA VIDREIRA ALUMINIO CORREDIZA HASTA 4M2 CALADO PARA EMBUTIR EN PISO Y TERMINACIONES EN JAMBAS SIN SOLIA	44423,45
278	CARPINTERIAS	AJUSTE DE HOJAS SOBRE MARCO COLOCADO PUERTA O VENTANA HASTA 2M2	26035,27
279	CARPINTERIAS	COLOC. PUERTA VID TEMPLADO O SIMILAR ESPESOR 8-10 MM FRENO HIDRAULICO EXTERNO(EN PARTE SUP PUERTA)	45561,72

LOS PRECIOS SUGERIDOS SON SOLO A NIVEL DE REFERENCIA Y POR TRABAJOS UNITARIOS, EN MAYOR CANTIDAD ESTOS VARIAN A CRITERIO DEPENDIENDO DEL VOLUMEN O CANTIDAD

N°	RUBRO	MANO DE OBRA	Lista 67
280	ELECTRICIDAD	BOCA ELECT EMBUT MENOR A 5 BOCAS EN UNA MISMA DEPENDENC Y HASTA 4ml A MAYOR LONG. OTRA BOCA O VALOR PROPORCIONAL A LA DIST	10698,97
281	ELECTRICIDAD	BOCA ELECTRICA EMBUTIDA HASTA 7 BOCAS EN UNA MISMA DEPENDENCIA	8203,03
282	ELECTRICIDAD	BOCA ELECTRICA EMBUTIDA QUE SUPERE 7 BOCAS EN UNA MISMA DEPENDENCIA	7237,96
283	ELECTRICIDAD	BOCA ELECTRICA AEREA HASTA 4ml	7778,76
284	ELECTRICIDAD	BOCA ELECTRICA EMBUTIDA SOLO CAÑERIA SIN CABLEADO HASTA 4 ML	7489,28
285	ELECTRICIDAD	BOCA ELECTRICA EMBUTIDA SOLO CABLEADO O AEREA POR BOCA HASTA 4ML	3209,69
286	ELECTRICIDAD	TABAJO ELECTRICIDAD MINIMO	7261,72
287	ELECTRICIDAD	TOMACORRIENTES, LLAVES, ETC REPOSICION	3889,38
288	ELECTRICIDAD	COLOC O RECAMBIO LUMINARIAS, DICROICAS FOCOS ETC.	1685,40
289	ELECTRICIDAD	COLOC DE CAB CANAL O CAÑO PVC AEREO + TACOS O GRAMP ATORN HASTA 19X20MM (CCAN) / 25MM O 1" (CAÑ PVC) X ML SIN CABL	623,18
290	ELECTRICIDAD	COLOC DE CABLE CANAL AUTOADHESIVO + TACOS Y TORNILLOS PARA REFUERZO FIACION HASTA 50X30 X ML SIN CABLEADO	951,66
291	ELECTRICIDAD	CONEXIONADO SOLO - TABLERO DOMICILIARIO MONOFASICO - DISYUNTOR Y DOS CIRCUITOS - SIN COLOC JABALINA	10698,97
292	ELECTRICIDAD	COLOCACION ARMADO Y CONEXIONADO TABLERO DOMICILIARIO MONOFASICO (EMBUITO) DISYUNTOR Y DOS CIRCUITOS - SIN JABALINA	24609,08
293	ELECTRICIDAD	COLOCACION ARMADO Y CONEXIONADO TABLERO DOMICILIARIO MONOFASICO (AEREO) DISYUNTOR Y DOS CIRCUITOS - SIN JABALINA	16406,05
294	ELECTRICIDAD	COLOCACION JABALINA 5/8 X 1,5 m - CAÑERIA EMBUTIDA Y CABLEADO TIERRA HASTA 1,5 ml -	11602,78
295	ELECTRICIDAD	ACOMETIDA MONOFASICA COL CAJA MEDIDOR, CAÑO 1y1/4 " CABLEADO HASTA LA PIPETA EXTERIOR CALZADO SIN AMURAR	45007,78
296	ELECTRICIDAD	ACOMETIDA MONOFASICA INTERNA SOLO RECALEADO HASTA LA PIPETA EXTERIOR, Y CONEXIÓN EN TABLERO PPAL	29892,29
297	ELECTRICIDAD	COLOC Y CONEXIONADO APLIQ, CARTELER INTERN O ELEM SIMILARES DE ILUM LIVIANOS NO INCLUYE I.ELECT X UNID. Y HASTA 2,5 MT DE ALT.	11668,14
298	ELECTRICIDAD	COLOC VENT DE TECHO EXTRACTORES ETC	13845,65
299	ELECTRICIDAD	COLOCACION DE CAMPANA EXTRACTORA CON PASE DE MURO O CUBIERTA, MAS TOMA ELECTRICA Y TERMINACIONES	29892,29
300	ELECTRICIDAD	INST DE PORTERO ELECT FRENTE Y UN AIRICULAR EMBUTIDO SIN CERRAD ELECTRICA, CABLEADO Y ALIMENTAC S/ TRAF0 INDEP	31885,11
301	ELECTRICIDAD	COLOC DE PORTERO ELECTRICO UN AIRICULAR EMBUTIDO CON CERRADURA ELECTRICA	45834,85
302	ELECTRICIDAD	COLOC DE PORTERO ELECTRICO ADICIONAL POR AIRICULAR EMB SIN CERRADURA ELECTRICA, VALOR BOCA ELECTRICA O DISTANCIA PASES ETC	12355,48
303	ELECTRICIDAD	PASES DE MUROS 0,15 ESPESOR Y HASTA 12MM DIAMETRO DE BROCA X UNIDAD	415,46
304	ELECTRICIDAD	PASES DE MUROS 0,30 ESPESOR Y HASTA 12MM DIAMETRO DE BROCA X UNIDAD	761,67
305	ELECTRICIDAD	PASES DE MUROS 0,15 ESPESOR DESDE15MM HASTA 40 MM DIAMETRO DE BROCA X UNIDAD	1038,64
306	ELECTRICIDAD	PASES DE MUROS 0,30 ESPESOR DESDE15MM HASTA 40 MM DIAMETRO DE BROCA X UNIDAD	1523,34
307	ELECTRICIDAD	PASES DE MUROS 0,15 ESPESOR DESDE40MM HASTA 65 MM DIAMETRO DE BROCA X UNIDAD	1384,85
308	ELECTRICIDAD	PASES DE MUROS 0,30 ESPESOR DESDE40MM HASTA 65 MM DIAMETRO DE BROCA X UNIDAD	1731,07
309	ELECTRICIDAD	PASES DE COLUMNAS O VIGAS 0,15 ESPESOR HASTA 40 MM DIAMETRO DE BROCA X UNIDAD	1661,83
310	ELECTRICIDAD	PASES DE COLUMNAS O VIGAS 0,30 ESPESOR Y HASTA 40 MM DIAMETRO DE BROCA X UNIDAD	3462,14
311	ELECTRICIDAD	EJECUC DE TRAB ESPEC X UNID COLOC DE BOMB DE AGUA, MOTORES ELECT, PURIFICADORES EN PICINAS ETC (HASTA 1HP)	17478,72
312	ELECTRICIDAD	INSTALACION SUBTERRANEA x ml SOLO CABLEADO CAVADO Y TAPADO S/CONTRAPISO NI ALBAÑILERIA	1825,11
313	ELECTRICIDAD	COLOCAC DE BANDEJAS PORTACAB ELECTRICAS HASTA 150 MM ANCHO, SIN CABLEADO POR ML (CABLEADO POR CIRC O BOCAS AEREAS)	1108,10
314	ELECTRICIDAD	ARMADO Y CONEXIONADO TABLERO ELECTRICO MONOFASICO DE FUERZA PROTECCION DISYUNTOR CONTACTOR PTA TIERRA Y RELE TERMICO	59957,86
315	ELECTRICIDAD	ARMADO Y CONEXIONADO TAB ELECT TRIF DE FUERZA PROTECC DISYUNTOR CONTACTOR PTA TIERRA RELE TERMICO Y MANIOBRA	101684,63
316	ELECTRICIDAD	COLOC DE AIRE ACOND VENTANA HASTA 4000 FRIG Y HASTA 2.7 M DE ALTURA TERMINAC CON RUSTICO FRATAZADO SIN INST ELECT	39468,36
317	ELECTRICIDAD	COLOC DE AIRE ACOND SPLIT HASTA 4000 FRIG Y HASTA 4 M DE ALTURA SIN INST ELECTR	36302,06
318	ELECTRICIDAD	RETIRO DE AIRE ACOND VENTANA (SEGÚN TAMAÑO Y ALTURA DE UBICACIÓN, Y SIN CERRAR HUECO)	3578,45
319	ELECTRICIDAD	COLOCACION SOPORTERIA AMURADO LCD, CABLEADO Y CONEXIONADO	16853,98
320	ELECTRICIDAD	COLOC DERIVADORES CAJA EMBUTIDA VIDEO X UNIDAD	3377,72
321	SANITARIOS	CONSTRUCCION DE CAMARA DE INSP 60X60 MAMPOSTERIA, CAVADO, C/TAPA Hº PREMOLDEADA+1 COIJNETE DE PASO	66265,29
322	SANITARIOS	COLOC DE CAMARA DE INSP Hº PREMOLDEADO 60X60 C/TAPA Hº +1 COIJNETE DE PASO	31159,23
323	SANITARIOS	COLOCACION CAMARA DE INSP 60X50 PVC COLOC	19041,75
324	SANITARIOS	COLOC DE CAÑOS Ø 100;110 EN TIERRA C/CAÑERO DE HORMIGON PARA DESCARGA PLUVIAL O SANIT x m.lin	4525,65
325	SANITARIOS	COLOC DE CAÑOS Ø 100;110 PVC EN TIERRA S/CAÑERO PARA DESCARGA PLUVIAL O SANIT x m. lin	3164,20
326	SANITARIOS	COLOC DE CAÑOS Ø 100;110 PVC HORIZONTAL O BAJADA PLUVIAL, SANIT, VENTILAC, ENGRAMPADA EN MURO x m.lin	2662,15
327	SANITARIOS	BAÑO BASICO GLOBAL COMPLETO ARMADO Y COLOC. S/CALADO, FIL DE PAT, DESCARG INOD, BIDE, LAVAT, BAÑERA, SIEMPRE INTERIOR DEL BAÑO	98076,54
328	SANITARIOS	Baño Básico Sanit. Coloc Codo Con Base P/Inodoro (NO INCLUYE CALADO Y REVESTIMIENTOS)	3845,32
329	SANITARIOS	Baño Cocina Lavadero Basico Sanit Coloc De Codos En Caños DE Ø 40;50;60 A 90º O 45º (NO INCLUYE CALADO NI REVESTIMIENTOS)	1589,89
330	SANITARIOS	Baño Coc. lavadero Coloc. Pileta De Pátio (NO INCLUYE CALADO Y REVESTIMIENTOS)	3697,43
331	SANITARIOS	GRASERA, BOCA DE DESAG ABIER, BOCA DE ACCESO FABRIC "IN SITU" EN MAPOST. Hº ETC. 0,20X0,2 A 0,30 X 0,30 O TAMAÑO SIMILAR	6655,37
332	SANITARIOS	COLOC DE CAÑOS Ø 100; 80;60; EN PASES DE MUROS 0,15 PARA BAJADA PLUV, SANIT, VENT x Un.PVC O ZINC	3327,68
333	SANITARIOS	COLOC DE CAÑOS Ø 100; 80;60; EN PASES DE MUROS 0,30 PARA BAJADA PLUV, SANIT, VENT x Un.PVC O ZINC	6063,78
334	SANITARIOS	COLOC DE CAÑOS Ø 100; 80;60; EN PASES DE CUBIERT CHAPA PARA BAJADA PLUV, SANIT, VENT x Un.PVC O ZINC	5028,50
335	SANITARIOS	COLOC DE CAÑOS Ø 100; 80;60; EN PASES DE CUBIERT LOSA PARA BAJADA PLUV, SANIT, VENT x Un.PVC O ZINC	11462,03
336	SANITARIOS	COLOC DE CODOS; TEE; BOCA ACCESO C/ TAPA Ø 100;110 PVC BAJADA PLUVIAL O SANIT x Un.PVC	2810,04
337	SANITARIOS	COLOC DE CODOS; TEE; BOCA ACCESO C/ TAPA Ø 100;110 PVC HORIZONT PLUVIAL O SANIT x Un.PVC (SUMAR CALADO Y REVEST)	3105,84
338	SANITARIOS	BAÑO CAÑERIA GLOBAL AGUA FRIA O CALIENTE SOLO INTERIOR CALADO Y COLOC X C/U POLIPROPILENO (ROSCA O FUSION)	84065,61
339	SANITARIOS	COLOC DE CAÑOS PPP O MANG 1/2" A 1" CAV EN TIERRA HASTA 20 CM Y TAPADO SIN COLOC DE PROTECC RIGIDA (LADRILL, HºETC) x m.lin	1848,71
340	SANITARIOS	COLOC DE CAÑOS PPP O MANGUERA 1/2" A 1" INSTALACION AEREA FIACIONES CON GRAMPAS EN MUROS TECHOS ETC.x mlineal	1643,88
341	SANITARIOS	CALADO MURO X ML. COLOCACION CAÑOS DE Ø 1/2", 3/4", 1", SOLO AMURADO DE SOSTENIMIENTO SIN REVOQUE	5324,16
342	SANITARIOS	CALADO CONTRAPISO Y COLC CAÑERIA PISO BASICO Ø 110;100;60;40 CALZADO Y PENDIENTE S/CONTRAPISO NI REVESTIMIENTO x m LINEAL	17373,56
343	SANITARIOS	COLOC DE CODOS, CUPLAS, UNION RAPIDA, DOBLE LLAVE ESFERICA ETC. EN PPP ACCESORIOS EN GRAL EN CAÑOS DE Ø 1/2", 3/4", 1"	2218,46
344	SANITARIOS	COLOCACION TRANSFERENCIA DUCHA CALADO CONEXION NIVELADO AMURADO. SIN COLOC CAÑERIA DUCHA CODOS ETC	21857,06
345	SANITARIOS	COLOCAR BIDE+ARMADO DE GRIFERIA+CONEXION FLEXIBLES (2)	22850,10
346	SANITARIOS	BIDE ARMADO GRIFERIA	2789,20
347	SANITARIOS	COLOCACION DE FLEXIBLES LAVATORIO BIDE INODORO C/U	1904,18
348	SANITARIOS	INODORO COLOCAR + ARMADO DE MOCHILA + FLEXIBLE (1)	21326,76
349	SANITARIOS	INODORO ARMADO MOCHILA	7616,70
350	SANITARIOS	INODORO, BIDE COLOCACION SOLO	12571,28
351	SANITARIOS	LAVATORIO COLOC CON ARMADO DE GRIFER NO INCLUYE CALADO NI CAÑERIA PARA CONEX A PILETA DE PATIO	11425,05
352	SANITARIOS	LAVATORIO COLOCACION SOLO	8208,29
353	SANITARIOS	COLOCACION DE BAÑERA COMUN	66553,67
354	SANITARIOS	COLOCACION DE BAÑERA CON HIDRO + INCLUYE INST ELECT PARA BOMBA	104226,69
355	SANITARIOS	COLOCACION DE RECEPTACULO 1X1 MTS CON CONEXION A PILETA DE PATIO Y TERMINACIONES	36672,35
356	SANITARIOS	RETIRO DE CUALQUIER ART SANIT (INOD BIDE LAVAT BANITORI ETC.)	6755,43
357	SANITARIOS	COLOC DE BANITORI, MELAMINA, ATORNILLADO SIN MENSULAS EN BAÑO CON CONEX DE SIFON Y ARM DE GRIF (SIN ROT DE MUROS NI PISOS)	18673,95
358	SANITARIOS	COLOC DE BANITORI, O SIMILAR, (MESADA CON MENS) EN BAÑO CON CONEX DE SIFON Y ARM DE GRIFERIA (SIN CALADO DE MUROS NI PISOS)	40671,70
359	SANITARIOS	COLOC DE GRIFERIA SOBREMESADA, COCINA, LAVADERO, BANITORI ETC., CONEXIÓN DE FLEXIBLES	6655,37
360	SANITARIOS	COLOC DE GRIFERIA EN PARED, COCINA, LAVADERO, BANITORI ETC, SIN ROTURAS DE MURO O COMPLETAR INSTAL SANIT SOLO COLOCAC.	2957,94



MANO DE OBRA EN CONSTRUCCIONES
TRADICIONALES DE VIVIENDAS



FECHA VIGENCIA DESDE
DICIEMBRE 2023

ARQ. SERGIO LOBOS / SERVICIOS GENERALES DE CONSTRUCCION / Email: luissergiolobos@gmail.com

LOS PRECIOS SUGERIDOS SON SOLO A NIVEL DE REFERENCIA Y POR TRABAJOS UNITARIOS, EN MAYOR CANTIDAD ESTOS VARIAN A CRITERIO DEPENDIENDO DEL VOLUMEN O CANTIDAD

N°	RUBRO	MANO DE OBRA	Lista 65
361	SANITARIOS	COLOC DE MESADA DE APOYO CON MENS O EN BAÑO, COCINA, LAVADERO X M2	39932,22
362	SANITARIOS	COLOC DE ACCES TOALL. PERCH. JABON.ETC. SUPERSUPERFICIALES C/U (CON TACOS FISHER, Y AUTOADHES, SIN CALAR O ROMPER REVEST)	1109,23
363	SANITARIOS	COLOC DE ACCES TOALL. PERCH. JABON.ETC. EMBUTIDOS C/U	2957,94
364	SANITARIOS	COLOCACION DE MESADA COCINA GRANITO HASTA 1,6ML X 0,6M CON CONEX DE DESCARGA Y ARMADO DE GRIFERIA	81343,40
365	SANITARIOS	COLOC DE PILETA LAV HªAª + MENSULAS Y DESCARGA. NO INCLUYE CALADO NI COLOC DE CAÑERIAS	16268,68
366	SANITARIOS	COLOC DE PIL LAV PLAST LIVIANA+COLOC DE MENSUL + DESCARGA NO INCLUYE CALADO NI COLOC. DE CAÑERIA	8873,83
367	SANITARIOS	REEMPLAZO O CLOCAC. DE SIFON SIMPLE EN BAJO MESADA COC, BANITORIOS, O LAVAD SOLO PASES EN MUEBLES, BANDEJA, O FONDO	3327,68
368	SANITARIOS	REEMPLAZO O CLOCAC. DE SIFON DOBLE EN BAJO MESADA COC, SIN ROTURAS DE MUROS O PISOS SOLO PASES EN MUEBL BAJO MESAD.	3697,43
369	SANITARIOS	RETIRO DE GRIFERIA SOBREMESADA, COCINA, LAVADERO, BANITORI ETC	2783,24
370	SANITARIOS	REPARACIÓN MONOCOMANDO PILETA COCINA LAVATORIO, REEMPLAZO DE CARTUCHO MONOCOMANDO, ORRINGS Y LIMPIEZA	7285,69
371	SANITARIOS	COLOC DE TK PVC DE AGUA EN VIVIEND HASTA 100DLTS ARMAD BASE HªAª+ MURO MAPOST, CONEX COMPL, ACOMET Y BAJAD SOLO DE TK	177476,52
372	SANITARIOS	COLOC DE TK PVC DE AGUA EN VIVIEND HASTA 100DLTS SOBRE BASE EXIST, CONEX COMPL DE CAÑ ACOM Y BAJAD SOLO DEL TK	51763,98
373	SANITARIOS	COLOC DE MINGITORIO SIN CAÑERIAS DE DESCARGA PARA ESCURRIMIENTO SOLO FLEXIBLE AGUA FRIA	9613,31
374	DEMOLICION	PICAR REVOQUE XM2	3046,68
375	DEMOLICION	DEMOLER MURO 0,15 X M2	6616,44
376	DEMOLICION	DEMOLER MURO 0,30 XM2	9956,77
377	DEMOLICION	ROTURA DE CONTRAPISO (HASTA 7 CM ESPESOR) PRECIO X m2	2303,29
378	DEMOLICION	PASES EN CIMIENTOS PARA CAÑERIAS (0,40 DE ESPESOR)	4798,52
379	DEMOLICION	ROTURA Y LIMPIEZA DE PISO EXISTENTE (SOLO REVESTIMIENTO, SIN CONTRAPISO)	1371,01
380	DEMOLICION	CALADO DE MURO X M3	224692,67
381	DEMOLICION	Calado De Muro x ml. Hasta 0,15X0,05 Para Instalaciones, Amurados, Etc.	1828,01
382	DEMOLICION	Calado De Muro x ml. Hasta 0,05X0,05 Para Instalaciones, Amurado Chapa Techo, Etc.	914,00
383	DEMOLICION	DEMOL TABIQUE 0,10 ESPESOR DURLOCK HASTA 2,7 ALT SIN RET DE ESCOMB FUERA DE OBRA	3122,85
384	DEMOLICION	DEMOLER CIELORRASOS HASTA 2,7 ALTURA YESO DURLOCK ETC SIN RETIRO DE ESCOMBROS FUERA DE OBRA X M2	2665,85
385	DEMOLICION	DEMOL CIELORR MAS DE 2,7 ALT(TRAB C/ ANDAM O ESCAL. LARG) YESO, DURLOCK ETC SIN RET DE ESCOMB FUERA DE OBRA X M2	3427,52
386	DEMOLICION	DEMOL CIELORR MAS DE 2,7 ALT(TRAB C/ ANDAM O ESCAL. LARG) TELGOPOR SIN RET DE ESCOMB FUERA DE OBRA X M2	1081,57
387	DEMOLICION	RETIRO DE CUBIERTAS DE CHAPAS DESARMADO, EN ESTRUCTURA METALICA, ATORNILLADAS CUBIERTAS HASTA 5M ALTURA X M2	1491,02
388	DEMOLICION	RETIRO DE CUBIERTAS DE CHAPAS DESARMADO, EN ESTRUCTURA MADERA, CALVADAS CUBIERTAS HASTA 5M ALTURA X M2	3656,02
389	DEMOLICION	RETIRO DE TEJAS EN CUBIERTA HORMIGON X M2	725,63
390	DEMOLICION	RETIRO DE REJAS EN VENTANAS X METRO CUADRADO DE SUP EN PLANTA BAJA X UNID SIN TERMINAC ALBAÑILERIA	1675,67
391	DEMOLICION	RETIRO DE REJAS EN VENTANAS X METRO CUADRADO DE SUP Y PLANTA ALTA O ALTURA HASTA 5M X UNID	4722,35
392	DEMOLICION	RETIRO DE MEMBRANA ASFÁLTICA (LAMIPLAS) DESPEGAR Y LIMPIEZA EN CUBIERTAS Hª X M2	1093,42
393	TAREAS AUX MOV SUELO	LIMPIEZA DE TERRENO M2	190,42
394	TAREAS AUX MOV SUELO	DESMONTE (TERMINO TECNICO REFERIDO A SACAR TIERRA EN VOLUMEN PARA NIVELAR) X M3	19117,92
395	TAREAS AUX MOV SUELO	RELLENOS Y COMPACTACION TIERRA ESCOMBRO, BASE ESTABILIZADA X M3	67407,80
396	TAREAS AUX MOV SUELO	LIMPIEZA DE OBRA CARGA CONTENEDOR X UNIDAD	26810,79
397	TAREAS AUX MOV SUELO	EXCAV PARA SUBMURACION EN CIMIENTOS + TABLESTACADO REFUEROS ETC X M3	49508,55
398	TAREAS AUX MOV SUELO	EXCAV EN TIERRA (PARA CIM, COLOC DE CAÑER, MUERTOS DE ANCLAJE) EXCAV EN GRAL HASTA 1,5M DE PROFUND X M3	1819,05
399	TAREAS AUX MOV SUELO	ACARREO DE ARIDOS, ARENA RIPIO ETC. X M3 Y MAS DE 10M DE TRANSPORTE (EL INTRODUCIR ARIDOS DESDE VEREDA AL INT DE OBRA)	3084,76
400	TAREAS AUX MOV SUELO	RETIRO DE SETOS TELAS ALAMBRADAS POSTES HORMIGON QUE INCLUYEN CAVADO LIMPIEZA ETC SIN RETIRO DE MATERIAL X ML	1789,92
401	TAREAS AUX	FLETES TRANSPORTE Y ACARREO MINIMO POR VIAJE (EJ TRAER MAT DESDE PUNTO DE VENTA A LA OBRA: CEMENTO, BOLS ARENA, ETC.)	10739,55
402	TAREAS AUX	TRABAJOS EN ALTURA CUALQUIERA MAS DE 3,7 ALT O NECESITE TRAB C/ ANDAM O ESCAL LARGAS MINIMO MONTO	24373,44
403	TAREAS AUX	LIMP. DE OBRA TRAB. MENORES RETIRO DE ESCOMB ENBOLSADOS HASTA 3 BULTOS - MAYOR CANT. EMPRESA DEDICADA A ESE TRANSPORTE	8378,37
404	TAREAS AUX	COLOC PUERTA GAS O SIMILAR - ENMARCADOS METAL O MADERA - LIVIANOS - AMURADOS - DE SUPERFICIES MENOR A 1M2	9430,02
405	TAREAS AUX	COLOC PUERTAS - ENMARCADOS METAL / MADERA - LIVIANOS - AMURADOS - DE SUPERFICIES MENOR A 1M2 - COLOC EN ALTURA	10777,17



B° ATEP 1° PJE 792 (ALT JUNIN 2050) - S.M. DE TUCUMAN
TEL 381-3176936 - CEL 381-4459489 - CP 4000

SERVICIOS GENERALES DE CONSTRUCCION

SISTEMAS TIPO LLAVE EN MANO

ASESORAMIENTO - VENTAS - FERRETERIA

Barrio ATEP Primer pasaje 792

Email: casarreglos@gmail.com

luissergiolobos@gmail.com

TEL: 381-3176936 / CEL: 381-4459489 - cp 4000



Todo año que termina es como un río que hay que cruzar. Hacia allá vamos entonces, un año más. Es nuestro deseo que el año que llega sea de aguas tranquilas, aunque eso seguramente va a depender de cada uno. Felices fiestas les desea Albino, Maestro, Rulo, Veintitres y El Tumi.

<http://aycrevista.com.ar/>



**Suscribirte a AyC online
tiene multiples beneficios**

DESCUBRILOS





saksonoff & asoc.
arquitectura

ARQ. ROLANDO SAKSONOFF
BOLIVAR 926 - TEL: +54 94338749
E-MAIL: SAKSO@ARNET.COM.AR

ANALISIS DE PRECIOS PROMEDIOS CON 120% CARGAS SOCIALES EN MANO DE OBRA A CONSUMIDOR FINAL

ARQ. SAKSONOFF ROLANDO. Los valores consignados son un promedio de precios consultados en el medio a Contratistas y materiales puestos en obra a consumidor final, para una vivienda tipo media de 100m2		DICIEMBRE 14 DE 2023		
Designación	U	Materiales con IVA + I.B.	MANO de OBRA CON CARGAS SOCIALES	TOTAL con CARGA SOCIAL
a DEMOLICION DE MAMPOSTERIAS	m3		3.340,00	3.340
B DEMOLICION DE LOSAS DE H°AA°	M2		17.109,54	17.110
1 MOVIMIENTOS DE SUELOS				
1,1 EXCAV. CIMIENTOS y carga de tierra	m3		10.038,41	10.038
1,2 EXCAVACION DE SOTANOS	m3		8.995,33	8.995
1,3 EXCAVACION DE POZOS HASTA 8M	m3		15.735,89	15.736
1,4 RELLENO Y COMPACTACION	m3		8.546,22	8.546
1,5 LIMPIEZA Y NIVELACION	m3		8.139,25	8.139
2 CIMIENTOS				
2,1 Excavación y relleno de cimientos de H° simple	m3	43.542,30	19.977,27	63.520
2,2 Excavación y relleno cimientos con Piedra Bola y Ripio	m3	42.586,63	32.308,13	74.895
3 AISLACIONES HIDROFUGAS				
3,1 HORIZ. C/PINT. ASFALTICA	m2	24.504,41	4.562,47	29.067
3,2 VERT. C/PINT. ASFALT. Y MEMB.	m2	7.365,23	3.921,28	11.287
3,3 VERT. C/PINT. ASF.	m2	3.588,46	3.008,79	6.597
4 MAMPOSTERIAS Y TABIQUERIAS				
4,1 SUBMURACION CON LAD.COMUN	M3	46.489,00	39.583,68	86.073
4,2 LAD. COMUN EN ELEVACION 30	M3	35.674,25	45.131,82	80.806
4,3 LAD. COMUNES DE 0,15 m	M2	5.950,87	9.199,11	15.150
4,4 DE 0,30M CON UNA CARA VISTA	M3	37.430,03	58.927,75	96.358
4,5 DE 0,15 CON UNA CARA VISTA	M2	6.359,49	9.943,84	16.303
4,6 DE LADRILLOS COMUNES DE 0,20	M2	7.449,77	9.623,24	17.073
4,7 LADR.P/ VISTA DE 0,20 m	M2	5.670,72	11.174,23	16.845
4,8 TABIQUE LAD. COMUN DE 0,10m	m2	2.862,05	5.132,21	7.994
4,9 ENCHAPADO DE LADRILLO COM	m2	3.362,99	4.330,73	7.694
4,10 TABIQUE 8CM ESP LADRILLO HUECO 8,18,25	m2	9.381,80	4.330,73	13.713
4,11 TABIQUE 12 CM DE ESPESOR LADRILLOS HUECOS	m2	12.107,68	6.066,86	18.175
4,12 MURO 18cm LADRILLOS HUECOS DE 18,18,33	m2	14.523,53	6.609,48	21.133

4,13	MURO DE ADOBE. TIERRA CRUDA. Mortero cementicio	M2	4.542,10	5.425,68	9.968
4.14	BLOQUES HORM. 20 x 20 x 40	m2	5.776,68	7.201,38	12.978
4.15	PARED DOBLE LAD. COMUN. 0,15 Y LAD. HUECO 8 hueco	M2	13.782,01	11.541,82	25.324
4.16	MURO DE PIEDRA VISTA	m3	22.465,04	32.800,97	55.266
4,17	TABIQUES PLACAS YESO C/ESTRUCTURA METALICA	m2	69.592,39	5.474,96	75.067
4,18	TABIQUES PLACAS SUPERBOARD dos caras	m2	64.734,79	6.658,76	71.394
5,00 ESTRUCTURAS					
5.1	HORMIGON DE LIMPIEZA	M3	36.368,48	29.229,67	65.598
5.2	H° A° PARA BASES SIN EXCAVACION	m3	122.173,56	40.940,22	163.114
5.3	H° A° PARA COLUMNAS	m3	199.409,23	136.859,86	336.269
5,4	LOSAS LLENAS DE H° A°	m3	183.057,83	133.828,09	316.886
5,5	VIGAS DE H° A°	m3	181.704,03	126.551,97	308.256
5,6	PLATEAS DE H° A°	m3	185.909,35	104.642,15	290.552
5,7	ENCADENADOS DE H° A°	m3	148.172,88	64.563,48	212.736
5,8	H° A° P/ TANQUES, TABIQUES,	m3	220.262,07	108.783,69	329.046
5,9	TABIQUES H°A°	M3	100.970,91	160.506,61	261.478
5,10	LOSA de VIGUETINES pret, hasta 4m de luz y	m2	27.239,70	15.955,48	43.195
5,11	HORMIGON ELABORADO H17 300. C/bombeo	M3	46.740,00	4.550,00	51.290
6,00 REVOQUES hasta 3m de altura					
6.1	RUSTICO INTERIOR (esp. 2 cm)	m2	1.622,18	3.489,68	5.112
6.2	FINO INTERIOR (esp. 0,5 cm)	m2	1.384,44	2.737,48	4.122
6,2	RUSTICO EXTERIOR (esp. 2 cm)	m2	1.189,10	3.649,97	4.839
6,3	FINO EXTERIOR MANDILADO	m2	388,54	2.957,69	3.346
6,4	TOMA DE JUNTAS EN MAMPOSTERIA DE PIEDRAS	m2	412,73	5.474,96	5.888
6,5	TOMA DE JUNTAS LAD. VISTO	m2	495,06	4.747,40	5.242
6,6	AZOTADO CEMENTICIO E 1cm	m2	738,02	2.737,48	3.475
6,7	REV. FINO EXTERIOR C/MATERIAL PREP. STUKO	m2	733,33	2.552,54	3.286
6,9	REV. EXT- RUSTICO BOLSEADO 3cm	m2	1.683,96	3.008,79	4.693
7 REVESTIMIENTOS					
7.1	AZULEJOS SOBRE MEZCLA	m2	8.875,96	4.476,10	13.352
7.2	PLANCHADO CEMENTICIO	m2	1.796,24	4.192,59	5.989
7.3	DE MARMOL BLANCO NAC.	m2	169.478,81	14.674,06	184.153
7.4	CERAMICO ESMALTADO 33-33 Con PEGAMENTO	m2	20.877,17	5.203,65	26.081
7.5	PORCELANATTO . 50X50 Alto Tránsito promedio	m2	23.997,66	5.105,08	29.103
7.6	MADERA 3/4" PINO MACHIMBRADA	m2	4.791,12	7.521,97	12.313
7,70	PIEDRA LAJA EN MUROS	M2	8.977,01	6.979,35	15.956

7.8	REVEST. REFRACTARIO. Tej. 12x25x2	M2	23.255,31	4.562,47	27.818
7,90	REV. ACRILICO PROYECTADO	m2	736,71	2.336,62	3.073
8 CONTRAPISOS		m2			
8.1	DE HORMIGON SIMPLE DE 10 cm	m2	5.638,22	4.784,49	10.423
8.2	HORMIGON SIMPLE de 7cm sobre losa	m2	3.258,02	4.143,31	7.401
8.3	ALIVIANADO C/TELGOPOR PERLAS x 10cm	m2	4.699,06	4.858,66	9.558
8,4	CARPETA CEMENTICIA 3CM	m2	2.201,55	3.664,81	5.866
8,5	HORMIGON 15cm CON MALLA SIMA	m2	17.910,13	5.919,01	23.829
8,60	HORMIGON ELABORADO H17 300KG	M3	54.612,00	6.782,71	61.395
9 CIELORRASOS		m2			
9.1	A LA CAL BAJO LOSA	m2	1.308,76	4.981,63	6.290
9.2	YESO BAJO LOSA INCL./AZOTADO	m2	1.585,59	3.921,28	5.507
9.3	YESO S/METAL DESPLEGADO C/AISLACION	m2	8.250,78	5.203,65	13.454
	Cemento	3,00KG	Kg		
	Yeso negro	4,5 KG	kg		
	Yeso blanco	3,00KG	Kg		
	Arena mediana	0,03m3	m3		
	Madera alfajias 1"x4"	0,73ml	ml		
	Listones 1" x 1 1/2"	0,75ml	ml		
	Madera 1x6"	0,50ml	ml		
	Metal desplegado	1,15m2	m2		
	Lana de vidrio de 2"	1,05	m2		
	Alambre galvanizado	0,15kg	Kg		
	Clavos	0,35kg	Kg		
	OFICIAL	1,2	Hs		
	Ayudante	0,50	Hs		
9.4	MAD. MACHIMBRADA C/AISLANTE	m2	7.998,41	4.192,59	12.191
9.5	PLACAS TELGOPOR S/EST./MADERA	m2	2.756,28	4.192,59	6.949
9,6	PLACAS YESO TIPO DURLOCK c/aisl	m2	10.607,00	3.785,63	14.393
9,70	PVC CIELORRASO PANEL TABLILLA 20CM X 25M2	M2	11.056,44	3.785,63	14.842
10 PISOS		m2			
10.1	DE CEM. ALISADO COLOREADO	m2	1.895,68	5.684,54	7.580
10.2	DE CEMENTO FRATAZADO 2cm.	m2	2.639,02	3.378,66	6.018
10.4	DE MOSAICO CALCAREO	m2	4.176,50	4.562,47	8.739
10.5	MOSAICO GRANITICO EXTERIOR 45x45 semipulido 30mm	m2	13.838,23	5.474,96	19.313
10.6	PULIDO A MAQUINA PISO GRANITICO	m2		3.000,00	3.000
10.7	CERAMICO ESMALT. 45 X 45 ALTO TRAN.	m2	9.724,71	5.425,68	15.150
10.8	PORCELLANATTO PULIDO 45-45	m2	16.316,71	5.746,27	22.063
10.9	PARQUET DE ALGARROBO CLARO BASTON ROTO	m2	19.065,00	9.712,66	28.778
10.10	ENTABLONADO DE QUINA	m2	11.290,20	13.757,40	25.048
10.11	MATERIAL PLÁSTICO FLEXIPLAST O SIMILAR	m2	12.325,70	4.525,38	16.851

10.12	DE GOMA	m2	22.699,17	4.784,49	27.484
10.13	FLOTANTE SIMIL MAD. DE 8mm de espesor	m2	15.000,00	3.500,00	18.500
10.14	DE LOSETA DE H° A° IN SITU	m2	3.138,99	6.757,33	9.896
10.15	DE GRANZA RUBIA LAVADA DE 2 cm	m2	4.513,02	4.883,06	9.396
11 ESCALONES - UMBRALES - SOLIAS		m2			
11.1	UMBRALES DE MARMOL BCO NAC	m2	170.393,48	10.481,47	180.875
11.2	SOLIAS DE MADERA DURA QUINA de 12 cm	m2	2.052,37	5.266,50	7.319
12 ZOCALOS					
12.1	ZOCALO DE MOSAICO CALCAREO DE 0,10m DE ALTO		10.333,70	2.172,71	12.506
12.2	ZOCALO GRANITICO 15 cm	ml	2.621,56	2.256,59	4.878
12.3	ZOCALO CERAMICO ESMAL. .15	m2	2.271,08	2.172,71	4.444
12.4	ZOCALO DE MADERA PINO 10 cm	ml	12.477,13	2.653,60	15.131
12.5	ZOCALO DE GOMA	ml	3.713,17	2.493,30	6.206
13 CUBIERTAS					
13.1	BALDOSA CERAMICA C/AISL.	m2	25.481,55	5.696,98	31.179
13.2	TEJAS FRANCESAS S/entablonado	m2	19.298,36	8.557,92	27.856
13.3	DE TEJAS FRANCESAS ESMALTADA COLOR SOBRE	m2	21.030,02	8.557,92	29.588
13.4	DE TEJAS COLONIALES S/LOSA	m2	15.816,86	5.277,82	21.095
13.5	DE TEJAS COLONIALES S/ entablonado	m2	18.586,17	9.396,24	27.982
13.6	DE TEJAS FUEGUINAS S/entablonado	m2	20.015,32	8.878,51	28.894
13.70	CHAPA ZINC ONDULADA CON PERFIL C HASTA 3MS	m2	56.085,59	5.598,42	61.684
13.8	CHAPAS ZINC ACANAL COMPLETA Con PERFIL C Y AISLACION	m2	64.130,04	9.519,70	73.650
13.8.1	CHAPA ZincalumH° G° CAL 25	1,05M2			
13.8.2	Correas PERFIL C 100 M x 1,6	1,6ML			
13.8.3	PERFIL C 120X1,6mm X 2 VIGA CAJÓN	0,5ml			
13.8.4	Canaleta chapa G° 61 cm desarr	0,25ml			
13.8.5	Antioxido mas estopa y diluyent	0,4ls			
13.8.6	Tomillos p techar, c/arand neopr	12,00 un			
13.8.7	Cumbrera chapa G° n° 24	0,15m			
13.8.8	Caños descarga zinc. 80x130 0,110	0,08ml			
13.8.9	Malla sosten de aislaciones	1,15m2			
13.8.10	Aislante termico MENB ISOLAM 10mm	1,2m2			
13.8.11	Oficial	1,7h			
13.8.12	Ayudante	1,6h			
13.90	IMPERMEABILIZACION CON MEMBRANA LIQUIDA 2 MANOS	m2	2.942,36	1.640,05	4.582
13.10	MEMBRANA PVC ALUMINIO 4mm	m2	35.047,93	2.688,20	37.736
14 CARPINTERIAS DE MADERA		m2			
14.1	PUERTA PLACA DE PINO 40 mm C/MARCO CH. DOBLADA	m2	62.857,17	8.335,90	71.193
14.2	PUERTA PLACA DE cedro p/lustrar 43mm C/MARCO CH.	m2	109.575,00	8.335,90	117.911
14.3	PUERTA TABLERO CEDRO 43 mm C/MARCO CH.	m2	110.000,00	8.335,90	118.336
14.4	VENTANA CEDRO C/CELOSIA Y MARCO UNIFICADO 43	m2	110.192,84	8.335,90	118.529

14.5	PUERTA VIDRIADA CEDRO HOJA Y MARCO MADERA	m2	44.777,78	8.335,90	53.114
15 CARPINTERIA METALICA Y ALUMINIO		m2			
15.1	VENTANA C/CELOSIA C/MARCO UNIFICADO CH.	m2	48.750,00	5.700,00	98.010
15.2	PUERTA CHAPA CIEGA PESADA 0,70 X2,00	m2	54.600,00	5.700,00	108.540
15.3	VENTANA CORR. PESADA 1,50X1,00	UN	74.100,00	5.700,00	127.680
15.4	VENT. C/CELOSIA CORREDIZA. PESADA 1,50X1,00	UN	140.400,00	5.700,00	233.760
15.5	PORTON CHAPA PESADA PLEG. 3hs 2,40 x 5m	M2	59.055,12	5.700,00	116.559
16 ALUMINIO LINEA MODENA					
16.1	Ventana dos hojas corr. AL 1000x1000. vidrio FLOAT	UN			223.524
16.2	ventana dos hojas abrir al. 1000x1000. vidrio FLOAT	kg			260.978
16.3	ventana dos hojas CORRRED aluminio 200X60 vidrio	%			183.600
16.4	Ventana balcon corr. 1800x2050 con vidrio 4+4 AbALUM	m2			367.976
16.5	PUERTA 800X2050. VIDRIADA con float 3+3	hs			293.478
16.6	PUERTA 800X2050 SEMI VIDRIADA CON FLOAT 4MM	hs			308.583
16.7	VENTANA CORRED. 600X1000 FLOAT 4MM				185.150
16.8	VENTANA BATIENTE 800X. 600 FLOAT 4MM	M2			120.461
16.9	VENTANA 500X500 BATIENTE				124.015
16.1	VENTANA de ABRIR 500X1000 VIDRIO 4MM	UN			148.588
17,00 COLOCACION DE MARCOS					
17.10	HASTA 2m2	un		5.700,00	5.700
17.20	MAS DE 2 m2	m2		4.500,00	4.500
18 PINTURAS		m2			
8,10	A LA CAL EN MUROS	m2	365,11	1.529,04	1.894
18,20	LATEX ALBA P/ INTERIOR	m2	1.216,79	1.368,74	2.586
18,30	LATEX LOXON P/ INTERIOR	m2	1.283,30	1.368,74	2.652
18,40	LATEX DURALBA P/ EXTERIORES	m2	1.728,54	1.529,04	3.258
18,50	LATEX LOXON P/ EXTERIORES	m2	1.709,37	1.529,04	3.238
18,60	ESMALTE SINTETICO EN CARPINTERIA METALICA inc.	m2	9.125,70	1.874,27	11.000
18,70	BARNIZ SINTETICO EN CARPINTERIA DE MADERA	m2	5.846,56	1.874,27	7.721
18,80	LUSTRE SINTETICO A MAQUINA EN CARPINTERIA DE	m2	1.307,75	2.009,92	3.318
18,90	PINTURA EPOXI. (SIN PREPARACION DE SUPERFICIE)	m2	6.719,82	3.008,79	9.729
18,10	LUSTRE PISOS DE PARQUET mano de OBRA	m2		3.800,00	3.800
18,11	PULIDO Y PLASTIFICADO CON MATERIALES	m2	950,00	3.800,00	4.750
19 VIDRIOS		m2			
19.10	VIDRIOS 3 mm	m2	16.044,14	2.564,74	18.609
19.20	VIDRIOS 4 mm	m2	20.749,07	2.564,74	23.314
19.3	CRISTAL ESPEJO 4 mm	M2	31.436,04	2.564,74	34.001
20 INST. ELEC. PROM. MODULO CENTRO BOCA					
20,1	Boca, Y/o Centro con caño corrugado	Un	57.292,23	5.760,10	63.052
21	Pared de Ladrillo Común 0,15m de 2,50m de Altura. Por metro lineal incluido cimientos y pilares cada 3m, SIN REVOQUES	ml	44.440,21	22.120,46	66.561

Los valores determinados son un promedio de precios consultados en el medio a Contratistas y materiales puestos en obra por Comercios locales, a consumidor final, para una construcción del tipo vivienda media de hasta 100 m2. Los valores determinados son : promedios, ilustrativos, y no incluyen: IVA en la mano de obra.



**CALCULO DE LA INCIDENCIA DE LAS CARGAS SOCIALES SOBRE LA MANO DE OBRA DIRECTA DE LOS
OBREROS DE LA INDUSTRIA DE LA CONSTRUCCION**

Serie aplicable a la adecuación del Modelo del Número Índice Base 100 = Diciembre de 2014

VIGENCIA 1º de febrero de 2020

RESUMEN

ITEM	CONCEPTO	NOTAS	INCIDENCIA %
a	Salario por tiempo efectivamente trabajado		100,00
b	Asistencia Perfecta		18,00
c	Salarios pagados por tiempos no trabajados, incluida indemnización por causas climáticas	(1)	17,98
d	Asignación para vestimenta		3,57
e	Sueldo Anual Complementario		11,56
f	Fondo de Cese Laboral e Indemnización por fallecimiento		17,05
g	Subtotal liquidado		168,15
h	Contribuciones Patronales y Seguro de Vida Colectivo Obligatorio	(3)	39,70
i	A.R.T. - Aseguradora de Riesgos de Trabajo	(2)	7,63
j	COSTO TOTAL		215,48

Notas:

(1) Existe jurisprudencia según la cual la indemnización por causas climáticas no origina otras cargas sociales.

(2) INCIDENCIA DE LA ART - Aseguradora de Riesgos de Trabajo

El costo de la ART, que está a cargo del empleador depende de una gama de variables, entre las que se destacan: la **Siniestralidad** (Índice experimentado por la empresa en el período asegurado inmediato anterior), el **Tipo de actividad** (Función del tipo de obra), el **Tipo de tarea** (Función de si el trabajo es a nivel, en altura ó en excavación), la **Cantidad de trabajadores** (A mayor cantidad menor tasa y viceversa), la **Masa salarial** (Función del tipo de obra y de las región en que se ejecuta) y la **Composición de la alícuota** (Función fundamentalmente del plazo de la Obra y de los montos salariales).

Todo esto hace que exista para esta Carga Social, una dispersión muy grande en los valores de la alícuota entre una empresa y otra.

No obstante ello, a los efectos de este cálculo, **se adopta el valor Promedio a nivel país de la Cuota Pactada como % de la Masa Salarial para el sector de la Construcción que surge del relevamiento efectuado por la Superintendencia de Riesgos del Trabajo.**

Dicha cuota pactada como porcentaje de la masa salarial asciende al 5,7%, para el mes de octubre 2019 (última informada) porcentaje que incluye los \$ 0,6 fijos por trabajador según Dec 590/97.

Este valor refleja las modificaciones surgidas por la aplicación del Dec 1694/2009 de la SRT, respecto a la incidencia en la prima del seguro del incremento en los montos de las Prestaciones Dinerarias.

Este porcentaje, adecuado para su aplicación al Salario por tiempo efectivamente trabajado – ítem (a) del resumen del presente trabajo – resulta ser del 7,63%

(3) REFORMA TRIBUTARIA LEY 27.430

METRO CUADRADO DE CONSTRUCCIÓN

Valor relativo, con honorarios, gastos generales y beneficios



Octubre del 2022	\$ 144.978
Noviembre del 2022	\$ 154.065
Diciembre del 2022	\$ 159.389
Enero del 2023	\$ 171.917
Febrero del 2023	\$ 182.863
Marzo del 2023	\$ 192.284
Abril del 2023	\$ 201.735
Mayo del 2023	\$ 217.041
Junio del 2023	\$ 234.676
Julio del 2023	\$ 250.464
Agosto del 2023	\$ 264.433
Septiembre del 2023	\$ 335.632
Octubre del 2023	\$ 355.199
Noviembre del 2023	\$ 416.383



saksonoff & asoc.
arquitectura

ARG. ROLANDO SAKSONOFF
BOLIVAR 926 - TEL: +54 94338749
E-MAIL: SAKSO@ARNET.COM.AR

COMPUTOS Y PRESUPUESTO DE UNA VIVIENDA ARQ. ROLANDO SAKSONOFF



PRESUPUESTO DE UNA VIVIENDA DE 104 m2. MANO DE OBRA CON CARGAS SOCIALES ARQ. SAKSONOFF ROLANDO				DICIEMBRE 14 DE 2023		
Nº	ITEMS	UN	Cant.	Precios promedios	TOTAL	%
1	Sellados permisos. Referido a Item cemento	Gl	105,00	1.262,36	132.547,80	0,31
2	Excavación y relleno de cementos	m3	32,00	63.519,57	2.032.626,32	4,77
3	Capa aisladora horizontal	m2	25,00	29.066,87	726.671,87	1,70
4	Mampostería bajo Capa	m3	4,30	80.806,07	347.466,10	0,81
5	Mampostería PER. ladrillo hueco del 18X18	m2	178,00	21.133,01	3.761.675,28	8,82
6	Mampostería ladrillo HUECO 12	m2	125,00	18.174,54	2.271.817,32	5,33
7	Encadenados horizontales	m3	4,10	212.736,36	872.219,08	2,04
8	Encadenados horizontales superiores	m3	2,10	212.736,36	446.746,36	1,05
9	Losa bajo tanque	m3	0,84	316.885,92	266.184,18	0,62
10	Contrapisos hormigón simple 0,10	m2	108,00	10.422,71	1.125.653,19	2,64
11	Revoque exterior grueso y fino c/azotado	m2	150,00	8.185,30	1.227.795,57	2,88
12	Revoques apretadas idem anterior	m2	20,40	8.185,30	166.980,20	0,39
13	Revoque rústico interior	m2	250,00	5.111,85	1.277.963,67	3,00
14	Revoque a la cal fino interior	m2	195,00	4.121,92	803.774,36	1,88
15	Revestimiento cerámico esmaltado 30-30	m2	66,72	29.102,75	1.941.735,26	4,55
16	Cubierta chapa zinc 24 s/PERFIL C. INCL. AISLACION TERMICA Y ZINGUERIAS	m2	117,04	73.649,74	8.619.965,12	20,21
17	Cielorraso placas secas c/aislación	m2	92,00	14.392,63	1.324.121,89	3,10
18	Piso cerámico esmalt. s/ carpeta cemen	m2	92,00	15.150,38	1.393.835,34	3,27
19	Piso exterior cerámico esmalt. s/ carpeta cer	m2	24,00	15.150,38	363.609,22	0,85
20	Zócalos cerámicos esmaltados	m	86,28	4.443,79	383.409,96	0,90
21	Zócalo exterior cementicio	m2	8,20	11.660,80	95.618,56	0,22
22	Puertas placas cedro 43mm con herrajes	m2	12,00	117.910,90	1.414.930,75	3,32
23	Frentes placards cedro 35mm con herrajes	m2	14,49	45.000,00	652.050,00	1,53
24	Ventanas madera cicelosas	m2	7,90	118.528,73	936.376,99	2,20
25	Puerta tablero y vidrio. cedro 43mm	m2	2,20	118.335,90	260.338,97	0,61
26	Carpintería metálica: Puertas vidriadas	m2	1,85	45.000,00	83.250,00	0,20
27	Ventanas metálicas vidriadas	m2	2,00	45.000,00	90.000,00	0,21
28	Reja metálica en jardinería de frente	m2	20,99		-	0,00
29	Instalación eléctrica					-
30	Centros sin artefactos	un	18,00	63.052,33	1.134.941,94	2,66
31	Apiques en brazos sin artefactos	un	8,00	63.052,33	504.418,64	1,18
32	Tomas	un	25,00	63.052,33	1.576.308,25	3,70
33	Tomas de teléfono y videos	un	4,00	100.883,73	403.534,91	0,95
34	Tablero	un	2,00	75.662,80	151.325,59	0,35
35	Medidor. Permiso. Gabinete y Conexión	un	4,00	63.052,33	252.209,32	0,59
36	INST.SANITARIA. Básica. A.F.Y A.C.	Gl	1,00	1.815.349,39	1.815.349,39	4,26
37	Mesada gran. Nat. Mara	m2	1,90	45.000,00	85.500,00	0,20
38	Artefactos san. y griferías LINEA MEDIA	Gl	1,00	577.888,80	577.888,80	1,35
39	Armado y conexión artefactos y griferías	Gl	16,00	5.500,00	88.000,00	0,21
40	INST. GAS natural sin artefactos	Gl	1,00	420.000,00	420.000,00	0,98
41	Cocina 4h Calefón 14 ls					-
42	Pinturas					-
43	Pinturas: Látex en cielorrasos Línea Loxon		105,00	2.652,04	278.463,93	0,65
44	Látex en muros interiores Línea Loxon	m2	249,00	2.652,04	660.357,32	1,55
45	Látex en muros exteriores Línea Loxon	m2	185,00	3.257,58	602.652,43	1,41
46	Esmalte Sintético en carpinterías	m2	74,66	10.999,97	821.258,03	1,93
47	Vidrios transparentes 4mm	m2	9,59	23.313,81	223.579,47	0,52
48	Limpieza de Obra Y RETIRO ESC	Gl	1,00	41.356,48	41.356,48	0,10
49	SUBTOTAL N° 1 COSTO CONST.				42.656.507,87	100
50	COSTO CONSTRUCCION POR m2 CON 100% CARGAS SOCIALES EN MANO DE OBRA				410.158,73	\$/m2
ARQ. Saksonoff Rolando. Estudio de Arquitectura Bolivar 926. S.M. Tuc						
51	HONORARIOS PROFESIONALES POR PROYECTO Y DIRECCION TECNICA	9%			3.839.085,71	\$
52	SUBTOTAL 2 DE OBRA CON HONORARIOS PROFESIONALES				46.495.593,58	\$
53	VALOR RELATIVO POR m2 DE OBRA CON HONORARIOS PROFESIONALES				447.073,02	\$/m2
54	TOTAL CON GASTOS GRALES Y BENEFICIOS CONVENIDO	\$/m2	25%		58.119.491,98	\$
55	VALOR RELATIVO POR M2 con HONORARIOS, GASTOS GENERALES, BENEFICIOS Y CARGA SOCIALES EN MANO DE OBRA				558.841,27	\$/m2

MEMORIA DESCRIPTIVA

Se trata de una vivienda individual, de tres dormitorios con sus dependencias en un terreno tipo de 10 x 30m.

La tipología constructiva es del sistema tradicional, con mano de obra y materiales del mercado local.

Cimientos Son del tipo cimientos corridos, de hormigón ciclópeo simple, sobre fondo de excavación apisonada a mano. El ancho del cimiento es 20 cm superior al ancho del muro, y la profundidad es de un metro. El hormigón es de 200 kg por m3.

Aislaciones: Son de material cemento y arena fina, en relación 1 a 3, y un espesor mínimo de 2cm. La superficie superior será alisada con llana y pintada con asfalto.

Mamposterías Son de ladrillos comunes asentados en mezcla de cal, en muros trabados de 30 y 15 cm.

Revoques Los revoques rústicos son de mezcla calcárea enriquecida y arena mediana. Los exteriores tienen azotado cementicio previo y, como terminación, fino mandilado.

Revestimientos En muros, son de cerámico esmaltado color, monococción, colocados con pegamento, y luego sellados con pastina color.

Cubiertas: Son de chapas de zinc calibre 24, sobre estructura de filigranas, con apretadas perimetrales de mampostería.

Pisos y zócalos: Son de cerámicos esmaltados, monococción, de alto tránsito, colocados con pegamento sobre carpeta cementicia niveladora de 2cm.

Cielorrasos Son de yeso suspendido, con aislación de lana de vidrio de 5 cm.

FICHA TECNICA

Arquitecto
Rolando Saksonoff

Sebastian Saksonoff



Carpinterías Las interiores son de madera placada de cedro, con marcos de chapa plegada calibre 18. Las placas son de 43mm de espesor; los herrajes, de bronce. Las exteriores son de cedro en 43mm con secciones llenas, del tipo vidriadas. **Cerramientos metálicos** Son combinados con perfilera normalizada y tubos estructurales. Las rejas del portón y del cierre frontal son de tubos estructurales pesados, con hierros redondos de sección llena.

Instalaciones complementarias En su totalidad los materiales son aprobados, de primera marca, en total acuerdo con las reglas del arte y con normas y reglamentos vigentes. Los artefactos sanitarios son de loza color, de primera marca y modelo, y las griferías son de bronce cromado.

IMPORTANTE

El presupuesto de las instalaciones contempla todas las aprobaciones, sellados, y permisos que reglan la ejecución de éstas.



Adicem

Desde 1974. ¡Más que productos..soluciones!

IMPERMEABILIZANTES

MEMBRANAS ASFÁLTICAS

REVESTIMIENTOS PLÁSTICOS

ADITIVOS PARA EL HORMIGÓN

SELLADORES Y ADHESIVOS

REVOQUES LISTOS 2:1 - 3:1

CONSTRUCCIÓN EN SECO

AISLANTES TÉRMICOS

TUCUMÁN

Nuevo Horario

Lunes a Viernes
8:00 hs. a 18:00 hs.

SÁBADOS CERRADO

Tienda Online www.adicem.com.ar



Flooner



S.M. de Tucumán

Av. Belgrano 1858

☎ 0381 5502746

ventas@adicem.com.ar

Yerba Buena

Av. Perón 188

☎ 0381 3874900

yb@adicem.com.ar

Jujuy

Av. Almirante Brown 1462

☎ 0388 4708000

jujuy@adicem.com.ar

Salta

Av. Independencia 605

☎ 0387 4236474/5413001

adicem@adicem.com.ar

Catamarca

Av. Enrique Ocampo 498

☎ 383 5174444

catamarca@adicem.com.ar

Bercovich

BERCOVICH - YERBA BUENA
• BERCOVICH •
BERCOVICH - YERBA BUENA

Te esperamos en
Av. Aconquija esquina Solano Vera