

N°447

AYC

ARQUITECTURA Y CONSTRUCCIÓN

41
AÑOS

Interesante remodelación de restaurante en una esquina de Barrio Norte

REVISTA MENSUAL • SEPTIEMBRE 2023 • NUMERO 447 • ARGENTINA • \$120



FRANQUICIA DE UNA FIRMA CENTENARIA
en el centro de San Miguel de Tucumán

SE INAUGURA ESPACIO DAR 2023
Décima Edición

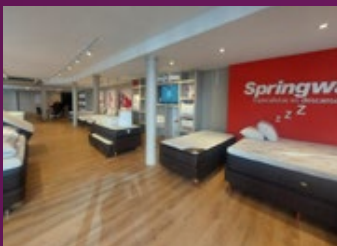

STAFF

Nº 447 SEPTIEMBRE 2023

DIRECTOR

ROGELIO RAMOS SIGNES
TEL: (0381) 487-4404
CEL: (0381) 155-186578
e-mail: ramossignes@gmail.com

EDITOR

PATRICIO RAMOS GATTI
TEL: (0381) 230-3728
CEL: (0381) 156-448714
revista.ayc@gmail.com

DIRECCIÓN CREATIVA Y DISEÑO GRÁFICO

CAMILO RAMOS GATTI
CEL: (0381) 155-186579
camiloramosgatti@gmail.com

ADMINISTRACION Y PUBLICIDAD

LETICIA RAMOS GATTI
CEL: (0381) 156-448712
ramosgatti@gmail.com

COMMUNITY MANAGER

VALENTÍN RAMOS FELIPE
CEL: (0381) 154136676
aycrevista.cm@gmail.com

COLABORADORES PERMANENTES

GUILLERMO FABIÁN "EL TUMI"
SERGIO LOBOS
ROLANDO SAKSONOFF

EN SANTIAGO DEL ESTERO

CARLOS J. MACCÍO
TEL: (0381) 430-6769
CEL: (0385) 155-949174
aycsgodelesteroyahoo.com.ar

Pablo F. Mansilla

Cel: (0385) 155864588
revista.ayc.sgo@gmail.com

EN JUJUY

OSVALDO JAVIER CARI
0388-4252535
CEL: 3884196336
aycjuju@outlook.com.ar

EN SALTA

Arq. Díaz, Isaac Felipe
Cel: 0387-155616756
Tel: 03874238680
mail: arqdiazisaac@gmail.com

EN BUENOS AIRES

Guido Lucas Ezequiel Torres
Cel: 011-3357-2436
mail: guidolucas@yahoo.com

PAGINA WEB

aycrevista.com.ar



Revista "AyC" Arquitectura
y Construcción



@aycrevista

AYC

PJE. JOSÉ CAMILO PAZ 3070 OF. 5
SAN MIGUEL DE TUCUMÁN

20

INTERESANTE REMODELACIÓN de un restaurante en Barrio Norte



30

CÓRDOBA Expo Eficiencia Energética 2023



49

FRANQUICIA de una firma centenaria en Tucumán



59

EL FERRETERO ese amigo bilingüe



Las notas y artículos firmados sólo representan la opinión
de sus autores o de las fuentes originarias.

COLABORAN CON ESTA PUBLICACIÓN



COLEGIO DE
ARQUITECTOS
DE TUCUMÁN

Afinco
Asociación de Fabricantes de
Insumos para la Construcción



FACULTAD DE
ARQUITECTURA
Y URBANISMO



ce & a

25

AÑOS

No solo se trata de números, sino de las historias detrás de cada proyecto exitoso, clientes satisfechos y la confianza que han depositado en nosotros.

¡Gracias por elegirnos!

1998 | 2023

CALIDAD DE CERRAMIENTOS Y CARPINTERÍAS
ASESORAMIENTO PERSONALIZADO | TRABAJO ACORDE A TUS ESPACIOS

www.cerramientosespeciales.com.ar

[@cerramientosespeciales1](https://www.instagram.com/cerramientosespeciales1)

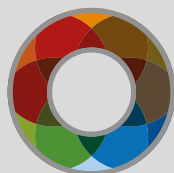

GRUPO MP



PBX: (0381) 4352090

FEDERICO ROSSI 4TA. CUADRA YERBA BUENA
cerramientos@ceramicamarcospaz.com.ar



CASA CENTRAL PBX: (0381) 435 2090
FEDERICO ROSSI 4TA. CDRA. - YERBA BUENA - TUCUMÁN

SUCURSAL PBX: (0381) 434 0808
CAMINO DEL PERÚ KM. 3,5 - CEVIL REDONDO - TUCUMÁN



Los materiales y artefactos que necesitas en instalación de **Agua, Gas y Energía Renovable**



Cocinas
Calefones
Termotanques
Calefacción



Energía
Renovable



Conectividad
Gas
Agua
Cloacas

S. M. Tucumán

📍 Av. Mitre 172
☎ 0381-5035641

Salta

📍 Av. Chile 1243
☎ 0387-4860979

Jujuy

📍 Salta 1262
☎ 0388-4130328

Santiago del Estero

📍 Av. Moreno Sur 953
☎ 0385-4171152

Punto instalador

📍 Av. Aguirre Sur 2334
Santiago del Estero



Luismolina
CERRAMIENTOS ALUMINIO & PVC



FÁBRICA DE ABERTURAS PVC / DVH / ALUMINIO
LAMINADO DE COLORES · PERSIANAS AUTOMATIZADAS

RUTA 9 KM 1304, TAFÍ VIEJO

3813 57 2272/73 - 3815 88 6587 - 3815 11 4374

luismolinaventas@hotmail.com

www.luismolinacerramientos.com

**CORRALON
SALTA**

ESPECIALISTAS EN ABERTURAS

www.corralonsalta.com

PROFESIONALES

**LÍDERES EN
ABERTURAS**

Nuestros Servicios

- FABRICACIÓN A MEDIDA
- ASESORAMIENTO PROFESIONAL
- OPTIMIZACIÓN DE PRESUPUESTOS

Contactános

☎ 381 3001 530

✉ arq@corralonsalta.com

📷 [/corralonsalta](https://www.instagram.com/corralonsalta)

📘 [/corralonsalta](https://www.facebook.com/corralonsalta)

🌐 www.corralonsalta.com.ar



STOCK PERMANENTE

SUCURSALES



CASA CENTRAL
Av. Siria 1650 (Tucumán)



SUCURSAL AV. ROCA
Av. Roca 2397 (Tucumán)



SUCURSAL SALTA CAP.
Rep. de Siria 1232 (Salta)

ABERTURAS

ABACO / abacometalurgicas@gmail.com	381-6073893
ABERNOA / Marco Avellaneda 1195	423-0668
ABERTURAS SAN ANTONIO / Av. B. Terán 135	421-5556
ACEVEDO / Libertad 391	423-0038
ALEM MATERIALES / Av. Alem 535	400-0060
ALUGLASS / maipu 1167	471-1495
ALUNORT / Amador Lucero 253	423-1421
ALUTEC / Camino de Sirga 1.450 Yerba Buena	485-9191
BERCOVICH / 24 de Setiembre 746	421-8691
BERCOVICH / A. Lucero y C. Alvarez	432-1616
BERCOVICH / España 631 (Concep.)	03865-421943
BERCOVICH / Ex ruta 9 km 1286 Bda. Rio Sali	426-7431
BOLÍVAR MATERIALES / Bolívar 1640	381-424-3772
CARPINTERÍA MOLINA / Ex ruta 301 Km. 5 1/2	485-0168
CL GROUP info@clgroup.com.ar	381-5723222
COOETAM / Independencia 242 (B. R. Sali)	451-9602
CORR. ACONQUIJA / San Lorenzo 1355	424-4258
CORRALON ALEM / Av. Alem 1769	424-0077
CORRALON SALEM / Av. Salta 1650	381-4277002
DAMO / Daniel Molina	381-6416462
DICATEC	381-6301180
EL AMIGO / Ex ruta 9 km 1286 Bda. Rio Sali	426-7431
EL CASTORCITO / Salta Esq. Chile	156-497704
EL COLITA / M. Alfaro 1081	424-3509
EL CONDOR / Uruguay 1104	421-8759
E.M.I. / Av.Roca 324	424-6524
FONTANA / Av. Belgrano 1904	423-6628
FORJAS / Av. Roca 2443	436-3600
FUENTES MATERIALES / Av. Siria 1919	427-6745
GIACOSA A y E / Marina Alfaro 1215	424-7863
GIACOSA SILVIO / Suipacha 482	400-5371
GIACOSA Y CIA. S.R.L. / Lavalle 1902	432-0207
GIACOSA Y CIA. S.R.L. / Ruta 38	439-2500
KRANSA S.R.L. / Canal Yerba Buena 4400	439-2711
KRONOS División Aluminio / Bolivia 2958	4346634
LA ESQUINA / Jujuy esq. Av. Roca	420-3802
LUÍS MOLINA / Ruta 9 Km 1304 Tafi Viejo	3813-57-227
GÜEMES / Güemes 250 (S. P. Colalao)	(03862)481009
MADERERA SAN MARTÍN / Jujuy 1001	400-7213
ROSSO ACEROS / Lavalle 1470	420-5111
SAENZ PEÑA Aberturas / Av. S. Peña 15	431-2258
SINTESIS / Av. Roca 3200	436-0837

ABRASIVOS

COMERCIAL COLON / Av. Colón 107	433-0646
E HOLT y CIA. S.R.L. / Salta 1916	431-1243
FERRING S.R.L. / Buenos Aires 843	424-9250
HUINCA RENANCO / 9 de Julio 880	424-5023
LABASTIDA JUAN / Córdoba 1161	431-0226
MITRE TOOLS / Suipacha 222	421-6666
SUPER BRICO / Córdoba 770	422-3289

ACEROS

COQUITO S.R.L. / Ruta 301 KM 8.5	3815-098739
BERCOVICH / Ex ruta 9 km 1286 Bda. Rio Sali	426-7431
EL AMIGO / Ex ruta 9 km 1286 Bda. Rio Sali	426-7431
E.M.I. / Av.Roca 324	424-6524
FAMIO / Av. Avellaneda 554	
HIERRONORT / Av.S. Martín 105-BRS	421-4576
HUINCA RENANCO / 9 de Julio 880	424-5023
REMETAL (Casa Central) / Av. Roca 3615	433-1133
REMETAL / Av. B. Aráoz 1164	430-0789
REMETAL / Av. Ej. del Norte 480	433-4040
REMETAL / Av. Juan B. Justo 1616	430-0070
STEFANONI, SANTOS / Laprida 1595	430-1811

ACRÍLICOS

DIST. GRAF DEL ARTE / Mendoza 1139	430-3066
SOLD-PLAST / San Lorenzo 2063	423-2401
SOLUCIONES PROYECTABLES Av. Ejército del Norte 28	381-154481289

ADHESIVOS CEMENTICIOS

AISLAR / Av Adolfo de la Vega 695	381 5102150
EXTRAFIN / Fco. de Aguirre 132	427-8859
FINTUC / La Plata 1352	436-1046
LABASTIDA JUAN / Córdoba 1161	431-0226
WEBER CONCREMAX / Juan B. Terán 249	400-6664

AIRE ACONDICIONADO

AIRTECNICA / Jujuy 726	424-5658
BARONE, PABLO / Lavalle 830	424-5575
DANIEL INGENIERÍA / Jujuy esq. Las Piedras	497-7889
ECOClima / ecoclima00@hotmail.com	381-5825861
INGENOR / La Rioja 702	420-5146

JORGE R. NASTIQUE / Lavaise 2515	155-456739
NASTIQUE / Lavalle 3104	432-5023
NORRY / J. Thames 263	423-6739
PIZARRO / Av. MITRE 432	3814695546
PROAIRE / San Juan 1184	422-3276
RANKEL / Chile 1348	433-0554
REF. DARUICH / Pje Díaz Vélez 344	381-156784151
REFRIGERACIÓN NORTE / Santiago 1203	431-1318
SEPÚLVEDA Y ASOC. / Santiago 1462	432-3218
SERVICLIMA / M. Alberti 334	433-1458
SOLUCIONES PROYECTABLES Av. Ejército del Norte 28	381-154481289
STANCANELLI / Charcas 1349	497-5386
SURREY / Maipú 718	421-9783
TECOM SRL / Corrientes 1866	432-3636
TERMOCLIMA S.A. / Las Piedras 1023	430-1807

AISLANTES TÉRMICOS Y ACÚSTICOS

ADICEM / Av. Belgrano 1858	381-5502746
AISLAR / Av Adolfo de la Vega 695	381 5102150
BERCOVICH / 24 de Setiembre 746	421-8691
BERCOVICH / A. Lucero y C. Alvarez	432-1616
BERCOVICH / España 631 (Concep.)	03865-421943
BERCOVICH / Ex ruta 9 km 1286 Bda. Rio Sali	426-7431
GINES LOPEZ / C. Alvarez 1178	422-2705
DECORMET / San Martín 2359	155-951228
DISTRIB. LAMADRID / Ej. del Norte 395	423-0634
DISTRIB. LAMADRID / 24 de Sep. 740	430-7272
EL AMIGO / Ex ruta 9 km 1286 Bda. Rio Sali	426-7431
E.M.I. / Av.Roca 324	424-6524
E.M.I. / Sgto. Cabral 44-BRS	452-6135
GIACOSA A y E / Marina Alfaro 1215	424-7863
GIACOSA A y S / J. B. Justo 3400	427-4064
GIACOSA ALFREDO / 24 de Sep. 707	400-5295
GIACOSA SILVIO / Suipacha 482	400-5371
GIACOSA Y CIA. S.R.L. / Lavalle 1902	432-0207
GIACOSA Y CIA. S.R.L. / Ruta 38	439-2500
GRICORT S.R.L. / San Lorenzo 1954	432-2721
NORRY / J. Thames 263	423-6739
OSCAR BASILOTTA e H. / Bolivia 4781	422-1564
PERFILTRA / Paz Posse s/n° (Lastenia)	426-0803
REMETAL (Casa Central) / Av. Roca 3615	433-1133
REMETAL / Av. B. Aráoz 1164	430-0789
REMETAL / Av. Ej. del Norte 480	433-4040
REMETAL / Av. Juan B. Justo 1616	430-0070
ROSSO ACEROS / Lavalle 1470	420-5111
TECNOPOP / San Lorenzo 2041	432-2253
ZERAMIKO / 24 de septiembre 731	381-4229046
ZERAMIKO / Av. Sáenz Peña 602	381-4242600
ZERAMIKO / España esq. Ruta Nac. n° 38.	3865-424100
ZERAMIKO / Av. Solano Vera 293 Y. B.	381 425-8012

ALAMBRES

BERCOVICH Metal. / Don Bosco 1678	423-0165
BERCOVICH / Ex ruta 9 km 1286 Bda. Rio Sali	426-7431
DOMINGO BRAVO / Uruguay y 25 de Mayo	422-3682
EL AMIGO / Ex ruta 9 km 1286 Bda. Rio Sali	426-7431
E.M.I. / Av.Roca 324	424-6524
MASWER / San Martín 1051 Piso 10 Of. D	453-7198
REMETAL (Casa Central) / Av. Roca 3615	433-1133
REMETAL / Av. B. Aráoz 1164	430-0789
REMETAL / Av. Ej. del Norte 480	433-4040
REMETAL / Av. Juan B. Justo 1616	430-0070
TUCUMAN ALAMBRES / Lavalle 2967	421-9500

ALARMAS

ALARTEC / Chacabuco 27 - 1° piso	421-6216
ALBIERO HNOS. / Catamarca 479	430-5677
CONTROL / 24 de Sep. y Jujuy	422-9178
ELECTROSORIA / Jujuy 1083	424-7304
I-CUADRADO / Muñecas 1399	381-5877655
INTER-FON / Maipú 458	430-0786
JACO / Santiago 799	431-0768
LA BOUTIQUE DEL INSTAL. / S. Martín 260	452-2360
LEGUINA / Pje. Tambor de Tacuarí 1213	381-6303193
MC COMUNIC. / Avellaneda 894 / 5°A	422-6738
PREMIER / Las Piedras 1446	429-4833
REMETAL / Av. Roca 3615	433-1133
SEGURIDAD OMEGA / San Martín 2801	0381-4233322
SEGURIDAD SUAT / Av. Cnel. Suárez 209	422-7906
SISTEMAS Y SERVICIOS / San Luis 684	420-1080

ALQUILER DE MÁQUINAS Y HERRAMIENTAS

ATILIO MAROLA / Libertad 462	381-5762418
COMERCIAL COLON / Av. Colón 107	433-0646
HELGUERA / Muñecas 2657	427-6539

PROLUX
iluminaciones

Artículos de iluminación y electricidad

HORARIO
de 09:00 a 18:00 hs.

3816256112 - 3816 16-8778
prolux_iluminaciones
proluxiluminaciones@gmail.com
12 de Octubre 697
esq. Marcos Paz
San Miguel de Tucuman

HUINCA RENANCO / 9 de Julio 880	424-5023
ING. EN REVESTIMIENTOS / Santa Fe 3008	423-7900
LA GARZA / San Miguel 1885	423-4878
MADERAS YERBA BUENA / Crist. Colón 2.100 Y.B.	425-1819
MITRE TOOLS / Suipacha 222	421-6666
RIO AZUL INGENIERIA / Lavalle 2974	426-3340
TUCS ADOQUINADOS	381-5831429
VIAL APPAS / Av. Ej. del Norte 685	423-4025

AMOBILIARIOS PARA BAÑOS

COCÓFERRARI JESÚSJIMENEZ INTERIORISMO	381-5239 555
BERCOVICH / 24 de Setiembre 746	421-8691
BERCOVICH / A. Lucero y C. Alvarez	432-1616
BERCOVICH / España 631 (Concep.)	03865-421943
BERCOVICH / Ex ruta 9 km 1286 Bda. Rio Sali	426-7431
BOLÍVAR MATERIALES / Bolívar 1640	381-424-3772
BRB / Av. Belgrano 2578 / YB. Av. Aconquija 1200	
CASTRO / Alberdi 454	424-2100
CORRALON ALEM / Av. Alem 535	400-0060
CRUZ PRATS / Av. Roca 3995	433-0169
D+D / Mendoza 898 Esq. Salta	381-4664368
DECO MADERAS / 24 de Setiembre 231	430-4873
DIÁZ MEINERS S.R.L. / Corrientes 2.151	433-0540
DI PLACK / Simón Bolívar 880, T4000	381-4022995
EL AMIGO / Ex ruta 9 km 1286 Bda. Rio Sali	426-7431
E.M.I. / Av.Roca 324	424-6524
E.M.I. / Sgto. Cabral 44-BRS	452-6135
IMAGINARIA / J. Colombres 196	421-0057
LA ALDABA / Mendoza y J. Colombres	422-9088
MAR / Catamarca 165	430-9581
MARMOLERIA MORALES / Paraguay 540	422-2645
ROSSO MATERIALES / Av. Alem 595	420-5000
ZERAMIKO / 24 de septiembre 731	381-4229046
ZERAMIKO / Av. Sáenz Peña 602	381-4242600
ZERAMIKO / España esq. Ruta Nac. n° 38.	3865-424100
ZERAMIKO / Av. Solano Vera 293 Y. B.	381 425-8012

AMOBILIARIOS PARA COCINA

ACEVEDO / Libertad 391	423-0038
COCÓFERRARI JESÚSJIMENEZ INTERIORISMO	381-5239 555
ALEM MATERIALES / Av. Alem 535	400-0060
AMBIENTES MOBILIARIOS / E. Castelar 1118	427-3898
ARBORIO HNOS. / C. Alvarez 1371	424-4026
BRB / Av. Belgrano 2578 / YB. Av. Aconquija 1200	
BERCOVICH / 24 de Setiembre 746	421-8691
BERCOVICH / A. Lucero y C. Alvarez	432-1616
BERCOVICH / España 631 (Concep.)	03865-421943
BERCOVICH / Ex ruta 9 km 1286 Bda. Rio Sali	426-7431
BIGON HNOS. / Italia 1364	432-7128
BOLÍVAR MATERIALES / Bolívar 1640	381-424-3772
COPPENS, JUAN / La Plata 1060	424-4714
CRUZ PRATS / Av. Roca 3995	433-0169
D+D / Mendoza 898 Esq. Salta	381-4664368

Bercovich

En SAN MIGUEL DE TUCUMÁN
Amador Lucero esq. Crisóstomo Álvarez
24 de Setiembre 746
Outlet en Diagonal Lisandro de la Torre 2698
Acceso Norte, a la par del Hiper Libertad.

En YERBA BUENA
Solano Vera esq. Aconquija
En CONCEPCIÓN
España 631
web: bercovich.ar

DECO MADERAS / 24 de Septiembre 231	430-4873
DECORAMA / Mendoza 1373	422-6501
DECONOR / Junín esq. Corrientes	421-0642
DELAPORTE / Crisóstomo Álvarez 471	421-8202
DIAZ MEINERS S.R.L. / Corrientes 2.151	433-0540
DI PLACK / Simón Bolívar 880, T4000	381-4022995
EL CANADENSE / San Juan 696	421-3202
EL CANADENSE / Mendoza 789	422-5740
EL CASTORCITO / Salta Esq. Chile	156-497704
EL AMIGO / Ex ruta 9 km 1286 Bda. Rio Salí	426-7431
I.D.E.A / Lavalle 1537	424-1642
KATZ / Av. Perón 1.700 L. I (YB)	381-3035501
KITCHEN / Buenos Aires 340	422-3656
LEMMA AMOB. / Catamarca 270	421-6688
MEL JEN / Asunción 1227	423-5748
NIVEL / Pje. Magallanes 2.051 (YB)	381-6788631
SINTESIS / Av. Roca 3200	436-0837

AMOBILIARIOS PARA EMPRESAS

ALCONCHÉ AMOB. / Gdor. Gutiérrez 1257	428-2293
APARICIO / Shopping Yerba Buena 1º piso	425-3792
APARICIO / Maipú 416	431-4063
BRB / Av. Belgrano 2578 / YB. Av. Aconquija 1200	
COCOFERRARI JESUSJIMENEZ INTERIORISMO	381-5239 555
COPPENS, JUAN / La Plata 1060	424-4714
CRUZ PRATS / Av. Roca 3995	433-0169
D+D / Mendoza 898 Esq. Salta	381-4664368
DECO MADERAS / 24 de Septiembre 231	430-4873
DELAPORTE / Crisóstomo Álvarez 471	421-8202
DIAZ MEINERS S.R.L. / Corrientes 2.151	433-0540
DI PLACK / Simón Bolívar 880, T4000	381-4022995
DISTRIB-ESTANT / San Martín 1041	430-5727
E-KIPA / 24 de Setiembre y J. Colombres	430-5367
EL CASTORCITO / Salta Esq. Chile	156-497704
ESPACIOS NORTE / Av. Belgrano 1968	381-3898402
IDECOR / San Juan 1854	423-0087
INTERIORES / San Martín 1026	400-4467
NIVEL / Pje. Magallanes 2.051 (YB)	381-6788631
INTERNI / Maipú 334	431-0503
MEL JEN / Asunción 1227	423-5748
REMOAR / Muñecas 340	421-7807
SALUMA / Ruta 305 Km. 8.5 - Las Talitas	437-2063
SINTESIS / Av. Roca 3200	436-0837
TUCUMAN ESTANTERIAS / Junin 389	421-7216

AMOBILIARIOS PARA RESIDENCIAS

APARICIO / Shopping Yerba Buena 1º piso	425-3792
APARICIO / Maipú 416	431-4063
COCOFERRARI JESUSJIMENEZ INTERIORISMO	381-5239 555
D+D / Mendoza 898 Esq. Salta	381-4664368
DI PLACK / Simón Bolívar 880, T4000	381-4022995
ESPACIOS NORTE / Av. Belgrano 1968	381-3898402
KATZ / Av. Perón 1.700 L. I (YB)	381-3035501
NORTE LIVING / Av. Mitre 112	422-5533
SALUMA / Ruta 305 Km. 8.5 - Las Talitas	437-2063

ANDAMIOS METÁLICOS

BERCOVICH Metal. / Don Bosco 1678	423-0165
BERCOVICH / Ex ruta 9 km 1286 Bda. Rio Salí	426-7431
COMERCIAL COLON / Av. Colón 111	433-0646
EL AMIGO / Ex ruta 9 km 1286 Bda. Rio Salí	426-7431
E.M.I. / Av.Roca 324	424-6524
E.M.I. / Av.Roca 3980	156-215273
E.M.I. / Sgto. Cabral 44-BRS	452-6135
FERRING S.R.L. / Buenos Aires 843	424-9250
ING. EN REVESTIMIENTOS / Santa Fe 3008	423-7900
MITRE TOOLS / Suipacha 222	421-6666
RIO AZUL INGENIERIA SRL Lavalle 2974	423-3340
TECNOTEC / Av. Ejercito del Norte 934	4230-911

ANTENAS DE TV COLECTIVAS

ALBIERO HNOS. / Catamarca 479	430-5677
-------------------------------	----------

ANTIHUMEDAD

ADICEM / Av. Belgrano 1858	381-5502746
----------------------------	-------------

SALVATTORI

**Pisos de hormigón impreso
Revoques Acrílicos
Pisos vinílicos
Flotantes sistema click
Revestimientos cementicios
Membranas - Pisos Atérmicos
Macrofibra distribuidores
exclusivos en el NOA.**



**Lobo de la Vega 1095
Galería Mozart Local 2
i.@salvattorirevestimientos
Cel: 381-6115611**

ALUMINIO

**CARPINTERIA DE ALUMINIO
MAMPARAS PARA BAÑO
CORTINAS - HERRERÍA**



**PUERTAS Y PORTONES
DE SEGURIDAD
CRISTALES - ESPEJOS**

España 4014 - San Miguel de Tucumán / CEL. 381 5 125 372

A TERMINACIONES	381-5831429
BPA Placas Antihumedad / Av. Belgrano 1.962	381-4744359
OSMO.TEC / Arq. Ramón Sáez	156-816518

ARENADOS

ING. EN REVESTIMIENTOS / Santa Fe 3008	423-7900
SAIKÓ S.R.L. / Junin 1762	427-6974
SAN MIGUEL / San Miguel 981	432-5913

ASCENSORES

ALDO LEMOS / Reconquista 247 (B. R. Salí)	426-0204
APHOLO / Cochabamba 50 Tafi Viejo	155-665477
ASCENSORES SAINT-EIFFEL / San Lorenzo 438	422-0075
ATAY / Gral. Paz 2073	450-6922
DANIEL INGENIERÍA / San Luis 176	420-4080
GUERRERO / Marcos Paz 316	430-7543
LOBO BUGEAU / Rivadavia 105, 8º F	431-0611
MORETA / José Colombres 205	155-876809
NOROESTE ASC. / Isabel La Católica 618	427-6042
NUOVA ERA ELEVADORES / Maipú 2372	427-2941
STA / Marco Avellaneda 648	156-402062
TECNOLIT / Pje. Chazarreta 1902	381-4020068

AUTOELEVADORES

CRA Autoelevadores / Salas y Valdez 1.496	381 2341319
HELGUERA / Muñecas 2657	427-6539
NORRY / J. Thames 263	423-6739
VIAL APPAS / Av. Ej. del Norte 685	423-4025

AUTOMATIZACIÓN

CEMYA S.R.L. / Mendoza 2965	432-4569
J.S. INGENIERIA / Av. Siria 1013	421-6745
NOA INDUSTRIAL / Pje. Marconi 152	427-7278
SEGURIDAD OMEGA / San Martín 2801	381-4233322
SEPLUVEDA Y ASOC. / Santiago 1462	432-3218

BAÑOS QUÍMICOS Y OBRADORES

CORRALÓN 70 / Italia 4581	434-4431
---------------------------	----------

BLOQUES

DETTA COLLI / Perú Sud 447-T.Viejo	461-7376
FÁBRICA DE BLOQUES / Bulnes 2174	423-0227
TENSOLITE / Ruta 9 km 1298	437-0710

BOMBAS PARA AGUA

BERCOVICH / 24 de Setiembre 746	421-8691
BERCOVICH / A. Lucero y C. Alvarez	432-1616
BERCOVICH / España 631 (Concep.)	03865-421943
BERCOVICH / Ex ruta 9 km 1286 Bda. Rio Salí	426-7431
BOLLINI / Catamarca 354	431-0148
CASTRO / Alberdi 454	424-2100
CORR. EL AMIGO / Av. Roca y A. Guzmán	439-4741
DIMOND S.A. / Mendoza 939	422-4022
EL AMIGO / Ex ruta 9 km 1286 Bda. Rio Salí	426-7431
E.M.I. / Av.Roca 324	424-6524
E.M.I. / Av.Roca 3980	156-215273
E.M.I. / Sgto. Cabral 44-BRS	452-6135
FERRING S.R.L. / Buenos Aires 843	424-9250
HUINCA RENANCO / 9 de Julio 880	424-5023
LUIS ALCOVER / G. del Campo 1157	431-1028
MAROLA / Libertad 462	432-1553
MEDICI & CIA. / San Juan 256	421-3269
MERKUSA / 12 de Octubre 845	423-7474
MULTINORT / Marcos Paz 1888	432-4056
RICO / Av. Salta 1043	422-9590
RYMAC S.A. / Salta 156	422-2858
SUPER BRICO / Córdoba 770	422-3289
ZERAMIKO / 24 de septiembre 731	381-4229046
ZERAMIKO / Av. Sáenz Peña 602	381-4242600
ZERAMIKO / España esq. Ruta Nac. n° 38.	3865-424100
ZERAMIKO / Av. Solano Vera 293 Y. B.	381 425-8012

BRONCES

ATENCIÓN, ANTONIO / Buenos Aires 2590	429-7744
FALCI JUAN JOSÉ / Manuel Alberti 354	433-1785
STEFANONI, SANTOS / Laprida 1595	430-1811

BULONERÍAS

ALEM / Pje. Gutiérrez 1419	424-3845
BERCOVICH / 24 de Setiembre 746	421-8691
BERCOVICH / A. Lucero y C. Alvarez	432-1616
BERCOVICH / España 631 (Concep.)	3865-421943
BERCOVICH / Ex ruta 9 km 1286 Bda. Rio Salí	426-7431
BULONERÍA BELGRANO / Av. Belgrano 1534	423-4670
EL AMIGO / Ex ruta 9 km 1286 Bda. Rio Salí	426-7431
E.M.I. / Av.Roca 324	424-6524
FERRING S.R.L. / Buenos Aires 843	424-9250
FERRERERIA INTEGRAL Av. Belgrano 2546	432-2516
MERKUSA / 12 de Octubre 845	423-7474

REGINATO / Av. Coronel Suárez 349	422-4103
RICO, HERRAM. ELEC. / Av. Salta 1043	422-9590
TODO BULON / J. Colombres 232	431-0698
TUCUMAN BULONES / San Martín 1492	422-6903

CÁLCULOS ESTRUCTURALES

EST. RAFAEL BLANCA Y ASOC. / Chacabuco 516	4203112
INCivil & Construcciones	381-6024477

CALDERAS / CALEFACCIÓN

GMKT / av. mitre 172	450-1091
----------------------	----------

CÁMARAS DE SEGURIDAD

LEGUINA / Pje. Tambor de Tacuarí 1213	381-6303193
---------------------------------------	-------------

CÁMARAS FRIGORÍFICAS

BANFI / Benjamín Villafañe 1618	3814165012
NORRY / J. Thames 263	423-6739
OSCAR BASILOTTA e H. / Bolivia 4781	434-6655
REFRIGERACION NORTE / Santiago 1203	431-1318

CAÑOS / TUBOS

GMKT / av. mitre 172	450-1091
TUBYVAL / www.tubyval.com.ar	428-0374
ZERAMIKO / 24 de septiembre 731	381-4229046
ZERAMIKO / Av. Sáenz Peña 602	381-4242600
ZERAMIKO / España esq. Ruta Nac. n° 38.	3865-424100
ZERAMIKO / Av. Solano Vera 293 Y. B.	381 425-8012

CANALETAS (FÁBRICAS)

DOMINE, EDUARDO / Pje. Holmberg 2863	
(alt. Viamonte 1850)	434-6960
FORJAR / Av. Presidente Perón 1764	423-0966
FORJAR / Av. Belgrano 1793	497-2137
FORJAS / Av. Roca 2443	436-3600
LA ZINGUERÍA / Asunción 524	231-1413
MODELO / Pje. Ramón y Cajal 172	427-4755
NORTE CANALETAS / C. 25 N° 127 Vº M.M.	154-096367

CANTERAS - ÁRIDOS

ARIDOS EL SALI / Lamadrid 561 3º B	420-1294
CUEZZO HNOS. / E. del Campo 952	428-1574
CHEDIAC HNOS. S.R.L. / Laprida 477	421-2848
EDUARDO AUTINO / Colombia 1547	427-6692
EL ARENAL / Pedro L. Gallo 955	436-3529
EL CACIQUE / Ruta 305 km 11	426-0656
GUERRERO / Las Cañitas - Nogales	461-7670
MAP ÁRIDOS	381-5107293
RUBEN FELIPE / Bº Oeste II	434-0401
SAN RAMON SRL / La Reduccion - Lules	421-4207
SANTA ROSA / San Martín 667 1ºP.	431-1652

CARPETAS PROYECTABLES

PALOMBI ARQUITECTO S.R.L.	381-154481289
---------------------------	---------------

CARPINTERÍA DE ALUMINIO

ABALUM / Av. Siria 1637	427-6592
A DIAZ / Av. Belgrano 1600	381-16126234
ALUCER Av. Roca 3190	436-5036
ALUMINIO 25 / Don Bosco 2334	433-0213
ALUMINIO 9 DE JULIO / 9 de Julio 1338	424-2619
ALUMINIO CENTER / Av. Siria 2447	427-5918
ALUMINIO MC / España 4014	381-5125 372
ALUMINIO YERBA BUENA / Bolivia 30 Y. B.	381-3528244
ALUNICK / Marcial Imbaud 437 - Y.B.	381-4170635
ALUNORT / Amador Lucero 253	423-1421
ARAGON ALUMINIOS / Sto. Domingo 161 -Y. B.	435-1725
BERCOVICH / 24 de Setiembre 746	421-8691
BERCOVICH / A. Lucero y C. Alvarez	432-1616
BERCOVICH / España 631 (Concep.)	03865-421943
BERCOVICH / Ex ruta 9 km 1286 Bda. Rio Salí	426-7431
EL AMIGO / Ex ruta 9 km 1286 Bda. Rio Salí	426-7431
CARP. DE ALUMINIO / Sto. Domingo 120 (YB)	435-1725
CE&A / Federico Rossi 4ta cuadra -Y. B.	435-2090
CERRALUM / Pje. Azopardo 1540	436-1042
CL GROUP info@clgroup.com.ar	381-5723222
CORRALON SALTA / Av. Salta 1650	427-3501
DAMO / Daniel Molina	381-6416462
DENTEL / Próspero Mena 548	420-0666
DICATEC	381-6301180
EL AMIGO / Ex ruta 9 km 1286 Bda. Rio Salí	426-7431
E.M.I. / Av.Roca 324	424-6524
FORJAS / Av. Roca 2443	436-3600
GONELLA HNOS. / San Juan 1643	423-4013
GRUPO TM aluminio y vidrios	3815817148/3813004308
INSA / Ruta 9, Km 1301 - Acceso Norte	437-0192
ITEC / Rondeau 981	424-4044
LUIS MOLINA / Ruta 9 Km 1304 Tafi Viejo	3813-57-227
METAL. GUILLERMO / Marina Alfaro 1502	429-3485

VITRIU VIDRIOS

CRISTALES • ESPEJOS • TEMPLADOS
POLICARBORNATOS • BALDOSAS DE VIDRIOS
BISELADOS • CARPINTERIA DE ALUMINIO

España 1234/40 San Miguel de Tucumán / Tel/Fax (0381) 433 - 0469 / 432 - 4996
e-mail: info@vitriuidrios.com

METAL. MALABIA / Mariano Moreno 1996 429-1999
RODRIGUEZ VIDRIOS / Av. Belgrano 2375 433-1443
VI.AR.TEC / Maipú 1167 497-6880
VITRIU VIDRIOS / España 1234 / 40 433-0469

CARPINTERÍA DE MADERA

Aberturas SAN ANTONIO / Av. B. Terán 135 421-5556
ACEVEDO / Libertad 391 423-0038
ARQ. BRANDENBURG / Ayacucho 34-5°C 156-817333
BERCOVICH / 24 de Setiembre 746 421-8691
BERCOVICH / A. Lucero y C. Alvarez 432-1616
BERCOVICH / España 631 (Concep.) 03865-421943
BERCOVICH / Ex ruta 9 km 1286 Bda. Rio Salí 426-7431
CARPINTERIA MOLINA / Ex ruta 301 Km. 5 1/2 485-0168
COPPENS, JUAN / La Plata 1060 424-4714
CORR. EL AMIGO / Av. Roca y A. Guzmán 439-4741
CRUZ PRATS / Av. Roca 3995 433-0169
BIGON HNOS. / Italia 1364 432-7128
DECONOR / Junín esq. Corrientes 421-0642
DIAZ MEINERS S.R.L. / Corrientes 2. 151 433-0540
EL AMIGO / Ex ruta 9 km 1286 Bda. Rio Salí 426-7431
E.M.I. / Av.Roca 324 424-6524
FRAMA / Av. A. de la Vega 653 432-0149
EL CASTORCITO / Salta Esq. Chile 154-762190
HOGAR 24 X 7 / www.hogar24x7.ar 381 6426969
KRANSA / Canal Yerba Buena 4400 439-2711
LEAL HNOS. / Crisóstomo Alvarez 1930 423-0644
LVH / Salta 381 430-1633
MIGUEL ALBARRACÍN / Santiago 2056 0381-450692
NIVEL / Pje. Magallanes 2.051 (YB) 381-6788631
PATAGONI FLOORING / Av. Aconquija 749 381-4352733
SÁNCHEZ / Maipú 1688 427-3651
SINTESIS / Av. Roca 3200 436-0837

CARPINTERÍA EN MDF

BRB / Av. Belgrano 2578 / YB. Av. Aconquija 1200
D+D / Mendoza 898 Esq. Salta 381-4664368
FACUNDO HERRERA HEINECKE 3816493214
RAFAEL BUJAZHA 3813195227

CARPINTERÍA METÁLICA

ALCONCHÉ AMOB. / Gdor. Gutiérrez 1257 428-2293
ALUMINIO MC / España 4014 381-5125 372
ARAGON, RAUL / Sto. Domingo 120 YB.
BERCOVICH / 24 de Setiembre 746 421-8691
BERCOVICH / A. Lucero y C. Alvarez 432-1616
BERCOVICH / España 631 (Concep.) 03865-421943
BERCOVICH / Ex ruta 9 km 1286 Bda. Rio Salí 426-7431
BIGON HNOS. / Italia 1364 432-7128
CARLOS GRASSI / Pje. Oncativo 1057 428-1851
CL.GROUP info@clgroup.com.ar 381-5723222
COOETAM / Independencia 242 (B. R. Salí) 451-9602
CORR. ACONQUIJA / San Lorenzo 1355 424-4258
CORRALON SALTA / Av. Salta 1650 427-3501
DANIEL INGENIERIA / San Luis 176 420-4080
DELAPORTE / Crisóstomo Alvarez 471 421-8202
DOMINE, EDUARDO / Pje. Holmberg 2863 434-6960
EDUARDO R. LOZANO / Av. Roca 1201 420-1325
EL AMIGO / Ex ruta 9 km 1286 Bda. Rio Salí 426-7431
EL LLERTA / Alsina 496 156-042885
E.M.I. / Av.Roca 324 424-6524
FATUM / Santiago del Estero 2675 381-509-7170
FORJAS / Av. Roca 2443 436-3600
FORMOSO EDUARDO / Lavalle 2412 423-2823
FRAMA / Av. Adolfo de la Vega 653 432-0149
FRATELLI ANTONELLI / Ch. de Laguna 1340 432-4652
GAMA METAL / Av. Ej. del Norte 2674 434-0862
INSA / Ruta 9, Km 1301 - Acceso Norte 437-0192
ITECH / Frías Silva 36 - 1º piso, of. 8 433-0883
J. GANASSIN E HIJOS / Santa Fe 1588 423-7648
LEDESMA, RODOLFO / 154-795959 493-2314
MEL JEN / Asunción 1227 423-5748
METAL. GUILLERMO / Marina Alfaro 1502 429-3485
METALURGICA MALABIA / Moreno 1996 429-1999
METALURGICA MUELA / Congreso 825 424-5495
NIEVA, RICARDO / Isabel La Católica 2557 434-9473
SEGALI, RUBEN / Asunción 1227 423-5748
TINCANI / Lamadrid 1745 432-1529
VIDRIOS Y ABERTURAS ROCA / Roca 43 420-3379

CARPINTERÍA PVC (FÁBRICAS)

CE&A / Federico Rossi 4ta cuadra -Y. B. 435-2090
CRUZ PRATS / Av. Roca 3995 433-0169
DANIEL INGENIERIA / San Luis 176 420-4080
DIAZ MEINERS S.R.L. / Corrientes 2. 151 433-0540
FABI-COR Ayacucho 53 421-7288
LUIS MOLINA / Ruta 9 Km 1304 Tafi Viejo 3813-57-227

CARTELERÍA - LETREROS

COPITEC / 24 de Sept. 684 430-0550

DIST. GRAF. DEL ARTE / Mendoza 1139 430-3066
ELECTRO VIAL / Pio XII 868 420-2929
GONZALEZ & GONZALEZ / Lamadrid 1312 424-0493
JAVIER KOTTLER / Av. Roca 1604 436-9056
KALCO / Catamarca 252 422-8562
METALURGICA MUELA / Congreso 825 424-5495
MOLIPET / Lola Mora 185 430-6520
NEONORT / Lavalle 2524 423-1544
REYNOSO / Marcos Paz 3949 435-4898
ROCIBEN / Av.J.B. Justo 1448 422-2159
SALVATORE / Thames 662 432-1240

CEMENTO Y CAL (DISTRIBUIDORES)

BERCOVICH / 24 de Setiembre 746 421-8691
BERCOVICH / A. Lucero y C. Alvarez 432-1616
BERCOVICH / España 631 (Concep.) 03865-421943
BERCOVICH / Ex ruta 9 km 1286 Bda. Rio Salí 426-7431
CIA. MINERA DEL NORTE / M. Paz 2065 423-4239
EL AMIGO / Ex ruta 9 km 1286 Bda. Rio Salí 426-7431
EXPRESO SAN JOSE / Alfonsina Stormi 97 427-3483
JUAN MINETTI Y CIA. / Buenos Aires 435 420-1030
LOMA NEGRA / Laprida 612 431-0133
ROSSO MATERIALES / Lavalle 1470 420-5111
SALVATTORI / Lobo de la Vega 1095 381-6115611

CERÁMICAS (FÁBRICAS)

AMERIPLASTES / Ruta Prov 302 km.24 (0869)421087
CERAM. MARCOS PAZ / F. Rossi 4º cdra. YB. 435-2089
CERAM. MARCOS PAZ / C. del Perú Km 3,5 381-3963451
KATZ / Av. Perón 1.700 L.I (YB) 381-3035501
PIRKA STONE / Av. Belgrano 1745 432-4180
PISONOR / Lavalle 2627 433-1023

CERRAJERÍAS

BAZÁN / Av. Aconquija 1387 (YB) 425-0055
FALCO / Congreso 369 422-3401
FREDDY / C. Alvarez 1133 430-6616
LA LLAVE / San Martín 331 430-6926
LUCHO PARRA / Buenos Aires 116 421-7887
SALTA / Av. Salta 77 431-0813

CHAPAS

BERCOVICH / 24 de Setiembre 746 421-8691
BERCOVICH / A. Lucero y C. Alvarez 432-1616
BERCOVICH / España 631 (Concep.) 03865-421943
BERCOVICH / Ex ruta 9 km 1286 Bda. Rio Salí 426-7431
CORRALON ALEM / Av. Alem 535 400-0060
CORRALON SALTA / Av. Salta 1650 427-3501
DOMINE EDUARDO / Pje. Holmberg 2863 434-6960
DOMINE MANUEL I. / Av. Mitre 1698 427-0855
EL AMIGO / Ex ruta 9 km 1286 Bda. Rio Salí 426-7431
EL COLITA / M. Alfaro 1081 424-3509
EL VIEJO ABASTO / Libertad 353 432-1947
E.M.I. / Catamarca 709 431-1233
E.M.I. / Av.Roca 324 424-6524
E.M.I. / Av.Roca 3980 156-215273
E.M.I. / Sgto. Cabral 44-BRS 452-6135
E.M.I. / en Salta - Corrientes 1315 426-2553
E.M.I. / en Salta - Av. Libertad 2716 439-2845
FATUM / Santiago del Estero 2675 381-509-7170
GENTILE TUCUMAN / Lavalle 2729 423-3131
GIACOSA ALFREDO / Cholfi 50 427-4064
GIACOSA EUGENIO / Marina Alfaro 1215 424-7863
GIACOSA SILVIO / Suipacha 482 400-5371
GIACOSA Y CIA. S.R.L. / Lavalle 1902 432-0207
GIACOSA Y CIA. S.R.L. / Ruta 38 439-2500
LA ZINGUERIA / Asunción 524 231-1413
LA ONDA / Av. Colon 577 423-5328
METALURGICA MALABIA / Moreno 1996 429-1999
NORRY / J. Thames 263 423-6739
NMB MATERIALES / E. Castelar 1010 427-7954
REMETAL (Casa Central) / Av. Roca 3615 433-1133
REMETAL / Av. B. Aráoz 1164 430-0789
REMETAL / Av. Ej. del Norte 480 433-4040
REMETAL / Av. Juan B. Justo 1616 430-0070
ROSSO ACEROS / Lavalle 1470 420-5111

CIELORRASOS

BERCOVICH / 24 de Setiembre 746 421-8691
BERCOVICH / A. Lucero y C. Alvarez 432-1616
BERCOVICH / España 631 (Concep.) 03865-421943
BERCOVICH / Ex ruta 9 km 1286 Bda. Rio Salí 426-7431
CINELLI S.A. / Lavalle 1560 424-3424
CIA MINERA DEL NORTE / M. Paz 2065 423-4239
CORR. ACONQUIJA / San Lorenzo 1355 424-4258
CORRALON ALEM / Av. Alem 535 400-0060
GIACOSA A y E / Marina Alfaro 1215 424-7863
EL AMIGO / Ex ruta 9 km 1286 Bda. Rio Salí 426-7431
E.M.I. / Av.Roca 324 424-6524
E.M.I. / Av.Roca 3980 156-215273
E.M.I. / Sgto. Cabral 44-BRS 452-6135

GINES LOPEZ / C. Alvarez 1178 422-2705
NORRY / J. Thames 263 423-6739
TECNOPOR (FCA.) / San Lorenzo 2041 432-2253

CIRCUITOS CERRADOS DE TV

ALARTEC / San Lorenzo 516 421-6216
ALBIERO HNOS. / Catamarca 479 430-5677
CONTROL / 24 de Sept. esq. Jujuy 422-9178
JACO / Santiago 799 431-0768
MAZTER / San Lorenzo 2263 156-428303
SEGURIDAD OMEGA / San Martín 2801 0381-4233322

COLUMNAS PARA ALUMBRADO

INSTELEC / Ruta 305 Km 7,5 / Las Talitas 437-1548
NOA INDUSTRIAL / Pje. Marconi 152 427-5383

COMPUTACIÓN

APPEND / San Juan 934 422-9161
CD MASTER / Av. Aconquija 1799 Loc. 220 425-0932
CD MASTER / 25 de Mayo 235 Loc. 430-3630
CYBERSERVICIOS / Junín 586 497-9312
DIGI SOFT / Marcos Paz 82 PA. 430-8751
DIGITAL TECH / Lobo de la Vega 250 (Y. B.) 425-6495
FOX COMPUTACION / José Colombres 275 422-5217
INTI COMPUTACIÓN / Monteagudo 266 422-1198
JACO / Santiago 799 31-0768
J&A soluciones informáticas / Congreso 391 497-6032
JR / Laprida 795 497-6642
LEGUINA / Pje. Tambor de Tacuarí 1213 381-6303193
LIDEAR PRINT / Salta 121 497-6441
MUNDO PC / Maipú 121 422-0187
MUSSATTI / Marcos Paz 897 local I 421-2505
NEMESIS / Amadeo Jacques 27 421-6120
NOR PC / Av. Belgrano 1470 423-2356
OFISERV / Buenos Aires 680 PB 420-1441
PC-TEC / Av. Aconquija 1832 Local 08 425-3054
PUNTO COM PUNTO AR / J. Colombres 154 431-0909
RE-SIC / Av. Aconquija 2049 - Local 5 Y. B. 425-2412
SALTA COMPUTACIÓN / Salta 361 Local 2 421-4671
SI Sitio Informatico / Av.Sarmiento 212 Loc. 2 421-1624
SOLUCIONES TECNOLÓGICAS / Av. Siria 1365 450-6789
SOLUCIÓN GRÁFICA / Lavalle 650 424-9642

CONSTRUCCIÓN EN SECO (CIELORRASOS Y TABIQUES)

ARQ. CARLOS CHALOM 155-026999
BERCOVICH / 24 de Setiembre 746 421-8691
BERCOVICH / A. Lucero y C. Alvarez 432-1616
BERCOVICH / España 631 (Concep.) 03865-421943
BERCOVICH / Ex ruta 9 km 1286 Bda. Rio Salí 426-7431
CENTROPLAC / San Luis 20 420-1301
CORR. ACONQUIJA / San Lorenzo 1355 424-4258
DISTRIB. LAMADRID / Av. Ej del Norte 395 423-0634
EL AMIGO / Ex ruta 9 km 1286 Bda. Rio Salí 426-7431
E.M.I. / Catamarca 709 431-1233
E.M.I. / Av.Roca 324 424-6524
E.M.I. / Av.Roca 3980 156-215273
E.M.I. / Sgto. Cabral 44-BRS 452-6135
E.M.I. / en Salta - Corrientes 1315 426-2553
E.M.I. / en Salta - Av. Libertad 2716 439-2845
GIACOSA A y E / Marina Alfaro 1215 424-7863
GIACOSA A y S / J. B. Justo 3400 427-4064
GIACOSA ALFREDO / 24 de Sept. 707 400-5295
GIACOSA SILVIO / Suipacha 482 400-5371
GIACOSA Y CIA. S.R.L. / Lavalle 1902 432-0207
GIACOSA Y CIA. S.R.L. / Ruta 38 439-2500
HOGAR 24 X 7 / www.hogar24x7.ar 381 6426969
NIVEL / Pje. Magallanes 2.051 (YB) 381-6788631
NORRY / J. Thames 263 423-6739
TECNOPOR / San Lorenzo 2041 432-2253
VELVET / Marcos Paz 2065 433-3179
ZERAMIKO / 24 de septiembre 731 381-4229046
ZERAMIKO / Av. Sáenz Peña 602 381-4242600
ZERAMIKO / España esq. Ruta Nac. nº 38. 3865-424100
ZERAMIKO / Av. Solano Vera 293 Y. B. 381 425-8012

CONTENEDORES

AC CONTENEDORES / Junín 435	430-6161
COQUITO S.R.L. / Ruta 301 KM 8.5	381-5098739
CORRALON 70 / Italia 4581	434-4431
DIAVIL S.R.L. / Av. Belgrano 1574	433-0644
EL ARENAL	436-3529
S.M. CONTENEDORES / Belgrano 1574	433-1933

COPIAS DE PLANOS

ARQUIGRAF / Pje. Bertrés 211	430-0761
COPIPEC / 24 de Sept. 684	430-0550
DMISION COPIADO / San Juan 611	154-173237
INTIPILOT / Córdoba 950	422-3412
IPP Impresión Digital / Av. Aconquija 1832	425-4926
JL DIGITAL / jl.digitalizado@gmail.com	381-5767038
LINEAS ESTUDIO / San Luis 284	424-9134
SOLUCIÓN GRÁFICA / Lavalle 691	381-4249642

CORTE Y PLEGADO DE CHAPAS

COQUITO S.R.L. / Ruta 301 KM 8.5	381-5098739
BIGON HNOS. / Italia 1364	432-7128
FORJAS / Av. Roca 2443	436-3600
RIO AZUL INGENIERIA SRL Lavalle 2974	423-3340
TINCANI / Lamadrid 1745	432-1529

CORTINADOS

CALIZAYA JAVIER / B° S.E.O.C.	436-2668
CORTI ARTE / San Juan 942	422-2860
DISEÑO / 25 de Mayo 262	422-8112
DISTRIB. LAMADRID / 24 de Setiembre 740	430-7272
E-KIPA / 24 de Sep. y J. Colombres	430-5367
INTERIORES / San Martín 1026	400-4467
IPARRAGUIRRE / Pje Vieytes 1640	436-5417
MIGUEL APARICIO / Av. Roca 1823	424-7940
MORAN REVEST. / Av. Mitre 217	422-2692
TIKA / Av. Aconquija 2579 Loc. 1 - Y.B.	154-258011

CORTINAS METÁLICAS

CONTROL / 24 de Setiembre y Jujuy	422-9695
CORR. ACONQUIJA / San Lorenzo 1355	424-4258
DELAPORTE / Crisóstomo Álvarez 471	421-8202
DIAZ MEINERS S.R.L. / Corrientes 2.151	433-0540
E.M.I. / Av. Roca 324	424-6524
FORJAS / Av. Roca 2443	436-3600
INYSER / Lavalle 2665	432-3232
ITAL-PERFIL / Pje. Monserrat 3355	485-1376
FABI-COR / Ayacucho 53	421-7288
LA ALDABA / Mendoza y J. Colombres	422-9088

DECORACIÓN

ANA INÉS PAZ COSSIO	156786525
APARICIO / Shopping Yerba Buena 1º piso	425-3792
APARICIO / Maipú 416	431-4063
ARANZANA, SILVIA / Av. Perón al 800	435-5543
BLANCO, MARTÍN / estudioblaszak@yahoo.com.ar	422-2313
CARPINTERÍA MOLINA / Bolivia 4698	485-0168
CENTROPLAC / San Luis 20	420-1301
CIA. MINERA DEL NORTE / M. Paz 2065	423-4239
COCÓFERRARI JESÚSJIMENEZ INTERIORISMO	381-5239 555
CORTI ARTE / San Juan 942	422-2860
D+d Diseño + decoración / Mendoza Esq. Salta	422-3752
DANIEL LUMINACION / Jujuy y Las Piedras	422-9992
DESIDERIO ART DESIGN	155-540874
DISEÑO / 25 de Mayo 262	422-8112
DISTRIB. LAMADRID / 24 de Setiembre 740	430-7272
E-KIPA / 24 de Setiembre y J. Colombres	430-5367
HERRACER / Córdoba 1115	422-4260
IMAGINARIA / J. Colombres 196/98	421-0057
INTERIORES / San Martín 1026	400-4467
INTERNI / Maipú 334	421-5443
LUCRECIA MAZZA / Av. Belgrano 2789	155-025667
MIGUEL APARICIO / Av. Roca 1823	424-7940
MORAN REVEST. / Av. Mitre 217	422-2692
MOAICOS ESCA HNOS. / 12 de Oct. 245	421-2485
MUSSARI MICROCEMENTO	381-4065647
NORTE LIVING / Av. Mitre 112	422-5533
PIRKA STONE / Av. Belgrano 1745	432-4180
RAKÚ / 25 de Mayo 435	421-3637
REMOAR / Muñecas 340	421-7807
RINCÓN DE IDEAS / Aconquija 1526 LOC 6	154439469
SALVATTORI / Lobo de la Vega 1095	381-6115611
SAN JUAN NUEVO MUNDO / Muñecas 272	430-2481
SILVIA PORCEL - PATINADOS / Alberdi 929	424-0425
SINTESIS / Av. Roca 3200	436-0837
STAMPATO VETRO / ventas@stampato.com	011-912-5502
SUSY BULACIO DE COLOMBRES / Balcarce 77	4421-7905
VELVET / Marcos Paz 2065	433-3179

DEMOLICIONES

ING. IVAN ORLANDO / Patricias Argent. 186	435-0771
---	----------

DESARROLLADORES INMOBILIARIOS

EDUARDO MORENO	381-6301180
----------------	-------------

DISEÑO, ESTUDIOS

COCÓFERRARI JESÚSJIMENEZ INTERIORISMO	381-5239 555
EDUARDO MORENO	381-6301180
FERRER AGUIRRE MUEBLES	381-6588777 y 381-5555037
GONZALEZ & GONZALEZ / Lamadrid 1312	4240493

DOBLADO DE CAÑOS

RIO AZUL INGENIERIA SRL Lavalle 2974	423-3340
TINCANI / Lamadrid 1745	432-1529

DOMÓTICA

CASATEC / Crisóstomo Álvarez 845	381-4488199
DOMOTIC.IV / 24 de Septiembre 1.352	381-5087984

EMPRESAS CONSTRUCTORAS

ABALUM / Av. Salta 1637	427-6592
ACME CONSTRUCTORA / Frías Silva 580	156-041308
ANDJEL / Corrientes 422	0381 449-9400
AGUIRRE + VÁZQUEZ	381-6414414 / 381-5195051
ARMENGOL / Pje. Chazarreta 1825	427-5952
ARQ. ASOCIADOS S.R.L. / Saavedra 254	423-9918
ARQUI3 / Las Piedras 1065 Block C dpto. K	422-9222
ATRIO / Av. Mate de Luna 1606 - 10º B	423-4888
AUAD Y ASOC. / Maipú 750	422-4897
B Y M / 9 de Julio 926	420-2088
BATCOM S.R.L. / Santa Fe 1583	423-4220
BERCOVICH, EDUARDO / Laprida 653	430-5751
BINOMIO ARQUITECTOS / Lobo de la Vega 1222	381-6695601
Planta Alta, Of. 9, Galería Loup Y. B.	432-1118
BLASCO / Suipacha 440	425-2987
BOERO S.R.L. / Muñecas 575 (PB)	427-6396
CALLERI / Francisco de Aguirre 855	430-0660
CÁMARA ARG. DE LA CONST. / S. Martín 623	430-2648
CÁM. TUC. DE LA CONST. / San Martín 427	421-0382
CAMARO CONSTRUCC. / Moreno 76	421-5595
CASA ARREGLOS / Av. Siria 1.296	423-5064
C.E.S.A. / Coronel Zelaya 349	422-6800
CESAR GRANDI / 9 de Julio 328	432-1484
CODINAR / Santa Fe 2129	421-5805
COINCI SRL / www.coinci.com.ar	423-5253
COLETTI S.R.L. / San Martín 862 E.P.	423-2561
CON-FER / Chiclana 55	434-0862
CONEL S.R.L. / Av. Roca 2575	422-7445
CONSTRUC. GAMA / Ej. del Norte 2674	422-5992
CONYMAN S.R.L. / Laprida 1375	425-0937
COVELLA & SCHUJMAN / Balcarce y Corrientes	430-7062
COVRAT	420-2467
CRIMI Y ASOCIADOS / Santa Fe 309	381-54773293
C.R.L. / Las Heras 808 L.3 PB	381-5634242
CSS / Pje. Luis A. Spinetta 575 Y.B.	432-1484
CYMA / Anzorena 82 PA Y.B.	497-7889
DAKAR / Thames 538	423-9668
DANIEL INGENIERÍA / Jujuy esq. Las Piedras	0381-3306279
DEO S.R.L. / Chiclana 176	3815 424 637
DIOMA / Pje. Cervantes 46	381-6352018
DREIER / Thames 1020, planta baja Y. B.	420-2634
DYCON	381-6301180
ECOS / Marina Alfaro 1110	422-7931
EDUARDO MORENO	430-1735
ELEGANT CONSTRUCC. / San Lorenzo 761	424-4528
ENRICO H. Y JUAN C. / San Luis 250	154-406933
FA. Construcciones /	421-4498
FALIVENE J.C. ING. / La Rioja 166	381-155418384
FIORITTI / Salta 64 local 33 Y. B.	435-4452
FONTDEVILA S.A. / Mendoza 3700	436-3600
FORJAS / Av. Roca 2443	421-1561
FORTINO, JORGE /	430-3754
GALINDO CONSTRUCC. / Rivadavia 471 - 3º A	422-9012
GALINDO S.A. / Santiago 198 PB.	421-3366
GARCÍA NILSEN Y ASOCIADOS / Laprida 368 PB	422-9012
GBG / Santiago 198	381-3209359
GLOBALCO s.r.l. / Camino del Perú y Bº El Mirador	0388-4227444
GRUPO RBR / Patricias arq 519	400-7026
GRUPO DE ARQUITECTOS: Ruta Nac. Nº 9 Km.	421-2138
1285 Pacará Pintado (Tucumán)	427-6539
HABICON / Corrientes 212	430-0758
HELGUERA / Muñecas 2657	430-0294
HELPA S.R.L. / Monteagudo 49	432-0321
HORBET S.R.L. / Rivadavia 1349	433-0390
I.C.M. S.R.L. / Lavalle 2375	429-3029
ING. JUAN RAMON, SERGIO / San Martín 2107	429-2570
INGECO / Jujuy 4445	423-9989
INGEMA / Jujuy 3297	433-0883
ISAS & ASOC. / Amador Luero 582	433-0390
ITECH / Frías Silva 36 - 1º piso, of. 8	433-0646
JUAN RAMON, SERGIO / San Martín 2107	381-6410447
KARAMANOFF / Aristóbulo del Valle 2320	422-3854
KUBIK S.R.L. / kubiksrl@gmail.com	453-7198
LINK / www.linkinversiones.com.ar	156-810945
MAGNA / J. Colombres 249	433-0228
MASWER / San Martín 1051 Piso 10 Of. D	381-4471247
MAUER / Ruta 9 Km. 1310	423-8764
MEDITERRANEO / Av. Mitre 547	435-4074
MICROCEMENTO TUCUMÁN / Av. Mate de Luna 2214	381-4065647
MINAHK & ASOCIADOS / Mendoza 3.569	430-2110
MURGA & HANNE / San Martín 4420	381-4256846
MUSSARI MICROCEMENTO	430-9194
NORVIGUET / 24 de Sep. 675	421-3384
NORURBANA / Av. Aconquija 1072 Y.B.	381 4242300
OLTEC CONST. SRL San Juan 454 (Of. 4)	381-154481289
OMODEO / 24 de Sep. 549	422-0694
OSYM / 24 de septiembre 1352	485-1157
PALOMBI ARQUITECTO S.R.L.	425-0763
QUEÑO A S.A. / Balcarce 833	421-9489
RAFAEL AVELLANEDA / E. Castelar 3558	381-5039-345
R.C. CONSTR. / Los Ceibos 804 (YB)	381-6115611
RONDEAU / Santa Fe 447	423-3218
ROOT / Av. Mate de Luna 2332	431-1079
SALVATTORI / Lobo de la Vega 1095 Y.B.	420-9399
SEPULVEDA Y ASOC. / Santiago 1462	437-0710
SOLLAZO HNOS. / C. Alvarez 945	433-3179
TECNOTEC / Av. Ejercito del Norte 934	431-0125
TENSOLITE / Ruta 9 Km. 1298	451-5510
VELVET / Marcos Paz 2065	
V.H.A. / San Lorenzo 498 2º Piso	
VILUCO / Ruta 302 Km. 7 (BRS)	

VIVIENDAS COLÓN / Don Bosco 2285	381-3071634
ZEBALLOS ARQUITECTURA Av. Pte Perón 1,700 Yerba Buena DESING piso 2 of. 5	381-4 73-1161
ZEMA S.A. / Avenida Aconquija 1.074 Y. B.	425-8129

EMPRESAS DE PINTURAS

AISLAR / Av Adolfo de la Vega 695	381 5102150
A TERMINACIONES	381-5831429
AVILA, JUAN (Pint. Especiales)	155-725613
CONCHA MOYANO / Santiago 2528	155-953217
FORMIGLI SOTO / Av. Roca 2498	436-0326
MAMANÍ / J. Hernández 65 (El Colmenar)	156-814281
SAIKO (Pint. Especiales) / Junín 1762	427-6974

EQUIPOS PARA LA CONSTRUCCIÓN

ATILIO MAROLA / Libertad 462	381-5762418
ABASTO FERRETERO / Las Piedras 1864	4321090
CINELLIU / Lavalle 1560	424-3424
COMERCIAL COLÓN / Av. Colón 107	433-0646
HUINCA RENANCO / 9 de Julio 880	424-5023

ESTRUCTURAS DE GRANDES LUCES

ITECH / Frías Silva 36 - 1º piso, of. 8	433-0883
RIO AZUL INGENIERIA SRL Lavalle 2974	423-3340
TENSOLITE SRL / Ruta 9 km 1298	437-0710

ESTRUCTURAS DE HORMIGÓN

FATUM / Santiago del Estero 2675	381-509-7170
----------------------------------	--------------

ESTRUCTURAS METÁLICAS (FÁBRICAS)

AMADOR / Lucas Córdoba 1532	423-5725
BIGON HNOS. / Italia 1364	423-6786
CARLOS GRASSI / Pje Oncativo 1057	
Barrio Obispo Piedrabuena	428-1851
COQUITO S.R.L. / Ruta 301 KM 8.5	381 5-098739
DOMINE, EDUARDO / Pje. Holmberg 2863	434-6960
ESTRUFOR / Solano Vera 1100 (YB)	425-6923
FATUM / Santiago del Estero 2675	381-509-7170
FORJAS / Av. Roca 2443	436-3600
FORMOSO EDUARDO / Lavalle 2412	423-2823
FRATELLI ANTONELLI / Ch. de Laguna 1340	432-4652
GAMA METAL / Av. Ej. del Norte 2674	434-0862
GRUPO DE ARQUITECTOS: Ruta Nac. Nº 9 Km. 1285 Pacará Pintado (Tucumán)	400-7026
IMANTA / www.imanta.com.ar	388-4293535
METALÚRGICA LAVALLE / Ruta 301 - Km 9	439-1907
METALÚRGICA MALABIA / Moreno 1996	429-1999
MODELO / Pje. Ramón y Cajal 172	427-4755
RIO AZUL INGENIERIA SRL Lavalle 2974	423-3340
SOLER / Asunción 844	433-0766
TALME S.A. / Martín Berho 281	428-3256

ESTUDIO DE SUELOS

CINGEO / Laprida 530 PB of. 6	381-4010515
EST. RAFAEL BLANCA Y ASOC. / Chacabuco 516	420-3112
GEONOR S.R.L. / Caracas 2429 -Y. Buena	425-1308
INCivil & Construcciones	381-6024477
J&R GeoServices / jorgerasuk@hotmail.com	381 5 397794
OLTEC CONST. SRL San Juan 454 (Of. 4)	430-9194

EXCAVACIONES

EMEZETA	381-6781961
EXCAVACIONES TUC. SA / La Rioja 876	424-1302
HELGUERA / Muñecas 2657	427-6539
INGEMA S.R.L. / Jujuy 3297	429-2570
ING. ORLANDO / Patricias Argentinas 186	435-0771
J&R GeoServices / jorgerasuk@hotmail.com	381 5 397794
LA GARZA - VIAL GRUAS / San Miguel 1885	423-4878
MAUER S.R.L. / Ruta 9 - Km. 1310	156-810945
OLTEC CONST. SRL San Juan 454 (Of. 4)	430-9194
PERFORACIONES Y SERV. / Lavalle 830	424-5575
TECNOSUELO / Pje. A. Mercado 364	422-1221
VIAL APPAS / Av. Ej. del Norte 685	423-4025

EXCAVACIONES DE PISCINAS

EMEZETA	381-6781961
TA.	381-5831429

FABRICA DE JUEGOS INFANTILES

ESPACIOS EN JUEGO	154659344 y 155742144
-------------------	-----------------------

FABRICA DE TRANQUERAS Y PORTONES

Fab. de tranqueras y portones / Lavalle 1287	420-1125
--	----------

FERRETERÍAS - FERRETERÍA INDUSTRIAL

ABASTO FERRETERO / Las Piedras 1864	4321090
A&G / Rondeau 251	424-7407
BOLIVAR MATERIALES / Bolívar 1640	381-424-3772
BOLLINI Y CIA.S.R.L. / Catamarca 353	431-0148
BULONERÍA BELGRANO / Av. Belgrano 1534	423-4670
CARBUNORTE (mayorista) Coronel Zelaya 880	400-4739
CARLINO HNOS. S.A. / Av. Mitre 349	433-0311
CASA ARREGLOS / Av. Siria 1.296	421-5595
CASA ROTELLA / Catamarca 217	421-1016
CASA SERRANO / Córdoba 300	421-7323
CINELLIU S.A. / Lavalle 1560	424-3424
COMERCIAL COLON / Av. Colon 107	433-0646
CONSTRUFER / Av. Aconquija 1996 - Y. B.	425-3605
CONSTRUBANDA / Av. Monseñor Jesús Díaz 205	
Banda del Río Salí	381-426-7956
CORRALON 70 / Italia 4581	434-4431
CORRALON ALSINA / Alsina y Bs. Aires	424-2466
CORR. HORCO MOLLE / Las Higueritas 2700	425-6780
CORR. YERBA BUENA / Av. Aconquija 2094	425-5252

DANTE BEDOGNI / Av. Siria 1886 427-6570
 E. HOLT & CIA.S.R.L. / Av. Salta 1916 427-6702
 E.M.I. / Av.Roca 324 424-6524
 FERRE-NOR / Alsina 484 420-1632
 FERREKIT / San Martín 1080 421-8365
 FERRETERA DEL NORTE / España 28 431-1606
 FERRETERIA INTEGRAL Av. Belgrano 2546 432-2516
 FERRETERIA J. L. RUNCO / Av. Belgrano 2204
 FERRETERIA MARTIN / 24 de Sep. 140 422-1240
 FERRETERIA MB / J. Colombres 225 422-0999
 FERRETERIA MB / Don Bosco 2360
 FERRETERIA ROTELLA / San Juan 592 430-4572
 FERRET Y PINT. LA TERMINAL / Av. Sáenz Peña 65
 FERRING S.R.L. / Buenos Aires 843 424-9250
 F.M. FERRETERIA / Av. Siria 1182 430-1973
 GÜEMES / Güemes 250 (S. P. Colalao) (03862)481009
 HAIQUEL / Av. 24 de Set. 477 (B. R. Salí)
 HUINCA RENANCO / 9 de Julio 948 424-5023
 LA ESQUINA / Jujuy esq Av. Roca 420-3802
 LA ESQUINA ROSADA / Viamonte 1853 434-4868
 LA ESQ. ROSADA / Las Piedras y La Rioja 430-1998
 LA FERRETERIA / Av. Belgrano 1498 433-0790
 LA FERRETERIA / Av. Roca y Coronel Zelaya 432-4146
 LA TUERCA / Av. J. B. Justo 1285 422-9356
 MERKUSA / 12 de Octubre 845 423-7474
 MUNDO FERRETERO / Mendoza 892 421-7328
 NC SANITARIOS / Lamadrid 333 424-8739
 OLMIERI / Reconquista 95 (Yerba Buena) 425-2252
 PINT.Y FERR. Y BUENA / Aragón 25 Y. B. 425-1525
 POLOS / Mendoza 767 400-7518
 RICO HERRAMIENTAS / Av. Salta 1043 422-9590
 ROSARITO / A. Kirchner 287 - Lomas de Tafí 381-3879072
 RYMAC S.A. / Salta 156 422-2858
 SAN LORENZO / San Lorenzo esq. Jujuy
 SUMINISTRO BELGRANO / Av. Belgrano 1547 423-0776
 SUPER BRICO / Córdoba 770 422-3289
 TECNOPRIMA / San Luis 176 420-4444
 TODOBULON / José Colombres 232 431-0698

FUNDICIÓN DE HIERRO

ANDRIANI SACIFIE / Villarreal 179 422-8401
 FUNDICION NIEVA / Maipú 1616 421-8124

GAS - CALDERAS - CALEFACCIÓN

ARGAÑARAZ Y BUCCINO / Thames 62 423-4103
 BARONE, PABLO / Lavalle 830 424-5575
 BERCOVICH / 24 de Setiembre 746 421-8691
 BERCOVICH / A. Lucero y C. Alvarez 432-1616
 BERCOVICH / España 631 (Concep.) 03865-421943
 BERCOVICH / Ex ruta 9 km 1286 Bda. Rio Salí 426-7431
 BOLÍVAR MATERIALES / Bolívar 1640 381-424-3772
 CASTRO / Alberdi 454 424-2100
 EL AMIGO / Ex ruta 9 km 1286 Bda. Rio Salí 426-7431
 GMKT / av. mitre 172 450-1091
 GRAIFF / 12 de Octubre 60 (El Manantial) 439-3192
 HERRACER / Córdoba 1115 422-4260
 INSTALAC. COMPLEMEN. / Junín 1028 422-4112
 LÓPEZ GARCÍA / Monteagudo 683 - 5º A 422-6539
 MINAHK & ASOCIADOS / Mendoza 3.569 423-8764
 MIOTTI GAS / Av. Belgrano 1890 433-1694
 OLTEC CONST. SRL San Juan 454 (Of. 4) 430-9194
 OSSA Ingeniería / Av. Mate de Luna 1.620 5ºB 381-2549359
 ZERAMIKO / 24 de septiembre 731 381-4229046
 ZERAMIKO / Av. Sáenz Peña 602 381-4242600
 ZERAMIKO / España esq. Ruta Nac. n° 38. 3865-424100
 ZERAMIKO / Av. Solano Vera 293 Y. B. 381 425-8012

GASES INDUSTRIALES

ESTABL. SANTA RITA / Av. Salta 1738 427-6685
 OXI-GON S.A. / Av. Roca 681 424-5706
 OXITUC / Las Piedras 2347 423-4300

GOMA, ARTÍCULOS DE

MARCHETTI GOMA / Cristo Rey 645 439-2617

GRÚAS

LA GARZA / San Miguel 1885 423-4878
 LA HISPANO ARGENTINA / San Lorenzo 1454 424-4589
 RIO AZUL INGENIERIA SRL Lavalle 2974 423-3340
 SERVIGRÚAS / Salta 2141 427-1130

GRUPOS ELECTRÓGENOS

COMERCIAL COLON / Av. Colón 107 433-0646
 DIMOND S.A. / Mendoza 939 422-4022
 GC COM. / Pje. V. Sarsfield 165 (YB) 155-875550
 HERNANDEZ, CARLOS (INST) 155-886510
 HUINCA RENANCO S.R.L. / 9 de Julio 880 424-5023
 MERKUSA S.R.L. / 12 de Octubre 845 423-7474
 MIGUEL ANGEL MERKUSA / Suipacha 940 423-8595
 MITRE TOOLS / Suipacha 222 421-6666
 PREMIER / Las Piedras 1446 429-4833

HERRAJES

ALUNORT / Amador Lucero 253 423-1421
 BERCOVICH / 24 de Setiembre 746 421-8691
 BERCOVICH / A. Lucero y C. Alvarez 432-1616
 BERCOVICH / España 631 (Concep.) 03865-421943
 BERCOVICH / Ex ruta 9 km 1286 Bda. Rio Salí 426-7431
 BOLÍVAR MATERIALES / Bolívar 1640 381-424-3772
 EL AMIGO / Ex ruta 9 km 1286 Bda. Rio Salí 426-7431
 E.M.I. / Catamarca 709 431-1233
 E.M.I. / Av.Roca 324 424-6524
 E.M.I. / Av.Roca 3980 156-215273
 E.M.I. / Sgto. Cabral 44 (BRS) 452-6135
 HERRAJES TUCUMAN / J. Colombres 68 421-4985
 HERRAJES VANCAR / Av. Belgrano 1525 423-6275

HERRAMAD / Av. Roca 1637 424-6170
 HERRACER / Córdoba 1115 422-4260
 LA ALDABA / Mendoza y J. Colombres 422-7566
 LA ALDABA / Brígido Terán 279 421-4614
 LA ALDABA / Camino del Perú 2.200 434-4089
 SANTA CRUZ / Ejército del Norte 114 153-070052
 SELCON / Mendoza 193 422-8169

HERRERÍA

ABACO 381-6073893
 CAYMAN Arte y diseño en metal 381-570-3594
 EL LLERTA / Alsina 496 156-042885
 FORJAR / Av. Peron Esq. Lobo de la Vega 154-790811
 FORJAS / Av. Roca 2443 - S. M. de Tuc. 436-3600
 HIERRO ART / Pje. Chaves de Laguna 1340 381-5902676
 HOGAR 24 X 7 / www.hogar24x7.ar 381 6426969
 LA HERRERIA 4977324
 SANTIAGO DÍAZ 381-6420117
 SORAIRE / San Miguel 734 381-5170403

HIERROS Y TUBOS ESTRUCTURALES

AUTINO HIERROS / Pje. Grecia 150 433-0204
 BERCOVICH / 24 de Setiembre 746 421-8691
 BERCOVICH / A. Lucero y C. Alvarez 432-1616
 BERCOVICH / España 631 (Concep.) 03865-421943
 BERCOVICH / Ex ruta 9 km 1286 Bda. Rio Salí 426-7431
 EL AMIGO / Ex ruta 9 km 1286 Bda. Rio Salí 426-7431
 EL COLITA / M. Alfaro 1081 424-3509
 E.M.I. / Av.Roca 324 424-6524
 EXPRESO SAN JOSE / Alfonsina Storni 97 427-3483
 FONTANA / Av. Belgrano 1904 423-6628
 GIACOSA A y E / Marina Alfaro 1215 424-7863
 GIACOSA A y S / J. B. Justo 3400 427-4064
 GIACOSA ALFREDO / 24 de Septiembre 707 400-5295
 GIACOSA SILVIO / Suipacha 482 400-5371
 GIACOSA Y CIA. S.R.L. / Lavalle 1902 432-0207
 GIACOSA Y CIA. S.R.L. / Ruta 38 439-2500
 HIERRONORT / Av. Colón 925 436-1234
 NMB MATERIALES / E. Castelar 1010 427-7954
 REMETAL (Casa Central) / Av. Roca 3615 433-1133
 REMETAL / Av. B. Aráoz 1164 430-0789
 REMETAL / Av. Ej. del Norte 480 433-4040
 REMETAL / Av. Juan B. Justo 1616 430-0070
 ROSSO ACEROS / Lavalle 1470 420-5111

HOJALATERÍA

DOMINE, EDUARDO / Pje. Holmberg 2863 434-6960
 EL MECANO / Florida 3071 436-2915
 FORMOSO EDUARDO / Lavalle 2412 423-2823
 MODELO / Pje. Ramón y Cajal 172 427-4755

HORMIGÓN ELABORADO

HELPA S.R.L. / Monteagudo 49 430-0781
 HORMIGONERA FALVENE S.A/ La Rioja 166 421-4498
 INGECO / Jujuy 4445 429-3029

HORMIGÓN ALISADO E IMPRESO

AISLAR / Av Adolfo de la Vega 695 381 5102150
 KATZ / Av. Perón 1.700 L.1 (YB) 381-3035501
 MICROBEMENTO TUCUMÁN / Av. Mate de Luna 2214 381 4471247
 MUSSARI MICROCEMENTO 381-4065647
 SALVATTORI / Lobo de la Vega 1095 381-6115611
 SOLUCIONES PROYECTABLES Av. Ejército del Norte 28 381-154481289
 TIKI / Av. Aconquija 2579 Loc. 1 - Y. B. 154-258011

ILUMINACIÓN

BP / San Martín 1.301 319-6601
 BP / Av. Aconquija 2.214 422-4427
 DANIEL / Jujuy esq. Piedras 422-9992
 DIMATER / Av. Marina Alfaro 1140 420-5348/49
 DOMOTIC.IV / 24 de Septiembre 1.352 381-5087984
 ELEC. ITUARTE / Santiago 1014 (Casa central) 381-2541457
 ELECTROSORIA / Jujuy 1083 424-7304
 EL FAROL S.R.L. / 24 de Setiembre 629 430-2593
 NOA INDUSTRIAL / Pje. Marconi 152 427-5383
 MEGA / Junín 212 430-0108
 PROLUX / 12 de Octubre 697 3816256112
 SANTIAGO KOHN / Maipú 485 431-1088
 SOFI / Av. Mitre 287 431-0906

IMPERMEABILIZACIONES

A. CERVERA ING. / Santiago 2049 433-0110
 ADICEM / Av. Belgrano 1858 381-5502746
 AISLAR / Av Adolfo de la Vega 695 381 5102150
 ALEM MATERIALES / Av. Alem 535 400-0060
 A TERMINACIONES 381-5831429
 BERCOVICH / 24 de Setiembre 746 421-9178
 BERCOVICH / A.Lucero y C. Alvarez 432-1616
 BERCOVICH / Ex ruta 9 km 1286 Bda. Rio Salí 426-7431
 CASARREGLOS / 1er Pje. 792 (Junín 2050) 427-7928
 EL AMIGO / Ex ruta 9 km 1286 Bda. Rio Salí 426-7431
 E.M.I. / Av.Roca 324 424-6524
 ESCULTOR / Timbó Viejo - Kilómetro 20 155-000599
 FINTUC / La Plata 1352 436-1046
 GENTILE TUCUMAN / Lavalle 2729 423-3131
 GIACOSA A y E / Marina Alfaro 1215 424-7863
 GIACOSA A y S / J. B. Justo 3400 427-4064
 GIACOSA ALFREDO / 24 de Septiembre 707 400-5295
 GIACOSA SILVIO / Suipacha 482 400-5371
 GIACOSA Y CIA. S.R.L. / Lavalle 1902 432-0207
 HIDROTECNICA DEL NOA / B. Aires 440 420-5881
 MEMBRANAZO / Av. Roca 2264 436-3588
 SERVI-OBRAS / Av. Belgrano 1648 433-1806
 SOLUCIONES PROYECTABLES Av. Ejército del Norte 28 381-154481289
 TECNOPOR / San Lorenzo 2041 432-2253
 WEBER CONCREMAX / Juan B. Terán 249 400-6664

INMOBILIARIAS

CÁMARA DE INMOBILIARIAS / Santa Fe 640 422-8539
 ACOTTO Y ASOCIADOS / Rivadavia 253 422-7969
 ARQ. ANA M. GARZIA / Lamadrid 486 - 1º-12 424-6424
 AYBAR / Marcos Paz 422 430-7130
 BACH PROPIEDADES / Laprida 194 422-0424
 BAIT / Lamadrid 339 420-1321
 BERNASCONI / San Martín 490 (YB) 425-2965
 CAMEL / Galería Los Troncos (YB) 425-1478
 CITY / Lamadrid 736 420-5025
 CLAVE INMOBILIARIA / Rioja esq. Gral. Paz 424-8520
 COLO KETER / Monteagudo 476 430-4071
 COSSIO / Muñecas 110 - 2º P Of. 1 421-2802
 CRIMI Y ASOCIADOS / Santa Fe 309 420-7062
 DE LA SERNA PROOP / Gal. San Martín - Of.4 422-0405
 DEL JARDIN / Av. Sarmiento 1290 423-6959
 ELGART CONSTRUC. / San Lorenzo 761 430-1735
 ESPACIOS / Junín 571 422-2022
 ESTUDIO M / 9 de Julio 437 - 1º A 424-9579
 FELER / San Martín 623 - 6º 420-2020
 FERULLO / Mendoza 490 - 1º P 422-7002
 FORTALEZA S.R.L. / Las Heras 484 424-7585
 GARCÍA NILSEN Y ASOCIADOS / Laprida 368 PB 421-3366
 GIPSA / Junín 685 PB Of. 3 381-6781981
 ING. N. SIRCOVICI / Jujuy 412 400-0291
 ING. PEREZ JAIME / San Juan 1003 421-5842
 INVERSIONES INMOB. / Laprida 510 430-2256
 LABASTIDA / Santa Fe 485 422-2055
 LEON ALPEROVICH / Laprida 530 431-0575
 LEON Y MACIAS / C. Alvarez 566 430-3636
 MARCEL / 25 de Mayo 113 (Tafí Viejo) 461-7285
 MASTER / C. Alvarez 434 421-8043
 MENHIERES / Santa Fe 640 422-8539
 MOLINA, JUAN PABLO / San Juan 984 - 1º 422-1161
 OSTENGO / Av. Siria 1006 422-7684
 POLHAR / Monteagudo 563 (Tafí Viejo) 461-8236
 ROJAS / Muñecas N°110 - 3º Piso Of. 1 y 2 381-5953038
 RUIZ MIGUEL / Muñecas 85 - 2º E 421-5553
 SALVATTORI / Lobo de la Vega 1095 381-6115611
 SCHILMAN / Av. Aconquija 1810 425-0938
 SCHILMAN / Marcos Paz 295 422-4488
 SOCOLISKI / Crisóstomo Alvarez 488 422-4301
 STAGNETTO / C. Alvarez 397 - 6º A 430-1226
 STEINBERG / Muñecas 64 - 4º C 421-5765

SOLUCIONES TECNOLOGICAS

Servicio técnico
 Smartphone
 Notebook
 Sistemas

WALTER QUINTEROS
 COACH INFORMÁTICO

381-5619562
 walterequinteros@gmail.com
 www.facebook.com/wqmobile
 Av. Siria 1365
 San Miguel de Tucumán
 Tucumán - Argentina

Intiplot

Copias de plano
 Fotocopias
 Copias Color
 Ploteos
 Scan de Planos

Córdoba 950 S.M. de Tucumán
 Tel: 4947837 - Cel: 0381-156098046
 e mail: intiplot@yahoo.com.ar
 intiplot@gmail.com
 +54 9 381 609-8046

STUDIO / Mendoza 301
TANOVA / Laprida 597
TERCER MILENIO / Salta 126
TRAB / San Lorenzo 227
TRIUMPH / San Martín 285 - 6° E
TUCUMAN PROPR. / Alvarez 1459
WAINER / Lamadrid 791

422-7029
421-7808
430-4000
422-7376
430-7806
424-4677
424-8906

INSTALACIONES COMERCIALES

CRUZ PRATS / Av. Roca 3995
DIAZ MEINERS S.R.L. / Corrientes 2.151
DISTRISTANT / San Martín 1041
NIVEL / Pje. Magallanes 2.051 (YB)
NORRY / J. Thames 263
OLTEC CONST. SRL San Juan 454 (Of. 4)
OSSA Ingeniería / Av. Mate de Luna 1.620 5°B
SALVATTORI / Lobo de la Vega 1095

433-0169
433-0540
430-5727
381-6788631
423-6739
430-9194
381-2549359
381-6115611

INSTALACIONES ELÉCTRICAS

C.I.E. / San Juan 2224
CONEL S.R.L. / Av. Roca 2575
ELEC. ITUARTE / Santiago 1014 (Casa central)
F & G INGENIERIA / Pje. 1° de Nov. 1335
HOGAR 24 X 7 / www.hogar24x7.ar
ING. CARLOS GRANDE / Ayacucho 591 - PB
LUMAT SRL / Catamarca 453 PB
MEGA ELECTRICIDAD / Junín 212
MEGA ELECTRICIDAD / 24 de Sep. 1350
N&G MONTAJES ELÉCTRICOS
OLTEC CONST. SRL San Juan 454 (Of. 4)
PelE / LAVALLE 868 8° C
RV INGENIERIA / Valdivia 3470
SAN VALERO SRL Fca. / Perú 540
SEDA / Frías Silva 164
SEPUVEDA Y ASOC. / Santiago 1462

432-1503
423-2561
381-2541457
432-0437
381-6426969
424-1534
422-3722
430-0108
424-2300
429-7650
430-9194
0381-424-1534
434-6040
422-4903
423-0747
432-3218

INSTALACIONES SANITARIAS

ARQ CABOCOTTA
CASAARREGLOS / 1er Pje. 792 (Junín 2050)
ING. CIVIL ESTEBAN MARTÍNEZ RIERA
FIGUEREDO SANITARIOS / Rojas Paz 356
HIDROTECNICA DEL NOA / B. Aires 440
HOGAR 24 X 7 / www.hogar24x7.ar
MINAHK Instalaciones / Saavedra 1061
OLTEC CONST. SRL San Juan 454 (Of. 4)
SALAZAR, DANIEL

381-5566375
427-7928
156-817712
155-034337
420-5881
381-6426969
154-189066
430-9194
156-946397

LADRILLOS (CORTADAS DE)

DAGHERO E HIJOS / Alvarez Condarco 951
INDUST. TUC. DEL LADRILLO / (Cruz Alta)
LAS TALITAS / Ruta 305 Km 7,5 (Las Talitas)
ROBERTO A. VILLAFANE / (Alderetes)

400-0475
426-4973
437-3536
156-815652

LADRILLOS HUECOS

CERAM. MARCOS PAZ / F. Rossi 4° cdra. YB.

435-2089

LAJAS

LAJAS NOROESTE / Av. A. de la Vega 709
PIRKA STONE / Av. Belgrano 1745
TUCUMÁN LAJAS / Av. Roca 3195

432-2466
432-4180
381-5172322

LIMPIEZA DE OBRA

CLEANER HOUSE / Frías Silva 36 - Of. 11
SAN LUIS CLEANING / Rondeau 1446
SEGURIDAD OMEGA / San Martín 2801

432-0681
424-0100
0381-4233322

LUSTRES Y LAQUEADOS

LA CASA DEL LUSTRADOR / Avda. Alem 1001

436-0011

LLANEADO MECÁNICO

PALOMBI ARQUITECTO S.R.L.

381-154481289

MADERAS

ACEVEDO / Libertad 391
A.L. CARPINTERIA C. del Perú 114
ASERRADERO 25 DE MAYO / 25 de M. 2165
CARPINTERIA MOLINA / Ex ruta 301 Km. 5 1/2
CINELLI S.A. / Lavalle 1560
CORR. ACONQUIJA / San Lorenzo 1355
DENIS MADERAS / Burela 20
DISTRIB. BELGRANO / Av. Belgrano 1964
DISTRIB. LAMADRID / Ej. del Norte 395
EL CONDOR / Uruguay 1104
GIACOSA A y E / Marina Alfaro 1215

423-0038
435-4528
427-6331
485-0168
424-3424
424-4258
0388-4258189
432-1311
423-0634
432-8759
424-7863

GIACOSA A y S / J. B. Justo 3400
GIACOSA SILVIO / Suipacha 482
GIACOSA Y CIA. S.R.L. / Lavalle 1902
GIACOSA Y CIA. S.R.L. / Ruta 38
HIPER MADERAS / Av. Ej. del Norte 640
JACARANDA MADERAS SRL / Lavalle 2148
LA ESQUINA / Jujuy esq Av. Roca
LAS MALVINAS / Av. Las Bases 643
LOS CEDROS / Av. Siria 1699
L.V.H. MADERA Y DISEÑO / Jujuy 1751
MACAGNO MADERAS / Italia 2364
MADERAS YERBA BUENA / Crist. Colón 2.100 YB.
MADERERA SAN CARLOS / Ej. del Norte 1011
MADERERA SAN MARTIN / Jujuy 1001
MADERNOA / Av. J. B. Justo 1527
MASINO, ANTONIO / Jujuy / Córdoba 1065
ROCA MADERAS / Av. Roca 2929
TER-NOR / Marcos Paz 1977

427-4064
400-5371
432-0207
439-2500
432-3439
423-9302
420-3802
427-4002
429-3008
381-4839046
425-1819
433-1143
400-7213
428-2087
421-3726
423-8185
423-1207

MARMOLERÍAS

ARGAÑARAZ, ROLO / Amador Lucero 2100
B&C MARMOLERIA / Santiago 4290
BERRAL RAFAEL LUIS / Asunción 210
BLANGINO / CESCO / 12 de Oct. y Mendoza
COZZI Y COZZI / Saavedra 427
DECOR / Av. Siria 1418
EMILIO ROSSI E HIJOS / Santiago 2412
ING. ANTONIO MINA / Pueyrredón 954
ITALMAR / Chacabuco 644
LABASTIDA JUAN / Córdoba 1161
LA VICTORIA / Pje. Japón 1521
MAR / Catamarca 165
MARM.LUJAN / Don Bosco 2490
MARM. MORALES / Paraguay 540
MARM. SOSA / Av. Eva Perón 357, Lastenia
MARM. ITALIA S.R.L. / Mendoza 1445
MARM. Y. BUENA / Av. Solano Vera 1174
MINA NATALIO / Mendoza 1655
MOSAICOS CESCO HNOS. / 12 de Oct. 245
SBRUCCO / Mendoza 3058
TUCUMAN MARMOL / Av. Solano Vera 643-(YB)

436-4545
435-0749
155-933283
421-2485
423-7371
430-0542
432-3695
436-9051
420-0205
431-0226
436-4461
430-9581
451-4802
422-2645
426-1539
421-1749
381-646-8392
423-4589
421-2485
483-8741
4234229

MATAFUEGOS

ARPON / Rivadavia 1240
AVILA MATAFUEGOS / J. J. Olleros 188
DRAGOTUC / Entre Ríos 280
FERRING S.R.L. / Buenos Aires 843
LA CASA DEL MATAFUEGO / Las Piedras 979
LOGITEC / Republica del Paraguay 4.460
MATAFUEGOS DEL JARDIN / Av. Siria 1338
MATAFUEGOS DRAGON / Colón y Las Piedras
MATAFUEGOS NORTE II / Belgrano 1893
NOA MATAFUEGOS / Ayacucho 949

421-9773
429-1716
422-2352
424-9250
430-3834
491-5676
156-418027
423-1619
423-0834
424-4096

MATERIALES DE CONSTRUCCION

ANGELO / Av. M. Díaz y S. Cabral (BRS)
ARCON / San Martín 1058 (Concep.)
ARCON / Critto y Baden (T. del Valle)
BERCOVICH / 24 de Setiembre 746
BERCOVICH / A. Lucero y C. Alvarez
BERCOVICH / España 631 (Concep.)
BERCOVICH / Ex ruta 9 km 1286 Bda. Rio Salí
BICHARA / Chile 551
BORTOLOTTI / Av. Mitre 1606
BOLIVAR MATERIALES / Bolívar 1640
BUILDING MAT. / Lucas Córdoba 823
C.E.A.R. MATERIALES / Pje. Lima 2313
CONSTRUFER / Av. Aconquija 1996 (YB)
CONSTRUBANDA / Av. Monseñor Jesús Díaz 205
Banda del Río Salí
CORRALON ALEM / Av. Alem 535
CORRALON 24 / 24 de Setiembre 387 (BRS)
CORRALON 70 / Italia 4581
CORR. ACONQUIJA / San Lorenzo 1355
CORRALON ALSINA / Alsina y Buenos Aires
CORRALON BOLIVIA / Chile 150
CORRALON DEL PORVENIR / Av. Roca 2513
CORRALON DELPERO / Ej. del Norte 142
CORRALON LAVAISSE / Lavaisse 1671
CORRALON.NET
CORRALON ROCA / Av. Roca 300 (Tafi Viejo)
CORRALON SAN FRANCISCO / Bolívar 1590
CORRALON SAN JAVIER / Av. Aconquija 2349
CORRALON SAN JUAN / San Juan 3552
CORR. SAN LORENZO / Gdor. del Campo 742
CORRALONES DEL SUR / 9 de Julio y Matheu
CORR. YERBA BUENA / Aconquija 2094 (YB)

426-4973
03865422-537
156-93434
421-8691
432-1616
03865-421943
426-7431
422-4504
423-7538
381-424-3772
433-0483
423-0734
425-3605
381-426-7956
400-0060
421-3333
434-4431
424-4258
424-2466
422-9066
423-2355
423-4724
424-5599
381-3336333
461-5214
424-2166
425-0993
423-6342
428-2037
429-0391
425-5252

DE LA JARA / Fco. de Aguirre 1532
DEPOSITO OLIVIERI / Reconquista 95 (YB)
DETTA COLLI / Perú Sur 447 (Tafi Viejo)
DISTRIBUIDORA LORVAL / Bolivia 344
E.M.I. / Av.Roca 324
E.M.I. / Av.Roca 3980
E.M.I. / Sgto. Cabral 44-BRS
EL AMIGO / Ex ruta 9 km 1286 Bda. Rio Salí
EL COLITA / M. Alfaro 1081
EL NEGRITO / Italia 262 (Lules)
E. RIO GRANDE S.R.L. / Necochea 225 4°p
EL PORVENIR / Av. Belgrano 3276
EL VIEJO ABASTO / Libertad 353
EXPRESO SAN JOSE / Alfonsina Stormi 97
FERRETERA DEL ACONQUIJA / Aconq. 1996
FONTANA / Av. Belgrano 1904
GALVEZ HNOS. / Matheu 1907
GIACOSA A y E / Marina Alfaro 1215
GIACOSA A y S / J. B. Justo 3400
GIACOSA ALFREDO / 24 de Sep. 707
GIACOSA SILVIO / Suipacha 482
GIACOSA Y CIA. S.R.L. / Lavalle 1902
GIACOSA Y CIA. S.R.L. / Ruta 38
GÜEMES / Güemes 250 (S. P. Colalao)
HIDROTECNICA DEL NOA / B. Aires 440
HORCO MOLLE / Las Higuieritas 2700 (YB)
JIMENEZ / Rivadavia 2497
JUJUY MAT. / Av. Alm. Brow 2310
LA ESQUINA / Jujuy esq Av. Roca
LA RURAL / Camino del Perú 1289
LAS ROSAS MATERIALES / Perú 804 (YB)
MASWER / San Martín 1051 Piso 10 Of. D
MADERAS YERBA BUENA / Crist. Colón 2.100 YB.
MATERIALES J.M. / Bv. 9 de Julio 1004 (YB)
MATIENZO / Matienzo y F. García
MEMBRANAZO / Av. Roca 2264
NMB MATERIALES / E. Castelar 1010
PIRKA STONE / Av. Belgrano 1745
PLACAM / Av. Belgrano 4305
PLASTICOS / Av. Roca 2263
ROSSO MATERIALES / Av. Alem 595
ROSARITO / A. Kirchner 287 - Lomas de Tafi
SALVATTORI / Lobo de la Vega 1095
SAN JAVIER / Av. Aconquija 2349 (YB)
SAN ROMAN / Jujuy 3500
TORRES SANITARIOS / Las Lilas 9 (TV)
TORRES SANITARIOS / F. de Aguirre 1855
TORRES SANITARIOS / 8 y 25 (V. M. Moreno)
VIAMONTE / Viamonte 1885
VICTORIA / Av. Independencia 2255
ZERAMIKO / 24 de septiembre 731
ZERAMIKO / Av. Sáenz Peña 602
ZERAMIKO / España esq. Ruta Nac. n° 38.
ZERAMIKO / Av. Solano Vera 293 Y. B.

423-2510
425-2252
461-7376
430-7441
424-6524
156-215273
452-6135
426-7431
424-3509
423-1969
0388-4232400
423-7367
432-1749
427-3483
425-3216
423-6628
424-3183
424-7863
427-4064
400-5295
400-5371
432-0207
439-2500
(03862) 481009
427-5811
425-6780
422-2973
0388-4254707
420-3802
434-3231
435-0345
453-7198
425-1819
425-1421
424-3627
436-3588
427-4659
432-4180
434-6650
433-1666
420-5000
381-3879072
381-6115611
425-0993
429-2527
155-017736
427-5410
437-3780
434-4868
436-3495
381-4229046
381-424600
3865-424100
381-425-8012

MATERIALES ELÉCTRICOS ILUMINACIÓN

ABB TUBIO / Ruta Nac. 157 - Bella Vista
ALEM MATERIALES / Av. Alem 535
ALTER / San Martín 1002
ALTO VOLTAJE / Rivadavia 726
AMPERE / Av. Solano Vera 671 (YB)
ARTELUM / Maipú 35
BOLIVAR MATERIALES / Bolívar 1640
BP / San Martín 1.301
BP / Av. Aconquija 2.214
BORTOLOTTI / Av. Mitre 1602
C.B.N. / Av. Belgrano 1681
C.J. ELECTRICIDAD / Córdoba 834
CASA ARREGLOS / Av. Siria 1.296
CASA MALKIND S.A. / Laprida 250
CASA ROTELLA / Catamarca 217
COMERCIAL COLON / Av. Colón 107
CONEL S.R.L. / Av. Roca 2575
CONTACTO / San Martín 1074
CORRALON ROCA / Av. Roca 300 (T. Viejo)
DANIEL ILUMINACION / Jujuy y Las Piedras
D.F.B. / Av. Aconquija 1996 (Yerba Buena)
DIMATER / Av. Marina Alfaro 1140
ELEC. ITUARTE / Santiago 1014 (Casa central)
ELECTROSORIA / Jujuy 1083
EL FAROL S.R.L. / 24 de Setiembre 629
EL KAIREL ILUMINACIÓN / Maipú 350
ELECTRO ALEM / Av. Alem 321
ELECTRO ROCA / Av. Roca 489
ELECTRO SORIA / Jujuy 1083
ELECTRO MAT S.R.L. / Alvear 952
FASE / San Juan 1054
LA ESQUINA / Jujuy esq Av. Roca
LUCES / Munecas 280
MATELEC / Cordoba 952
MEGA ELECTRICIDAD / Junín 212
MEGA ELECTRICIDAD / 24 de Sep. 1350
OESTE ELECTRICIDAD / Aconquija 2040 (YB)
PINT. YERBA BUENA / Aragón 25 (YB)
POLOS / Mendoza 767
POSITRON / C. Alvarez 1833
SANTIAGO KOHN / Maipú 485
SAN VALERO SRL Fca. / Perú 540
SEPULVEDA Y ASOC. / Santiago 1462
SOFI ILUMINACIÓN / Av. Mitre 287
TUCUMAN ELECTRICA / Ej. del Norte 928
VICO / San Martín 367
VOLTAJE / Solano Vera 598 yerba buena

428-0205
400-0060
421-3572
430-1666
381-430-0734
421-9326
381-424-3772
319-6601
422-4427
433-1130
423-8769
421-0337
421-5595
421-6189
421-1016
433-0646
423-2561
421-5612
461-5214
422-9992
425-6034
420-5348/49
381-2541457
424-7304
430-2593
422-7669
424-0120
424-6038
424-6730
0388-423476
400-4701
420-3802
421-5877
431-1444
430-0108
424-2300
425-0946
425-1525
400-7518
423-9740
431-1088
427-4788
432-3218
431-0906
423-7081
421-9937
381-3519651

MEMBRANAS

A TERMINACIONES 381-5831429



SANTIAGO KOHN
59 AÑOS ACOMPAÑANDO TUS PROYECTOS

www.santiagokohn.com.ar

@santiagokohnsa

Maipú 485 | S. M. de Tucumán (0381) 431-1088
Av. Aconquija 755 | Yerba Buena 381 304-8580

Servicio Técnico EL PROVINCIAL

Cocinas - Termotanques
Calefones - Arreglos - Limpieza
Instalación y service de Split
Electricidad domiciliaria
Reparación artefactos del hogar
Flete y herrería



Rubén: 3816421304
Av. Roca 777

SALVATTORI / Lobo de la Vega 1095 381-6115611

MOLDURAS

CIA. MINERA DEL NORTE / Marcos Paz 2065 423-4239
MORAN REVESTIMIENTOS / Av. Mitre 217 422-2692
REMOAR / Muñecas 340 421-7807
TECNOPOR / San Lorenzo 2041 432-2253

MONTAJES ELECTRICOS

NOA INDUSTRIAL / Pje. Marconi 152 427-5383
N&G MONTAJES ELÉCTRICOS 429-7650

MORTEROS PROYECTADOS

SOLUCIONES PROYECTABLES Av. Ejército del Norte 281 381-154481289
PROYECTAR / contacto@proyectarsrl.com 0381-6009464

MOSAICOS (FÁBRICAS)

BLANGINO / CESCO / 12 de Oct. 245 430-0325
BOLIVAR MATERIALES / Bolívar 1640 381-424-3772
LABASTIDA JUAN / Córdoba 1161 431-0226
MAR / Catamarca 165 430-9581
MARM. ITALIA S.R.L. / Mendoza 1445 421-1749
MOSAICOS LUQUE / Sto. Domingo 1ºc. (YB) 435-1165
PIRKA STONE / Av. Belgrano 1745 432-4180
PISONOR / Lavalle 2627 433-1023
TUCUMAN MARMOL / Av. Solano Vera 643-(YB) 423-4229

MOTORES ELÉCTRICOS

FERRING S.R.L. / Buenos Aires 843 424-9250
HUINCA RENANCO NORTE / 9 de Julio 880 424-5023
MAROLA / Libertad 462 424-7326
MERKUSA / 12 de Octubre 845 423-7474

MOVIMIENTOS DE SUELO

TUCS ADOQUINADOS 381-5831429
EMEZETA 381-6781961

MUEBLES DE HIERRO / METÁLICOS

ATENCIA (Bronces) / López Mañán 595 429-4956
BIGON HINOS. / Italia 1364 432-7128
DECORMETAL / Av. Sarmiento 1293 432-4050
DELAPORTE / Crisóstomo Álvarez 471 421-8202
DESIGNER / San Juan 431 421-4427

MUEBLES DE MADERA (FÁBRICAS)

Aberturas SAN ANTONIO / Av. B. Terán 135 421-5556
ACEVEDO / Libertad 391 423-0038
COPPENS / La Plata 1060 424-4714
CRUZ PRATS / Av. Roca 3995 433-0169
DAMO / Daniel Molina 381-6416462
DECONOR / Junín esq. Corrientes 421-0642
DIAZ MEINERS S.R.L. / Corrientes 2.151 433-0540
EBANISTERIA MEDINA / R. Guiraldes 961 431-1152
EL ARTESANAL / Av. Aconquija 2032 (YB) 425-1918
EL CASTORCITO / Salta Esq. Chile 156-497704
EL SUENITO / Av. Siria 1185 154-445959
FERRER AGUIRRE MUEBLES 381-6588777 y 381-5555037
IDECOR / San Juan 1854 423-0087
INDRES S.A. / Congreso 1182 424-2325
INTERNI / Maipú 334 431-0503
LA OMA / Av. Siria 1704 427-9491
LEMMA AMOB. / Catamarca 270 421-6688
LVH / Salta 381 430-1633
MACIZOS / Córdoba 838 422-4383
MUNDO HOUSE / Av. Mitre 564 432-0145
NIVEL / Pje. Magallanes 2.051 (YB) 381-6788631
NORTE ALGARROBO Av. Ej. del Norte 944 433-3621
NOVESTYLE / Av. Solano Vera 1000 (YB) 425-5811
PLATINUM / Jujuy 19 431-0516
QUAM 381-6400959 y 381-6530924

REMOAR / Muñecas 340 421-7807
SAENZ PEÑA Aberturas / Av. S. Peña 15 431-2258
SINTESIS / Av. Roca 3200 422-4440
VIVIENDAS TUCUMANAS / Lavalle 2661 423-3136

OBRAS VIALES

LA GARZA - VIAL GRUAS / San Miguel 1885 423-4878
OLTEC CONST. SRL San Juan 454 (Of. 4) 430-9194
TUCS ADOQUINADOS 381-5831429

PAISAJISMO

CAROLINA PAZ POSSE - ELMA CAPURRO 381-5037614
GREEN DESING 381-6455423
SILVIO OVEJERO Ing. Agr. / Paisajista 381-4736817

PANELES SOLARES Y ENERGÍAS RENOVABLES

DECU3 / Lobo de la Vega 1284, YB 381-3170801
DIMATER / Av. Marina Alfaro 1140 420-5348/49
GMKT / av. mitre 172 450-1091
PANELES SOLARES TUCUMÁN 381-4178425

PAVIMENTOS ARTICULADOS

TUCS ADOQUINADOS 381-5831429

PERFILES DE ALUMINIO

ALUNORT / Amador Lucero 253 423-1421
CL GROUP info@clgrupo.com.ar 381-5723222

PERFORACIONES

EXCAVACIONES TUCUMAN / La Rioja 876 424-1302
GEO S.R.L. / Crisóstomo Álvarez 2451 423-6217
LUIS ALCOVER / G. del Campo 1157 431-1028
OLTEC CONST. SRL San Juan 454 (Of. 4) 430-9194
PERFORACIONES Y SERVIC. / Lavalle 830 424-5575

PILETAS Y ARTÍCULOS

AQUAFLOSS / Av. Aconquija 395 (YB) 435-4239
AQUATIKA PISCINAS 154-779657
AZUL PILETAS / Av. Mitre 235 430-6718
CASTRO / Alberdi 454 424-2100
EMILIO LOPEZ PISCINAS 155-309760
HIDROTECNICA DEL NOA / B. Aires 440 420-5881
IPT / Ruta 9 - Km 1307 (Los Nogales) 492-1193
LABASTIDA JUAN / Córdoba 1161 431-0226
PILETAS / Av. Aconquija 182 (YB) 435-0100
PILETAS DINO / Km. 1294 - Av. Circunvalación - Ruta Nac. 9 3814135950
RYMAC S.A. / Salta 156 422-2858
SALVATTORI / Lobo de la Vega 1095 381-6115611

SOLD-PLAST / San Lorenzo 2063 423-2401
ZERAMIKO / 24 de septiembre 731 381-4229046
ZERAMIKO / Av. Sáenz Peña 602 381-4242600
ZERAMIKO / España esq. Ruta Nac. n° 38. 3865-424100
ZERAMIKO / Av. Solano Vera 293 Y. B. 381 425-8012

PINTURAS EN OBRA

AISLAR / Av. Adolfo de la Vega 695 381 5102150
AVILA PROYECTABLES 3815-725613
A TERMINACIONES 381-5831429
HOGAR 24 X 7 / www.hogar24x7.ar 381 6426969
RUBÉN RODRÍGUEZ / Isabel la Católica 2450 156819221

PINTURERÍAS

AEROPUERTO / Av. Gob. del Campo 1257 428-1492
AEROPUERTO / Av. Benjamín Araoz 1196 430-3540
AISLAR / Av. Adolfo de la Vega 695 381 5102150
ALEM MATERIALES / Av. Alem 535 400-0060
A TERMINACIONES 381-5831429
A&G / Rondeau 251 424-7407
BOLIVAR MATERIALES / Bolívar 1640 381-424-3772
BULONERÍA BELGRANO / Av. Belgrano 1534 423-4670
CASA ROTELLA / Catamarca 217 421-1016
CASA SERRANO / Córdoba 300 421-7323
CONCHA, ALBERTO / Santiago 2528 155-953207
CONSTRUBANDA / Av. Monseñor Jesús Díaz 205 Banda del Río Salí 381-426-7956
CORRALON 70 / Italia 4581 434-4431
CORRALON ALSINA / Alsina y Bs. Aires 424-2466
CORRALON AVENIDA / Jujuy 1520 424-1748
CORR. EL AMIGO / Av. Roca y A. Guzmán 439-4741
CORRALON ROCA / Av. Roca 300 (T. Viejo) 461-5214
DEPOSITO OLMIERI / Reconquista 95 (YB) 425-2252
D.F.B. / Av. Aconquija 1996 (YB) 425-6034
EL PORVENIR / Av. Belgrano 3276 423-7369
E.M.I. / Av. Roca 324 424-6524
E.M.I. / Sgto. Cabral 44-BRS 452-6135
EXODO / A. Fascio 706 0388-4237180
ESPAÑA / Av. J. B. Justo 974 422-5700
ESPAÑA / Av. Mate de Luna y C. del Perú 435-1823
FERREKIT / San Martín 1080 421-8365
FERRETERIA DEL ACONQUIJA / Aconq. 1996 425-3216
FERRETERIA INTEGRAL Av. Belgrano 2546 432-2516
FERRETERIA ROTELLA / San Juan 592 430-4572
FERRICOLOR / Av. Roca 1663 400-5673
FERRING S.R.L. / Buenos Aires 843 424-9250
HUINCA RENANCO / 9 de Julio 880 424-5023
IMPERTUC / Bolívar 2708 155-0031138
ING. EN REVESTIMIENTOS / Santa Fe 3008 423-7900
LA ESQUINA ROSADA / Viamonte 1853 434-4868
LA ESQUINA ROSADA / Las Piedras y La Rioja 430-1998
MUNDO FERRETERO / Mendoza 892 421-7328
NAVAS PINTURERÍA / Av. Alem 170 424-6914
NAVAS PINTURERÍA / Av. Mitre 667 432-0030
NAVAS PINTURERÍA / Av. Sarmiento 135 421-5537

NAVAS PINTURERÍA / Av. Roca 291 420-0016
NAVAS PINTURERÍA / Hiper Construcción 427-9760
PINTURAS 2000 / Av. Salta y Uruguay 422-4440
PINTURERIA DEL CENTRO / Junín 202 422-0220
PINTURERIA DEL CENTRO / Av. Mitre 299 431-1609
PINTURERIA MARTIN / Av. Roca 2579 423-3437
PINTURERIA MAX / Catamarca 222 422-4014
PINTURERIA NELLY / Av. Alem 61 (T. Viejo) 461-8151
PINTURERIA PAZ / Av. Belgrano 1563 423-6470
PINTURERIAS SAN JUAN / San Juan 3513 433-1064
PINTURERIAS SAN JUAN / Av. Siria 1722 427-7610
PINT. SAENZ PEÑA / Av. Saenz Peña 648 424-8141
PINTURERIA ROCA / Av. Roca 1748 436-4563
PINT.Y FERR. Y. BUENA / Aragón 25 (YB) 425-1525
PINT.Y FERR.DEL PERU / Aconquija 152 (YB) 425-2295
RODRIGUEZ, RUBEN / I. La Católica 2450 156-819221
RED DE COLORES / Av. Roca 291 420-0016
ROMAT PINT. / Av. Ejército del Norte 64 423-4807
SAN CAYETANO / Av. Roca 45 424-6590
SILVA PINTURERIA / Av. Colón 120 432-0323
SILVA PINTURERIA / Av. Belgrano y Viamonte 423-2168
SILVA PINTURERIA / Avellana y Corrientes 422-6113
SILVA PINTURERIA / Av. Aconquija 2091 425-3191
TERSUAJE (Dist.) / Roque R. Aragón 162 427-4122
TUCUMANCHAS / San Juan 1153 400-0308

PISOS DE MADERA

ACEVEDO / Libertad 391 423-0038
AGUAMADERA / arqtoledo@arnet.com.ar 154-732006
ARAOZ BENJAMIN / San Martín 1456 423-7586
CINELLU S.A. / Lavalle 1560 424-3424
CRUZ PRATS / Av. Roca 3995 433-0169
DF NOA / Rivadavia 1491 421-0636
DIAZ MEINERS S.R.L. / Corrientes 2.151 433-0540
EL NORTEÑO PARQUET / Lavalle 2398 423-2001
INDUSPARQUET / Av. Aconquija 285 (YB) 3875749561
MADERNOA / Av. Juan B. Justo 1527 428-2087
MASINO, ANTONIO JUAN / Córdoba 1065 421-3726
MORAN REVESTIMIENTOS / Av. Mitre 217 422-2692
PARQUETS CHOCOBARES / Av. Mitre 3112 (T. Viejo) 381-4352733
PATAGONIA FLOORING / Av. Aconquija 749 432-4180
PIRKA STONE / Av. Belgrano 1745 432-4180
SINTESIS / Av. Roca 3200 436-0837

PISOS DE HORMIGÓN

FORJAS / Av. Roca 2443 436-3600
MICROCEMENTO TUCUMÁN / Av. Mate de Luna 2214 381-4471247
MUSSARI MICROCEMENTO 381-4065647
PIRKA STONE / Av. Belgrano 1745 432-4180
SALVATTORI / Lobo de la Vega 1095 Y.B. 381-6115611
TIKA / Av. Aconquija 2579 Loc. 1 - Y. B. 154-258011

PISOS INDUSTRIALES

FORJAS / Av. Roca 2443 436-3600
MICROCEMENTO TUCUMÁN / Av. Mate de Luna 2214 381-4471247
PIRKA STONE / Av. Belgrano 1745 432-4180
SALVATTORI / Lobo de la Vega 1095 Y.B. 381-6115611
TIKA / Av. Aconquija 2579 Loc. 1 - Y. B. 154-258011

PISOS DE MICROCEMENTO

MUSSARI MICROCEMENTO 381-4065647
MICROCEMENTO TUCUMÁN / Av. Mate de Luna 2214 381-4471247
SALVATTORI / Lobo de la Vega 1095 Y.B. 381-6115611
TIKA / Av. Aconquija 2579 Loc. 1 - Y. B. 154-258011

PLACARES

BERCOVICH / 24 de Setiembre 746 421-8691
BERCOVICH / A. Lucero y C. Alvarez 432-1616
BERCOVICH / España 631 (Concep.) 03865-421943
BERCOVICH / Ex ruta 9 km 1286 Bda. Rio Salí 426-7431
BIGON HINOS. / Italia 1364 432-7128

J&R GeoServices
Water / Soils / Environment

Estudio de Geología Aplicada

- ❖ Estudios Geotécnicos y Perforaciones
- ❖ Estudios Hidrogeológicos
- ❖ Relevamientos Topográficos
- ❖ Estudios de Impacto Ambiental
- ❖ Relevamientos y Análisis de SIG

0381 5397794
jorgerasuk@hotmail.com

CARPINTERÍA MOLINA / Bolivia 4698 485-0168
 CORR. ACONQUIJA / San Lorenzo 1355 424-4258
 DECORONOR / Junín esq. Corrientes 421-0642
 EL AMIGO / Ex ruta 9 km 1286 Bda. Río Salí 426-7431
 LENMA AMOB. / Catamarca 270 421-6688
 LVH / Salta 381 430-1633
 KRANSA S.R.L. / Canal Yerba Buena 4400 439-2711
 NIVEL / Pje. Magallanes 2.051 (YB) 381-6788631

PLACAS ANTIHUMEDAD

BPA Placas Antihumedad / Av. Belgrano 1.962 381-4744359

PLACAS DECORATIVAS

SALVATTORI / Lobo de la Vega 1095 YB. 381-6115611

PLANOS SANITARIOS Y S^C/INCENDIOS

ARQ CABOCOTTA 381-5566375

PLOTEADO DE PLANOS

ARCO / Lavalle 426 424-5955
 ARQUIGRAF / Pje. Bertrés 211 430-0761
 CADA CONSULT / San Juan 451 430-3030
 COPITEC / San Martín 660 422-7065
 DIVISIÓN COPIADO / Muñecas 425 497-5713
 IMPRESIONAR / Av. Roca 378 424-4293
 INTIPLLOT / Córdoba 950 422-3412
 IPP / Av. Aconquija 1832 425-4926
 LINEAS ESTUDIO / San Luis 284 424-9134
 PUBLIC. GRAFF / Ramirez de Velazco 673 423-4029
 SOLUCIÓN GRAFICA / Lavalle 650 424-9642
 STUDIO 83 155-989989 / 156-250599

POLIURETANO INYECTADO

ADICEM / Av. Belgrano 1858 381-5502746
 NORRY / J. Thames 263 423-6739
 OSCAR BASIOLTA e Hijos / Bolivia 4781 434-7488

PORTONES AUTOMÁTICOS

AUTOMAT. TUCUMÁN / Córdoba 480 - (YB) 435-5414
 CONTROL / 24 de Setiembre y Jujuy 422-9695
 DANIEL INGENIERÍA / Jujuy esq. Las Piedras 497-7889
 FABI-COR / Ayacucho 53 421-7288
 FORJAS / Av. Roca 2443 436-3600
 INYSER / Lavalle 2665 432-3232
 MARTÍN MANZUR / Corrientes 4338 435-6751
 SEGURIDAD OMEGA / San Martín 2801 0381-4233322
 TECNOMUNDO / Reconquista 675 (T. Viejo) 461-7714

PREMOLDEADOS

ARTE & DISEÑO / Solano Vera 2700 (YB) 425-4880
 CLEMENTE J. TURBAY / Diagonal Juan XXIII 433-0299
 INSTELEC / Italia 2464 423-8795
 ITECH / Frías Silva 36 - 1º piso, of. 8 433-0883
 PREMOL S.R.L. / Av. del Río s/n (Las Talitas) 461-6904
 PREMOLDEADOS PARANA / Güemes 1040 436-3999
 TENSOLITE SRL / Ruta 9 km 1298 437-0710
 VIGUETAS Y CERAMICOS / Roca y San Luis 424-7803

PRODUCTOS QUÍMICOS PARA LA CONSTRUCCIÓN

ADICEM / Av. Belgrano 1858 381-5502746
 AISLAR / Av. Adolfo de la Vega 695 381 5102150
 CARLOS RUIZ & CIA. / J. B. Justo 960 421-8290
 CORR. EL AMIGO / Av. Roca y A. Guzmán 439-4741
 FINTUC / La Plata 1352 436-1046
 WEBER CONCREMAX / Juan B. Terán 249 400-6664

P.V.C.

BERCOVICH / 24 de Setiembre 746 421-8691
 BERCOVICH / A. Lucero y C. Alvarez 432-1616
 BERCOVICH / España 631 (Concep.) 03865-421943
 CASTRO / Alberdi 454 424-2100
 EL AMIGO / Ex ruta 9 km 1286 Bda. Río Salí 426-7431
 E.M.I. / Av. Roca 324 424-6524
 E.M.I. / Av. Roca 3980 156-215273
 E.M.I. / Sgto. Cabral 44-BRS 452-6135
 GENTILE / Lavalle 2729 423-1131
 PVC TUCUMÁN / Av. Belgrano 1535 423-8198
 PLASTICOS / Av. Roca 2263 433-1666
 ZERAMIKO / 24 de Setiembre 731 381-4229046
 ZERAMIKO / Av. Sáenz Peña 602 381-4242600
 ZERAMIKO / España esq. Ruta Nac. n° 38. 3865-424100
 ZERAMIKO / Av. Solano Vera 293 Y. B. 381 425-8012

REDES DE GAS MEDICINALES

SEI gases medicinales / Florida 664 4240266

REFACCIONES

ARQ. BURGOS / 1er Pje. 792 (Junín 2050) 427-7928
 BLANCO, MARTÍN / estudioblaszak@yahoo.com 422-2313
 SALVATTORI / Lobo de la Vega 1095 YB. 381-6115611

REFRACTARIOS

BERCOVICH / 24 de Setiembre 746 421-8691
 BERCOVICH / A. Lucero y C. Alvarez 432-1616
 BERCOVICH / España 631 (Concep.) 03865-421943
 ALEM MATERIALES / Av. Alem 535 400-0060
 EL AMIGO / Ex ruta 9 km 1286 Bda. Río Salí 426-7431
 E.M.I. / Av. Roca 324 424-6524
 E.M.I. / Av. Roca 3980 156-215273
 E.M.I. / Sgto. Cabral 44-BRS 452-6135
 HIDROTECNICA DEL NOA / B. Aires 440 420-5881

VITRIU VIDRIOS

CRISTALES • ESPEJOS • TEMPLADOS
POLICARBORNATOS • BALDOSAS DE VIDRIOS
BISELADOS • CARPINTERIA DE ALUMINIO





España 1234/40 San Miguel de Tucumán / Tel/Fax (0381) 433 - 0469 / 432 - 4996
e-mail: info@vitriuidrios.com



Ordoñez

VIDRIOS



Ruta alternativa 304 y Ayacucho, Alderetes. Tucumán / Tel: 381-5446584 / 4945564
e-mail: ordonezvidrios@gmail.com

LAJAS NOROESTE / Av. A. de la Vega 709 432-2466	ARQ CABOCOTTA INSTALACIONES 381-5566375
TUCUMÁN LAJAS / Av. Roca 3195 381-5172322	BERCOVICH / 24 de Setiembre 746 421-8691
ZERAMIKO / 24 de Setiembre 731 381-4229046	BERCOVICH / A. Lucero y C. Alvarez 432-1616
ZERAMIKO / Av. Sáenz Peña 602 381-4242600	BERCOVICH / España 631 (Concep.) 03865-421943
ZERAMIKO / España esq. Ruta Nac. n° 38. 3865-424100	BERCOVICH / Ex ruta 9 km 1286 Bda. Río Salí 426-7431
ZERAMIKO / Av. Solano Vera 293 Y. B. 381 425-8012	BOLÍVAR MATERIALES / Bolívar 1640 381-424-3772

REVESTIMIENTOS Y CIELORRASOS

AISLAR / Av. Adolfo de la Vega 695 381 5102150	ARQ CABOCOTTA INSTALACIONES 381-5566375
BERCOVICH / 24 de Setiembre 746 421-9178	BERCOVICH / 24 de Setiembre 746 421-8691
BERCOVICH / A. Lucero y C. Alvarez 432-1616	BERCOVICH / A. Lucero y C. Alvarez 432-1616
BLANGINO / CESCO / 12 de Oct. y Mendoza 421-2485	BERCOVICH / España 631 (Concep.) 03865-421943
BOLÍVAR MATERIALES / Bolívar 1640 381-424-3772	BERCOVICH / Ex ruta 9 km 1286 Bda. Río Salí 426-7431
CASTRO / Alberdi 454 424-2100	BOLÍVAR MATERIALES / Bolívar 1640 381-424-3772
CENTROPLAC / San Luis 20 420-1301	BORTOLOTTI / Av. Mitre 1602 433-1130
CORR. ACONQUIJA / San Lorenzo 1355 424-4258	CASA ARREGLOS / Av. Siria 1.296 421-5595
CORRALON ALEM / Av. Alem 535 400-0060	CASA ROTELLA / Catamarca 217 421-1016
CORRALON SALTA / Av. Salta 1650 381-4277002	CASTRO / Alberdi 454 424-2100
DISTRIB. LAMADRID / Ej. del Norte 395 423-0634	CORRALONES DEL SUR / 9 de Julio y Matheu 429-0391
EL AMIGO / Ex ruta 9 km 1286 Bda. Río Salí 426-7431	DETTA COLLI / Perú Sud 447 (Tafí Viejo) 461-7376
E.M.I. / Av. Roca 324 424-6524	DI-MI SANITARIOS / Independencia 232 (BRS) 426-1169
FABI-COR / Ayacucho 53 421-7288	DON BOSCO SANITARIOS / Asunción 302 433-0217
IGGAM 156-781590	EL AMIGO / Ex ruta 9 km 1286 Bda. Río Salí 426-7431
IMAGINARIA / J. Colombres 196 421-0057	EL COLITA / M. Alfaro 1081 424-3509
INDUSPARQUET / Av. Aconquija 285 (YB) 3875749561	EL FONTANERO / Av. Alem 73 424-6364
JAVIER SOLANA / Lavalle 864 424-8199	FIGUEREDO / Rojas Paz 356 435-6581
KATZ / Av. Perón 1.700 L. I (YB) 381-3035501	FERRETERIA INTEGRAL Av. Belgrano 2546 432-2516
MARMOLERA MORALES / Paraguay 540 422-2645	GENTILE TUCUMÁN / Lavalle 2729 423-3131
MARMOLERO CESCO HNOS. / Mendoza 1449 422-8793	GOLDMAN SANITARIOS / J. B. Justo 1045 428-0939
MICROCEMENTO TUCUMÁN / Av. Mate de Luna 2214 381-4471247	GUEMES / Güemes 250 (S. P. Colalao) (03862)481-0009
MORAN REVESTIMIENTOS / Av. Mitre 217 422-2692	HOKA (de Felipe Carcara) / Italia 873 422-3126
NORRY / J. Thames 263 423-6739	INSTALAC. COMPLÉMENT / Junín 1028 422-4112
PIRKA STONE / Av. Belgrano 1745 432-4180	KATZ / Av. Perón 1.700 L. I (YB) 381-3035501
ROSSO MATERIALES / Av. Alem 595 420-5000	LA ESQUINA / Jujuy esq. Av. Roca 420-3802
TARQUINI / Pje. Pedro de Valdivia 3564 155-888774	MEIKON / Av. Belgrano 1507 432-0294
TECNOPOP San Lorenzo 2041 432-2253	MINAHK Instalaciones / Saavedra 1061 154-189066
TUCUMÁN LAJAS / Av. Roca 3195 381-5172322	MIOTTI GAS / Av. Belgrano 1890 433-1694
VELVET / Marcos Paz 2065 433-3179	MULTINORT / Marcos Paz 1888 432-4056
ZERAMIKO / 24 de Setiembre 731 381-4229046	NC SANITARIOS / Lamadrid 333 424-8739
ZERAMIKO / Av. Sáenz Peña 602 381-4242600	PLASTICOS / Av. Roca 2263 433-1666
ZERAMIKO / España esq. Ruta Nac. n° 38. 3865-424100	POLLANO SANITARIOS / J. Colombres 370 421-8319
ZERAMIKO / Av. Solano Vera 293 Y. B. 381 425-8012	P.V.C. TUCUMÁN (accés.) / Av. Belgrano 1535 423-7786

SEGURIDAD INDUSTRIAL

ATENOR HNO. / Junín 486 422-1727	ATENOR HNO. / Junín 486 422-1727
BORTOLOTTI / Av. Mitre 1602 433-1130	BORTOLOTTI / Av. Mitre 1602 433-1130
COMERCIAL COLON / Av. Colon 10 433-0646	COMERCIAL COLON / Av. Colon 10 433-0646
E.M.I. / Av. Roca 324 424-6524	E.M.I. / Av. Roca 324 424-6524
E.M.I. / Av. Roca 3980 156-215273	E.M.I. / Av. Roca 3980 156-215273
E.M.I. / Sgto. Cabral 44-BRS 452-6135	E.M.I. / Sgto. Cabral 44-BRS 452-6135
FERRING S.R.L. / Buenos Aires 843 424-9250	FERRING S.R.L. / Buenos Aires 843 424-9250
HUINCA RENANCO / 9 de Julio 880 424-5023	HUINCA RENANCO / 9 de Julio 880 424-5023
MATAFUEGOS NORTE II / Belgrano 1893 433-0834	MATAFUEGOS NORTE II / Belgrano 1893 433-0834
MERKUSA / 12 de Octubre 845 423-7474	MERKUSA / 12 de Octubre 845 423-7474
MITRE TOOLS / Suipacha 222 421-6666	MITRE TOOLS / Suipacha 222 421-6666
PABLO PELLI Y ASOC. / Rivadavia 2724 427-6413	PABLO PELLI Y ASOC. / Rivadavia 2724 427-6413
SEGUMAT / Bolívar 615 420-0456	SEGUMAT / Bolívar 615 420-0456
SUPER BRICO / Córdoba 770 422-3289	SUPER BRICO / Córdoba 770 422-3289

SEGUROS

AVAL SEGUROS / www.aval.com.ar 0810-555-2825

SEMÁFOROS

NOA INDUSTRIAL / Pje. Marconi 152 427-5383

SERVICIO DE TERMINACIONES

A TERMINACIONES 381-5831429

SISTEMA CONSTRUCTIVO CON PANELES DE TELGOPOR

SOLUCIONES PROYECTABLES Av. Ejército del Norte 28 381-154481289

REVESTIMIENTOS ACRILICOS

AISLAR / Av. Adolfo de la Vega 695 381 5102150	ARQ CABOCOTTA INSTALACIONES 381-5566375
A TERMINACIONES 381-5831429	ARQ CABOCOTTA INSTALACIONES 381-5566375
MICROCEMENTO TUCUMÁN / Av. Mate de Luna 2214 381-4471247	ARQ CABOCOTTA INSTALACIONES 381-5566375
SOLUCIONES PROYECTABLES Av. Ejército del Norte 28 381-154481289	ARQ CABOCOTTA INSTALACIONES 381-5566375
SALVATTORI / Lobo de la Vega 1095 YB. 381-6115611	ARQ CABOCOTTA INSTALACIONES 381-5566375

REVOQUES (FÁBRICAS)

FINTUC / La Plata 1352 436-1046	FINTUC / La Plata 1352 436-1046
LABASTIDA JUAN / Córdoba 1161 431-0226	LABASTIDA JUAN / Córdoba 1161 431-0226
WEBER CONCREMAX / Juan B. Terán 250 400-6664	WEBER CONCREMAX / Juan B. Terán 250 400-6664

REVOQUES INDUSTRIALIZADOS

AISLAR / Av. Adolfo de la Vega 695 381 5102150	ARQ CABOCOTTA INSTALACIONES 381-5566375
AVILA PROYECTABLES 381-5725613	ARQ CABOCOTTA INSTALACIONES 381-5566375
MICROCEMENTO TUCUMÁN / Av. Mate de Luna 2214 381-4471247	ARQ CABOCOTTA INSTALACIONES 381-5566375
SOLUCIONES PROYECTABLES Av. Ejército del Norte 28 381-154481289	ARQ CABOCOTTA INSTALACIONES 381-5566375

REVOQUES PROYECTABLES

AISLAR / Av. Adolfo de la Vega 695 381 5102150	ARQ CABOCOTTA INSTALACIONES 381-5566375
A TERMINACIONES 381-5831429	ARQ CABOCOTTA INSTALACIONES 381-5566375
SOLUCIONES PROYECTABLES Av. Ejército del Norte 28 381-154481289	ARQ CABOCOTTA INSTALACIONES 381-5566375

SANITARIOS

(ARTEFACTOS - INSTALACIONES)
 ALEM MATERIALES / Av. Alem 535 400-0060
 ARTESAN S.R.L. / Av. Roca 139 424-7367

SISTEMAS DE RIEGO RESIDENCIAL

HABA riego & jardín / Habariegos@gmail.com 381-3508172

TANQUES AUSTRALIANOS

BERCOVICH / 24 de Setiembre 746 421-8691
 BERCOVICH / A. Lucero y C. Alvarez 432-1616
 BERCOVICH / España 631 (Concep.) 03865-421943
 BERCOVICH / Ex ruta 9 km 1286 Bda. Rio Sali 426-7431
 ECHAPERO / Don Bosco 1678 423-0165
 EL AMIGO / Ex ruta 9 km 1286 Bda. Rio Sali 426-7431
 GENTILE TUCUMAN / Lavalle 2729 423-3131
 RIO AZUL INGENIERIA SRL Lavalle 2974 423-3340
 TENSOLITE SRL / Ruta 9 km 1298 437-0710

TANQUES PARA AGUA (FÁBRICAS)

DINO / Alvarez Condarco 322 428-2069
 CAVILIT / Pje. Manuela Pedraza 675 429-0410
 CONMIX / Lavalle 3228 433-2797
 OBRAPLUS / Lavalle 3417 432-1635

TECHOS Y TINGLADOS

ABACO / abacometalurgicas@gmail.com 381-6073893
 BONSIGNORI / Asunción 1575 156-813330
 DOMINÉ, EDUARDO / Pje. Holmberg 2863 434-6960
 FORJAS / Av. Roca 2443 436-3600
 FORMOSO, EDUARDO / Lavalle 2412 423-2823
 LA ZINGUERÍA / Asunción 524 231-1413
 MODELO / Pje. Ramón y Cajal 172 427-4755
 RUBEN IBIRIS / Pje. Japon 2251 436-1523
 ITECH / Frías Silva 36 - 1º piso, of. 8 433-0883
 NORRY / J. Thames 263 423-6739
 RIO AZUL INGENIERIA SRL Lavalle 2974 423-3340
 SOLER / Asunción 844 433-0766

TEJAS (FÁBRICAS)

CERAM. MARCOS PAZ / Fco. Rossi 4ta c. (YB) 435-2089
 CERAM. MARCOS PAZ / C. del Perú Km 3,5 381-3963451
 ROSSO MATERIALES / Av. Alem 595 420-5000

TELEFONÍA (EQUIPOS, INSTALACIONES)

CONTROL / 24 de Setiembre esq. Jujuy 422-9695
 DISCAR / Córdoba 429 430-3434
 INTER-FON / Maipú 458 430-0786
 L.R. TELEFONIA / San Miguel 669 423-4080
 MC COMUNIC. / Avellaneda 894 - 5º A 422-6738
 POLOS / Mendoza 767 400-7518
 RAMAL TELEFONIA / José Camilo Paz 3335 432-0420
 SISTELCO TUC. S.R.L. / Buenos Aires 340 431-1151
 SISTEMAS Y SERVICIOS / San Luis 684 420-1080
 S.K. / Mendoza 1332 421-5560

TOLDOS

FABI-COR / Ayacucho 53 421-7288
 KATZ / Av. Perón 1.700 L. I (YB) 381-3035501
 LONERA CORDOBA / Muñecas 370 421-1940
 OSCAR MAROZZI / Av. Roca 3473 432-0162
 TOLDOS MARCELO / Av. Siria 1444 154-580419

TRANSPORTES

ANDREANI S.A. / Ecuador 239 422-2027
 EXPRESO BISONTE / Congreso 140 (BRS) 426-0314
 EXPRESO DIRECTO / Pje. M. Quintana 584 421-4044
 EXPRESO SAN JOSE / Alfonsina Stormi 97 427-3483
 FRANCISCO CONCILIO / E. Castelar 1365 423-2798
 GONZALEZ TORO / Pje. de Los Andes 648 423-3504
 LA SEVILLANITA / Av. Perón s/n (Alderetes) 494-0214
 LO BRUNO S.A. / Cnel. Zelaya 802 423-2812
 MAKLAYR S.A. / Reconquista 376 (BRS) 426-1997
 MELHEN S.R.L. / Belgrano 86 (BRS) 426-0895
 NUEVO EXP. INTERNACIONAL / Cuba 1250 431-0577
 TACCHELLA SRL.
 RP 301 Km 3,08 - Esq. Antonio de Espinosa 381-4395215
 TRANSPORTE MESSINA / Av. Roca 3500 424-2893

TRATAMIENTOS ANTICORROSIVOS

ADICEM / Av. Belgrano 1858 381-5502746
 ING. EN REVESTIMIENTOS / Santa Fe 3008 423-7900

TRATAMIENTOS ANTI HUMEDAD

PIRKA STONE / Av. Belgrano 1745 432-4180

VENTILACIÓN INDUSTRIAL

ALONSO Y CIA. / Lavalle 1315 424-5315
 MERKUSA / 12 de Octubre 845 423-7474
 MODELO / Pje. Ramón y Cajal 172 427-4755

VENTILADORES DE TECHOS

BRAUDE / Maipú 166 430-6075
 CICOM / Av. Sáenz Peña 273 421-6851
 LA CASA DEL VENTILADOR / Catamarca 237 422-4508
 MOBILAR / Mendoza 463 430-5055



Molina Vidrios S.A.

Distribución directa de fábrica de Vidrios y Aluminios | Fábrica de templados y DVH

Distribuidor Oficial de:    

Rivadavia esq Italia
Tel: 0381-4220111
 E-mail:
molinaavidrios@molinaavidrios.com.ar
(4000) S. M. de Tucumán
Tucumán

 Molina Vidrios

VIDEOPORTEROS

ALARTEC / San Lorenzo 516 421-6216
 ALBIERO HNOS. SRL / Catamarca 479 430-5677
 CONTROL / 24 de Setiembre y Jujuy 422-9695
 DISCAR / Córdoba 429 430-3434
 INTER-FON / Maipú 458 430-0786
 INYSER / Lavalle 2665 432-3232
 JACO / Santiago 799 431-0768
 MAZTER AUTOMAT. / San Lorenzo 2263 156-428303
 MEGA ELECTRICIDAD / Junín 212 430-0108
 MEGA ELECTRICIDAD / 24 de Sep. 1350 424-2300
 SEGURIDAD OMEGA / San Martín 2801 381-4233322

VIDRIOS - ESPEJOS

ABRAHAM VIDRIOS / Salas y Valdés 273 (YB) 435-0618
 A DIAZ / Av. Belgrano 1600 381-16126234
 ALEM VIDRIOS / Coronel Zelaya 530 4245152
 ALUGLASS / maipú 1167 471-1495
 ALUMINIO YERBA BUENA / Bolivia 30 Y. B. 381-3528244
 ARIEL LAZARTE VIDRIOS / Av. Colón 1340 381-4740028
 BERCOVICH / 24 de Setiembre 746 421-8691
 BERCOVICH / A. Lucero y C. Alvarez 432-1616
 BERCOVICH / España 631 (Concep.) 3865-421943
 BERCOVICH / Ex ruta 9 km 1286 Bda. Rio Sali 426-7431
 CAPPETTA VIDRIOS / Aconquija 2018 (YB) 425-4267
 DIAZ VIDRIOS 4255013 / Cel: 154 679339
 EL AMIGO / Ex ruta 9 km 1286 Bda. Rio Sali 426-7431
 FABI-COR (polarizados) / Ayacucho 53 421-7288
 GONELLA HNOS. / San Juan 1643 423-4013
 GRUPO TM aluminio y vidrios 3815817148/ 3813004308
 J.A.MORAN VIDRIOS / Av. Colón 181 423-4528
 LA CASA DE LOS ESPEJOS / Belgrano 1598 423-7205
 LIBERTAD / Av. Siria 1660 427-4787
 MAR / Catamarca 165 430-9581
 MOLINA VIDRIOS / Rivadavia 1102 422-0111
 MORAN REVESTIMIENTOS / Av. Mitre 217 422-2692
 ORDONEZ / Ruta alternativa 304 y Ayacucho / Alderetes 381-5446584
 POLARIZADOS / Av. Belgrano 1820 427-3203
 RAUL ARAGON / Santo Domingo 120 (YB) 435-1725
 RODRIGUEZ VIDRIOS / Av. Belgrano 2375 433-1443
 STAMPATO VETRO / ventas@stampato.com 011-912-5502
 TORIELLI VIDRIOS / Av. Belgrano 2820 423-0682
 TUCUMAN VIDRIOS SRL / Junín 369 431-1116
 VIDRIAL / Av. Circunvalación Km. 1294 453-6806
 VIDRIERIA DEL CENTRO / J. Colombres 369 430-0759
 VIDRIERIA 25 DE MAYO / 25 de Mayo 1763 422-1348
 VITRIU VIDRIOS / España 1234 / 40 433-0469
 ZERAMIKO / 24 de septiembre 731 381-4229046
 ZERAMIKO / Av. Sáenz Peña 602 381-4242600
 ZERAMIKO / España esq. Ruta Nac. n° 38. 3865-424100
 ZERAMIKO / Av. Solano Vera 293 Y. B. 381-425-8012

VIDRIOS GRABADOS Y VITRALES

BEJAR, ESTELA / Muñecas 798 5º D 156-096550
 GARCÍA DE CASILLAS, MARTA / Italia 524 430-1056
 MOYANO, INES / Buenos Aires 136 422-2134
 NEGRITA PAZ / Av. Sáenz Peña 785 424-6413
 SILVIA ARANZANA / Av. Perón 800 - MJ C17 435-5543

VISUALIZACIÓN (FOTOREALISMOS)

ARQUIGRAF / Pje. Bertrés 211 430-0761



RODRIGUEZ VIDRIOS
 Carpintería de aluminio y vidrios

VENTA Y COLOCACIÓN

Cristales - Blindex
 Espejos - Biselados
 Aberturas - Mamparas

Av. Belgrano 2375. Tucumán
(381) 433 1443
rodriguezvidrios@outlook.es

AXIOMA 154 765975 - 154 421604
 DIVISIÓN COPIADO / San Juan 611 497-5713

VIVEROS

EL CRISTO / Av. Aconquija 400 YB 435-5743
 EL ORDIAL / Mendoza 3448 423-3747
 EL PUESTO / Zavalía 50 - Yerba Buena 435-5711
 LOS LAPACHOS / R. de Escalada 197 425-2709
 POLANCO / Av. Independencia 1380 436-4406
 VIVERO DEL JARDIN / Fco. de Aguirre 2005 427-5022
 VIVERO HORCO MOLLE / Saavedra Lamas 581 (YB) 436-4406
 VIVERO ISA / Camino del Perú 602 435-4351
 VIVEROS DEL NORTE / Av. Avellaneda 48 421-9925
 VIVERO STA. ISABEL / Aconquija 1914 (YB) 156-447447

VIVIENDAS DE MADERA

VIVIENDAS TUCUMANAS / Lavalle 2661 423-3136

YESERÍA, FABRICAS

CIA. MINERA DEL NORTE / Marcos Paz 2085 423-4239
 NICOLAS NEME / Don Bosco 2044 423-5155

ZINGUERÍA

DOMINÉ, EDUARDO / Pje. Holmberg 2863 434-6960
 LA ZINGUERÍA / Asunción 524 231-1413
 MODELO / Pje. Ramón y Cajal 172 427-4755
 SARAVIA INSTALAC. / J. Colombres 1736 427-4825

Veni a conocer nuestro estudio



ARBORETUM
 PAISAJISMO + DECO

ESTUDIO DE PAISAJISMO

381 2061385

arboretumpaisajismo



En SAN MIGUEL DE TUCUMÁN
 Amador Lucero esq. Crisóstomo Álvarez
 24 de Septiembre 746
 Outlet en Diagonal Lisandro de la Torre 2698
 Acceso Norte, a la par del Híper Libertad.

En YERBA BUENA
 Solano Vera esq. Aconquija
 En CONCEPCIÓN
 España 631
 web: bercovich.ar

ABERTURAS

ABERTURAS / Av. Belgrano (s) 4071 431-6290
 ABBONDANDOLO / T. Edison 40 431-1633
 EMI / Av. Libertad 2716 439-2845
 EMPRECONS / San Lorenzo 3533 431-0214
 SUDAMERICANA / Av. Independencia 1730 422-8388

ASCENSORES

SIMA / Viamonte 146 156 884 980

ADITIVOS

T & C DISTRIB. / Pedro L. Gallo 1844 439-6018

ACEROS

EMI / Av. Libertad 2716 439-2845
 SUDAMERICANA / Av. Independencia 1730 422-8388

ADHESIVOS CEMENTICIOS

EMI / Av. Libertad 2716 439-2845
 SUDAMERICANA / Av. Independencia 1730 422-8388

AIRE ACONDICIONADO

FRIO CONFORT / Av. Belgrano (n) 1688 434-4993

AISLANTE TÉRMICOS Y ACÚSTICOS

EMI / Av. Libertad 2716 439-2845
 T & C DISTRIB. / Pedro León Gallo 1844 439-6018

ALAMBRES

EMI / Av. Libertad 2716 439-2845
 SUDAMERICANA / Av. Independencia 1730 422-8388

ALARMAS

SEGURIDAD OMEGA / Pablo VI 379 154 838 826

ALUMBRADO PUBLICO

ELECTROCENTRO / Av. Moreno (s) 3127 421-5226

AMOBLIAMIENTOS PARA BAÑOS

CHS Carpintería Cianferoni / Lavalle 1.045 385-5871146
 EMI / Av. Libertad 2716 439-2845
 GEMA / Av. Belgrano (s) 1038 424-1642

AMOBLIAMIENTOS PARA COCINA

ABBONDANDOLO / T. Edison 40 431-1633
 CHS Carpintería Cianferoni / Lavalle 1.045 385-5871146
 K y V / Av. Alsina (o) 163 422-3334
 SUPERMAT / Av. Belgrano (s) 858 450-4456

AMOBLIAMIENTOS PARA EMPRESAS

ABBONDANDOLO / T. Edison 40 431-1633
 CHS Carpintería Cianferoni / Lavalle 1.045 385-5871146

APLICACION DE MORTEROS MONOCAPAS

SOLUCIONES PROYECTABLES 381-154481289

ARENADOS

ALTA GAMA / Av. Independencia 1730 422-9779

ASFALTOS

T & C DISTRIB. / Pedro L. Gallo 1844 439-6018

AUTOMATIZACIÓN

ELECTROCENTRO / Av. Moreno (s) 3127 421-5226

BOMBAS DE AGUA

EMI / Av. Libertad 2716 439-2845
 PAVAN & MOSCA / La Plata 116 421-0275

BORDES PARA PISCINAS

BLANGINO / Av. Moreno (s) 937 421-7398
 MARIO CESCO / Parque Industrial 437-0042

CÁMARAS FRIGORÍFICAS

FRIO CONFORT / Av. Belgrano (n) 1688 434-4993

CAÑOS PLÁSTICOS

EMI / Av. Libertad 2716 439-2845
 LA CASA DEL PVC. / Av. Colón (n) 22 422-2391
 NORLIT / Parque Industrial 437-0109
 SUDAMERICANA / Av. Independencia 1730 422-8388

CAÑOS DE HORMIGÓN

NORLIT / Parque Industrial 437-0109

CARPINTERÍA DE ALUMINIO

ABERTURAS / Av. Belgrano (s) 4071 431-6290
 EMI / Av. Libertad 2716 439-2845
 EMPRECONS / San Lorenzo 3533 431-0214

CARPINTERÍA DE MADERA

ABBONDANDOLO / T. Edison 40 431-1633
 EMI / Av. Libertad 2716 439-2845
 CHS Carpintería Cianferoni / Lavalle 1.045 385-5871146
 RIO BERMEJO / Río Bermejo 69 422-2391
 SPITALE HNOS / Peralta Luna (o) 580 431-0727

CARPINTERÍA METÁLICA

EMI / Av. Libertad 2716 439-2845

GALEANO / Julio A. Gerez 164 – L.B. 427-4833

CARTELERÍA – LETREROS

INTEGRAF / La Plata 333 424-0009

CEMENTO Y CAL (DISTRIBUIDORES)

NORLIT / Parque Industrial 437-0109
 SUDAMERICANA / Av. Independencia 1730 422-8388

CERÁMICOS

EMI / Av. Libertad 2716 439-2845
 EL AMIGO / Av. Belgrano (n) 956 450-4450
 SUDAMERICANA / Av. Independencia 1730 422-8388
 SUPERMAT / Av. Belgrano (s) 858 450-4456

CHAPAS

EL AMIGO / Av. Belgrano (n) 956 450-4450
 EMI / Av. Libertad 2716 439-2845
 SUDAMERICANA / Av. Independencia 1730 422-8388

CIELORRASOS

MARTIN TERAN / Av. Aguirre (S) 1866 422-0923

COLUMNAS PARA ALUMBRADO

ELECTROCENTRO / Av. Moreno (s) 3127 421-5226

CONSTRUCCIÓN EN SECO

CONST. & SERVICIOS / Av. Belgrano (s) 538 422-3870
 EMI / Av. Libertad 2716 439-2845
 MARTIN TERAN / Av. Aguirre (S) 1866 422-0923

COMPUTACION

NOAHARD / Mitre 172 422-8581
 noahard@arnet.com.ar

CONSULTORÍA PROFESIONAL

FRIO CONFORT / Av. Belgrano (n) 1688 434-4993

CORTE Y PLEGADO DE CHAPAS

FRIO CONFORT / Av. Belgrano (n) 1688 434-4993

CORTINADOS

LAS MALVINAS / Buenos Aires 28 421-4796

CORTINAS

SOLARE / Av. Presidente Illia 109 422-9647

DECORACIÓN

CHS Carpintería Cianferoni / Lavalle 1.045 385-5871146
 GEMA / Av. Belgrano (s) 1038 424-1642

DISEÑO, ESTUDIOS

CHS Carpintería Cianferoni / Lavalle 1.045 385-5871146
 CISNEROS-DOMINGUEZ ARQS. / 25 DE Mayo 276 421-4107
 DANIEL MESSAD / SEBASTIÁN MESSAD
 Av. Abs. Rojas 790 422-5473

EMPRESAS CONSTRUCTORAS

ALTA GAMA / Av. Independencia 1730 422-9779
 CONORVAL / Av. Aguirre (s) 2221 439-3399
 CONSTRUHAUS SRL / Unzaga (N) 38 421-1139
 DA-RO / Av. Aguirre esq. Andes 434-1905
 GONZNIC / Entre Ríos 588 422-4940
 INGECON / Av. Colón (s) 1031 421-9001
 LINEAS ELECTRICAS / Salta 78 421-5600
 LO BRUNO ESTRUCT. / Parque Industrial 437-1992
 MARTIN TERAN / Av. Aguirre (S) 1866 422-0923
 NORLIT / Parque Industrial 437-0109
 RIO BERMEJO / Río Bermejo 69 422-2391
 SALVADOR SCROSPPI / Entre Ríos 540 422-2250
 SEGUNDO BOLZON SRL / Garibaldi 1131 421-6131
 TRAMMA / www.arquitectostramma.com 385-409-2327
 URBANA CONST. / Av. Belgrano (s) 2282 421-8623

EMPRESAS DE PINTURA

CONST. & SERVICIOS / Av. Belgrano (s) 538 422-3870
 SANTIAGO PINTURERIAS / Av. Colón (S) 657 421-8080

ENMARCADOS

TODO VIDRIO / Av. Moreno (s) 176 421-8292

EQUIPAMIENTOS

GEMA / Av. Belgrano (s) 1038 424-1642

EQUIPOS PARA LA CONSTRUCCIÓN

EMI / Av. Libertad 2716 439-2845
 NORLIT / Parque Industrial 437-0109

ESTRUCTURAS DE GRANDES LUCES

TINGLADOS DORREGO / A. del Valle 1870 – L.B. 427-8158

ESTRUCTURAS METÁLICAS (FÁBRICAS)

CONST. & SERVICIOS / Av. Belgrano (s) 538 422-3870
 TINGLADOS DORREGO / A. del Valle 1870 – L.B. 427-8158

FERRETERÍAS – FERRETERÍA INDUSTRIAL

COMERCIAL COLÓN / Av. Colón (s) 1031 421-7267
 EMI / Av. Libertad 2716 439-2845
 FRIO CONFORT / Av. Belgrano (n) 1688 434-4993

GAS

GMKT / Moreno Sur 953 385-4171152

GRÚAS

LO BRUNO ESTRUCT. / Parque Industrial 437-1992

GRUPOS ELECTRÓGENOS

ELECTROCENTRO / Av. Moreno (s) 3127 421-5226

HERRAJES

EMI / Av. Libertad 2716 439-2845

HERRAMIENTAS

EMI / Av. Libertad 2716 439-2845
 PAVAN & MOSCA / La Plata 116 421-0275

HIERROS Y TUBOS ESTRUCTURALES

EMI / Av. Libertad 2716 439-2845
 SUDAMERICANA / Av. Independencia 1730 422-8388

HOJALATERÍA

GALEANO / Julio A. Gerez 164 – L. B. 427-4833

HORMIGÓN ELABORADO

HORMITEC / Av. L. Lugones y Av. Circunvalación 428-1479
 INGECON / Av. Colón (s) 1031 421-9001

ILUMINACIÓN

ELECTROCENTRO / Av. Moreno (s) 3127 421-5226
 LINEAS ELECTRICAS / Salta 78 421-5600
 PAVAN & MOSCA / La Plata 116 421-0275

INSTALACIONES ELÉCTRICAS

ALTA GAMA / Av. Independencia 1730 422-9779
 ELECTROCENTRO / Av. Moreno (s) 3127 421-5226
 JUAN CISNEROS / San Luis 1775 422-7497
 LINEAS ELECTRICAS / Salta 78 421-5600

INSTALACIONES DE GAS

PÉREZ GAS / Fray Mariano Pérez 1646 431-3404

INSTALACIONES SANITARIAS

EMI / Av. Libertad 2716 439-2845
 JOSÉ ENRIQUE ROGER / T. Edison 575 431-3568

LADRILLOS (CORTADA)

CERÁM. SANTIAGO / Av. Solís y Santa Fe 431-3134

LAMINADOS

ABERTURAS / Av. Belgrano (s) 4071 431-6290

LUSTRES Y LAQUEADOS

ABBONDANDOLO / T. Edison 40 431-1633

MADERAS

IMA / Parque Industrial 437-0086

MADERERA ARTÍSTICA

UNIVERSO CREATIVO / T. Edison 40 431-1633

MARMOLERÍAS

CESCA Hnos. / Av. Hipólito Yrigoyen 663 421-3263
 CESCA Hnos. / Parque Industrial – L.B. 437-0040
 marmoleriacescahnos@arnetbiz.com.ar
 DA-RO / Av. Aguirre esq. Andes 434-1905
 RIZOLO / Lugones 1478 421-6375
 VICTORIO CESCO / Parque Industrial 437-0182

MATAFUEGOS

ROJO / Av. Moreno (s) 150 424-0030

MATERIALES DE CONSTRUCCIÓN

EL AMIGO / Av. Belgrano (n) 956 450-4450
 EMI / Av. Libertad 2716 439-2845
 NORLIT / Parque Industrial 437-0109
 SUDAMERICANA / Av. Independencia 1730 422-8388

MATERIALES ELÉCTRICOS – ILUMINACIÓN

ELECTROCENTRO / Av. Moreno (s) 3127 421-5226
 LINEAS ELECTRICAS / Salta 78 421-5600
 PAVAN & MOSCA / La Plata 116 421-0275

MESADAS DE COCINA

DA-RO / Av. Aguirre esq. Andes 434-1905
 RIZOLO / Lugones 1478 421-6375
 VICTORIO CESCO / Parque Industrial 437-0182

MONTAJES ELÉCTRICOS

ELECTROCENTRO / Av. Moreno (s) 3127 421-5226

MOSAICOS (FÁBRICAS)

BLANGINO / Av. Moreno (s) 937 421-7398
 MARIO CESCO / Parque Industrial 437-0042

MOTORES ELÉCTRICOS

PAVAN & MOSCA / La Plata 116 421-0275

MUEBLES DE MADERA (FÁBRICAS)

K y V / Av. Alsina (o) 163 422-3334

MUEBLES DE MADERA (RESTAURACIONES)

K y V / Av. Alsina (o) 163 422-3334

PERSIANAS DE ENROLLAR

ABERTURAS / Av. Belgrano (s) 4071 431-6290
EMI / Av. Libertad 2716 439-2845

PERFORACIONES

NORLIT / Parque Industrial 437-0109

PILETAS Y ARTÍCULOS

LA FLORESTA / Av. Belgrano (s) 2643 422-5810

PINTURERÍAS

BONACINA / Independencia 940 0385-4228876
CENTRO DE COLOR / La Plata 115 0385-4213583
COLORSHOP / Av. Belgrano Sur 2845 0385-4967089
COLORSHOP / Avellaneda 398 0385-4967062
DEL VALLE PINT. / H. Yrigoyen 1009 0385-4212477
GIANUZZI / Av. Belgrano Sur 2016 0385-6020006
NELSON / Av. Belgrano Sur 0385-4223400
PICASSO PINT. / Av. Libertad 2511 0385-5756807
PINTENOA / San Juan y Av. Colón 0385-4292992
PINT. DEL SUR / Av. Moreno Sur 176 0385-4213971
REKA EL PINTAO / Avellaneda y 25 de Mayo 0385-4098248
#arteysteco
REKA EL PINTAO / Rivadavia 1018 0385-4114667
#pintureria
REKA EL PINTAO / Aguirre y Libertad 0385-4020850
#construccion
REKA EL PINTAO / Híper Libertad 0385-6024555
todas las áreas
REKA EL PINTAO / San Martín y Entre Ríos 03855-847446
FRÍAS
REKA EL PINTAO / Independencia al 6000 03853-127935
(MACO)
SANTIAGO PINT. / Av. Colón 657 0385-4218080

PISOS DE MADERAS

ABBONDANDOLO / T. Edison 40 431-1633

PLACARES

ABBONDANDOLO / T. Edison 40 431-1633
K y V / Av. Alsina (o) 163 422-3334
SPITALE HINOS. / Peralta Luna (o) 580 431-0727

POLICARBONATOS

EMI / Av. Libertad 2716 439-2845
TODO VIDRIO / Av. Moreno (s) 176 421-8292

PREMOLDEADOS

CESCA Hnos. / Av. Hipólito Yrigoyen 663 421-3263
CESCA Hnos. / Parque Industrial - L.B. 437-0040
marmoleriacescahnos@ametbiz.com.ar

NORLIT / Parque Industrial - L.B. 437-0109

PRODUCTOS QUÍMICOS

T & C DISTRIB. / Pedro L. Gallo 1844 439-6018

P.V.C.

EMI / Av. Libertad 2716 439-2845
LA CASA DEL P.V.C. / Av. Colón (n) 22 422-2391
NORLIT / Parque Industrial 437-0109

REFRIGERACIÓN

FRIJO CONFORT / Av. Belgrano (n) 1688 434-4993

RESTAURACIONES

ALTA GAMA / Av. Independencia 1730 422-9779

REVESTIMIENTOS DE MADERA

ABBONDANDOLO / T. Edison 40 431-1633

REVESTIMIENTOS Y CIELORRASOS

EMI / Av. Libertad 2716 439-2845
GEMA / Av. Belgrano (s) 1038 424-1642
RIZOLO MÁRMÓLES / Lugones 1478 421-6375
SUDAMERICANA / Av. Independencia 1730 422-8388

REVESTIMIENTOS ACRÍLICOS

SOLUCIONES PROYECTABLES 381-154481289

SANITARIOS

EL AMIGO / Av. Belgrano (n) 956 450-4450
EMI / Av. Libertad 2716 439-2845
LA CASA DEL P.V.C. / Av. Colón (n) 22 422-2391
NORLIT / Parque Industrial 437-0109
SUDAMERICANA / Av. Independencia 1730 422-8388

SEGURIDAD INDUSTRIAL

MATAFUEGOS ROJO / Av. Moreno (s) 150 424-0030

SELLADORES

T & C DISTRIB. / Pedro L. Gallo 1844 439-6018

TANQUES PARA AGUA

EL AMIGO / Av. Belgrano (n) 956 450-4450
EMI / Av. Libertad 2716 439-2845
NORLIT / Parque Industrial 437-0109
SUDAMERICANA / Av. Independencia 1730 422-8388

TECHOS Y TINGLADOS

MARTIN TERAN / Av. Aguirre (S) 1866 422-0923
TINGLADOS DORREGO / A. del Valle 1870 - L.B. 427-8158

TEJAS

EL AMIGO / Av. Belgrano (n) 956 450-4450
EMI / Av. Libertad 2716 439-2845
SUDAMERICANA / Av. Independencia 1730 422-8388

TOLDOS

SOLARE / Av. Presidente Illia 109 422-9647

VENTILACIÓN INDUSTRIAL

PAVAN & MOSCA / La Plata 116 421-0275

VENTILADORES DE TECHO

ELECTROCENTRO / Av. Moreno (s) 3127 421-5226

VIDEOPORTEROS

ELECTROCENTRO / Av. Moreno (s) 3127 421-5226
PAVAN & MOSCA / La Plata 116 421-0275

VIDRIOS, ESPEJOS

ABERTURAS / Av. Belgrano (s) 4071 431-6290
TODO VIDRIO / Av. Moreno (s) 176 421-8292

VIVEROS

LA FLORESTA / Av. Belgrano (s) 2643 422-5810

BLANGINO

REPRESENTANTE EN TUCUMÁN
Mosaicos Cesca Hnos. SRL
12 de Octubre 245 (4000), San Miguel de Tucumán.
(0381) 4300325
gerencia@moscesca.com.ar

SUCURSAL STGO. DEL ESTERO
Av. Moreno Sur 1592 (4200), Santiago del Estero.
(0385) 4217398
raulalbertoheredia@hotmail.com

FÁBRICA
Ruta 19 KM 313 (5125) Monte Cristo, Córdoba.
(0351) 4917234
info@blangino.com.ar

AyC GUÍA DE PROVEEDORES JUJUY (Prefijo 0388)

ABERTURAS

ABERTURA ORTIZ/Av. San Martín 53 4270232
ABERTURAS 2000/Av. Almirante Brown 561 4257653
COOP. SAN CAYETANO /Sta Fe s/n 03886-493112
CORR. ACONQUIJA/Independencia 546 4235977
CORR. EL AMIGO /Av.Alte.Brown

ACEROS

ACENOR SA /Pachi Gorriti 1197 4258344
HIERROS LA QUIACA/P. del Marqués 38 4254797
Serapio Soria 481 (03884)421599
JUJUY HIERROS/Av.Alte.Brown 2155 4258021

ACRÍLICOS

PINTURERIA EXODO/Av. El Exodo 640 4237180
Av. Facio 708 4243025
(San Pedro)/Sarmiento 493 (03884)422113
(Ciudad Perico)/Av. El Exodo 96 4916799
PINTURERIA DEL CENTRO/J. M. Gorriti 653 4237503
PINT. ROSA LARRIEU /P. Argentinas 626 4237451

AIRE ACONDICIONADO

ARCE REFRIG Y SERVICIOS/Sen. Pérez 518 4222381
REFRIGERACION NORTE/Rep. de Siria217 4230546

ASILANTES TERMICOS Y ACUSTICOS

CORR. ACONQUIJA/Independencia 546 4235977
NAH-POR/Av. Alte.Brown 1045 4250920
SATURNINO DEL RIO/Av. 19 de abril 901 4231556
SUPERMAT/Av.Alte.Brown 1350 4254785
TECNO SHOP/San Martín 976-L1 4224633

ALAMBRES

ACENOR SA /Pachi Gorriti 1197 4258344
EL CRUCE /Av.Alte.Brown 230 4254558
HIERROS LA QUIACA/Puesto del Marqués 38 4254797

Serapio Soria 481 (03884)421599
JUJUY HIERROS/Alte.Brown 215 4258021
LA CASA DEL POSTE/P. Marshke y Gob. Tello 4256812

ALARMAS

ALARMAS DINELEC/Ramirez de Velazco 280 4233018
BOXER/Las Heras 690 4255310
BREGGIA/Belgrano 969-L 28 4236298
CONTROL/Ecuador 1176 4235746
DINELEC/Ramirez de Velazco 280 4233018
POWER/Campero 273 4225383
SEGURIDAD OMEGA / San Martín 2801 4000512

ALQUILER DE MAQUINAS Y HERRAMIENTAS

GOMEZ ROCO/Av. Alte. Brown 833 425448
FERRETERIA JUJUY /Av.Alte.Brown 922 4250909
MAGNA CONSTRUCCIONES/Necochea 225 4233696
TRANSERVI/Av. 9 de Julio 630 425233

AMOBILIARIOS PARA BAÑOS

ABERTURAS ORTIZ/Av. San Martín 53 4270232
CUORE AMOBILIARIOS/Alvear 502 4230336
D.A.C./Senador Perez 563 4223728
EL MUNDO DEL CERAMICO/Av. Brown 629 4254599
JOHNSON AMOBILIARIOS/San Martín 53 4240967
JUJUY MATERIALES/Av.Alte.Brown 1197 4254707

AMOBILIARIO PARA COCINAS

ABERTURAS ORTIZ/Av. San Martín 53 4270232
CUORE AMOBILIARIOS/Alvear 502 4230336
D.A.C./Senador Perez 563 4223728
EL MUNDO DEL CERAMICO/Av. Brown 629 4254599
JOHNSON AMOBILIARIOS/San Martín 53 4240967
JUJUY MATERIALES/Av.Alte.Brown 1197 4254707

AMOBILIARIO PARA EMPRESAS
NOVA OFICINA/Senador Perez 564 4229111

ROSARIO MUEBLES/Necochea 250 4238570

ARENADOS

EL CRUCE /Av.Alte.Brown 230 4254558

BOMBAS PARA AGUA

GOMEZ ROCO/Av. Alte. Brown 833 425448
ELECTRO MAT/Alvear 952 4232476

BULONERIA

ANUN HERMANOS/Av.Alte.Brown944 4252403
LA CASA DE LOS BULONES/ Av. Exodo512 4227431

CALES Y CEMENTOS

LOS TILIANES ICFYF SA/Ruta Nac 91187 4906070

CAMARAS FRIGORIFICAS

REFRIGERACION NORTE/Rep de Siria217 4230546

CANTERAS-ARIDOS

CORRALON EL CRUCE/Av.Alte.Brown

CARPINTERIA DE ALUMINIO

CORRALON CHACO/Alem Esq. Siria 4254558
SATURNINO DEL RIO/Av. 19 de abril 901 4231556

CARPINTERIA DE MADERA

CARPINTERIA ARAMAYO/Caseros 5 4230550
CARPINTERIA ORTIZ/San Juan 196 (R. Blanco) 4277232
CORRALON ACONQUIJA/Independencia 546 4235977

CORRALON CHACO/Alem Esq. Siria 4254558
CORRIENTE CLASISTA Y COMB. R. de Siria 595 4228612
FABER CARPINTERIA/R. de Escalada 140 4241615
TALLER DOS/Las Alpacas 180 4262580

CARPINTERIA METALICA

CORRALON CHACO/Alem Esq. Siria 4254558
SATURNINO DEL RIO/Av. 19 de abril 901 4231556
CONST. METALICAS ZURITA / Malvinas 59 4253443
IMANTA / www.imanta.com.ar 388-4293535

CARPINTERIA DE PVC

CORRALON EL AMIGO/Alte. Brown 2626 4252561
JUJUY MATERIALES/Av.Alte.Brown 1197 4254707

CARTELERIA Y LETREROS

GRAFF IMAGEN COMERCIAL/R. de Velazco 673 4234029
TECNIGRAFICA/Pje. Yupanqui 1658 4255393

CERAMICOS

CERAMICA LA VIÑA/Ruta Provincial N°56 4261109
LA INDUSTRIAL/Humahuaca 645 4226322

CERRAJERIAS

ALVEAR/Alvear 926 4244649
MIGUELITO/San Martin 677 4241128
VEGA/Salta 682 4232781

CHAPAS

CORRALON EL AMIGO /Av.Alte.Brown
ACENOR SA /Pachi Gorriti 1197 4258344
EL CRUCE /Av.Alte.Brown 230 4254558
JUJUY HIERRROS/Av.Alte.Brown 2155 4258021
HIERRROS LA QUIACA/Puesto del Marqués 38 4254797
Serapio Soria 481 (03884)421599

CIELORRASOS

CIELORRASO NAH-POR/Av. Alte. Brown 1045 4250920
CORRALON ACONQUIJA/Independencia 546 4235977
CORRALON CHACO/Alem Esq. Siria 4254558
CORRALON EL GURI/Ruta 9 Km 5,1 4281531
CORRALON EL MERCADO/Av. Alte Brown 198 4253011
DENIS MADERAS/Burela 20 4258189
PINT. ROSA LARRIEU/Pat. Argentinas 626 4237651

CONSTRUCCION EN SECO

CORRALON ACONQUIJA/Independencia 546 4235977
NAH-POR/Av. Alte.Brown 1045 4250920
TECNOMAT/Leandro N. Alem 638 4242820
TECNO SHOP/San Martin 976-L1 4224633

CONTENEDORES

ALQUI-MAC/S. Alvarado 20 4252386
EL HORNERO/Las Heras 634 4250352

COPIAS DE PLANOS

COP. GRAFF/Patricia Argentinas 482 4230311
TECNIGRAFICA/Pje. Yupanqui 1658 4255393

DECORACION

DAC DISEÑO/Senador Perz 567 4223728
FATI DECORACIONES/San Martin 615 4231821
LILIA MORA DECORACIONES/Gral Paz 329 4232192

EMPRESAS CONSTRUCTORAS

BELLOMO CONTRUCCIONES/M Belgrano 168 4252716
CONEXOS OBRAS Y SERV. /Alferes Valko 165 4280381
EBSA CONSTRUCCIONES/R. de Velazco 397 4233799
EMILIA SRL/Av. 19 de Abril 661 4236742
EMP. RIO GRANDE/Necochea 225 4°P B 4232400
GRESPO CONT CIVILES/Guemes 787 4232362
INGENIERIA Y SERVICIOS SRL/Orias 56 4251877
JUJUY CONST. /Av. 19 de Abril 1087 4226065
OBRAS Y SERVICIOS SRL/Argañaras 149 4228662
PAREDES CONST. /Necochea 250 2°P A 430486
PIRCA SRL/Los Tipales 1000 4262209
VIMAT SRL/Providencia 249 4263600
ZARIF ING. /Necochea 225 1° piso Of 101-102 4223132

EQUIPOS PARA LA CONTRUCCION

FERRETERIA GAY/Av. Alte. Brown 922 4250909
GOMEZ ROCO/Av. Alte. Brown 833 4254448

ESTUDIO DE SUELO

INGENIERIA Y SERVICIOS SRL/Orias 56 4251877
ING. M. AGOSTINI / P. Marshke y Gdor. Tello 4256812

ESTRUCTURAS METÁLICAS

E.M.R. Ingeniería / Independencia 474 03886-15402824
IMANTA / www.imanta.com.ar 388-4293535

FERRETERIAS-FERRETERIA INDUSTRIAL

BULONERIA CORBACHE/Av. Alte.Brown 1445 4230606
BULONERIA NORTE/Campero 168 4254244
CARMOTO/Av. Alte. Brown 914 4254244
CORRALON ACONQUIJA/Independencia 546 4235977
ELECTRO MAT/Alvear 952 4232476
FERRETERIA JUJUY/Av. Alte. Brown 922 4250909
FERRETERIA URQUIZA/Av. Urquiza 562 4225374

FEYCO FERRETERIA JUJUY/Av. Brown 1876 4357020
GAY FERRETERIA/Av. Alte. Brown 922 4250909
GOMEZ ROCO/Av. Alte. Brown 833/ 425448
JARDIN Y MASCOTAS/Carrillo Esq. Libertad 4243810
HERRAJES Y FERR. ASSEF/Av. Alte. Brown 769 4250259

FUNDICION

HIERRROS LA QUIACA/Puesto del Marques 38 4254797
JUJUY HIERRROS/Av.Alte.Brown 2155 4258021
SATURNINO DEL RIO/Av. 19 de abril 901 4231556

GAS-CALDERAS CALEFACCION

TITO TEJERINA/Rio Bermejo 1340 4914927
GASMARKET/Av.Alte.Brown 662 4258510
GASARI RESPUESTOS/Lavalle 11 4242910

GRUAS

MAGNA CONSTRUCCIONES/Necochea 225 4233696

GRUPOS ELECTROGENOS

GOMEZ ROCO/Av. Alte. Brown 833 425448
ELECTRO MAT/Alvear 952 4232476

HERRAJES

ASSEF MARCELO/Lavalle 32 4243311
FERRETERIA URQUIZA/Av. Urquiza 562 4225374

HIERRROS Y TUBOS ESTRUCTURALES

ACENOR SA /Pachi Gorriti 1197 4258344
CORRALON EL AMIGO/Alte. Brown 2626 4252561
CORRALON EL CRUCE/Av.Alte.Brown 230 4254558
EL CADILLAL/Parroco Marshke 1824 4258384
HIERRROS LA QUIACA/Puesto del Marquez 38 4254797
JUJUY HIERRROS/Av.Alte.Brown 2448 4258021
SATURNINO DEL RIO/Av. 19 de abril 901 4231556
SUPER MAT/Av.Alte.Brown 1350 4254785

HORMIGON ELABORADO

HOMIGONERA JUJUY/Av.Alte.Brown 7 4253100

ILUMINACION

AÑOS LUZ / Urdininea 172 4227777
DIMATER / El Pibe 22 - B° Villa San Martin 4239589/51
ELECTRO MAT/Alvear 952 4232476

INGENIERÍA

E.M.R. Ingeniería / Independencia 474 03886-15402824

INMOBILIARIAS

ARIES INMOBILIARIA/Independencia 1015 4237060
BIENES SRL/Belgrano 1387 4228755
EXCONORT/Necochea 456 4231842
INMOBILIARIA ENRIQUE ROCA/Guemes 964 4232126
JUAN C AGOSTINI/Jose de la Iglesia 1390 4221827
INMOBILIARIA LOPEZ/Otero 387 4229418
LAVALLE SA/Salta879 4241879
LOTEO EL ARENAL/San Martin 893 4242643
SUAREZ FASCIO /Senador Perez 131 4234735

INSTALACIONES COMERCIALES

MyA/Gorriti 413 4225661
EQUI-PAR/San Martin 687 4232287
SIMON/Balcarce 440 4229245

INSTALACIONES ELECTRICAS

ELECTRO MAT/Alvear 952 4232476

INSTALACIONES SANITARIAS

JUJUY MATERIALES/Av.Alte.Brown 1197 4254707

LAJAS

LAS PIRCAS /Av. Alte. Brown 650 156827635

MADERAS

CORRALON ACONQUIJA/Independencia 546 4235977
DENIS MADERAS/Burela 20 4258189
EL MUNDO DE LAS PLACAS/Iriarte 269 4231477
EL TEBOL/Corrientes 2842 4255406
FH MADERAS/Av. El Exodo 423 4222478
JUJUY PLACAS/Av. El Exodo480 4228890
MADERERA MORAS/Av. Fureza Aerea 78 154 128930
RIO SECO/J.B. Alberdi 29 03884-422927

MARMOLERIAS

BONUTTO/Los Andes 139 4252537
LA ESPERANZA/San Martin 271 4229480
SYMAR MARMOLERIA/Las Heras 1084 4257677
JUJUY MATRMOLES/Av alte. Brown 1015 4254965

MATAFUEGOS

JUJUY MATAFUEGOS/Av. J de la Iglesia 192 4227029
LA CASA DEL MATAFUEGO/Alem 699 4244787

MATERIALES DE CONSTRUCCION

El mundo del polmero/Av. Alte. Brown 629 4254599

PRONTO CONCRET / Alm. Brown y Burela 4252000
EL SOL /Av. Alte. Brown 2245 4254785
SUPER MAT S.A./Av. Alte. Brown 1350 4254707
JUJUY MATERIALES/Av.Alte.Brown 1197 4254558
EL CRUCE /Av.Alte.Brown 230 4235977
CORRALON ACONQUIJA/Independencia 546 4261186
LA VIÑA MATERIALES/Av. Mosconi 4250729
SAN RAFAEL MATERIALES/Zurita 36 4252561
CORRALON EL AMIGO/Alte. Brown 2626 4281531
CORRALON EL GURI/Ruta 9 Km 5,1 4235096
C&C MATERIALES/Senador Perez 380 4254558
CORRALON CHACO/Alem Esq. Siria 4258384
EL CAÑADON/Alte Brown 2310 4226033
EL CADILLAL/Parroco Marshke 1824 4226033
CORRALON BERNARDO/Alte Brown 531

MESADAS DE COCINA

DA-RO / Av. Aguirre esq. Andes 434-1905
RIZOLO / Lugones 1478 421-6375

PINTURERIAS

PINTURERÍAS MARTÍN/Salta 1079 4243835
PINTURERIA EXODO/Av. El Exodo 640 4237180
Av. Facio 708 4243025
(San Pedro)Sarmiento 493 (03884) 422113
(Ciudad Perico)Av. El Exodo 96 4916799
PINTURERIA DEL CENTRO/J. M. Gorriti 653 4237503
PINT ROSA LARRIEU /P. Argentinas 626 4237451
JUJUY MATERIALES/Av.Alte.Brown 1197 4254707
PINTURERIA CARRIZO/Salta 711 4231329
LA NUEVA PINT. CHECA/J.M. Gorriti 550 4221037
PINT. Y FERRETERIA DIP/Av. Alte. Brown 1398 4255158

PISO DE MADERAS

DENIS MADERAS/Burela 20 4258189

PLOTEO DE PLANOS

SERVICIO DE PLOTEO/ P. Argentinas 482 L13 4230311

PORTONES AUTOMATICOS

JUJUY PLACAS /Exodo 480 4228890
SAVIO NESTOR/Alvear 870 4221090

PREMOLDEADOS

LENARDUZZI ARQ Y CONST./Pachi Gorriti 986 4251603

PRODUCTOS QUIMICOS

ELECTROQUIMICA EL CARMEN/R. Prov. I Km7,5 4257410
IGR/Salt 679 4237108

SANITARIOS

EL MUNDO DEL PLOMERO/Av. Brown 629 4254599
EL TENO SANITARIOS/Av. Alte. Brown 1793 4250984
SUPER MAT S.A./Av. Alte. Brown 1350 4254785
JUJUY MATERIALES/Av.Alte.Brown 1197 4254707
LA VIÑA MATERIALES/Av. Mosconi 4261186
SAN RAFAEL MATERIALES/Zurita 36 4250729
CORRALON EL AMIGO/Alte. Brown 2626 4252561
CORRALON EL GURI/Ruta 9 Km 5,1 4281531
C&C MATERIALES/Senador Perez 380 4235096
EL CAÑADON/Alte Brown 2310 4254500
CORRALON BERNARDO/Alte Brown 531 4226033
SANITARIOS AVENIDA/Av. Alte. Brown 1499 4253763
SAITARIOS DIP/Av. Alte. Brown 1462 4252572
SANITARIOS ORBU SRL /L. N. Alem 774 4222241

SEGURIDAD

DERGAM SRL/J M GORRITI 436 4240569
GES MAC/Pje. Dinamarca 1097 4233533
GOMEZ ROCO/Av. Alte. Brown 833 425448
YAVI GOMA/Campero 461 4222508

TELEFONIA

ELECTRO MAT/Alvear 952 4232476
MIRCO DE VOZ DATO SRL/Necochea 250 4225985
TECNICAS TELEFONICAS/Guemes 934 4233122

TRATMIENTOS ANTICORROSIVOS

JUJUY MATERIALES/Av.Alte.Brown 1197 4254707

VIDRIOS / ESPEJOS

BALNCO VIDRIOS/Balcarce585 4222690
BURGOS VIDRIOS/E Zegada 1226 4225592
COOVIPAL VIDRIOS/Pueyrredon 725 4243502
CRISTALES JUJUY/Barcena 12 esq. Av. Brown 4254251
FER VIDRIOS/Av Alte Brown 1797 4250887
SAN SALVADOR VIDRIOS/Rep. deSiria 446 4237141
VIDRIERIA SORAIDE/Alte Brown 1039 4256073

VIVEROS

EBBER / España 1081 421-4111
EL ALGARROBO / Colón 108 439-1072
GARDEN VIVERO/España esq. Belgrano 4229005
LAS MARGARITAS / Alvarado 2125 431-6610
REINA MORA/Reina Mora 400 los Perales 4262912
SANTA LUCILDA / Av. Chile 1596 426-0815
VALLE HERMOSO / Ruta 51 Km 9 (Quijano) 499-8038



BLANGINO

CONOCÉ EL NUEVO

COMPACTO JB

- ✓ **PLACA LIVIANA**
- ✓ **FÁCIL MANTENIMIENTO**
- ✓ **MÁS BRILLO**



SUC. SANTIAGO DEL ESTERO:

Av. Moreno (S) 1592
Tel.: (0385) 4217398
E-mail: raulalbertoheredia@hotmail.com

REPRESENTANTE EN TUCUMAN:

Mosaicos Cesca Hnos. SRL.
12 de Octubre 245 - San Miguel de Tucumán
Tel.: 0381-4300325
E-mail: gerencia@moscesca.com.ar

FÁBRICA:

Ruta 19, km 313 - Monte Cristo,
Córdoba.
Tel.: (0351) 4917236
Info@blangino.com.ar

Interesante remodelación de restaurante en una esquina de Barrio Norte



FICHA TÉCNICA

OBRA:

Remodelación Stampa
Gourmet & Drinks

UBICACIÓN:

Corrientes y Balcarce
San Miguel de Tucumán

SUPERFICIE: 85 m²

PROYECTO Y DIRECCIÓN TÉCNICA:

Cocó Ferrari Jesús Jimenez Interiorismo
www.cocoferrarijesusjimenez.com

AÑO:

2023

FOTOGRAFÍAS:

Flor Ferrari



MEMORIA DESCRIPTIVA:

En una esquina, en el corazón de Barrio Norte, se encuentra Stampa Gourmet & Drinks, un bar que se inauguró en enero de 2017 y que, al cumplir 5 años, su dueño decidió hacer una renovación total.

Esta renovación se basó principalmente en la imagen del salón y sobre todo, un planteo de ampliación de

baños para generar más espacio y un diseño acorde a la nueva estética general.

Se optó por rectificar las formas del salón, para ganar dos espacios de boxes, que brindan una zona más íntima a los comensales. Estos nuevos espacios se pensaron cálidos, con lámparas colgantes de fibras naturales, asientos en texturas suela, mesas de purastone Calacata y el detalle



de arte brindado por un grabado de Lulú Lobo. El salón se mudó a tonos más claros en mesas y sillas, con el acento de un color azul petróleo en el muro focal,

que tiene una trama diseñada y fabricada a medida (que se repite luego en la barra). El elemento destacado sin duda es el conjunto de luminarias fabrica-

SOLUCIONES PARA LA CONSTRUCCIÓN
VENTAS DE PRODUCTOS, ASESORAMIENTO TÉCNICO Y SERVICIOS.

TUCUMÁN. Av. Adolfo de la Vega 695. ☎ 381 - 5102150
JUJUY Y SALTA ☎ 387 684-6580

AISLAR



ECOCLIMA



Climatización y negocios

¡Acompañamos tus proyectos!
Residenciales - Comerciales - Industriales

 3815825861



das en estructura metálica y resina, enmarcadas por una serie de plantas colgantes que otorgan frescura al interior.

En los baños se realizó un replanteo y se logró generar un box más, avanzando sobre un pequeño espacio

del salón que no se utilizaba. El azul se torna un poco más turquesa para acompañar mejor el dorado de marcos y señalización. Se renovó además la iluminación y se extendió para esta zona el sistema de sonido y música ambiental del bar.











*Traenos tu proyecto...
en Pewen te ayudamos a hacerlo realidad.*



- ◆ Pisos Vinílicos
- ◆ Porcelanatos
- ◆ Pisos Flotantes Melaminicos
- ◆ Prefinished
- ◆ Deck WPC
- ◆ Revestimientos de Pared
- ◆ Y Más...

0810.345.7476
www.pewenpisos.com.ar





COCÓ FERRARI
JESUS JIMENEZ

INTERIORISMO

www.cocoferrarijesusjimenez.com



vos profesional tenemos **beneficios para vos**



Te presentamos **BENEFICIOS VOLTAJE**, una aplicación exclusiva para **profesionales**. Comprá como siempre, pero con **beneficios exclusivos** como nunca. Descargá la APP y **acumulá puntos** con tus compras, para **canjearlos por súper premios**.

Unite hoy mismo a nuestra comunidad de profesionales y empezá a acumular **beneficios**.

GET IT ON
 **Google Play**

 Download on the
App Store

voltaje

ENCHUFADOS CON
TUS PROYECTOS

Av. Solano Vera 598 | Yerba Buena

voltaje.com.ar

SOLUCIONES PROYECTABLES:

Innovación y Excelencia en Productos y Servicios para el Desarrollo de Obras en el NOA

El nuevo local de Soluciones Projectables tiene como propósito abrir sus puertas tanto a la sociedad tucumana como a todo el NOA, brindando una amplia gama de productos industrializados que se presentan en el mercado.

Estos productos han llegado para mejorar el desempeño, reduciendo patologías, costos y tiempo de obra. Además, cuenta con un excelente servicio de asesoramiento tanto en los productos comercializados como en su aplicación, ya que disponen de un departamento técnico dispuesto a capacitar e informar sobre el uso de los productos y a brindar un seguimiento de cada obra en particular.

Soluciones Projectables es la primera empresa en el NOA que provee productos de la marca Premecol, los cuales incluyen su respectiva aplicación. Son especialistas en la Aplicación de Sistemas Projectables y Revestimiento



Acrílicos. También cuentan con un Sistema Tintométrico, que les permite ofrecer al mercado productos de alta calidad, a precios competitivos y con una velocidad de respuesta diferencial en revestimientos acrílicos.

En resumen, en Soluciones Projectables encontrarás una oferta completa y confiable para mejorar tus proyectos. Su compromiso es brindar soluciones innovadoras y eficientes para que puedas lograr resultados excepcionales en tus obras.

SOLUCIONES PROYECTABLES IMPERMEABILIZANTES

Flexo Sil

Siliconado de base acuosa

- ✓ Protege todo tipo de superficies minerales
- ✓ Mantiene el aspecto original prolongando su vida útil
- ✓ Facilita la limpieza y el mantenimiento
- ✓ Especial para aplicación sobre revoques, hormigón, ladrillo visto, revestimientos cementicios (Quattro, 3 en 1, basecoat, etc.)



AV. EJÉRCITO DEL NORTE 28
SAN MIGUEL DE TUCUMÁN

(381) 448-1289

infosolucionesprojectables@gmail.com

@solucionesprojectables_



*Desarrollamos y ejecutamos
proyectos de arquitectura,
combinando arte y diseño
en función del contexto*

*Remedios de
Escalada 50, of. 2 y 3,
Yerba Buena, Tuc
info@achearquitectos.com
Cel.: +54 381 4751035*



**PROYECTO
CASA MN1**

Los Azahares
Country Club
Yerba Buena

achearquitectos.com

**ESTUDIO DE ARQUITECTURA,
CONSTRUCCIÓN Y ADMINISTRACIÓN DE OBRAS.**





FIORETTI

CONSTRUCCIONES

¿QUIÉNES SOMOS?



Una empresa joven, en sólido y continuo crecimiento. Capacitados para el desarrollo de nuevos emprendimientos, integrada por profesionales del área de la construcción: Arquitectos, Ingenieros, Contadores, Peritos y Operarios Especializados.



Conformamos un equipo integrado para cada etapa de la obra, diseño y planificación; cumplimiento de requisitos legales y técnicos de cada Proyecto y la ejecución del mismo.



Adoptamos el compromiso social y el cuidado del medio ambiente.
Trabajamos sujetos a protocolos de Seguridad e Higiene.
Operamos con proveedores locales de gran prestigio y trayectoria para la provisión de materiales.

INFRAESTRUCTURA CIVIL

OBRAS RESIDENCIALES

DESARROLLOS URBANISTICOS

ARQUITECTURA URBANA

PAISAJISMO

CONTACTO

CUIT 30-71010623-3
IVA: RESPONSABLE INSCRITO

CEL. 381-55418384

E-MAIL: fioretticonstrucciones@hotmail.com

DEPARTAMENTO DE
ARQUITECTURA

LH
LUZ HERRERA
ARQUITECTA

ARQ. LUZ HERRERA

B
JUAN BUSTAMANTE
ARQUITECTURA Y CONSTRUCCION

ARQ. JUAN BUSTAMANTE

CÓRDOBA

Expo Eficiencia Energética 2023



La edición de Expo Eficiencia Energética Córdoba - Argentina, se desarrollará del 27 al 29 de septiembre de 2023 en el Centro de Convenciones Brigadier General Juan Bautista Bustos, dentro del Complejo Ferial Córdoba. Será una excelente oportunidad para tener presencia en

los mercados del interior en forma directa o a través de distribuidores, generando más y nuevos negocios, presentando nuevas tecnologías y dictando conferencias.

Allí las instituciones, públicas y privadas, empresas proveedoras y profesionales de los diferentes sectores,



ofrecerán soluciones a partir de los últimos adelantos tecnológicos para el ahorro y la generación de energía por medio de fuentes alternativas. Asimismo, y a través de un importante programa académico, se dictarán conferencias especializadas, cursos y seminarios, a cargo de profesionales, del ámbito local, e invitados especiales del exterior, quienes darán a

conocer técnicas para optimizar el uso de la energía. Expo Eficiencia Energética Córdoba 2023 pretende generar el debate y la discusión en torno al ahorro energético, la sostenibilidad y el cuidado del medio ambiente, con el objetivo de impulsar una nueva conciencia sobre el tema, y comprometer a todos los actores involucrados, gobierno,

A blue advertisement banner for 'TAB Electricidad e Iluminación'. On the left is the company logo, which features a stylized lightning bolt and the letters 'TAB' in a bold, blocky font, with 'ELECTRICIDAD E ILUMINACION' written below it. To the right of the logo, the text 'MATERIALES ELÉCTRICOS Y DE ILUMINACIÓN' is written in large, bold, cyan letters. Below this, contact information is provided: 'AV. ROCA 490 (LOCAL 3) TAFÍ VIEJO', two phone numbers '381 561 7791' and '381 322 8448', and social media icons for Facebook and Instagram with the handle 'TAB.ELECTRICIDAD'.

empresas y la sociedad en general, para realizar cambios reales y concretos en la materia.

[LINK al video del 2018](#)

Actividades programadas

- Encuentros de análisis y debates sobre destacadas ponencias nacionales e internacionales presentadas por expertos en la temática energética.
- Charlas comerciales dictadas por empresas expositoras para presentar usos y ventajas de productos presentes en la exhibición.
- Conferencias y seminarios de instituciones: Espacio donde instituciones y organismos educacionales brindarán conferencias con el fin de generar un espacio de integración y encuen-



OSSA
ingeniería & construcción



TUNELERÍA INTELIGENTE DIRIGIDA
INSTALACIÓN DE DUCTOS A TRAVES DE TUNELERIA INTELIGENTE DIRIGIDA (HDD HORIZONTAL DIRECTIONAL DRILLING)

www.ossaingconst.com.ar
Av. Mate de Luna 1620 5° B, San Miguel de Tucumán, Tucumán – CP 4000
381-2549359 | Mov. 381-5089330
oscar.santillo@gmail.com | oscarsantillan@ossaingconst.com.ar



tro con profesionales del sector.
 Para comunicarse:
 Fabián Armagnague (Director) M.
 +54.11.3646.0281
 Expo Eficiencia Energética Argentina
www.expoeficiencia-energetica.com

Rubros participantes:

- Ahorro de Energía
- Aire Comprimido
- Aislantes
- Biocombustibles
- Biomasa
- Carbón
- Climatización
- Energía Eólica
- Energía Geotérmica
- Energía Hidráulica,

- Energía Solar Fotovoltaica
- Energía Solar Térmica
- Energía Solar Termoeléctrica
- Equipos para la Industria
- Gas
- Generadores de Energía
- Iluminación
- Impermeabilizantes
- Mantenimiento
- Otras Energías
- Petróleo
- Refrigeración
- Servicios

Fusión de historia e innovación

El Centro de Convenciones Brigadier General Juan Bautista Bustos se encuentra dentro del Complejo Ferial Córdoba, un hito arquitectó-



TUCUMAN LAJAS

BORDES DE PILETA Y SOLARIUM

Venecitas y guardas para interiores
Lajas y listones de todo tipo
y colores - Refractarios
Losetas adoquinadas
Granza gris y amarilla
Pórfidos de la Patagonia
Mosaicos pulidos, variados colores
y stock.

SE RECIBEN TARJETAS

Av. Roca 3195 – S. M. de Tuc.
 Tels. 3815 172322 y 3816 730739
 (sólo mensajes por WhatsApp)
 también en Facebook e Instagram



tucumanlajas@hotmail.com

nico que, gracias a una refuncionalización y a la utilización de diversos avances tecnológicos, se convirtió en un edificio innovador y moderno como sede de eventos a nivel nacional e internacional.

Se encuentra en un lugar privilegiado: a un paso de la Avenida Circunvalación, a 10 minutos del Aeropuerto Ambrosio Taravella, a 15 de Villa San Carlos y a 45 de Villa Carlos Paz. A su vez está cerca de los Parques del Kempes y del Chateau, dos espacios verdes para la recreación y el entretenimiento que le brindan un marco especial al entorno.

Este centro de convenciones se encuentra en una de las principales puertas de entrada al país con una conexión aérea directa con gran parte de América, Estados Unidos y diversos países de Europa. De esta



TECNOLIFT®
ascensores

VENTA - MODERNIZACIÓN - CONSERVACIÓN
SERVICIO TÉCNICO 24HS - ASESORAMIENTO SIN CARGO

+54 9 381 402 0068 **TECNOLIFTASCENSORES.COM**



manera, se presenta como un sitio ideal para asistir a convenciones, sin tener que pasar por otros destinos con anterioridad.

Por su capacidad, características edilicias y servicios este flamante complejo permite albergar todo tipo de reuniones, y en sus diferentes modalidades, tales como congresos, convenciones, eventos y exposiciones feriales.

El salón principal de reuniones cuenta con una división modular pionera en el país.

Dividir el lugar en diversas salas independientes es posible gracias a un sistema de paredes móviles acús-

ticas. Esto permite el desarrollo de hasta seis convenciones de forma simultánea sin dejar de lado la privacidad en cada una de ellas.

El centro de convenciones también se destaca por mantener la sustentabilidad en sus procesos a través de una planta de tratamiento biológico de barros activados para una correcta depuración de efluentes líquidos. La estructura original, construida en 1978, se mantiene intacta y se le construyó un edificio en su interior, además de un revestimiento exterior logrando una readaptación con materiales de primer nivel y una arquitectura contemporánea.



Áridos, hierros, pre-mezclados, ferretería, aberturas, revestimientos, instalaciones de luz-agua-gas.

- ☎ (0381) 4234724 /1093
- ✉ corralondelpero@gmail.com
- ☎ (381) 640-8215
- 📘 /corralondelpero
- 📷 corralondelpero
- 📍 Av. Ejército del Norte 142
San Miguel de Tucumán, Tucumán

Lunes a Viernes: 8:00 a 17:00 hs.



Eiffel s.r.l
Ascensores

Venta - Instalación - Mantenimiento

Ascensores convencionales
Ascensores hidráulicos
Montacoches
Plataforma salva escaleras
Montacargas



San Lorenzo 438 - Tel: (0381) 4220075
Cel: 3815 177771 - 38160815378
Email: ascensoreseiffel@hotmail.com



 Dirección: RP 301 Km 3,08 - Esq. Antonio de Espinosa

 Telefono: 4395215 / 4390695

 mail: info@tacchellasrl.com.ar

BPA – Belgrano

Placas Antihumedad Nuevos Diseños 3D



Somos una empresa especializada en placas antihumedad.

Nos destacamos por ofrecer una amplia variedad de “diseños y colores”.

Ventajas de las placas BPA

- Filtra la humedad
- Decorativas
- Aislante térmico y acústico
- Resistente al calor y al fuego
- Ecológicas
- Bajo costo
- Durabilidad

Placa de yeso antihumedad: es un revestimiento decorativo que permite preservar las paredes a través de microporos que filtran la humedad en un proceso de evaporación controlada. Son aptas para todo tipo de paredes, eliminando la humedad, salitre y hongos, y reviviendo el ambiente.

INFO/COMERCIAL



PLACAS
ANTIHMEDAD
Clasica / Color



📍 Av. Belgrano 1.962 – San Miguel de Tucumán
📞 381 474-4359 📷 belgrano_placas
📘 Belgrano Placas Antihumedad
✉️ belgranoplacas@gmail.com



STA

ASCENSORES



SERVICIO TÉCNICO / VENTA

INSTALACIÓN / MODERNIZACIÓN

 [sta.ascensores](https://www.instagram.com/sta.ascensores)  [ascensores.sta](https://www.facebook.com/ascensores.sta)

 www.sta-ascensores.com.ar

  **(381) 6448678 /// (381) 5725768**

 ventas@sta-ascensores.com.ar

GRANDES MUEBLES PARA GRANDES OBRAS

Muebles de cocina
Vestidores
Espacios de trabajo

S.M. Tucumán
Av. Belgrano 2578

Yerba Buena
Av. Aconquija 1900

Tafi Viejo
Av. Constitución 2400

BRB
— AMOBLAMIENTOS —

Se inaugura Espacio DAR 2023 Décima Edición



Espacio Dar es una asociación que nuclea a profesionales del diseño del Noroeste Argentino, que tiene como fin la difusión, crecimiento y expansión del diseño en la región.

Desde su fundación, en 1999, Espacio DAR ha sido un referente en la organización de eventos destinados al fomento de las vanguardias y el diseño en el país, visibilizando el potencial creativo de profesionales del medio. Desde ese entonces los orga-

nizadores han trabajado para concretar un proyecto ambicioso, pero no imposible.

Este año, como asociación, se impusieron el propósito de armar la presente exposición de diseño que tanta ilusión les ha generado. Un trabajo arduo y sacrificado, de muchos meses, pero con gran ilusión y ansiedad, para concretar una edición recargada de potencial creativo, profesionales prestigiosos, estudios emergentes



Espacio 30 (Cocina en el cerro) Dis. Fernando Corbalán
Arq. Mariana Méndez / Arq. Alejandro Nardini

lentos de nuevas ideas y propuestas, equipos de trabajo dispuestos y armados para cubrir las expectativas de esta décima edición.

En esta oportunidad, y después de mucha búsqueda, los organizadores eligieron que la intervención fuera en un edificio en construcción, de líneas contemporáneas, de planta libre y con

la versatilidad necesaria para generar una muestra dinámica, fácil de recorrer y con espacios de dimensiones generosas, que permitiesen lucir a los profesionales intervinientes.

El desafío estaba tomado, en mayo de 2023 se iniciaron los trabajos preliminares para que la obra estuviera en condiciones: la preparación del

SALVATTORI

DESDE 2001

Distribuidores exclusivos - **Venezia** REVESTIMIENTOS

Ventas por mayor y menor - Servicios de colocación e instalación - Asesoramiento y servicio personalizado
Pisos de hormigón impreso - Fibras de Hormigón - Microcemento - Pisos flotantes - Revestimientos texturados
Lobo de la Vega 1095 - Galería Mozart - Local 2 - Yerba Buena - Tucumán



Espacio 16 (LABERINTO) Arq. Adriana RAED / Lic. Gustavo Rubinstein
 Diseño de Iluminación. Arq. Gustavo Tomaspoky

Espacio DAR. Se armaron equipos, algo clave para el desarrollo de esta exposición y, con la guía de Omar Farhat como presidente de la asociación, se formalizó la propuesta para iniciar la convocatoria de los expo-

sitores de la muestra, que tuvo una aceptación inmediata y muy favorable. Esta edición cuenta con 37 espacios intervenidos por arquitectos, interioristas, paisajistas, galeristas y artistas de Tucumán; contándose

SK
SANTIAGO KOHN

ORQUESTA
Tu Hogar

Maipú 485 | S. M. de Tucumán
 Av. Aconquija 755 | Yerba Buena

(0381) 431-1088
 381 304-8580

@santiagokohnsa
www.santiagokohn.com.ar

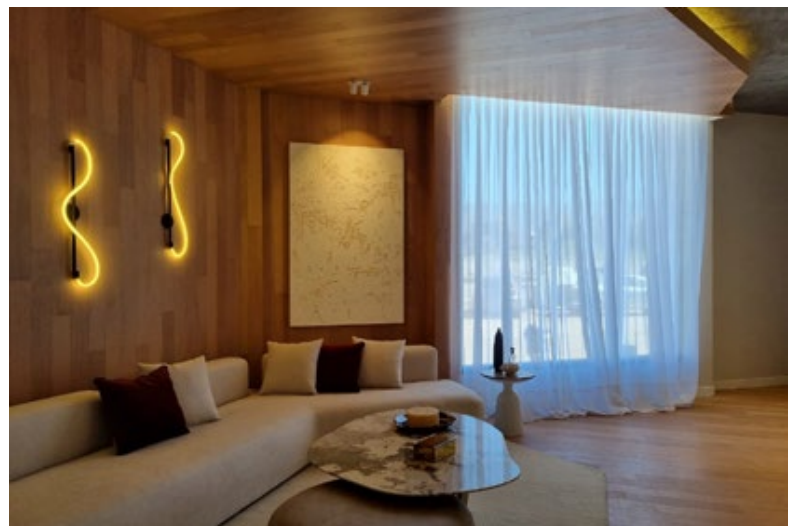

Espacio 6 (Estar & Coffee Station) Cocó Ferrari / Jesús Jiménez
 INTERIORISMO Estudioferrarijimenezmail.com
 Colaboradores: / DIE. Alejandra Rodríguez / DIE. Emiliano Giobellina
 Artista invitada: Inés Fagalde Busquets

además con la participación de colegas cordobeses que se sumaron a la iniciativa inmediatamente. En la actualidad el interiorismo ha tomado vital importancia en el mundo, y eso se ve reflejado hoy en día en nuestras viviendas, loca-

les comerciales, áreas de trabajo, etc. Esta muestra, entonces, busca nuclear lo mejor del diseño argentino en una sola locación, ponderando la creatividad, la aplicación de productos y tecnología, el uso de nuevos materiales, surgimiento de nuevos



Ordoñez

VIDRIOS



Ruta alternativa 304 y Ayacucho, Alderetes. Tucumán / Tel: 381-5446584 / 4945564
 e-mail: ordonezvidrios@gmail.com

artistas, espacios exteriores tratados de formas distintas, etc.

Espacio Dar 2023 tendrá fecha entre el 14 de septiembre y el 8 de octubre. Durante este periodo se contará con la visita de profesionales destacados del país, que participarán en el desarrollo de la exhibición, brindando gentilmente charlas que son parte de un cronograma de eventos.

El esfuerzo es mucho pero vale cada minuto invertido. Todo esto es un trabajo en conjunto, que requiere el esfuerzo de los organizadores, acompañados de empresarios, main sponsors, partners, expositores, FANN (Fundación de Ayuda al Niño Necesitado), autoridades, contratistas y operarios. En conjunto todos permiten formalizar un gran espacio de diseño, siendo parte de este gran desafío: Espacio DAR.



Espacio 32 (Es ARTE) Una muestra de pinturas / Curadora Adriana plaza Artista Florencia Wagner

MUSSARI
MICROCEMENTO

PISOS DE HORMIGÓN ALISADO E IMPRESO. REVESTIMIENTOS CEMENTÍCEOS.
MICRO-CEMENTO ALISADO. ALISADOS MECANIZADOS. REVESTIMIENTOS ACRÍLICOS.
SOLUCIONES SIN OBRA PARA RENOVACIÓN DE REVESTIMIENTOS

3814065647

MUSSARI_MICROCEMENTO microcemento@mussari.com.ar

Espacio DAR 2023

PROGRAMA DE CHARLAS Y CONFERENCIAS

FECHA	MARCA	TEMA	DISERTAN/MEDIADOR	HORA
VIERNES 15/9/2023	ESPACIO DAR	Devolución del Jurado a los Expositores	Arq Fabian Parra - Dis Federico Churba - Arq. Paula de Elia - Dis Eduardo Aldacour	16,00 hs
VIERNES 15/9/2023	EGGER	"Tendencias 2024 : Simplicidad Redefinida	Arq. Javier Durán	19,00 hs
MIÉRCOLES 20/9/2023	ESPACIO DAR	" Cora Kavanagh y su Edificio "	Arq. Marcelo Nougues	18,00 hs
MIÉRCOLES 20/9/2023	ESPACIO N 18			20,00 hs
JUEVES 21/9/2023	DURLOCK	Soluciones de Innovación para Steel Frame	Arq Eduardo Requena Invit Esp. Ing Martin Miguez - Saltapor	17,30 hs
JUEVES 21/9/2023	DE STEFANO	" La Materialidad en el Diseño "	Fermoselle Cuenya Arqs	19,30 hs
JUEVES 21/9/2023	ESPACIO N 30	Clase de cocina	Cheff Mauro Carbone para MIELE	20,00 hs
JUEVES 21/9/2023	ESPACIO N 21 Cava NOUS	Cata de Vinos	Bodega BUDEGUER Vino 4000	20,30 hs
VIERNES 22/9/2023	Corralon Aconquija HAFELE	Tipología de Cocinas	Dis Fernanda Smith	17,30 hs
VIERNES 22/9/2023	ANFITEATRO DE LA VID	"Un lugar en el mundo. Tu terruño en Cafayate"	Eduardo Cabrera Desarrollador Cristobal Cornejo Fiduciario	19,30 hs
VIERNES 22/9/2023	ESPACIO N 33	Cata de Vinos	Bodega Catena Zapata	20,30 hs
MIÉRCOLES 27/9/2023	ESPACIO DAR	Tema:	Arq Martin Gomez	18,00 hs
MIÉRCOLES 27/9/2023	ESPACIO N 18			20,30 hs
MIÉRCOLES 27/9/2023	ESPACIO N 30	Cata de Vinos	Bodega TANTUM	20,00 hs
JUEVES 28/9/2023	ESPACIO DAR	TENDENCIAS MILAN 2023	GABY LOPEZ	17,30 hs
JUEVES 28/9/2023	ESPACIO N 18			20,30 hs
JUEVES 28/9/2023	ESPACIO N 30	Clase de cocina	Cheff Mauro Carbone para MIELE	20,00 hs
VIERNES 29/9/2023	ESPACIO N 21 Cava NOUS	Cata de Vinos	Bodega BUDEGUER Vino 4000	20,30 hs
VIERNES 29/9/2023	ESPACIO N 18			18,00 hs
VIERNES 29/9/2023	INDUSPARQUET	Tema:	Claudia Faena Estudio	20,00 hs
VIERNES 29/9/2023	ESPACIO N 15	"Príncipe de los Apóstoles" Chill	DJ & Gin Tonic	20,30 hs
MIÉRCOLES 4/10/2023	Sherwin Williams + Silva Fast	Tecnología de productos y Soluciones	Miguel Gonzalez	17,30 hs
MIÉRCOLES 4/10/2023	BERCOVICH FV +	Concepto y Diseño	Dis Cristian Mohamed + Fermoselle Cuenya Arquitectos	19,30 hs
JUEVES 5/10/2023	ZERAMIKO Ceramica San Lorenzo	Colecciones y tendencias	Sabrina Molinari	17,30 hs
JUEVES 5/10/2023	ALTERPOINT	" Como Potenciar la experiencia de compra, en la era Phygital "	Arq. Mario Mercado	19,30 hs
JUEVES 5/10/2023	ESPACIO N 21 Cava NOUS	Cata de Vinos	Bodega BUDEGUER Vino 4000	20,30 hs
VIERNES 6/10/2023	SANTIAGO KOHN	Santiago KOHN Y LEUK Iluminación	Sebastian Kohn Alejandro Valperga Laura Santucho	17,30 hs
VIERNES 6/10/2023	SILVA FAST BARBIERI	Stell Frame	Arq Virginia Delucchi	19,30 hs
SABADO 7/8/2023	ESPACIO DAR	Chill Out en el Espacio Central	DJ Choppe Davila	19,30 hs
SABADO 7/8/2023	ESPACIO N 18			20,00 hs
DOMINGO 8/10/2023	ESPACIO DAR	FIESTA CIERRE para Expositores y Sponsors	DJ Choppe Davila	19,30 hs



GRUPO **ZERAMIKO**



TE ESPERAMOS EN:

24 de Septiembre 731
(S.M. de Tucumán)

Av. Saenz Peña 602
(S.M. de Tucumán)

Av. Solano Vera 293
Outlet (Yerba Buena)

Ruta Nac. 38 esq. España
(Concepción)

Luis Lobo de la Vega esq.
Diego de Villaroel (Yerba Buena)

 /GRUPOZERAMIKO

 @ZERAMIKO

zeramiko.mitiendanube.com

SISTEMAS "ON GRID"

- Generación sin acumulación
- Funcionamiento paralelo a la red.
- Inyección de energía a la red pública (Generación Distribuida).

SISTEMA HÍBRIDO Y OFF GRID

- Combina la energía solar y la red eléctrica.
- Acumulación en baterías de Litio.
- Mejor performance entre las distintas fuentes de energía.

POWER PACK PORTATIL

- Sistema autónomo transportable
- Módulo portátil de dimensiones reducidas (Power Pack)
- Recarga por paneles solares, red y/o grupo electrógeno.

DECU3 ENERGÍA SOLAR
ENERGIA LIMPIA SIN LIMITES

3814669694
info@decu3.com.ar
www.decu3.com.ar

Franquicia de una firma centenaria en pleno centro de San Miguel de Tucumán



FICHA TÉCNICA

NOMBRE DEL PROYECTO:
Springwall.

UBICACIÓN:
Salta esq. San Martín
San Miguel de Tucumán

TIPOLOGÍA:
Local comercial

DESARROLLO:

Gipsa (Desarrollos Comerciales
Arqto. Sergio Matias
& Brut Arquitectura.

Dirección Técnica:
SE Constructora

Auze Constructora

CARACTERÍSTICAS:

Salón comercial en planta baja



y depósito en planta alta
SUPERFICIE:

240 m².

CATEGORÍA COMERCIAL:

Franquicia

RUBRO:

Colchones & Somiers

TIEMPO DE EJECUCIÓN:

90 días

AÑO DE CONSTRUCCIÓN:

2023

ALGO DE HISTORIA

En 1916 nace Casa Vázquez. Manuel Vázquez y su esposa Carmen comienzan a fabricar artesanalmente los primeros colchones de lana.

En 1941 inaguran su planta para la fabricación industrial.

La primera innovación tecnológica fue la incorporada de los resortes "Bonnell", luego continuos y por últi-



C.I. 109

DESARROLLOS COMERCIALES

ventas@gipsa.com.ar  www.gipsa.com.ar

381 - 6781981 / 6843857

mo los embolsados "Pocket".
 Para la década del 70 Springwall se convierte en uno de los principales proveedores de la industria hotelera. Luego llega la novedad de la espuma de alta densidad. Una primera revolución que generó mayor confort y suavidad en el descanso.

En 2004 se inaugura la planta de espumado en Quilmes, provincia de Buenos Aires, abriendo paso a una nueva etapa de industrialización. Llegan las espumas inteligentes que soportan mayor peso corporal y extienden la vida útil de los colchones. Desarrollo propio de espumas Prolatex, Viscoelastica, Soft, Hipersoft, Resillience, entre otras.

En 2012, la evolución lleva a incorporar nuevas telas, más suaves, más resistentes y exclusivas. Se desarrollan distintos matelaseados, dando





ILUMINACIÓN

MATERIALES ELÉCTRICOS

Suc. Concepción
 San Martín 721
 Tel: (03865) 428-260 / 422-946

Suc. J. B. Alberdi
 Rivadavia 518
 Tel/fax: (03865) 471-081

Suc. S.M. de Tucumán
 Santiago 1014
 Tel: 0381 2541457

@electricidadituarte

3816292424

www.ituarte.com.ar / ventas@electricidadituarte.com.ar / tucuman@electricidadituarte.com.ar



origen a la línea Smart Line. Para 2016 se adquiere el “Pantógrafo” equipamiento que permite realizar cortes de espuma especiales y resortes de espumas generadores de sensaciones únicas.

En 2019 se inicia una nueva producción automatizada. Es la innovación más avanzada de Sudamérica. Así se logró estandarizar los procesos y ampliar la capacidad productiva, reduciendo costes y tiempos de

entrega.

En 2021 Springwall muda su producción a una planta de última generación en una constante mejora de calidad y de cara al futuro.

En 2022 Gipsa Inmobiliaria recibe el encargo de Bigh Fish S.A. acerca de alternativas de localizaciones para la Franquicia Springwall . Luego de un estudio y análisis de áreas probables, evaluación de la competencia y densidades de flujo peatonal, se escogió



ZEBALLOS
ARQUITECTURA

Av. Pte Perón 1.700 Yerba Buena DESING piso 2 of. 5
Tel: +54 9 3814 73-1161

la esquina de Salta y San Martín, en San Miguel de Tucumán.

MEMORIA DESCRIPTIVA

El inmueble es un local de casi 100 años de antigüedad. Originalmente fue una vivienda, luego una casa de repuestos en la década del 70 y finalmente allí se ubicó Galenort, Medicina Prepaga. El estilo era clásico; el basamento con almohadillados y remates, cornisamentos y frisos en relieve. Las paredes, de 45 cm. de ancho y sin estructura de H^a A°, en estado de conservación deficiente, representaban un gran desafío arquitectónico. Debían realizarse intervenciones estructurales importantes ya que prácticamente se perfiló toda la caja muraria (PNI30) para

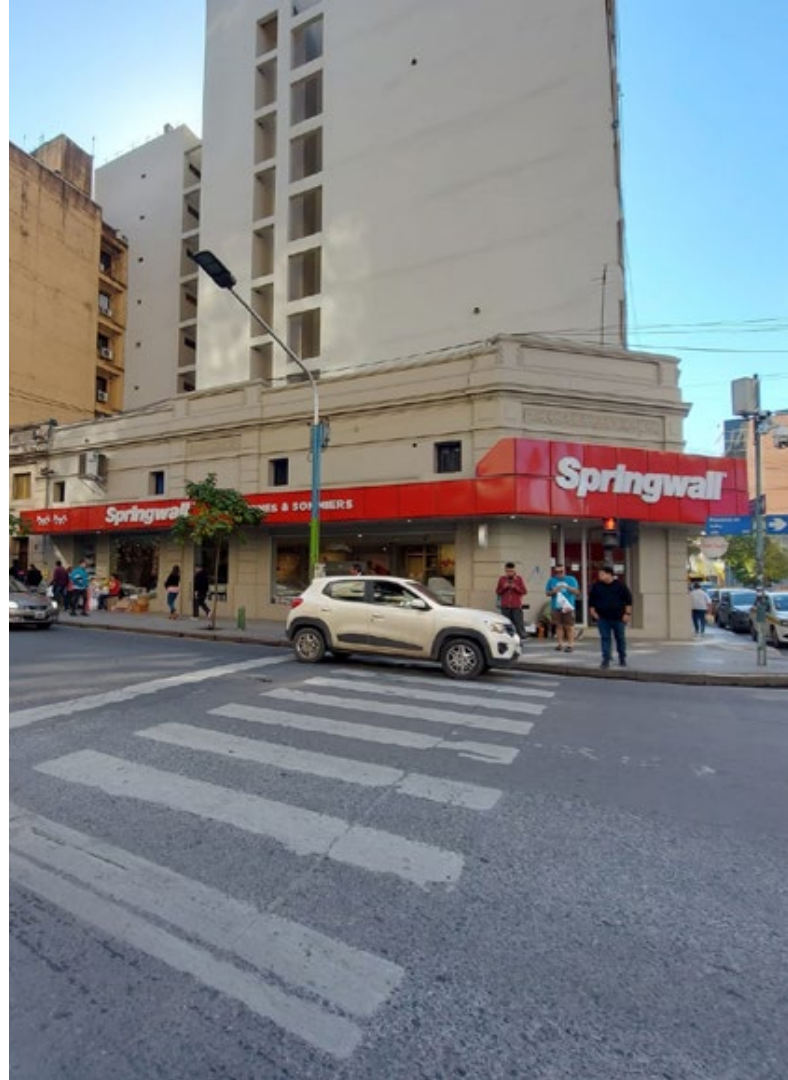

alunort

**CALIDAD Y VARIEDAD EN ALUMINIO
PARA LA CONSTRUCCIÓN**

- ▶ Perfiles de aluminio para carpintería
- ▶ Perfiles de aluminio estructurales
- ▶ Selladores e insumos para dvh
- ▶ Accesorios
- ▶ Burletes
- ▶ Maquinarias
- ▶ Cortinas roller medidas estándar.

☎ (0381) 423 1421 ✉ info@alunort.com
🕒 Lunes a Viernes de 8:30 a 13:00 y de 14:00 a 17:30 hs.

DISTRIBUIDOR OFICIAL DE



BestChem
The Best Option



**VISITANOS EN
Amador Lucero 253**



Hierro Art

de Miguel Catalán

Herrería de obra
Herrería artística
 Automatización de portones
Construcción tradicional y en seco
 Ejecución de obras

Pje. Chaves de Laguna 1340 (paralelo a San Miguel y Asunción / entre Bolivia y Chile)
 San Miguel de Tucumán – Cel: 381-5902676 / hierro.art@hotmail.com

poder abrir vanos de las dimensiones requeridas y rearmar y sostener el entrepiso existente. Ese era un requerimiento de los dueños de la propiedad.

Una de las premisas definida por el comitente era que el producto (colchones) debía ser exhibido como una joya, iluminados puntualmente a lo largo del tándem de exposición. Por otra parte se pidió traspasar la fachada lo máximo posible, para que la mercadería pudiera ser vista por el peatón desde todos los ángulos posible.

Se planteó un eje axial con circulación central en donde el cliente fuera recorriendo el local y la mercadería exhibida, resaltada con la iluminación en tándem concordante con el lay-out planteado.

También se buscó preservar la facha-





LEGUINA
INFORMÁTICA







- Redes informáticas para empresas
- Wi-Fi empresarial (equipos para alta densidad de conexiones)
- Cámaras de seguridad
- Sistemas de alarmas

Pje. Tambor de Tacuarí 1213 (Uruguay 750)
S. M. de Tucumán - Tel: 3816303193



Molina Vidrios S.A.

Distribución directa de fábrica de Vidrios y Aluminios | Fábrica de templados y DVH



DIVISIÓN VIDRIOS



DIVISIÓN ALUMINIO

Distribuidor Oficial de:



Rivadavia esq Italia | Tel: 0381-4220111
E-mail: molinavidrios@molinavidrios.com.ar
(4000) S. M. de Tucumán | Rep. Argentina

 **Molina Vidrios**



da, sus líneas de molduras (almohadillado) y cornisamento, además de la marquesina original, que se restauró como protección del sol y la lluvia. Así mismo se diseñó el equipamiento acorde a los estándares establecidos por la franquicia:

- a) mueble institucional
- b) mueble de caja y almohadas

En definitiva, siempre se buscó destacar la visión estratégica de la firma que, a pesar de la coyuntura que atraviesa nuestro país, sigue expandiendo su marca con nuevas franquicias a lo largo y ancho del territorio nacional.

Arq. Sergio Matías

 <p>FORJAS METALURGICA</p>	<p>ALUMINIO Cerramientos Aberturas Vidrieras</p>	<p>MONTAJES Naves industriales Galpones Techos</p>	<p>HERRERÍA Portones automáticos Puertas chapa 18 Rejas Cerramientos de frente</p>	
<p>Av. Roca 2443 - S. M. de Tuc. Tel: 0381 4363600 Cel: 0381 565 6028 matteojuanp@gmail.com www.forjasmetalurgica.com.ar forjasmetalurgica</p>				



CONSTRUBANDA



Envíanos tu consulta a infoconstrubanda@gmail.com
También puedes enviarnos un mensaje al **3815172353**
Nuestro Equipo de Atención al Cliente te va ayudar en lo que necesites.

**MUCHO MÁS
QUE UN CORRALÓN**

¡QUEREMOS SER
TU CORRALÓN
PREFERIDO!



Sucursales



TODOS LOS MATERIALES
PARA TU CONSTRUCCIÓN



FLOTA CON
LOGISTICA PROPIA



DIVERSIDAD DE
FORMAS DE PAGO



ASESORAMIENTO
PERSONALIZADO

CASA CENTRAL

Av. Monseñor Diaz 205

ALDERETES

Av. Rivadavia 209

YERBA BUENA

Av. Solano Vera 884

VISITÁ NUESTRAS REDES SOCIALES Y ENTERATE DE TODO

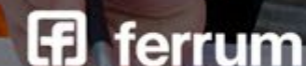

El ferretero, ese amigo bilingüe que también entiende por señas



Una ferretería promedio tiene más de 20.000 artículos variados con cientos de proveedores. El ferretero, además de una figura de autoridad frente al uso de éstos, es una especie de traductor de señas y muletillas de los vecinos que buscan piezas que desconocen. En esta nota se abre el diccionario del ferretero.

“Coso”, “cosito” y “coso del cosito”, existe un sinfín de objetos que pueden identificarse con estos nombres y el ferretero juega un papel de intérprete. El vínculo de la ferretería del barrio con su clientela tiene códigos únicos y una afinidad que sólo se entiende dentro de ese intercambio. Si bien hay clientes con conocimientos precisos de lo que buscan, existe un amplio público no especializado

que se ve en la necesidad de iniciar un “dígalos con mímicas” cada vez que ingresa en la ferretería.

“Hola, buenas noches. ¿Tenés esos que se aprietan, que giran, que los ponés por un caño...?” “Sí, precintos”. “¿No se llaman zunchos?” “No, precintos plásticos”. “Ah, ¿blancos tenés?” “Sí, ¿de qué largo?”. “Pero blancos, no negros”. “Sí, blancos, ¿pero de qué



medida?". "Dame unos medianos". "Tengo de 10, de 20, de 30, o de 40 cm; ¿cuál le parece?". "Sí, unos medianos".

El ferretero es capaz de adivinar medidas con las referencias más abstractas... o bien, sin ninguna.

"Hola, buenos días, una consulta, ¿red para cubrir balcones?". "No, sólo lo que tengo acá en exhibición: tejidos, mosquiteros, media sombra, polietilenos". "¿Pero sabés cuál te digo?". "Sí, la que es de cuadraditos, pero no comercializo esas por una cuestión

de espacio". "¿Pero sabés cuál es, ¿no? La que usan los chicos para jugar a la pelota". "Sí, sé cuál es, pero no comercializo".

Incluso esperamos que el ferretero haga aparecer productos, aunque no los tenga, como todo un ilusionista.

Cartel en la calle, <Se hacen copias>, con imágenes de llaves. "Hola, buenas tardes, hacés fotocopias, ¿no?". "No, no se hacen fotocopias, es una ferretería". "Ah, pero tenés un cartel que dice que se hacen fotocopias". "No, no dice fotocopias, son copias



**DANIEL
INGENIERIA**

MADERA | ALUMINIO | METALURGIA
CLIMATIZACIÓN | OBRAS CIVILES



☎ 4977889
4228598

📍 LAS PIEDRAS 884
S. M. DE TUCUMÁN

✉ danielingenieria@hotmail.com
3814035044

🌐 danielingenieria.com

SURREY
El aire que tu vida necesita

de llaves”.

Por insólito que parezca, es parte del día a día del ferretero.

Para quienes se encuentran en situaciones límite que requieren de una solución urgente, el ingenio de estos comerciantes parece ser infinito. Por eso, son muy importantes los espacios para la capacitación y la profesionalización constante, como ExpoFerretera 2023 donde los actores del sector pueden intercambiar experiencias. Los ferreteros deben estar preparados cuando los clientes solicitan las soluciones más descabelladas.

“Vos siempre me solucionaste los problemas en la casa, necesito que me des una solución. Me estoy yendo al trabajo, se me partió un diente y



ALUMBRA
ALUMINIOS DIAMBRA

**FABRICAMOS
SOLUCIONES A MEDIDA**

Carpinterías de aluminio a medida
Persianas de aluminio / Barandas
Parasoles / Mamparas de baño

381-6536634
alumbra.ventas@gmail.com

381-6536634 info@alumbrasrl.com.ar San Martín 2183 San Miguel de Tucumán alumbraok



el odontólogo no me puede atender de acá a 15 días. ¿Qué tenés para ayudarme?”. “Bueno, tengo todo tipo de adhesivos, pero no sé qué efecto pueden tener en la salud”. “No importa, pasé por tantas cosas que no me voy a morir por un adhesivo”. “Pero también es muy fuerte el olor que te va a quedar en la boca”. “No te preocupes, yo lo soluciono con una pastillita, vos dámelo que yo me arreglo.”

El Día del Ferretero se celebra el día

de la fundación de la Cámara de Ferreterías y Afines de la República Argentina (CAFARA), el 3 de septiembre de 1905, y es la excusa perfecta para reconocer el valor de este oficio. “Por lo general, la consulta en una ferretería comienza por un problema puntual a resolver, ante el cual el ferretero aparece como una figura de conocimiento y guía. A diferencia de otros comercios, el cliente no busca un producto puntual que satisfaga una necesidad, sino hallar una



**MICROCEMENTO
TUCUMAN**

Estamos en: Av. Mate de Luna 2214, P.B. “A”, S. M. de Tucumán

REPRESENTANTES

Microfloor 
VANGUARDIA EN REVESTIMIENTOS

Oxidum
Hierro - Cobre - Zinc

san marco
SISTEMI VERNICANTI PER L'EDILIZIA



381 447-1247



microcementotucuman.com.ar



/microcementotucuman



microcementotucuman

solución para artefactos que desconoce”, señala Sergio Angiulli, presidente de CAFARA y organizador de ExpoFerretera 2023.

En este marco, el conocimiento preciso de nombres o funciones pasa a un segundo plano. El cliente hará todo lo posible para hacerse entender, con los recursos léxicos que tenga a mano. Asimismo, para muchos adultos la ferretería guarda reminiscencias de la juguetería de su infancia y, como parte del juego, la creatividad lingüística es un recurso fundamental.

De esta dinámica tan particular, surgen palabras y expresiones llamativas que son parte del día a día de estos comercios y sus visitantes. ¿Conocés el nombre de los productos que te ofrece el ferretero como



ATENOR

 EMBOLSAR

 CUBRIR

 ATAR

 EMBALAR

 PALETIZAR

 SEGURIDAD INDUSTRIAL

Insumos para el Agro, la Industria y la Construcción

Junín 484 - S. M. de Tucumán - Tel/Fax (0381) 422-1727 / 4476 / 0937

Email: ventas@atenor.com.ar - ventasgob@atenor.com.ar

Av. Gobernador del Campo 620 - Tel/Fax (0381) 4287990/7991

Nueva Sucursal: Avenida Aconquija 2039 - Yerba Buena / Tel: (0381) 2311702



solución a tus problemas, o recurrís a alguno de estos?:

- “Zunchos” = precintos
- “Clavo con rosca” = tornillo
- “Funda para tornillo” = tarugo o taco
- “Moneda con agujero” = arandela
- “Chirimbolo” = pieza de forma compleja y redondeada
- “Ganchito para...” = puede ser pitón, soporte para cuadro, soporte triángulo
- “Tornillo plano hexagonal” = Bulón
- “U con bulón” = grillete
- “El reggaetón” = los regatones de plástico o goma para cubrir puntas
- “Patitas de goma” = regatones para sillas
- “Cosito largo para el coso del inodoro” = brazo del flotante
- “Boya” = flotante

No cabe duda de que el rol del ferretero implica no sólo conocimientos técnicos sobre lo que vende y sus posibles usos, sino también, la creatividad, la inventiva y las habilidades sociales para interpretar y



AUTOELEVADORES

MANTENIMIENTO INTEGRAL EN TODO EL PAÍS



MANTENIMIENTO

VENTA DE REPUESTOS

REPARACIÓN

AUTOELEVADORES

ALQUILER - REPARACIÓN - REPUESTOS

☎ 381 2341319 / 381 4664795 📍 Salas y Valdez 1496 S. M. de Tuc.

✉ carevalo@craautoelevadores.com.ar



darse a entender con sus clientes. Dar respuesta efectiva a las necesidades puntuales de quienes llegan con un problema urgente que atender requiere de una constante capacitación y profesionalización del sector, para mantener viva una tradición que ya es mítica.

ExpoFerretera se realizará del 29 de noviembre al 2 de diciembre de 2023 en el Centro Costa Salguero de Buenos Aires, Argentina.

Gentileza de: Bettina - Mauro y Asociados
redaccion@mauroyasociados.com.ar



TUBYVAL S.R.L.

TUBOS Y CAÑOS DE CONSTRUCCIÓN

- Tubos, válvulas y accesorios para la conducción de fluidos en alta, media y baja presión.
- Cañerías y accesorios para redes de agua, cloacas y gas.
- Cañerías y accesorios para pozos de agua y redes de incendio.
- Para construcciones domiciliarias entregamos la mercadería en obra.

☎ 3816204975 - 3816204968
🌐 <http://www.tubyval.com.ar> ✉ tubyvalsrl@tubyval.com.ar

Soluciones de climatización para todas las necesidades

Hogar

Split, Mini Split y Multi Split



Comercial

Piso / techo, Cassette y Bajo Silueta



Industrial

Rooftop y sistemas VRF



 **YORK®**

**El máximo rendimiento, ahorro
de energía, comodidad y fiabilidad.**

Todo lo que necesitas, **con la mejor financiación**

MATERIALES · CABLES · CAÑOS · AISLACIONES · KITS DE PREINSTALACIONES · **ASESORAMIENTO PROFESIONAL**

TUCUMÁN

S. M. de Tucumán

Av. Mitre 432

📞 381 469 5546

Yerba Buena

Av. Aconquija 2115,

📞 381 511 3201

SALTA

La Rioja 444

📞 381 650 3524

JUJUY

República de Siria 242

📞 381 650 3525

 **Pizarro**
CLIMATIZACIÓN

📷 📱 @Pizarro.climatizacion

Melamina yo tengo

📍 Italia 2364

seguinos en  

La mayor variedad
en marcas y
modelos.



Macagno

MADERAS



MELAMINA

ENCHAPADOS

PISOS

HERRAJES

Turismo accesible



El turismo y el ocio son factores clave para la integración social de las personas, es hablar también de inclusión laboral en igualdad de oportunidades y sin diferencias económicas en función de necesidades específicas.

Debemos pensar que para recuperar un turismo óptimo se debería considerar una planificación estratégica integral, crear alianzas que trasciendan fronteras y rompan barreras, ofreciendo nuevas oportunidades de ocio, recreación, sin limitaciones que restrinjan los derechos de las personas al disfrute.

Al incorporar los principios de accesibilidad universal y diseño para todos en cualquier segmento turístico, exige que los entornos, procesos, bienes, productos, servicios, objetos o dispositivos turísticos, deban concebirse de tal forma que puedan ser utilizados por todas las personas, en una cadena continua de accesibilidad, desplazamiento y uso.

Los prestadores o agentes de este

servicio tienen que atravesar por un proceso de sensibilización y formación, con recursos humanos idóneos, el personal de los lugares turísticos desempeña un papel importante, debería estar preparado para conocer, entender y tratar las necesidades que planteen los clientes con alguna discapacidad.

El objetivo es promover un instrumento de planificación para el crecimiento, con gestión, eficiente, inteligente, en todos los destinos turísticos, poniendo en práctica actuaciones específicas, que establece lineamientos para la participación, colaboración y compromiso de los actores público y privado, alcanzando metas de calidad

La idea es proporcionar esta herra-



mienta dentro del plan estratégico, contemplando las legislaciones existentes, destacando la necesidad de igualdad de derechos, como punto de partida para conocer la repercusión del Turismo Accesible, sensibilización y formación, en planes de educación formal y profesional, promoción de la oferta a través de estrategias de marketing y gestión.

El Turismo Senior es un nuevo segmento de mercado, quieren seguir

haciendo turismo porque les gusta que su tiempo libre tenga un sentido especial, de este modo evitan que esos meses conocidos como de temporada baja se conviertan en un páramo turístico, respondiendo al nombre de desestacionalidad.

Destinos inclusivos

Para lograr estos objetivos debemos trabajar por una ciudad productiva,



Copia de planos - Fotocopias - Copias color
Ploteos - Scaneo de planos

Córdoba 950 S.M. de Tucumán
Tel: 4947837 / Cel: 0381-156098046 +54 9 381 609-8046
Email: intiplot@yahoo.com.ar y intiplot@gmail.com



CONSERVACION - MONTAJES
MODERNIZACIONES
REVESTIMIENTOS
PUERTAS REGLAMENTARIAS

MORETA ASCENSORES

José Colombres 205
Tel: 4222991
Cel: 155-876809 - Tel: (0381) 400-4198
E-mail: moretaascensores@hotmail.com

abierta, inclusiva e innovadora, una ciudad viva con personas emprendedoras y comunidades organizadas. Estas ciudades son las que tienen la capacidad de dar respuesta a las necesidades de sus ciudadanos, cualquiera sea su condición física mejorando su día a día.

Es urgente que cada vez haya más empresas y profesionales promoviendo la igualdad de oportunidades y la convivencia, creando ciudades y entornos amables, inclusivos e integradores, logrando a corto plazo.

En la actualidad todos los países con mayor o menor afluencia turística, tienen adaptadas sus políticas para un turismo no sólo accesible, sino que también, inclusivo. "mejor calidad de vida".

Mg Arq. Graciela Rotella



D+d

DISEÑO + DECORACIÓN

**Diseño &
moblamientos**
a medida .

- HOGAR
- OFICINAS
- COMERCIOS

SAN MIGUEL DE TUCUMÁN
Mendoza 898 , esquina Salta.

☎ 3814664368

YERBA BUENA
Avenida Aconquija 1071

☎ 3816236191



✉ dmasd@gmail.com | **f** Diseño+Decoración | **o** dmasd.tuc

BRIMAX

LADRILLOS DE HORMIGÓN CELULAR CURADOS EN AUTOCLAVE



Ladrillo Macizo



Ladrillo "U"

PROYECTÁ CON BRIMAX

El cambio tecnológico en ladrillos y paneles.

HERRAMIENTAS A UTILIZAR



SERRUCHO
CORTAR



CEPILLO
LIMPIAR



CUCHARA
PEGAR



NIVEL
NIVELAR



MASA DE GOMA
ASENTAR

DISTRIBUYE EN EL NOA

Adicem



S.M. de Tucumán
Av. Belgrano 1858
☎ 0381 5502746
ventas@adicem.com.ar

Yerba Buena
Av. Perón 188
☎ 0381 3874900
yb@adicem.com.ar

Jujuy
Av. Almirte Brown 1462
☎ 0388 4708000
jujuy@adicem.com.ar

Salta
Av. Independencia 605
☎ 0387 4236474/5413001
adicem@adicem.com.ar

Catamarca
Av. Enrique Ocampo 498
☎ 383 5174444
catamarca@adicem.com.ar



LOS PRECIOS SUGERIDOS SON SOLO A NIVEL DE REFERENCIA Y POR TRABAJOS UNITARIOS, EN MAYOR CANTIDAD ESTOS VARIAN A CRITERIO DEPENDIENDO DEL VOLUMEN O CANTIDAD

N°	RUBRO	MANO DE OBRA	Lista 64
1	ESTRUCT. Hº	EXCAVACION MANUAL GENERAL x m3	10583,14
2	ESTRUCT. Hº	Cimiento Cavado (0,40x0,6) x ml.	2539,95
3	ESTRUCT. Hº	Cimiento Cavado (0,30x0,50) x ml.	1587,47
4	ESTRUCT. Hº	Cimiento Cavado (0,40x0,50) x ml.	2116,63
5	ESTRUCT. Hº	Base Cavado 0,80x0,80x1 m	6773,21
6	ESTRUCT. Hº	CIMENTOS LLENADO X 1 M3 (EN ESTRATOS DE PIEDRA BOLA, RIPIO BRUTO)	17388,55
7	ESTRUCT. Hº	Cimiento Llenado (0,40x0,60) x ml. (Estratos De Piedra Bola, Ripio bruto fino)	4173,25
8	ESTRUCT. Hº	Cimiento Llenado (0,30x0,50) x ml. (Estratos De Piedra Bola, Ripio Bruto)	2608,28
9	ESTRUCT. Hº	Refuerzos o Soportes Hº Aº x m3, H 18 (325 KG Cem Portl x m3) Para Distribuc De Cargas	380993,16
10	ESTRUCT. Hº	Hº DE LIMPIEZA H8 X 1 m3 (200Kg Cemento Portland x m3)	12751,60
11	ESTRUCT. Hº	Base Hº Limpieza 5 cm de espesor Hº 180 a200 Kg/m3 + Centrado Armadura	375,40
12	ESTRUCT. Hº	Cimiento Hº Limpieza 0,4cm ancho x 5cm de espesor Hº 180 a200 Kg/m3 x ml.	255,03
13	ESTRUCT. Hº	BASE ARMADO Y LLENADO Hº X M3	28610,94
14	ESTRUCT. Hº	Base Armado y Llenado Hº (0,8X0,8X0,6)	10986,60
15	ESTRUCT. Hº	Base Armado y Llenado Hº (1,00X1,00X0,80)	22888,75
16	ESTRUCT. Hº	RELLENO Y COMPACTACION TIERRA x M2 EN CAPAS HASTA 10cm DE ESPESOR	1375,81
17	ESTRUCT. Hº	Relleno y Compactac. Tierra Sobre Base 0,8ml x0,8ml	880,52
18	ESTRUCT. Hº	Relleno y Compactac. Tierra Sobre Base 1,50ml x1,50ml	3095,57
19	ESTRUCT. Hº	COLUMNA FUSTE PRECIO X M3 ENCOFRADO INDEPENDIENTE Hº NO VISTO HASTA 2,7 M DE ALTURA (H18 325KG/M3)	317494,30
20	ESTRUCT. Hº	Columna Fuste 0,20X0,20Xml Encof Independiente /M lineal (Const En P Baja 2,7mt De Alt Hº No Visto)	12699,77
21	ESTRUCT. Hº	Columna Fuste 0,20X0,20Xml Encof Independiente /Mlineal (Const En P Alta + 2,7mt De Altura Hº No Visto)	14604,74
22	ESTRUCT. Hº	COLUMNA FUSTE x M3 ENCOF DENTRO MAMPOST / M LINEAL (CONST EN P BAJA HASTA 2,7mt DE ALT NO Hº VISTO)	285744,87
23	ESTRUCT. Hº	Columna Fuste 0,15X0,15Xml Encof Dentro Mampost / M Lineal (Const En P baja Hasta 2,7mt De alto Hº No Visto)	6429,26
24	ESTRUCT. Hº	Columna Fuste 0,15X0,15Xml Encof Dentro Mampost / M Lineal (Const En P Alta A Mas De 2,7mt de Alt Hº NoVisto)	7393,65
25	ESTRUCT. Hº	Columna Fuste 0,15X0,20Xml Encof Dentro Mampost / M Lineal (Const En P baja Hasta 2,7mt De alto Hº No Visto)	8572,35
26	ESTRUCT. Hº	COLUMNA Hº Terminación superficial Revoque Rústico Fratazado Hasta 0,3m ancho x lado x ml.	651,15
27	ESTRUCT. Hº	COLUMNA Hº Terminación superficial Revoque Rústico + Enlucido Mandilado Hasta 0,3m. ancho x lado x ml.	952,48
28	ESTRUCT. Hº	ARRIOSTRAMIENTOS (ENCADENADOS) PRECIO X M3 (ADICIONAR UN 15% CUANDO SUPERE LOS 2,7M HASTA 5M)	264578,59
29	ESTRUCT. Hº	Encadenado Horiz Inferior (Viga Riostra Inf.) x mt. Lineal (0,15X0,15)	5953,02
30	ESTRUCT. Hº	Encadenado Horiz Inferior (Viga Riostra Inf.) x mt. Lineal (0,15X0,30)	11906,04
31	ESTRUCT. Hº	Encadenado Horiz Sup (Viga Riostra Sup.) x mt. Lineal (0,15X0,15) a partir de 2,7 Hasta 5m De Altura	6845,97
32	ESTRUCT. Hº	Encadenado Horiz Sup (Viga Riostra Sup.) x mt. Lineal (0,15X0,20) a partir de 2,7 Hasta 5m De Altura	9127,96
33	ESTRUCT. Hº	Encadenado vertical (Columna Arriostramiento) 0,15X0,15 X m Lineal Hasta 2,7M De Altura	5953,02
34	ESTRUCT. Hº	Encadenado vertical (Columna Arriostramiento) 0,15X0,15 X m Lineal constuucc superior a 3m de altura hasta 5m	6845,97
35	ESTRUCT. Hº	VIGAS PRECIO X M3 ADICIONAR 15% CUANDO SUPERE LOS 3M HASTA 5M	380993,16
36	ESTRUCT. Hº	Viga 20x30x100 x mt. Lineal (No Hº Visto)	22859,59
37	ESTRUCT. Hº	Viga 20x20x100 x mt. Lineal (No Hº Visto)	15239,73
38	ESTRUCT. Hº	VIGA Hº Terminación Superficial. Revoque Rústico Fratazado Hasta 0,3m ancho x Lado x ml.	641,28
39	ESTRUCT. Hº	VIGA Hº Terminación Superficial. Revoque Rústico + Enlucido Mandilado Hasta 0,3m ancho x Lado x ml.	1430,55
40	ESTRUCT. Hº	LOSA VIGUETAS BOVEDILLAS 9 -12 ARMADO Y LLENADO. Superficie Mayor a 15 m2	8879,26
41	ESTRUCT. Hº	LOSA VIGUETAS BOVEDILLAS 17 ARMADO Y LLENADO. Superficie Mayor a 15 m2	9865,84
42	ESTRUCT. Hº	LOSA VIGUETAS BOVEDILLAS 9 -12 ARMADO Y LLENADO. Superficie Menor a 15 m2	10605,78
43	ESTRUCT. Hº	LOSA VIGUETAS BOVEDILLAS 17 ARMADO Y LLENADO. Superficie Menor a 15 m2	11592,36
44	ESTRUCT. Hº	COLOC DE INSERTOS METALICOS En Vigas o Columnas En Seco Perforación + Anclaje Mecánico o Químico x Unidad Hasta Ø 12	1627,86
45	ESTRUCT. Hº	COLOC DE INSERTOS METALICOS En Vigas o Columnas En Húmedo (Previo Llenado Elem. Estructural) x Unidad Hasta Ø 16	582,08
46	ESTRUCT. Hº	COLOC DE INSERTOS PLACA METALICA En Viga o Columna En Húmedo x cm2 x Unidad	5,92
47	ESTRUCT. Hº	COLOC DE INSERTOS PLACA METALICA En Viga Columna En Seco +Anclaje Mecánico o químico x cm2 x Unidad	24,66
48	ESTRUCT. Hº X VOLUM	EXCAVACION (GRANDES OBRAS) GRANDES VOLÚMENES X CANTIDAD EL M3	8043,19
49	ESTRUCT. Hº X VOLUM	Cimiento Cavado (GRANDES OBRAS) Galpones Medianeras Cierre Completo de Terreno en Barrios Etc. Ej.Cimient (0,4 x 0,6 x 1ml.)	1930,37
50	ESTRUCT. Hº X VOLUM	Excavación Picina (GRAN VOLUMEN) Ej (3mx4mx1.5m)= (18m3)	144777,40
51	ESTRUCT. Hº X VOLUM	CIMENTOS LLENADO (GRANDES OBRAS) ESTRATOS CON PIEDERA BOLA, RIPIO BRUTO, GALPONES BARRIOS ETC POR CANTIDAD EL M3	12184,32
52	ESTRUCT. Hº X VOLUM	Cimientos (GRANDES OBRAS) Galpones Medianeras Cierre Completo de Terreno en Barrios Etc. Ej.Cimient (0,4 x 0,6 x 1ml.)	2924,24
53	ESTRUCT. Hº X VOLUM	BASES ARMADO (GANDES OBRAS) X CANTIDAD 0,8X0,8 (PARRILLA Y ATADO PIE ARMADURA DE COLUMNA APLOMADA EN EXCAVACION)	4636,95
54	ESTRUCT. Hº X VOLUM	BASES LLENADO M3 (GRANDES OBRAS)	10408,46
55	ESTRUCT. Hº X VOLUM	Relleno y Compactac x m2 en Capas Hasta 10cm de Espesor en (Grandes Superficies)	1726,52
56	ESTRUCT. Hº X VOLUM	ENCADENADO HORIZ INF. X M3 (GRANDES OBRAS)	98658,43
57	ESTRUCT. Hº X VOLUM	ENCADENADO HORIZ SUP. X M3 HASTA 3 M ALTURA (GRANDES OBRAS)	108524,27
58	CONTR CARP REVES PISO	CONTRAPISO SIN MALLA NI RELLENOS X M3	56833,67
59	CONTR CARP REVES PISO	Contrapiso Adicionar Malla Sima De Ø 4,2 Hasta Malla Ø8 Electro sold. x m2	821,59
60	CONTR CARP REVES PISO	Contrapiso 5cm de Espesor Sin Malla x m2	2841,68
61	CONTR CARP REVES PISO	Contrapiso 7cm de Espesor Sin Malla x m2	3978,36
62	CONTR CARP REVES PISO	Contrapiso 10cm de Espesor Sin Malla x m2	5683,37
63	CONTR CARP REVES PISO	Contrapiso 7cm de Espesor Con Malla Sima 15x15x Ø 4,2 o 5 cm. por m2	4799,95
64	CONTR CARP REVES PISO	Contrapiso 10cm de Espesor Con Malla Sima 15x15x Ø 4,2 o 5 cm. por m2	6504,96
65	CONTR CARP REVES PISO	CONTRAPISO ALIVIANADO CON POLIESTIRENO EXPANDIDO O SIMILAR X M3 SIN MALLA ELECTROSOLD (EN ALTURA AGREGAR 12%)	59265,60
66	CONTR CARP REVES PISO	Contrapiso Alivianado Con Poliestireno Expandido O Similar 5cm Espesor x m2	2963,28
67	CONTR CARP REVES PISO	Contrapiso Alivianado Con Poliestireno Expandido O Similar 7cm Espesor x m2	4148,59
68	CONTR CARP REVES PISO	Contrapiso Alivianado Con Poliestireno Expandido O Similar 10cm Espesor x m2	5926,56
69	CONTR CARP REVES PISO	CONTRAPISO TERMINAC. Fratazado Adicionar x m2	846,65
70	CONTR CARP REVES PISO	CONTRAPISO TERMINAC. Fratazado y Mandilado Adicionar x m2	1058,31
71	CONTR CARP REVES PISO	CONTRAPISO TERMINAC. Alisado Cementicio Llana Manual Adicionar x m2	1799,13
72	CONTR CARP REVES PISO	CONTRAPISO TERMINAC. Alisado Cementicio Llana Manual Color (Ferrite)Adicionar x m2	2116,63
73	CONTR CARP REVES PISO	CONTRAPISO TERMINAC. Bordes De Refuerzos Frataz. Hasta 10cm Ancho x ml.	1587,47
74	CONTR CARP REVES PISO	RELLENOS Hº SIMPLE BANQUINAS DESNIVELES UMBRALES X CM DE ALTURA X M2	1397,99
75	CONTR CARP REVES PISO	CAÑERO Hº Para Inst Eléctrica - Sanitaria x ml. (Base en Hº Liviano p/ Cañerías Instalac. bajo tierra 5cm espesor)	286,91
76	CONTR CARP REVES PISO	BALDOZONES Tapas de Pozos Cámaras U Obras De Arte En Hº Aº In Situ De 4cm a 6 Cm Espesor x m2	15785,29
77	CONTR CARP REVES PISO	CARPETA CEMENTICIA X m2	1705,01
78	CONTR CARP REVES PISO	CARPETA CEMENTICIA CON PENDIENTES, BAÑOS, GALERIAS ETC. X m2	2150,75
79	CONTR CARP REVES PISO	CERAMICO (PISO) COLOCACION SIN CARPETA X M2 NI EMPASTINADO	3174,94
80	CONTR CARP REVES PISO	CERAMICO REVESTIMIENTO X M2 SIN EMPASTINADO	3174,94
81	CONTR CARP REVES PISO	CERAMICO COLOCACION SIN CARPETA CON DETALLES ESPECIALES X M LINEAL	4839,20
82	CONTR CARP REVES PISO	GUARDAS SIMPLES UNA PIEZA DE HASTA 15 CM DE ALTO PARA PISO O REVESTIMIENTO X ML	1623,82
83	CONTR CARP REVES PISO	GUARDAS COMPUESTAS MAS DE UNA PIEZA DE HASTA 15 CM DE ALTO PARA PISO O REVESTIMIENTO X ML	2843,30
84	CONTR CARP REVES PISO	ZOCALOS CERÁMICOS X ML SIN EMPASTINADO	1344,22
85	CONTR CARP REVES PISO	PISOS VINILICOS EN ROLLO X M2	1290,45

LOS PRECIOS SUGERIDOS SON SOLO A NIVEL DE REFERENCIA Y POR TRABAJOS UNITARIOS, EN MAYOR CANTIDAD ESTOS VARIAN A CRITERIO DEPENDIENDO DEL VOLUMEN O CANTIDAD

N°	RUBRO	MANO DE OBRA	Lista 64
86	CONTR CARP REVES PISO	ZOCALOS MADERA P/ DURLOCK COLOCACION X ML	752,76
87	CONTR CARP REVES PISO	GRANITICO (PISO) COLOCACION SIN CARPETA X M2 NI EMPASTINADO	3763,82
88	CONTR CARP REVES PISO	ZOCALOS GRANITICO X ML	2043,22
89	CONTR CARP REVES PISO	COLOC. REVEST LOSAS MARMOLES GRANDES BLOQUES EN BANQUINAS DESNIVELES UMBRALES X M2	8603,01
90	CONTR CARP REVES PISO	PORCELANATO (PISO) COLOCACION SIN CARPETA X M2	5811,61
91	CONTR CARP REVES PISO	PORCELANATO GRANDES PIEZAS (0,60X0,40)CADA PIEZA (PISO) COLOCACION SIN CARPETA X M2	6290,95
92	CONTR CARP REVES PISO	ZOCALOS PORCELANATO X ML CORTADO EN OBRA	2400,78
93	CONTR CARP REVES PISO	EMPASTINADO PISO O REVESTIMIENTO (JUNTA HASTA 2MM), X M2	376,38
94	CONTR CARP REVES PISO	EMPASTINADO ZOCALOS JUNTA HASTA 3MM X ML	113,99
95	CONTR CARP REVES PISO	EMPASTINADO PISO JUNTA ANCHA (10MM HASTA 20MM) X M2	1971,17
96	CONTR CARP REVES PISO	EMPASTINADO ZOCALOS JUNTA ANCHA X ML	189,80
97	PARAMENTOS	CAPA AISLADORA HORIZ (ALISADO + PINTURA + PLASTICO 200 MICRONES) x m2	7418,11
98	PARAMENTOS	Capa Aisladora Alisado cem. + Pintura +Plástico Ej. Muro 0,15 x ml.	1112,72
99	PARAMENTOS	Capa Aisladora Alisado cem. + Pintura +Plástico Ej. Muro 0,30 x ml.	2225,43
100	PARAMENTOS	CAPA AISLADORA HORIZ x m2 ALIS CEMENT, PINT ASF., Y BARRERA HIDROF. (100 A 200 MICRONES) GRAND OBRAS, POR VOLUMEN	4216,61
101	PARAMENTOS	CAPA AISLADORA VERT x m2	5645,73
102	PARAMENTOS	CAPA AISLADORA INYECCION QUIMICA HIDROFUGA MURO 0,15 X ML	7527,64
103	PARAMENTOS	CAPA AISLADORA INYECCION QUIMICA MURO 0,30 X ML	7850,25
104	PARAMENTOS	CAPA AISLADORA RECONSTRUCCION MURO DE 0,15CM ESP (INCLUYE CALADO DE MURO, REARMADO DE CAPA, SIN COLOC DE ZÓCALOS,)	12205,53
105	PARAMENTOS	CAPA AISLADORA RECONSTRUCCION MURO DE 0,30CM ESP (INCLUYE CALADO DE MURO, REARMADO DE CAPA, SIN COLOC DE ZÓCALOS,)	13603,52
106	PARAMENTOS	CAPA AISLADORA HORIZ MURO X M2 (ALISADO MAS PINTURA) GRANDES OBRAS	4233,26
107	PARAMENTOS	MAMPOSTERIA 0,10 Y 0,15 HASTA 2,20 M. DE ALTURA PRECIO X METRO CUADRADO	3333,69
108	PARAMENTOS	MAMPOSTERIA 0,10 Y 0,15 MAS DE 2,3 M HASTA 3,5 M DE ALTURA PRECIO X METRO CUADRADO (ADICION 15%)	3833,74
109	PARAMENTOS	MAMPOSTERIA 0,20 Y 0,30 HASTA 2,2 M DE ALTURA PRECIO X METRO CUADRADO	7667,49
110	PARAMENTOS	MAMPOSTERIA 0,20 Y 0,30 MAS DE 2,3 M HASTA 3,5 M DE ALTURA PRECIO X METRO CUADRADO	8817,61
111	PARAMENTOS	MAMPOSTERIA 0,15 LADRILLO VISTO HASTA 2M S/ EMBOQUILLADO PRECIO X METRO CUADRADO	6320,25
112	PARAMENTOS	MAMPOSTERIA 0,15 LADRILLO VISTO MAS 2M HASTA 3,5 M DE ALTURA PRECIO X METRO CUADRADO S/EMBOQUILLADO	7268,29
113	PARAMENTOS	MAMPOSTERIA LADRILLOS HUECOS 0,12 (12X18X33) PRECIO X METRO CUADRADO	2742,21
114	PARAMENTOS	MAMPOSTERIA LADRILLOS HUECOS 0,18 (18X18X33) PRECIO X METRO CUADRADO	2742,21
115	PARAMENTOS	MAMPOSTERIA 0,12 LADRILLOS HUECOS (12X18X33) MAS DE 2,2 mts. De Altura PRECIO X METRO CUADRADO	3809,93
116	PARAMENTOS	MAMPOSTERIA 0,18 LADRILLOS HUECOS (18X18X33) MAS DE 2,2 mts. De Altura PRECIO X METRO CUADRADO	3809,93
117	PARAMENTOS	MAMPOSTERIA BLOQUES INDUSTRIALES (20X20X40) HASTA 2,2mts. PRECIO X METRO CUADRADO	5291,57
118	PARAMENTOS	MAMPOSTERIA BLOQUES INDUSTRIALES(20X20X40) MAS DE 2,2mts. HASTA 3,5M PRECIO X METRO CUADRADO	6085,31
119	PARAMENTOS	EMBOQUILLADO X M2 Enrasado	1676,19
120	PARAMENTOS	EMBOQUILLADO A MAS DE DE 2M DE ALTURA Enrasado (Agregar 25%)	2114,13
121	PARAMENTOS	EMBOQUILLADO X M2 Junta Tomada	2539,95
122	PARAMENTOS	PILAR LADRILLO VISTO EMBOQUILLADO JUNTA TOMADA DE 0,30x0,30x1m LINEAL	10570,66
123	PARAMENTOS	PILAR LADRILLO VISTO 0,45x0,45x1mLINEAL MAS ARMADO, LLENADO DE COLUMNA HUECO CENTRAL Y EMBOQUILLADO JUNTA TOMADA	18413,40
124	PARAMENTOS	CASTIGADO CEMENTICIO X M2	1182,91
125	PARAMENTOS	RUSTICO EXTERIOR HASTA 2,5 M ALTURA X M2	2688,44
126	PARAMENTOS	RUSTICO FRATAZADO INCLUYE CASTIGADO CEMENTICIO CON IMPERMEAB EXTERIOR HASTA 2,7 M ALTURA	3871,36
127	PARAMENTOS	RUSTICO FRATAZADO INCLUYE CASTIGADO CEMENTICIO CON IMPERMEAB EXTERIOR EN ALTURA (MAS DE 3 M Y HASTA 7M DE ALTURA)	4731,66
128	PARAMENTOS	RUSTICO INTERIOR O EXTERIOR GRANDES SUP X M2	2258,29
129	PARAMENTOS	RUSTICO INTERIOR HABITACIONES X M2	2688,44
130	PARAMENTOS	RELLENO DE CAÑERIAS EN MUROS (GAS - SANITARIOS AGUA FRIA O CAL. TAPADO) X M.LINEAL	358,40
131	PARAMENTOS	RELLENO DE CAÑERIAS EN MUROS (ELECTRICIDAD TAPADO) X M.LINEAL	257,60
132	PARAMENTOS	FINO INTERIOR X M2	1689,88
133	PARAMENTOS	REVEST MUROS (COLOC DE CERAMICOS INT) SIN JAHARRO HASTA 2,5 M DE ALTURA	2742,21
134	PARAMENTOS	REVEST MUROS (COLOC DE CERAMICOS) EN ALTURA SIN JAHARRO EXT DE 2,5 HASTA 4 MTS DE ALTURA (FRENT EDIF PATIOS AL EXT ETC.)	5914,57
135	PARAMENTOS	MOCHETAS, GUARDAPOLVOS PEQUEÑOS HASTA 7X10CM LISOS SIN ADORNOS X M LINEAL	3226,13
136	PARAMENTOS	DURLOCK REVEST MEDIO FORRO PLACAS 12,5 PERFILERIA 70mm TERMINADO (TABIQUE O CIELORRASO) SIN AISLACION TERM X M2	4091,87
137	PARAMENTOS	DURLOCK TABIQUE FORRADO PLACAS 12,5 PERFILERIA 70mm SIN AISLACION TERM O ACUSTICA X M2	4677,89
138	PARAMENTOS	DURLOCK TABIQUE FORRADO PLACAS 9,5 PERFILERIA 35mm SIN AISLACION TERM O ACUSTICA X M2	4301,51
139	PARAMENTOS	MAMPOSTERIA 0,30 LADRILLO VISTO HASTA 2mts. S/ EMBOQUILLADO PRECIO X METRO CUADRADO	6398,49
140	PARAMENTOS	MAMPOSTERIA 0,30 LADRILLO VISTO ALTURA MAS DE 2mts. HASTA 3,5M S/ EMBOQUILLADO PRECIO X METRO CUADRADO	9409,55
141	PARAMENTOS	REVEST MUROS (COLOC DE CERAMICOS) EN ALTURA MOCHETAS JAMBAS ETC X MLINEAL	3871,36
142	PARAMENTOS	REVEST MUROS (COLOC DE CERAMICOS) EN ALTURA SIN JAHARRO EXT SUP A 4 MTS DE ALTURA (FRENT EDIF PATIOS AL EXT ETC.)	7688,94
143	PARAMENTOS	REVEST MUROS (COLOC DE PORCELANATO) EN INTERIOR (COCINA BAÑO ETC.)	5807,03
144	PARAMENTOS	FINO EXTERIOR X M2	1790,83
145	PARAMENTOS	BABETAS (MATERIAL) TRIANGULAR EN ALTURA TERMINACIONES ESQUINEROS ANGULOS TECHOS TAPIAS ETC. X ML	2247,54
146	PARAMENTOS	RUSTICO JASPEADO CON CUCHARA SIN BASE DE REVOQUE	2473,37
147	PARAMENTOS	RUSTICO JASPEADO CON SALPICADORA EN BASE DE JAHARRO NIVELADO (IGGAM SOBRE REVOQUE GRUESO APLOMADO)	5484,42
148	PARAMENTOS	RUSTICO JASPEADO CON SALPICADORA EN BASE DE JAHARRO NIVELADO EN ALTURA (IGGAM SOBRE REVOQUE GRUESO APLOMADO)	6344,72
149	PARAMENTOS	RUSTICO EXTERIOR EN ALTURA MAS DE 3 M HASTA 7 M ALTURA	3548,74
150	PARAMENTOS	DURLOCK REVEST MEDIO FORRO (TABIQUE O CIELORRASO) PLACAS SOLA 12,5 X M2	1807,24
151	PARAMENTOS	DURLOCK PERFILERIA SOLA 70mm (TABIQUE O CIELORRASO) SIN AISLACION TERM X M2	1432,15
152	PARAMENTOS	DURLOCK AISLACION TERM EN TABIQUE O CIELORRASO ENTRETEIDO DE ALAMBRE GALVANIZADO X M2	784,27
153	PARAMENTOS	DURLOCK REVEST MEDIO FORRO (TABIQUE O CIELORRASO) PLACAS SOLA 9,5 X M2	1602,65
154	PARAMENTOS	DURLOCK PERFILERIA SOLA 35mm (TABIQUE O CIELORRASO) SIN AISLACION TERM X M2	1432,15
155	PARAMENTOS	DURLOCK PERFIL OMEGA FIJACION CON TACOS EN MURO X M2	1344,22
156	PARAMENTOS	DURLOCK REVEST MEDIO FORRO PLACAS 9,5 PERFILERIA 35mm TERMINADO (TABIQUE O CIELORRASO) SIN AISLACION TERM X M2	3887,27
157	PARAMENTOS	DURLOCK COLOC CINTA (TABIQUE O CIELORRASO) X M2	852,47
158	PARAMENTOS	DURLOCK CAJON DOS CARAS PLACAS 9,5 PERFILERIA 35 - 70 mm X M3	69899,49
159	CUBIERT CIELORR AISLAC	COLOC DE CUBIERTA CHAPA X M2 ESTRUCT + CHAPAS SIN APRETADA NI CANALETAS	6989,95
160	CUBIERT CIELORR AISLAC	COLOC DE CUBIERTA CHAPA X M2 Y HASTA 3,5M DE ALTURA(CHAPA SOLA, SOBRE ESTRUCTURA EXISTENTE, SIN APRETADA NI CANALETAS)	2455,98
161	CUBIERT CIELORR AISLAC	COLOC DE CUBIERTA TEJAS FRANCESA CON MEZCLA EN ESTRUCTURA DE HORMIGON X M2	5108,04
162	CUBIERT CIELORR AISLAC	COLOC DE CUBIERTA TEJAS COLONIAL CON MEZCLA EN ESTRUCTURA DE HORMIGON X M2	4570,35
163	CUBIERT CIELORR AISLAC	COLOC DE AISLANTE TERMICO (LANA DE VID O SIMILAR) INCLUYE ENTRETEIDO DE ALAMBRE GALV MENOS DE 60M2	1639,95
164	CUBIERT CIELORR AISLAC	CIELORRASO DURLOCK CON PERFILERIA 35 MM (MAYOR A 12 M2)	3887,27
165	CUBIERT CIELORR AISLAC	CIELORRASO DURLOCK (MENOS DE 3 M2) TRABAJO MINIMO/ DETALLES / CAJONES /DESNIVELES	20838,21
166	CUBIERT CIELORR AISLAC	CIELORRASO "CIELOTEX" HASTA 2,7 M DE ALTURA	1943,64
167	CUBIERT CIELORR AISLAC	CIELORRASO TELGOPOR HASTA 2,7 M DE ALTURA X M2	1182,91
168	CUBIERT CIELORR AISLAC	COLOC DE MEMB ALUM DETALLES ESPECIALES EMBUD BABETAS TRAB MINIMO UNITARIO /M LINEAL O UNIDAD	3763,82
169	CUBIERT CIELORR AISLAC	COLOC DE REJILLAS VENT; GAS; CIELORR ETC 30X15 EL PAR EN ALTURA HASTA 3MTS(INCLUYE EL PASE DE MURO HASTA 0,3M ESPESOR)	3279,90
170	CUBIERT CIELORR AISLAC	COLOC DE MOLDURA TELGOPOR X ML	804,09

LOS PRECIOS SUGERIDOS SON SOLO A NIVEL DE REFERENCIA Y POR TRABAJOS UNITARIOS, EN MAYOR CANTIDAD ESTOS VARIAN A CRITERIO DEPENDIENDO DEL VOLUMEN O CANTIDAD

N°	RUBRO	MANO DE OBRA	Lista 64
171	CUBIERT CIELORR AISLAC	COLOC DE MEMBRANA ALUMINIZADA EN LOSA (LAMIPLAS X ROLLO 10 M2)	13979,90
172	CUBIERT CIELORR AISLAC	COLOC DE MEMBRANA ALUMINIZADA BABETAS X ML	1881,91
173	CUBIERT CIELORR AISLAC	COLOC DE MEMBRANA ALUMINIZADA EN CHAPA ACANALADA (LAMIPLAS X ROLLO 10 M2)	17367,34
174	CUBIERT CIELORR AISLAC	COLOC DE REJILLAS VENT; GAS; CIELORR ETC 15X15 EL PAR EN ALTURA HASTA HASTA 3 MT(INCLUYE PASE DE MURO HASTA 0,3M ESPESOR)	2688,44
175	CUBIERT CIELORR AISLAC	COLOC DE ENTABLONADO MADERA 1/2" HASTA 1y1/2" X M2	4624,12
176	CUBIERT CIELORR AISLAC	COLOC DE ESTRUCTURA VIGAS O CABIO MADERA 5"X3" HASTA 3 M LUZ X MLINEAL	1559,30
177	CUBIERT CIELORR AISLAC	COLOC DE ESTRUCTURA VIGAS CABIOS MADERA HASTA 7" HASTA 5 M LUZ X MLINEAL	1236,68
178	CUBIERT CIELORR AISLAC	COLOCACION DE HERRAJES DE APOYO EN VIGAS ESTR MADERA C/U	1344,22
179	CUBIERT CIELORR AISLAC	COLOCACION DE ESTRUCTURA MADERA ALFAJAS 2"X3" PARA TECHO SOBRE VIGAS ESTR MADERA C/U X MLINEAL	821,59
180	CUBIERT CIELORR AISLAC	COLOC DE CUBIERTA TEJAS FRANCESA CLAVADA EN ESTRUCTURA DE MADERA X M2	3817,59
181	CUBIERT CIELORR AISLAC	COLOC DE CUBIERTA TEJAS COLONIAL CLAVADA EN ESTRUCTURA DE MADERA X M2	4516,58
182	CUBIERT CIELORR AISLAC	COLOC DE AISL TERM (LANA DE VID O SIMILAR) ENTRETEJE DE ALAMB GALV. O RED PLAST. SUPERF SUPERIOR A 60M2 Y HASTA 4,5M DE ALT	1290,45
183	CUBIERT CIELORR AISLAC	CIELORRASO DURLOCK CON PERFILERIA 35 MM (MENOS DE 12 M2)	4859,09
184	CUBIERT CIELORR AISLAC	CIELORRASO DURLOCK CON PERFILERIA 70 MM (MAYOR A 12 M2)	4923,79
185	CUBIERT CIELORR AISLAC	ARREG. EN CIELORR DE YESO AGUJEROS DE DIAMETROS HASTA 70 CM CON AGREG DE METAL DESPLEG. ALFAJ. X UNID.	5743,49
186	TERMINAC PINTURA	PINTURA MUROS CIELORR LATEX EXTERIOR X M2 PARED VIRGEN, SELLADOR FIJADOR Y DOS MANOS PINT (ALT HASTA 5M)	1375,81
187	TERMINAC PINTURA	PINTURA MUROS CIELORR LATEX EXT. X M2 DOS MANOS ARREG. GRIETAS MEDIANAS A GRANDES SACAR PINT VIEJA (ALT HASTA 5M)	1650,97
188	TERMINAC PINTURA	PINTURA MUROS CIELORR. INTERIOR X M2 PARED VIRGEN, SELLADOR FIJADOR Y DOS MANOS LATEX	1058,31
189	TERMINAC PINTURA	PINTURA MUROS CIELORR. INTERIOR X M2 ARREGLOS MENORES ENDUIDO, SELLADOR FIJADOR Y DOS MANOS LATEX	1269,98
190	TERMINAC PINTURA	PINTURA MUROS CIELORR. LATEX SATINADO INT COLOR, X M2 TERMINACION FINA, PLANCHADO ENDUIDO Y TERMINACION	3174,94
191	TERMINAC PINTURA	ENDUIDO (PLANCHADO COMPLETO) MUROS CIELORRASOS LIJADO TERMINACION FINA X M2	906,93
192	TERMINAC PINTURA	PINT PISOS IMPERMEABILIZANTE ACRILICO X M2 2 MANOS	1435,87
193	TERMINAC PINTURA	PINTURA ASFALTICA EXT MUROS HASTA 3M ALTURA X M2	801,12
194	TERMINAC PINTURA	PINTURA ASFALTICA EXT MUROS EN ALTURA SUPERIOR A 3M Y HASTA 8M X M2	1633,05
195	TERMINAC PINTURA	PINTURA ASFALTICA O EMULSION TECHOS LOSA X M2	740,82
196	TERMINAC PINTURA	PINT MEMBRANA LIQUIDA CUBIERTAS IMPERMEABILIZANTE 4 MANOS 40 MICRONES X M2	2328,29
197	TERMINAC PINTURA	LAVADO CON ACIDO O LAVANDINA MUROS LADRILLO VISTO Y PINTURA ACRILICA 3 MANOS X M2 HASTA 2,7M DE ALTURA	2751,62
198	TERMINAC PINTURA	LAVADO CON ACIDO O LAVANDINA MUROS X M2 HASTA 2,7M DE ALTURA	592,66
199	TERMINAC PINTURA	LIJADO CARPINTERIA METALICA X M2	689,22
200	TERMINAC PINTURA	REMOCION COMPLETA DE PINTURA VIEJA CON REMOVEDOR O PROCESO MECANICO CARPINTERIA METALICA REJAS ETC X M2	1816,47
201	TERMINAC PINTURA	PINT CARPINT VIDRIO REPARTIDO X M2 X MANO	748,95
202	TERMINAC PINTURA	PINT CARPINT X MANO X M2	861,52
203	TERMINAC PINTURA	PINT CARPINT CELOSIA XM2 XMANO	1033,83
204	TERMINAC PINTURA	PINT CARPINT PUERT CHAPA LIJADO ANTIOX O CONVERT Y PINTURA SINTETICO 2 MANOS EN PTA 2X0,80 - 0,90 COMPLETA Y MARCO	12455,76
205	TERMINAC PINTURA	PINT CARPINT VENTANA CHAPA CELOCIA LIJAD ANTIOX O CONVERT Y PINT SINTET 2 MANOS EN VENT 1,2MX1M COMPLETA Y MARCO	7063,11
206	TERMINAC PINTURA	PINT CARPINT VENTANA CHAPA CELOCIA LIJAD ANTIOX O CONVERT Y PINT SINTET 2 MANOS EN VENT 1,5MX1M COMPLETA Y MARCO	8303,71
207	TERMINAC PINTURA	PINT CARPINT VENTANA CHAPA CELOCIA LIJAD ANTIOX O CONVERT Y PINT SINTET 2 MANOS EN VENT 2MX1M COMPLETA Y MARCO	12764,33
208	TERMINAC PINTURA	PINT CARPINT VENT CHAPA HOJA VIDR REPARTID LIJAD ANTIOX O CONVERT Y PINT SINTET 2 MANOS EN VENT 1,5MX1M COMPL Y MARCO	5872,14
209	TERMINAC PINTURA	PINT CARPINT VENT CHAPA HOJA VIDR REPARTID LIJAD ANTIOX O CONVERT Y PINT SINTET 2 MANOS EN VENT 2MX1M COMPL Y MARCO	7370,05
210	TERMINAC PINTURA	PINT CARPINT VENT CHAPA HOJA VIDR REPARTID LIJAD ANTIOX O CONVERT Y PINT SINTET 2 MANOS EN VENT 1,2MX1M COMPL Y MARCO	4973,40
211	TERMINAC PINTURA	PINT CARPINT PUERT MADERA LIJADO Y PINTURA SINTETICO 2 MANOS EN PTA 2X0,80 - 0,90 COMPLETA Y MARCO	10379,80
212	TERMINAC PINTURA	PINT CARPINT VENTANA MADERA CELOCIA LIJAD Y PINT SINTET 2 MANOS EN VENT 1,2MX1M COMPLETA Y MARCO	9974,99
213	TERMINAC PINTURA	PINT CARPINT VENTANA MADERA CELOCIA LIJAD Y PINT SINTET 2 MANOS EN VENT 1,5MX1M COMPLETA Y MARCO	11208,46
214	TERMINAC PINTURA	PINT CARPINT VENTANA MADERA CELOCIA LIJAD Y PINT SINTET 2 MANOS EN VENT 2MX1M COMPLETA Y MARCO	12763,70
215	TERMINAC PINTURA	PINT CARPINT X CANTIDAD X M2 (MAYOR A 4 UNIDADES O SUPERFICIES MAYORES A 18 M2) X MANO	689,22
216	TERMINAC PINTURA	REJA METALICA LIJADO Y RASPADO CON ESPALUA SI LA PINTURA O EL SUSTRATO ESTAN EN BUENAS CONDICIONES	3736,73
217	TERMINAC PINTURA	REJA METALICA REMOCION COMPLETA PINTURA C/ REMOVEDOR X M2	4722,81
218	TERMINAC PINTURA	PINT REJA METALICA COLOC DE ANTIOXIDO O CONVERT O PINT SINTET X MANO X M2	1292,29
219	TERMINAC PINTURA	PINT REJA METALICA LIJAD PINT 1 MANO DE ANTIOXIDO O CONVERTIDOR Y ESMALTE SINTET 2 MANOS X M2	7638,84
220	TERMINAC PINTURA	PINT REJA METALICA CON REMOVEDOR COLOC DE ANTIOXIDO O CONVERT + PINT SINTET 2 MANOS X M2	5513,75
221	TERMINAC PINTURA	COLOC DE ALACENAS COCINAS EN MDF O MADERA DE 0,5X0,8 A 0,50 DE ALTURA SOBRE MESADA X ML SIN COLOC CERAM	13784,38
222	TERMINAC PINTURA	COLOC DE BAJOMESADAS COCINAS EN MDF O MADERA 0,6X0,85, TRAMOS SIN PILETA COC, NI CONEX DE AGUA GAS ETC, SIN COLOC CERAM	11486,98
223	TERMINAC PINTURA	COLOC DE ALACENAS COCINAS EN MDF O MADERA DE 0,5X0,8 A 0,50 DE ALTURA SOBRE MESADA CON CONEX CAMPANA, EXTRACT, ETC. ML	5226,58
224	TERMINAC PINTURA	COLOC DE BAJOMES COCIN EN MDF O MADERA 0,6X0,85, TRAMOS CON PILETA COCINA, Y CONEX DE AGUA GAS ETC SIN COLOC CERAM	4135,31
225	TERMINAC PINTURA	COLOC DE ALACENAS COCINAS EN AP INOX O CHAPA 0,5X0,8 A 0,50 DE ALTURA SOBRE MESADA X ML, SIN COLOC CERAM	2010,22
226	TERMINAC PINTURA	COLOC DE BAJOMESADAS COCIN EN AP INOX O CHAPA (0,6X0,85), TRAMOS SIN PILETA COC, NI CONEX DE AGUA GAS ETC. SIN COLOC CERAM	3446,09
227	TERMINAC PINTURA	COLOC DE ALACENAS COCINAS EN AP INOX O CHAPA 0,5X0,8 A 0,50 DE ALTURA SOBRE MESADA X ML SIN COLOC CERAM	14786,43
228	TERMINAC PINTURA	COLOC DE BAJOMESADAS COCIN EN AP INOX O CHAPA (0,6X0,85), TRAMOS CON PILETA COC, Y CONEX DE AGUA GAS ETC. SIN COLOC CERAM	15162,81
229	TERMINAC PINTURA	ESTANTERIAS MELAMINA/MADERA, SOBRE ESTRUCT METAL CON TERMINAC. BORDES EN ANGULOS, FRESADOS ETC. COLOCAC/FIJACION X M2	2568,25
230	TERMINAC PINTURA	COLOCACION DE ADORNOS CUADROS REPISAS ESPEJOS SOPORTES ETC HASTA 0,30X0,30CM DE LADO, PEGADOS O COLGADOS X UNIDAD	607,07
231	TERMINAC PINTURA	COLOC DE ESPEJOS PEGADOS O COLGADOS EN BAÑO, COCINA, LOC COMERCIAL ETC X M2	3840,53
232	TERMIN. PINT. X VOLUM.	PINT. LATEX INT. BLANCO GRANDES SUPERF. (BARRIOS ESCUELAS ETC. CON DETALLES GRIETAS ARREGLOS LIJADO FIJADOR Y LATEX 2 MANOS)	1036,51
233	TERMIN. PINT. X VOLUM.	PINT LATEX INT COLOR GRANDES SUPERFICIES (BARRIOS ESCUELAS ETC. CON DETALLES GRIETAS ARREGLOS LIJADO FIJADOR Y LATEX 2 MANOS)	1209,74
234	TERMIN. PINT. X VOLUM.	PINTURA LATEX BLANCO MUROS INTERIOR ENDUIDO TRABAJOS DE ARREGLOS MENORES GRANDES SUPERFICIES (BARRIOS ESCUELAS ETC)	872,92
235	TERMIN. PINT. X VOLUM.	PINTURA LATEX COLOR MUROS INTERIOR ENDUIDO TRABAJOS DE ARREGLOS MENORES (BARRIOS, ESCUELAS ETC)	1048,64
236	TERMIN. PINT. X VOLUM.	PINT LATEX INT. BLANCO (SUSTRATO EN BUEN ESTADO LIJADO FIJADOR Y LATEX 2 MANOS, BARRIOS ESCUELAS ETC.)	657,53
237	TERMIN. PINT. X VOLUM.	PINT. LATEX INT COLOR GRANDES SUPERF.(SUSTRATO EN BUEN ESTADO LIJADO FIJADOR Y LATEX 2 MANOS, BARRIOS ESC.)	830,98
238	TERMIN. PINT. X VOLUM.	PINT. LATEX EXT. GRANDES SUPERF. DOS MANOS SOLO PINTURA SIN ARREGLOS NI ENDUIDO EN ALTURA SUP A 5M ALTURA X M2	2310,92
239	ESTRUCT. MET.	REJAS SIMPLES SIN MOLD O ADORNOS X M2 SIN COLOCAC. M DE OBRA (PREC. ENTRE EL 90 A 100% DEL COSTO TOT DE LOS MAT PARA SU CONST)	14968,41
240	ESTRUCT. MET.	REJAS VALLADOS INSTALAC. 2M DE ALTURA X ML. M DE O SOPORT EN MURO INF. O BASE DE H° EN TIERRA (SIN CONSTRUCC MUROS O PILARES)	2947,17
241	ESTRUCT. MET.	REJAS X M2 M DE OBRA COLOCACION EN VENTANAS (AMURADO) HASTA 2,5 M DE ALTURA (P BAJA)	5288,74
242	ESTRUCT. MET.	REJAS X M2 M DE OBRA COLOCACION EN VENTANAS (AMURADO) HASTA 6,5 M TRABAJO EN ALTURA	14808,49
243	ESTRUCT. MET.	REJAS PUERTAS DE SEGURIDAD COLOCACION. AMURADO DIMENSIONES REJA HASTA 2 M2. M DE OBRA	6876,74
244	ESTRUCT. MET.	PORTONES, REJA COMBINADO PLANCH. HIERRO LISO, C. ESTRUCTUR. DISEÑOS SIMPLES X M2. M.O. MONTO 100% COSTO. MATERIAL.	24167,52
245	ESTRUCT. MET.	COLOCACION PUERTAS O PORTONES, TIPO REJAS DE SEGURIDAD VALORES X M2	4960,70
246	ESTRUCT. MET.	REPARACION TRABAJO MINIMO SOLDADURA (TRABAJO UNICO TRASLADO DE EQUIPO Y OPERARIO PARA ESE TRABAJO ESPECIFICO)	8710,55
247	ESTRUCT. MET.	SOP, PROTECC, COBERTORES ETC TRAB DETALLES HERRERIA CHICOS, M OBRA S/ COLOCACION (PRECIO APROX X M2)	11183,92
248	ESTRUCT. MET.	COLOC VIGAS ESTR. CONSTRUCC. EN SECO POR m. lineal muro de 0,15 hasta 4m luz x 1 PERF MET "I"(IPN, UPN), VIGUETAS, VIG PREMOLD.)	12366,83
249	ESTRUCT. MET.	COLOC VIGAS ESTR. CONSTRUCC. EN SECO POR m. lineal muro de 0,30 hasta 4m luz hasta 2 PERF MET "I"(IPN, UPN, VIGUETAS, VIG PREM.)	15055,28
250	ESTRUCT. MET.	ARMADO Y COLOCACION DE CORREAS HASTA 4 M ALTURA X M2 INCLUYE AMURADO ANTIOXIDO Y SOLDADURAS NECES X M2	4032,66
251	ESTRUCT. MET.	COLOCACION Y ATORNILLADO DE CHAPAS SIN APRETADA LATERAL XM2	2957,29
252	ESTRUCT. MET.	APRETADA MATERIAL 0,15X 0,25 CM DE ALTO COLOC MAMP. CON TERMINACION RUSTICO FRATAZADO Y BABELA MATERIAL X ML	5376,88
253	ESTRUCT. MET.	COLOC DE CANALETA COMÚN INTERIOR O LIMAHOYA X ML	3851,71
254	ESTRUCT. MET.	COLOC DE CANALETA COMÚN EXTERIOR CON GRAMPAS X ML	2985,25
255	ESTRUCT. MET.	CENEFA ZINGUERIA DE TERMINAC PERIMETRAL SOBRE CUBIERTA X ML	3763,82

N°	RUBRO	MANO DE OBRA	Lista 64
256	ESTRUCT. MET.	CENEFAS ZINGUERIA DE TERMINACION PERIMETRAL REMATE Y CIERRE LATERAL DE TERMINACION HASTA CIELORRASO X ML	5484,42
257	CARPINTERIAS	COLOCAR PUERTA HASTA 2m2 CON MOCHETAS TERMINACION C/RUSTICO FRATAZADO	20529,92
258	CARPINTERIAS	COLOCAR VENTANA CHAPA O MADERA HASTA 2m2 CON MOCHETAS TERMINACION C/RUSTICO FRATAZADO	21996,34
259	CARPINTERIAS	DINTEL H° PRECIO X ML	8040,89
260	CARPINTERIAS	ARMADO Y COLOCACION DE ALFEIZAR (TERMINACION SUP DEL ANTEPECHO) HªAº U OTRO MATERIAL GRANIT MARMOL ETC. HASTA 1,2 X 0,3 M	14473,59
261	CARPINTERIAS	RETIRO DE CARPINTERIA PUERTAS VENTANAS HASTA 2M2 CON MARCO	7236,80
262	CARPINTERIAS	RETIRO DE CARPINTERIA LIVIANA TIPO VAIVÉN	5456,32
263	CARPINTERIAS	COLOCACION DE CARPINTERIA LIVIANA TIPO VAIVÉN	17230,47
264	CARPINTERIAS	ARREGLO DE MARCOS JAMBAS PTAS VENT CHAPA REEMPLAZO HASTA 0,70CM. SOLDADO Y COLOCACION X JAMBA	18720,29
265	CARPINTERIAS	ARREGLO DE JAMBAS PTAS CHAPA REPARACIONES MENORES COLOC DE VISAGRAS SOLDADURAS X HOJA	12220,19
266	CARPINTERIAS	ARREGLO DE JAMBAS VENTANAS CHAPA REPARACIONES MENORES COLOC DE VISAGRAS SOLDADURAS X HOJA	12220,19
267	CARPINTERIAS	RETIRO DE CARPINTERIA PUERTAS VENTANAS TIPO CAJON MARCO METALICO O MADERA HASTA 2M2 X UNIDAD	10912,63
268	CARPINTERIAS	MOCHETAS EN JAMBAS, DINTEL O ALFEIZAR (TERMINACION SUP DEL ANTEPECHO) POR ML EN MATERIAL RUSTICO (VANO P/ CARP ALUMINIO)	4006,62
269	CARPINTERIAS	RETIRO DE CARPINTERIA PUERTAS VENTANAS HASTA 7,5 M2 CON MARCO	12118,76
270	CARPINTERIAS	COLOCAR PUERTA EN TABIQUERIA DURLOCK	19552,31
271	CARPINTERIAS	COLOCAR VENTANA HASTA 2m2 EN TABIQUERIA DURLOCK	15641,84
272	CARPINTERIAS	COLOCAR PUERTA EN TABIQUERIA DURLOCK CON ESTRUCTURA DE REFUERZO EN CAÑO ESTRUCTURAL	23218,36
273	CARPINTERIAS	COLOCAR VENTANA HASTA 2m2 EN TABIQUERIA DURLOCK CON REFUERZOS EN CAÑO ESTRUCTURAL	21996,34
274	CARPINTERIAS	COLOCAR VENTANA ALUMINIO HASTA 2m2 EN VANO TERMINADO SOLO COLOC (SIN ARREG EN MOCHET, DINTEL, JAMBA NI ANTEPECHO)	10797,76
275	CARPINTERIAS	COLOCAR VENTANA ALUMINIO HASTA 2m2 (SOLO COLOCACION CON TACOS Y ESPUMA O SILICONA SOBRE VANO TERMINADO)	17108,27
276	CARPINTERIAS	COLOCAR PUERTA ALUMINIO HASTA 2M2 (SOLO COLOCACION CON TACOS Y ESPUMA O SILICONA SOBRE VANO TERMINADO)	14664,23
277	CARPINTERIAS	COLOCAR PUERTA VIDREIRA ALUMINIO CORREDIZA HASTA 4M2 CALADO PARA EMBUTIR EN PISO Y TERMINACIONES EN JAMBAS SIN SOLIA	31360,00
278	CARPINTERIAS	AJUSTE DE HOJAS SOBRE MARCO COLOCADO PUERTA O VENTANA HASTA 2M2	18379,17
279	CARPINTERIAS	COLOC. PUERTA VID TEMPLADO O SIMILAR ESPESOR 8-10 MM FRENO HIDRAULICO EXTERNO(EN PARTE SUP PUERTA)	32163,54
280	ELECTRICIDAD	BOCA ELECT EMBUT MENOR A 5 BOCAS EN UNA MISMA DEPENDENCIA Y HASTA 4ml A MAYOR LONG. OTRA BOCA O VALOR PROPORCIONAL A LA DIST	7552,76
281	ELECTRICIDAD	BOCA ELECTRICA EMBUTIDA HASTA 7 BOCAS EN UNA MISMA DEPENDENCIA	5790,79
282	ELECTRICIDAD	BOCA ELECTRICA EMBUTIDA QUE SUPERE 7 BOCAS EN UNA MISMA DEPENDENCIA	5109,52
283	ELECTRICIDAD	BOCA ELECTRICA AEREA HASTA 4ml	5491,29
284	ELECTRICIDAD	BOCA ELECTRICA EMBUTIDA SOLO CAÑERIA SIN CABLEADO HASTA 4 ML	5286,93
285	ELECTRICIDAD	BOCA ELECTRICA EMBUTIDA SOLO CABLEADO O AEREA POR BOCA HASTA 4ML	2265,83
286	ELECTRICIDAD	TABAJO ELECTRICIDAD MINIMO	5126,29
287	ELECTRICIDAD	TOMACORRIENTES, LLAVES, ETC REPOSICION	2745,64
288	ELECTRICIDAD	COLOC O RECAMBIO LUMINARIAS, DICROICAS FOCOS ETC.	1189,78
289	ELECTRICIDAD	COLOC DE CAB CANAL O CAÑO PVC AEREO + TACOS O GRAMP ATORN HASTA 19X20MM (CCAN) / 25MM O 1" (CAÑ PVC) X ML SIN CABL	439,93
290	ELECTRICIDAD	COLOC DE CABLE CANAL AUTOADHESIVO + TACOS Y TORNILLOS PARA REFUERZO FIJACION HASTA 50X30 X ML SIN CABLEADO	671,81
291	ELECTRICIDAD	CONEXIONADO SOLO - TABLERO DOMICILIARIO MONOFASICO - DISYUNTOR Y DOS CIRCUITOS - SIN COLOC JABALINA	7552,76
292	ELECTRICIDAD	COLOCACION ARMADO Y CONEXIONADO TABLERO DOMICILIARIO MONOFASICO (EMBUTIDO) DISYUNTOR Y DOS CIRCUITOS - SIN JABALINA	17372,37
293	ELECTRICIDAD	COLOCACION ARMADO Y CONEXIONADO TABLERO DOMICILIARIO MONOFASICO (AEREO) DISYUNTOR Y DOS CIRCUITOS - SIN JABALINA	11581,58
294	ELECTRICIDAD	COLOCACION JABALINA 5/8 X 1,5 m - CAÑERIA EMBUTIDA Y CABLEADO TIERRA HASTA 1,5 ml -	8190,79
295	ELECTRICIDAD	ACOMETIDA MONOFASICA COL CAJA MEDIDOR, CAÑO 1y1/4 " CABLEADO HASTA LA PIPETA EXTERIOR CALZADO SIN AMURAR	31772,50
296	ELECTRICIDAD	ACOMETIDA MONOFASICA INTERNA SOLO RECABLEADO HASTA LA PIPETA EXTERIOR, Y CONEXIÓN EN TABLERO PPAL	21101,97
297	ELECTRICIDAD	COLOC Y CONEXIONADO APLIQ. CARTELES INTERN O ELEM SIMILARES DE ILUM LIVIANOS NO INCLUYE ELECT X UNID. Y HASTA 2,5 MT DE ALT.	8236,93
298	ELECTRICIDAD	COLOC VENT DE TECHO EXTRACTORES ETC	9774,11
299	ELECTRICIDAD	COLOCACION DE CAMPANA EXTRACTORA CON PASE DE MURO O CUBIERTA, MAS TOMA ELECTRICA Y TERMINACIONES	21101,97
300	ELECTRICIDAD	INST DE PORTERO ELECT FRENTE Y UN AIRICULAR EMBUTIDO SIN CERRAD ELECTRICA, CABLEADO Y ALIMENTAC S/ TRAFIO INDEP	22508,77
301	ELECTRICIDAD	COLOC DE PORTERO ELECTRICO UN AIRICULAR EMBUTIDO CON CERRADURA ELECTRICA	32356,36
302	ELECTRICIDAD	COLOC DE PORTERO ELECTRICO ADICIONAL POR AIRICULAR EMB SIN CERRADURA ELECTRICA, VALOR BOCA ELECTRICA O DISTANCIA PASES ETC	8722,15
303	ELECTRICIDAD	PASES DE MUROS 0,15 ESPESOR Y HASTA 12MM DIAMETRO DE BROCA X UNIDAD	293,28
304	ELECTRICIDAD	PASES DE MUROS 0,30 ESPESOR Y HASTA 12MM DIAMETRO DE BROCA X UNIDAD	537,69
305	ELECTRICIDAD	PASES DE MUROS 0,15 ESPESOR DESDE15MM HASTA 40 MM DIAMETRO DE BROCA X UNIDAD	733,21
306	ELECTRICIDAD	PASES DE MUROS 0,30 ESPESOR DESDE15MM HASTA 40 MM DIAMETRO DE BROCA X UNIDAD	1075,38
307	ELECTRICIDAD	PASES DE MUROS 0,15 ESPESOR DESDE40MM HASTA 65 MM DIAMETRO DE BROCA X UNIDAD	977,62
308	ELECTRICIDAD	PASES DE MUROS 0,30 ESPESOR DESDE40MM HASTA 65 MM DIAMETRO DE BROCA X UNIDAD	1222,02
309	ELECTRICIDAD	PASES DE COLUMNAS O VIGAS 0,15 ESPESOR HASTA 40 MM DIAMETRO DE BROCA X UNIDAD	1173,14
310	ELECTRICIDAD	PASES DE COLUMNAS O VIGAS 0,30 ESPESOR Y HASTA 40 MM DIAMETRO DE BROCA X UNIDAD	2444,04
311	ELECTRICIDAD	EJECUC DE TRAB ESPEC X UNID COLOC DE BOMB DE AGUA, MOTORES ELECT, PURIFICADORES EN PIGINAS ETC (HASTA 1HP)	12338,81
312	ELECTRICIDAD	INSTALACION SUBTERRANEA x ml SOLO CABLEADO CAVADO Y TAPADO S/CONTRAPISO NI ALBAÑILERIA	1288,41
313	ELECTRICIDAD	COLOCAC DE BANDEJAS PORTACAB ELECTRICAS HASTA 150 MM ANCHO, SIN CABLEADO POR ML (CABLEADO POR CIRC O BOCAS AEREAS)	782,25
314	ELECTRICIDAD	ARMADO Y CONEXIONADO TABLERO ELECTRICO MONOFASICO DE FUERZA PROTECCION DISYUNTOR CONTACTOR PTA TIERRA Y RELE TERMICO	42333,32
315	ELECTRICIDAD	ARMADO Y CONEXIONADO TAB ELECT TRIF DE FUERZA PROTECC DISYUNTOR CONTACTOR PTA TIERRA RELE TERMICO Y MANIOBRA	71782,59
316	ELECTRICIDAD	COLOC DE AIRE ACOND VENTANA HASTA 4000 FRIG Y HASTA 2.7 M DE ALTURA TERMINAC CON RUSTICO FRATAZADO SIN INST ELECT	27862,04
317	ELECTRICIDAD	COLOC DE AIRE ACOND SPLIT HASTA 4000 FRIG Y HASTA 4 M DE ALTURA SIN INST ELECT	25626,84
318	ELECTRICIDAD	RETIRO DE AIRE ACOND VENTANA (SEGÚN TAMAÑO Y ALTURA DE UBICACIÓN, Y SIN CERRAR HUECO)	2526,15
319	ELECTRICIDAD	COLOCACION SOPORTERIA AMURADO LCD, CABLEADO Y CONEXIONADO	11897,79
320	ELECTRICIDAD	COLOC DERIVADORES CAJA EMBUTIDA VIDEO X UNIDAD	2384,44
321	SANITARIOS	CONSTRUCCION DE CAMARA DE INSP 60X60 MAMPOSTERIA, CAVADO, C/TAPA Hº PREMOLDEADA+1 COJINETE DE PASO	46778,89
322	SANITARIOS	COLOC DE CAMARA DE INSP HºPREMOLDEADO 60X60 C/TAPA Hº +1 COJINETE DE PASO	21996,34
323	SANITARIOS	COLOCACION CAMARA DE INSP 60X60 PVC COLOC	13442,21
324	SANITARIOS	COLOC DE CAÑOS Ø 100;110 EN TIERRA C/CAÑERO DE HORMIGON PARA DESCARGA PLUVIAL O SANIT x ml.	3194,81
325	SANITARIOS	COLOC DE CAÑOS Ø 100;110 PVC EN TIERRA S/CAÑERO PARA DESCARGA PLUVIAL O SANIT x m. lin	2233,71
326	SANITARIOS	COLOC DE CAÑOS Ø 100;110 PVC HORIZONTAL O BAJADA PLUVIAL, SANIT, VENTILAC, ENGRAMPADA EN MURO x m.lin	1879,30
327	SANITARIOS	BAÑO BASICO GLOBAL COMPLETO ARMADO Y COLOC. S/CALADO, PIL DE PAT, DESCARG INOD, BIDE, LAVAT, BAÑERA, SIEMPRE INTERIOR DEL BAÑO	69235,52
328	SANITARIOS	Baño Básico Sanit. Coloc Codo Con Base P/Inodoro (NO INCLUYE CALADO Y REVESTIMIENTOS)	2714,54
329	SANITARIOS	Baño Cocina Lavadero Básico Sanit Coloc De Codos En Caños DE Ø 40;50;60 A 90º O 45º (NO INCLUYE CALADO NI REVESTIMIENTOS)	1122,36
330	SANITARIOS	Baño Coc. Lavadero Coloc. Pileta De Pátio (NO INCLUYE CALADO Y REVESTIMIENTOS)	2610,14
331	SANITARIOS	GRASERA, BOCA DE DESAG ABIER, BOCA DE ACCESO FABRIC "IN SITU" EN MAPOST. H° ETC. 0,20X0,2 A 0,30 X 0,30 O TAMAÑO SIMILAR	4698,25
332	SANITARIOS	COLOC DE CAÑOS Ø 100; 80;60; EN PASES DE MUROS 0,15 PARA BAJADA PLUV, SANIT ,VENT x Un.PVC O ZINC	2349,12
333	SANITARIOS	COLOC DE CAÑOS Ø 100; 80;60; EN PASES DE MUROS 0,30 PARA BAJADA PLUV, SANIT ,VENT x Un.PVC O ZINC	4280,63
334	SANITARIOS	COLOC DE CAÑOS Ø 100; 80;60; EN PASES DE CUBIERT CHAPA PARA BAJADA PLUV, SANIT ,VENT x Un.PVC O ZINC	3549,79
335	SANITARIOS	COLOC DE CAÑOS Ø 100; 80;60; EN PASES DE CUBIERT LOSA PARA BAJADA PLUV, SANIT ,VENT x Un.PVC O ZINC	8091,43
336	SANITARIOS	COLOC DE CODOS; TEE; BOCA ACCESO C/ TAPA Ø 100;110 PVC BAJADA PLUVIAL O SANIT x Un.PVC	1983,70
337	SANITARIOS	COLOC DE CODOS; TEE; BOCA ACCESO C/ TAPA Ø 100;110 PVC HORIZONTAL PLUVIAL O SANIT x Un.PVC (SUMAR CALADO Y REVEST)	2192,52
338	SANITARIOS	BAÑO CAÑERIA GLOBAL AGUA FRIA O CALIENTE SOLO INTERIOR CALADO Y COLOC X C/U POLIPROPILENO (ROSCA O FUSION)	59344,73
339	SANITARIOS	COLOC DE CAÑOS PPP O MANG 1/2" A 1" CAV EN TIERRA HASTA 20 CM Y TAPADO SIN COLOC DE PROTECC RIGIDA (LADRILL, HºETC) x mlin	1305,07
340	SANITARIOS	COLOC DE CAÑOS PPP O MANGUERA 1/2" A 1" INSTALACION AEREA FIJACIONES CON GRAMPAS EN MUROS TECHOS ETC.x mlineal	1160,47

N°	RUBRO	MANO DE OBRA	Lista 64
341	SANITARIOS	CALADO MURO X ML. COLOCACION CAÑOS DE Ø 1/2", 3/4", 1", SOLO AMURADO DE SOSTENIMIENTO SIN REVOQUE	3758,50
342	SANITARIOS	CALADO CONTRAPISO Y COLC CAÑERIA PISO BASICO Ø 110;100;60;40 CALZADO Y PENDIENTE S/CONTRAPISO NI REVESTIMIENTO x m LINEAL	12264,58
343	SANITARIOS	COLOC DE CODOS, CUPLAS, UNION RAPIDA, DOBLE, LLAVE ESFERICA ETC, EN PPP ACCESORIOS EN GRAL EN CAÑOS DE Ø 1/2", 3/4", 1"	1566,08
344	SANITARIOS	COLOCACION TRANSFERENCIA DUCHA CALADO CONEXION NIVELADO AMURADO. SIN COLOC CAÑERIA DUCHA CODOS ETC	15429,63
345	SANITARIOS	COLOCAR BIDE+ARMADO DE GRIFERIA+CONEXION FLEXIBLES (2)	16130,65
346	SANITARIOS	BIDE ARMADO GRIFERIA	1968,99
347	SANITARIOS	COLOCACION DE FLEXIBLES LAVATORIO BIDE INODORO C/U	1344,22
348	SANITARIOS	INODORO COLOCAR + ARMADO DE MOCHILA + FLEXIBLE (1)	15055,28
349	SANITARIOS	INODORO ARMADO MOCHILA	5376,88
350	SANITARIOS	INODORO, BIDE COLOCACION SOLO	8874,49
351	SANITARIOS	LAVATORIO COLOC CON ARMADO DE GRIFER NO INCLUYE CALADO NI CAÑERIA PARA CONEX A PILETA DE PATIO	8065,33
352	SANITARIOS	LAVATORIO COLOCACION SOLO	5794,51
353	SANITARIOS	COLOCACION DE BAÑERA COMUN	46982,46
354	SANITARIOS	COLOCACION DE BAÑERA CON HIDRO + INCLUYE INST ELECT PARA BOMBA	73577,12
355	SANITARIOS	COLOCACION DE RECEPTACULO 1X1 MTS CON CONEXION A PILETA DE PATIO Y TERMINACIONES	25888,24
356	SANITARIOS	RETIRO DE CUALQUIER ART SANIT (INOD BIDE LAVAT BANITORI ETC.)	4768,89
357	SANITARIOS	COLOC DE BANITORI, MELAMINA, ATORNILLADO SIN MENSULAS EN BAÑO CON CONEX DE SIFON Y ARM DE GRIF (SIN ROT DE MUROS NI PISOS)	13182,57
358	SANITARIOS	COLOC DE BANITORI, O SIMILAR, (MESADA CON MENS) EN BAÑO CON CONEX DE SIFON Y ARM DE GRIFERIA (SIN CALADO DE MUROS NI PISOS)	28711,52
359	SANITARIOS	COLOC DE GRIFERIA SOBREMESADA, COCINA, LAVADERO, BANITORI ETC, CONEXIÓN DE FLEXIBLES	4698,25
360	SANITARIOS	COLOC DE GRIFERIA EN PARED, COCINA, LAVADERO, BANITORI ETC, SIN ROTURAS DE MURO O COMPLETAR INSTAL SANIT SOLO COLOCAC.	2088,11
361	SANITARIOS	COLOC DE MESADA DE APOYO CON MENS O EN BAÑO, COCINA, LAVADERO X M2	28189,49
362	SANITARIOS	COLOC DE ACCES TOALL PERCH. JABON.ETC. SUPERSUPERFICIALES C/U (CON TACOS FISHER, Y AUTOADHES, SIN CALAR O ROMPER REVEST)	783,04
363	SANITARIOS	COLOC DE ACCES TOALL PERCH. JABON.ETC. EMBUTIDOS C/U	2088,11
364	SANITARIOS	COLOCACION DE MESADA COCINA GRANITO HASTA 1,6ML X 0,6M CON CONEX DE DESCARGA Y ARMADO DE GRIFERIA	57423,03
365	SANITARIOS	COLOC DE PILETA LAV HªPª + MENSULAS Y DESCARGA. NO INCLUYE CALADO NI COLOC DE CAÑERIAS	11484,61
366	SANITARIOS	COLOC DE PIL LAV PLAST LIVIANA+COLOC DE MENSUL + DESCARGA NO INCLUYE CALADO NI COLOC. DE CAÑERIA	6264,33
367	SANITARIOS	REEMPLAZO O CLOCAC. DE SIFON SIMPLE EN BAJO MESADA COC, BANITORIOS, O LAVAD SOLO PASES EN MUEBLES, BANDEJA, O FONDO	2349,12
368	SANITARIOS	REEMPLAZO O CLOCAC. DE SIFON DOBLE EN BAJO MESADA COC, SIN ROTURAS DE MUROS O PISOS SOLO PASES EN MUEBL BAJO MESAD.	2610,14
369	SANITARIOS	RETIRO DE GRIFERIA SOBREMESADA, COCINA, LAVADERO, BANITORI ETC	1964,78
370	SANITARIOS	REPARACIÓN MONOCOMANDO PILETA COCINA LAVATORIO, REEMPLAZO DE CARTUCHO MONOCOMANDO, ORRINGS Y LIMPIEZA	5143,21
371	SANITARIOS	COLOC DE TK PVC DE AGUA EN VIVIEND HASTA 1000LTS ARMAD BASE HªPª+ MURO MAPOST, CONEX COMPL, ACOMET Y BAJAD SOLO DE TK	125286,62
372	SANITARIOS	COLOC DE TK PVC DE AGUA EN VIVIEND HASTA 1000LTS SOBRE BASE EXIST, CONEX COMPL DE CAÑ ACOM Y BAJAD SOLO DEL TK	36541,93
373	SANITARIOS	COLOC DE MINGITORIO SIN CAÑERIAS DE DESCARGA PARA ESCURRIMIENTO SOLO FLEXIBLE AGUA FRIA	6786,36
374	DEMOLICION	PICAR REVOQUE XM2	2150,75
375	DEMOLICION	DEMOLER MURO 0,15 X M2	4670,76
376	DEMOLICION	DEMOLER MURO 0,30 XM2	7028,82
377	DEMOLICION	ROTURA DE CONTRAPISO (HASTA 7 CM ESPESOR) PRECIO X m2	1625,97
378	DEMOLICION	PASES EN CIMENTOS PARA CAÑERIAS (0,40 DE ESPESOR)	3387,44
379	DEMOLICION	ROTURA Y LIMPIEZA DE PISO EXISTENTE (SOLO REVESTIMIENTO, SIN CONTRAPISO)	967,84
380	DEMOLICION	CALADO DE MURO X M3	158618,08
381	DEMOLICION	Calado De Muro x ml. Hasta 0,15X0,05 Para Instalaciones, Amurados, Etc..	1290,45
382	DEMOLICION	Calado De Muro x ml. Hasta 0,05x0,05 Para Instalaciones, Amurado Chapa Techo, Etc.	645,23
383	DEMOLICION	DEMOL TABIQUE 0,10 ESPESOR DURLOCK HASTA 2,7 ALT SIN RET DE ESCOMB FUERA DE OBRA	2204,52
384	DEMOLICION	DEMOLER CIELORRASOS HASTA 2,7 ALTURA YESO DURLOCK ETC SIN RETIRO DE ESCOMBROS FUERA DE OBRA X M2	1881,91
385	DEMOLICION	DEMOL CIELORR MAS DE 2,7 ALT(TRAB C/ ANDAM O ESCAL. LARG) YESO, DURLOCK ETC SIN RET DE ESCOMB FUERA DE OBRA X M2	2419,60
386	DEMOLICION	DEMOL CIELORR MAS DE 2,7 ALT(TRAB C/ ANDAM O ESCAL. LARG) TELGOPOR SIN RET DE ESCOMB FUERA DE OBRA X M2	763,52
387	DEMOLICION	RETIRO DE CUBIERTAS DE CHAPAS DESARMADO, EN ESTRUCTURA METALICA, ATORNILLADAS CUBIERTAS HASTA 5M ALTURA X M2	1052,56
388	DEMOLICION	RETIRO DE CUBIERTAS DE CHAPAS DESARMADO, EN ESTRUCTURA MADERA, CALVADAS CUBIERTAS HASTA 5M ALTURA X M2	2580,90
389	DEMOLICION	RETIRO DE TEJAS EN CUBIERTA HORMIGON X M2	512,25
390	DEMOLICION	RETIRO DE REJAS EN VENTANAS X METRO CUADRADO DE SUP EN PLANTA BAJA X UNID SIN TERMINAC ALBAÑILERIA	1182,91
391	DEMOLICION	RETIRO DE REJAS EN VENTANAS X METRO CUADRADO DE SUP Y PLANTA ALTA O ALTURA HASTA 5M X UNID	3333,67
392	DEMOLICION	RETIRO DE MEMBRANA ASFÁLTICA (LAMIPLAS) DESPEGAR Y LIMPIEZA EN CUBIERTAS Hª X M2	771,88
393	TAREAS AUX MOV SUELO	LIMPIEZA DE TERREÑO M2	134,42
394	TAREAS AUX MOV SUELO	DESMONTE (TERMINO TECNICO REFERIDO A SACAR TIERRA EN VOLUMEN PARA NIVELAR) X M3	13495,98
395	TAREAS AUX MOV SUELO	RELLENOS Y COMPACTACION TIERRA ESCOMBRO, BASE ESTABILIZADA X M3	47585,42
396	TAREAS AUX MOV SUELO	LIMPIEZA DE OBRA CARGA CONTENEDOR X UNIDAD	18926,63
397	TAREAS AUX MOV SUELO	EXCAV PARA SUBMURACION EN CIMENTOS + TABLESTACADO REFUEROS ETC X M3	34949,75
398	TAREAS AUX MOV SUELO	EXCAV EN TIERRA (PARA CIM, COLOC DE CAÑER, MUERTOS DE ANCLAJE) EXCAV EN GRAL HASTA 1,5M DE PROFUND X M3	1284,13
399	TAREAS AUX MOV SUELO	ACARREO DE ARIDOS, ARENA RIPIO ETC. X M3 Y MAS DE 10M DE TRANSPORTE (EJ. INTRODUCIR ARIDOS DESDE VEREDA AL INT DE OBRA)	2177,64
400	TAREAS AUX MOV SUELO	RETIRO DE SETOS TELAS ALAMBRADAS POSTES HORMIGON QUE INCLUYEN CAVADO LIMPIEZA ETC SIN RETIRO DE MATERIAL X ML	1263,57
401	TAREAS AUX	FLETES TRANSPORTE Y ACARREO MINIMO POR VIAJE (EJ TRAER MAT DESDE PUNTO DE VENTA A LA OBRA: CEMENTO, BOLS ARENA, ETC.)	7581,41
402	TAREAS AUX	TRABAJOS EN ALTURA CUALQUIERA MAS DE 3,7 ALT O NECESITE TRAB C/ ANDAM O ESCAL. LARGAS MINIMO MONTO	17206,03
403	TAREAS AUX	LIMP. DE OBRA TRAB. MENORES RETIRO DE ESCOMB ENBOLSADOS HASTA 3 BULTOS - MAYOR CANT. EMPRESA DEDICADA A ESE TRANSPORTE	5914,57
404	TAREAS AUX	COLOC PUERTA GAS O SIMILAR - ENMARCADOS METAL. O MADERA - LIVIANOS - AMURADOS - DE SUPERFICIES MENOR A 1M2	6656,97
405	TAREAS AUX	COLOC PUERTAS - ENMARCADOS METAL / MADERA - LIVIANOS - AMURADOS - DE SUPERFICIES MENOR A 1M2 - COLOC EN ALTURA	7607,96



B° ATEP 1° PJE 792 (ALT JUNIN 2050) - S.M. DE TUCUMAN
TEL 381-3176936 - CEL 381-4459489 - CP 4000

SERVICIOS GENERALES DE CONSTRUCCION
SISTEMAS TIPO LLAVE EN MANO
ASESORAMIENTO - VENTAS - FERRETERIA

Barrio ATEP Primer pasaje 792

Email: casarreglos@gmail.com

luissergiolobos@gmail.com

TEL: 381-3176936 / CEL: 381-4459489 - cp 4000

Che Maestro el Rulo dice que encontró un caracol en el jardín, no habla nada y le puso el nombre de Trámite. ¿Lo conocías?

Me dijo que mañana, pasado mañana o la semana que viene lo va a traer para que lo conozcamos.

Si, me conto lo mismo hace cinco días o siete días.

Así es, le pregunté cuando podía traerlo y me dijo que cualquier día, algo así.

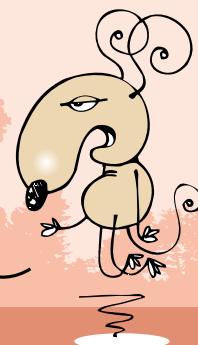

¿Y si vamos ahora a su casa y lo visitamos?

Lo cruce hace rato y me dijo que no iba a estar o capaz que si, pero no sabia bien.



¿Y porque le puso ese nombre, en vez de algo mas simple y conocido?

Me dijo que no estaba muy seguro, porque se le cruzaban muchos nombres pero después de varios días, al final quedo: Trámite.

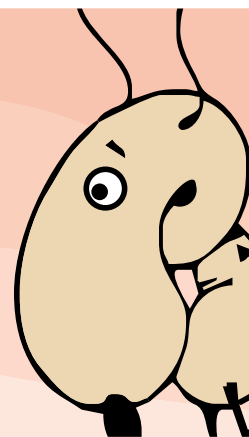

Espero que no lo largue solo para que venga, ya que el Rulo tampoco sabe cuando. Así no vamos a conocerlo nunca al Trámite.

Y bueno amigo, al final para verlo al Trámite será cuando tenga que ser.



<http://aycrevista.com.ar/>



**Suscribirte a AyC online
tiene multiples beneficios**

DESCUBRILOS





ANALISIS DE PRECIOS PROMEDIOS CON 120% CARGAS SOCIALES EN MANO DE OBRA A CONSUMIDOR FINAL

ARQ. SAKSONOFF ROLANDO. Los valores consignados son un promedio de precios consultados en el medio a Contratistas y materiales puestos en obra a consumidor final, para una vivienda tipo media de 100m2		SEPTIEMBRE 04 DE 2023		
Designación	U	Materiales con IVA + I.B.	MANO de OBRA CON CARGAS SOCIALES	TOTAL con CARGA SOCIAL
a DEMOLICION DE MAMPOSTERIAS	m3		3.340,00	3340,00
B DEMOLICION DE LOSAS DE H°AA°	M2		13.762,00	13762,00
1 MOVIMIENTOS DE SUELOS				
1,1 EXCAV. CIMIENTOS y carga de tierra	m3		7.274,20	7.274,20
1,2 EXCAVACION DE SOTANOS	m3		6.978,20	6.978,20
1,3 EXCAVACION DE POZOS HASTA 8M	m3		11.402,80	11.402,80
1,4 RELLENO Y COMPACTACION	m3		6.192,90	6.192,90
1,5 LIMPIEZA Y NIVELACION	m3		5.898,00	5.898,00
2 CIMIENTOS				
2,1 Excavación y relleno de cimientos de H° simple	m3	23.553,39	14.474,00	38.027,39
2,2 Excavación y relleno cimientos con Piedra Bola y Ripio	m3	24.349,41	23.406,00	47.755,41
3 AISLACIONES HIDROFUGAS				
3,1 HORIZ. C/PINT. ASFALTICA	m2	1.660,46	3.305,00	4.965,46
3,2 VERT. C/PINT. ASFALT. Y MEMB.	m2	1.903,86	2.840,60	4.744,46
3,3 VERT. C/PINT. ASF.	m2	1.666,19	2.179,60	3.845,79
4 MAMPOSTERIAS Y TABIQUERIAS				
4,1 SUBMURACION CON LAD.COMUN	M3	32.451,97	28.677,00	61.128,97
4,2 LAD. COMUN EN ELEVACION 30	M3	26.538,21	32.694,00	59.232,21
4,3 LAD. COMUNES DE 0,15 m	M2	4.317,00	6.664,20	10.981,20
4,4 DE 0,30M CON UNA CARA VISTA	M3	30.286,60	42.687,64	72.974,24
4,5 DE 0,15 CON UNA CARA VISTA	M2	4.982,05	7.203,52	12.185,57
4,6 DE LADRILLOS COMUNES DE 0,20	M2	5.443,09	6.971,32	12.414,41
4,7 LADR.P/ VISTA DE 0,20 m	M2	4.661,06	8.095,45	12.756,51
4,8 TABIQUE LAD. COMUN DE 0,10m	m2	2.069,24	3.717,86	5.787,10
4,9 ENCHAPADO DE LADRILLO COM	m2	2.333,65	3.137,36	5.471,01
4,10 TABIQUE 8CM ESP LADRILLO HUECO 8,18,25	m2	5.141,01	3.137,36	8.278,37
4,11 TABIQUE 12 CM DE ESPESOR LADRILLOS HUECOS	m2	6.402,25	4.394,80	10.797,05
4,12 MURO 18cm LADRILLOS HUECOS DE 18,18,33	m2	7.724,67	4.788,00	12.512,67
4,13 MURO DE ADOBE. TIERRA CRUDA. Mortero cementicio	M2	3.078,00	3.930,40	7.008,40
4,14 BLOQUES HORM. 20 x 20 x 40	m2	5.146,00	5.216,80	10.362,80

4.15	PARED DOBLE LAD. COMUN. 0,15 Y LAD. HUECO 8 hueco 8-	M2	7.954,95	8.360,80	16.315,75
4.16	MURO DE PIEDRA VISTA	m3	15.259,80	26.285,28	41.545,08
4.17	TABIQUES PLACAS YESO C/ESTRUCTURA METALICA	m2	38.499,30	3.966,00	42.465,30
4.18	TABIQUES PLACAS SUPERBOARD dos caras	m2	36.680,59	4.823,60	41.504,19
5.00 ESTRUCTURAS					
5.1	HORMIGON DE LIMPIEZA	M3	19.705,60	23.253,00	42.958,60
5.2	H° A° PARA BASES SIN EXCAVACION	m3	66.089,73	29.660,00	95.749,73
5.3	H° A° PARA COLUMNAS	m3	108.393,88	75.583,37	183.977,25
5.4	LOSAS LLENAS DE H° A°	m3	100.750,53	97.532,60	198.283,13
5.5	VIGAS DE H° A°	m3	99.835,73	92.169,20	192.004,92
5.6	PLATEAS DE H° A°	m3	101.538,64	76.072,94	177.611,58
5.7	ENCADENADOS DE H° A°	m3	80.650,63	53.786,24	134.436,87
5.8	H° A° P/ TANQUES, TABIQUES,	m3	121.880,71	93.094,93	214.975,64
5.9	TABIQUES H°A°	M3	81.977,66	119.128,76	201.106,42
5.10	LOSA de VIGUETINES pret, hasta 4m de luz y BOVEDILLAS TELGOPOR c/malla 15x15 Ø6	m2	15.620,48	11.715,38	27.335,86
5.11	HORMIGON ELABORADO H17 300. C/bombeo	M3	46.740,00	4.550,00	51.290,00
6.00 REVOQUES hasta 3m de altura					
6.1	RUSTICO INTERIOR (esp. 2 cm)	m2	1.060,60	2.313,50	3.374,10
6.2	FINO INTERIOR (esp. 0,5 cm)	m2	690,49	1.983,00	2.673,49
6.2	RUSTICO EXTERIOR (esp. 2 cm)	m2	781,71	2.429,60	3.211,31
6.3	FINO EXTERIOR MANDILADO	m2	227,13	2.142,46	2.369,58
6.4	TOMA DE JUNTAS EN MAMPOSTERIA DE PIEDRAS	m2	219,16	3.966,00	4.185,16
6.5	TOMA DE JUNTAS LAD. VISTO	m2	263,11	3.438,90	3.702,01
6.6	AZOTADO CEMENTICIO E 1cm	m2	397,22	1.983,00	2.380,22
6.7	REV. FINO EXTERIOR C/MATERIAL PREP. STUKO	m2	607,40	1.849,10	2.456,50
6.8	REV. FINO A LA CAL	M2	342,48	1.616,90	1.959,38
6.9	REV. EXT- RUSTICO BOLSEADO 3cm	m2	1.117,13	2.179,60	3.296,73
7 REVESTIMIENTOS					
7.1	AZULEJOS SOBRE MEZCLA	m2	5.307,85	3.242,30	8.550,15
7.2	PLANCHADO CEMENTICIO	m2	933,89	3.037,20	3.971,09
7.3	DE MARMOL BLANCO NAC.	m2	64.027,96	10.630,20	74.658,16
7.4	CERAMICO 45-45 ESMALTADO . Con PEGAMENTO	m2	3.775,42	3.769,40	7.544,82
7.5	PORCELANATTO S/PULIR. 50X50	m2	8.787,09	3.698,20	12.485,29
7.6	MADERA 3/4" PINO MACHIMBRADA	m2	3.981,79	5.449,00	9.430,79
7.70	PIEDRA LAJA EN MUROS	M2	8.196,98	5.055,80	13.252,78
7.8	REVEST. REFRACTARIO. Tej. 12x25x2	M2	23.859,42	3.305,00	27.164,42

7,90	REV. ACRILICO PROYECTADO	m2	314,55	2.187,20	2.501,75
8 CONTRAPISOS		m2			
8.1	DE HORMIGON SIMPLE DE 10 cm	m2	2.323,46	3.466,00	5.789,46
8.2	HORMIGON SIMPLE de 7cm sobre losa	m2	1.796,64	3.788,00	5.584,64
8.3	ALIVIANADO C/TELGOPOR PERLAS x 10cm	m2	3.017,26	3.520,20	6.537,46
8,4	CARPETA CEMENTICIA 3CM	m2	1.184,72	2.654,84	3.839,56
8,5	HORMIGON 15cm CON MALLA SIMA	m2	7.593,72	4.288,00	11.881,72
8,60	HORMIGON ELABORADO H17 300KG	M3	50.430,00	4.915,00	55.345,00
9 CIELORRASOS		m2			
9.1	A LA CAL BAJO LOSA	m2	856,01	3.608,40	4.464,41
9.2	YESO BAJO LOSA INCL./AZOTADO	m2	734,31	2.840,60	3.574,91
9.3	YESO S/METAL DESPLEGADO C/AIS	m2	8.825,67	3.072,80	11.898,47
9.4	MAD. MACHIMBRADA C/AISLANTE	m2	6.446,46	3.037,20	9.483,66
9.5	PLACAS TELGOPOR S/EST./MADERA	m2	2.053,53	3.037,20	5.090,73
9,6	PLACAS YESO TIPO DURLOCK c/aisl	m2	12.429,04	2.742,30	15.171,34
9,70	Tablillas PVC CIELORRASO PANEL 20CMX6m	M2	9.584,60	2.742,30	12.326,90
10 PISOS		m2			
10.1	DE CEM. ALISADO COLOREADO	m2	1.027,34	4.117,70	5.145,04
10.2	DE CEMENTO FRATAZADO 2cm.	m2	1.427,76	2.447,40	3.875,16
10.4	DE MOSAICO CALCAREO	m2	4.652,50	3.305,00	7.957,50
10.5	MOSAICO GRANITICO EXTERIOR 45x45 semipulido 30mm	m2	11.148,01	3.966,00	15.114,01
10.6	PULIDO A MAQUINA PISO GRANITICO	m2		3.000,00	3.000,00
10.7	PORCELANATTO S/PULI 45X45	m2	8.940,81	3.894,80	12.835,61
10.8	PORCELLANATTO PULIDO 45-45	m2	13.875,19	4.162,60	18.037,79
10.9	PARQUET DE ALGARROBO CLARO BASTON ROTO	m2	1.841,40	7.054,60	8.896,00
10.10	ENTABLONADO DE QUINA	m2	10.732,20	9.985,00	20.717,20
10.11	MATERIAL PLÁSTICO FLEXIPLAST O SIMILAR	m2	12.325,70	3.277,90	15.603,60
10.12	DE GOMA	m2	13.906,45	3.466,00	17.372,45
10.13	FLOTANTE SIMIL MAD. DE 8mm de espesor	m2	12.000,00	2.800,00	14.800,00
10.14	DE LOSETA DE H° A° in situ	m2	3.648,39	3.501,60	7.149,99
10.15	DE GRANZA RUBIA LAVADA DE 2 cm	m2	4.048,14	3.537,20	7.585,34
11 ESCALONES - UMBRALES - SOLIAS		m2			
11.1	UMBRALES DE MARMOL BCO NAC	m2	64.336,96	7.593,00	71.929,96
11.2	SOLIAS DE MADERA DURA QUINA de 12 cm	m2	2.233,87	3.814,83	6.048,70
12 ZOCALOS					
12.1	ZOCALO DE MOSAICO CALCAREO DE 0,10m DE ALTO		6.121,25	1.573,86	7.695,11
12.2	ZOCALO GRANITICO 15 cm	ml	2.049,56	1.634,70	3.684,26

12.3	ZOCALO CERAMICO ESMAL. .15	m2	1.428,54	1.573,86	3.002,40
12.4	ZOCALO PORCELANATTO S/PUL		1.489,19	1.573,86	3.063,05
12.50	ZOCALO DE MADERA PINO 10 cm	ml	9.599,51	1.922,16	11521,67
12.60	ZOCALO DE GOMA	ml	1.778,02	1.806,06	3.584,08
13 CUBIERTAS					
13.1	BALDOSA CERAMICA C/AISL.	m2	14.844,44	4.127,00	18.971,44
13.2	TEJAS FRANCESAS S/entablonado	m2	15.939,16	6.199,80	22.138,96
13.3	DE TEJAS FRANCESAS ESMALTADA COLOR SOBRE	m2	17.810,19	6.199,80	24.009,99
13.4	DE TEJAS COLONIALES S/LOSA	m2	12.547,10	3.823,60	16.370,70
13.5	DE TEJAS COLONIALES S/ entablonado	m2	16.239,00	6.806,60	23.045,60
13.6	DE TEJAS FUEGUINAS S/entablonado	m2	17.894,26	6.432,00	24.326,26
13.70	CHAPA ZINC ONDULADA CON PERFIL C HASTA 3MS		13.116,91	4.055,80	17.172,71
13.8	CHAPAS ACANALADAS COMPLETA Con Perfiles C Y AISLAC.	m2	25.176,55	7.093,00	32.269,55
13.8.1	CHAPA ZincalumH° G° CAL 25	1,20M2	m2		
13.8.2	Correas PERFIL C 100 M x 1,6	1,70ML	ml		
13.8.3	PERFIL C 100X2mm X 2 VIGA CAJÓN	0,85ml	ml		
13.8.4	Canaleta chapa G° 61 cm desarr	0,25ml	ml		
13.8.5	Convertidor de óxido mas estopa y diluyent	0,4ls	ls		
13.8.6	Tomillos p techar, c/arand neopr	14,00 un	N°		
13.8.7	Electrodos	0,6 kg	kg		
13.8.8	Cumbrera chapa G° n° 24	0,15m	ml		
13.8.9	Caños descarga zinc. 80x130 0,110	0,08ml	ml		
13.8.10	Malla sosten de aislaciones	1,15m2	m2		
13.8.11	Aislante termico MENB ISOLAM 10mm	1,2m2	m2		
13.8.12	Oficial	1,7h	Hs		
13.8.13	Ayudante	1,6h	Hs		
13.90	IMPERMEABILIZACION CON MEMBRANA LIQUIDA 2 MANOS	m2	2.942,36	1.188,10	4.130,46
13.10	MEMBRANA PVC ALUMINIO 4mm	m2	1.295,24	1.947,40	3.242,64
14 CARPINTERIAS DE MADERA					
14.1	PUERTA PLACA DE PINO 40 mm C/MARCO CH. DOBLADA n°	m2	49.504,64	6.038,80	55.543,44
14.2	PUERTA PLACA DE cedro p/lustrar 43mm C/MARCO CH.	m2	87.050,00	6.038,80	93.088,80
14.3	PUERTA TABLERO CEDRO 43 mm C/MARCO CH. DOBLADA	m2	91.666,67	6.038,80	97.705,47
14.4	VENTANA CEDRO C/CELOSIA Y MARCO UNIFICADO 43 mm	m2	110.192,84	6.038,80	116.231,64
14.5	PUERTA VIDRIADA CEDRO HOJA Y MARCO MADERA	m2	44.777,78	6.038,80	50.816,58
15 CARPINTERIA METALICA Y ALUMINIO					
15.1	VENTANA C/CELOSIA C/MARCO UNIFICADO CH. DOBLADA	m2	32.500,00	2.800,00	35.300,00
15.2	PUERTA CHAPA CIEGA PESADA 0,70 X2,00	m2	36.400,00	2.800,00	39.200,00
15.3	VENTANA CORR. PESADA 1,50X1,00	UN	49.400,00	2.800,00	52.200,00
15.4	VENT. C/CELOSIA CORREDIZA. PESADA 1,50X1,00	UN	93.600,00	2.800,00	96.400,00
15.5	PORTON CHAPA PESADA PLEG. 3hs 2,40 x 5m	M2	39.370,08	39.370,08	78.740,16
ALUMINIO LINEA MODENA					
15.6	PUERTA ALUMINIO . MODENA 800X2,000 C/VIDRIO 3+3	UN	76.594,70	4.685,00	101.599,63

15,70	VENTANA ALUMINIO 1X1 MODENA ALUAR FLOAT 4MM	M2	42.014,70	2.601,00	89.231,40
15,80	VENTANA ALUMINIO 600X1500 MODENA ALUAR FLOAT	UN	16.504,80	2.000,00	74.019,20
15,90	VENTANA ALUMINIO BATIENTE 800X600 MODENA ALUAR	UN	28.396,80	1.904,00	121.203,20
15,10	VENTANA ALUMINIO ABRIR 1000X1000 MODENA ALUAR	UN	53.303,90	3.269,00	169.718,70
16 COLOCACION DE MARCOS					
16,10	HASTA 2m2	un		4.940,00	4.940,00
16,20	MAS DE 2 m2	m2		3.900,00	3.900,00
17 PINTURAS		m2			
17.1	A LA CAL EN MUROS	m2	188,52	1.107,60	1.296,12
17.2	LATEX ALBA P/ INTERIOR	m2	975,96	1.518,60	2.494,56
17.3	LATEX LOXON P/ INTERIOR	m2	1.157,67	1.518,60	2.676,27
17.4	LATEX DURALBA P/ EXTERIORES	m2	1.033,99	1.107,60	2.141,59
17.5	LATEX LOXON P/ EXTERIORES	m2	938,21	1.107,60	2.045,81
17.6	ESMALTE SINTETICO EN CARPINTERIA METALICA inc.	m2	4.880,92	1.357,60	6.238,52
17.7	BARNIZ SINTETICO EN CARPINTERIA DE MADERA	m2	4.524,31	1.357,60	5.881,91
17.8	LUSTRE SINTETICO A MAQUINA EN CARPINTERIA DE	m2	1.102,09	1.455,90	2.557,99
17.9	PINTURA EPOXI. (SIN PREPARACION DE SUPERFICIE)	m2	5.024,16	2.179,60	7.203,76
17.10	LUSTRE PISOS DE PARQUET mano de OBRA	m2		2.500,00	2.500,00
17.11	PULIDO Y PLASTIFICADO CON MATERIALES	m2	950,00	2.600,00	3.550,00
17.13	LUSTRE Y LAQUEADO CARPINTERIAS	P EXT	1.200,00	2.700,00	3.900,00
18 VIDRIOS		m2			
18.1	VIDRIOS 3 mm	m2	6.274,40	1.857,60	8.132
18.2	VIDRIOS 4 mm	m2	6.154,19	1.857,60	8.012
18.3	CRISTAL ESPEJO 4 mm	M2	9.241,06	1.857,60	11.098,66
19 INST. ELEC. PROM. MODULO CENTRO BOCA					
19,1	Boca, Y/o Centro con caño corrugado	Un	26.335,75	5.760,10	32.095,85
19,1	Caja octogonal	un			
19,2	Caja rectangular	un			
19,3	Cañería ¾ corrugada	m			
19,4	Cañería 1"corrugada	ML			
19,5	Conectores	UN			
19,6	Cableado 1,5mm	m			
19,7	Cableado unipolar 2,5 mm	m			
19,8	Cable VERDE AMARILLO 2,5	ml			
19,9	Llave de embutir	un			
20,0	Tapa	UN			
20,1	Roseta y portalámpara	un			
20,2	Cinta aislante	ms			
20,3	Oficial especializado	hs			
20,4	Ayudante	hs			
20	Pared de Ladrillo Común 0,15m de 2,50m de Altura. Por metro lineal incluido cimientos y pilares cada 3m, SIN REVOQUES	ml	29.038,97	16.446,06	45.485,04

Los valores determinados son un promedio de precios consultados en el medio a Contratistas y materiales puestos en obra por Comercios locales, a consumidor final, para una construcción del tipo vivienda media de hasta 100 m2. Los valores determinados son : promedios, ilustrativos, y no incluyen: IVA en la mano de obra.



**CALCULO DE LA INCIDENCIA DE LAS CARGAS SOCIALES SOBRE LA MANO DE OBRA DIRECTA DE LOS
OBREROS DE LA INDUSTRIA DE LA CONSTRUCCION**

Serie aplicable a la adecuación del Modelo del Número Índice Base 100 = Diciembre de 2014

VIGENCIA 1º de febrero de 2020

RESUMEN

ITEM	CONCEPTO	NOTAS	INCIDENCIA %
a	Salario por tiempo efectivamente trabajado		100,00
b	Asistencia Perfecta		18,00
c	Salarios pagados por tiempos no trabajados, incluida indemnización por causas climáticas	(1)	17,98
d	Asignación para vestimenta		3,57
e	Sueldo Anual Complementario		11,56
f	Fondo de Cese Laboral e Indemnización por fallecimiento		17,05
g	Subtotal liquidado		168,15
h	Contribuciones Patronales y Seguro de Vida Colectivo Obligatorio	(3)	39,70
i	A.R.T. - Aseguradora de Riesgos de Trabajo	(2)	7,63
j	COSTO TOTAL		215,48

Notas:

(1) Existe jurisprudencia según la cual la indemnización por causas climáticas no origina otras cargas sociales.

(2) INCIDENCIA DE LA ART - Aseguradora de Riesgos de Trabajo

El costo de la ART, que está a cargo del empleador depende de una gama de variables, entre las que se destacan: la **Siniestralidad** (Índice experimentado por la empresa en el período asegurado inmediato anterior), el **Tipo de actividad** (Función del tipo de obra), el **Tipo de tarea** (Función de si el trabajo es a nivel, en altura ó en excavación), la **Cantidad de trabajadores** (A mayor cantidad menor tasa y viceversa), la **Masa salarial** (Función del tipo de obra y de las región en que se ejecuta) y la **Composición de la alícuota** (Función fundamentalmente del plazo de la Obra y de los montos salariales).

Todo esto hace que exista para esta Carga Social, una dispersión muy grande en los valores de la alícuota entre una empresa y otra.

No obstante ello, a los efectos de este cálculo, **se adopta el valor Promedio a nivel país de la Cuota Pactada como % de la Masa Salarial para el sector de la Construcción que surge del relevamiento efectuado por la Superintendencia de Riesgos del Trabajo.**

Dicha cuota pactada como porcentaje de la masa salarial asciende al 5,7%, para el mes de octubre 2019 (última informada) porcentaje que incluye los \$ 0,6 fijos por trabajador según Dec 590/97.

Este valor refleja las modificaciones surgidas por la aplicación del Dec 1694/2009 de la SRT, respecto a la incidencia en la prima del seguro del incremento en los montos de las Prestaciones Dinerarias.

Este porcentaje, adecuado para su aplicación al Salario por tiempo efectivamente trabajado – ítem (a) del resumen del presente trabajo – resulta ser del 7,63%

(3) REFORMA TRIBUTARIA LEY 27.430

METRO CUADRADO DE CONSTRUCCIÓN

Valor relativo, con honorarios, gastos generales y beneficios

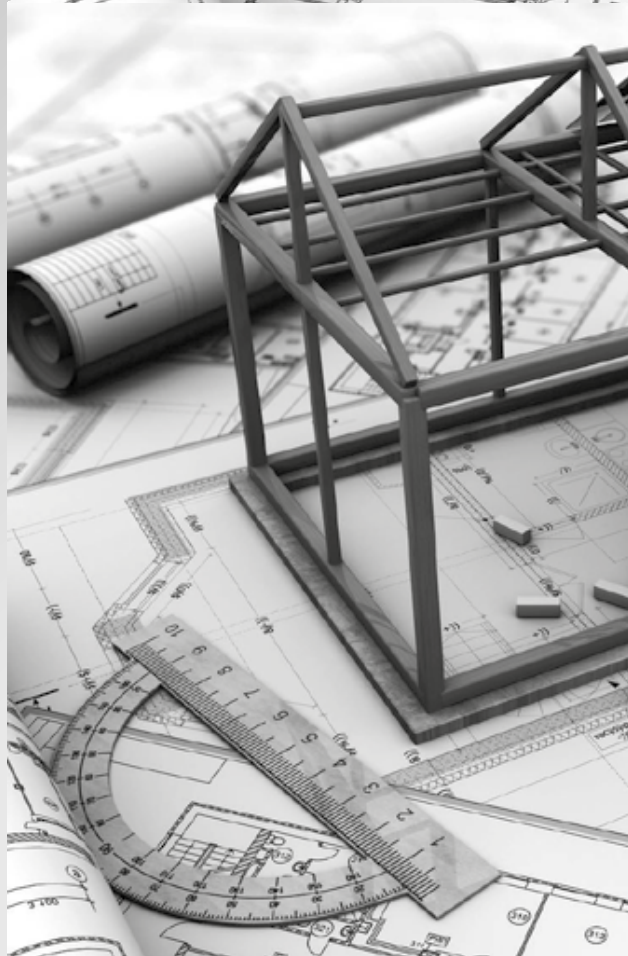

Julio del 2022	\$ 124.857
Agosto del 2022	\$ 133.482
Septiembre del 2022	\$ 142.375
Octubre del 2022	\$ 144.978
Noviembre del 2022	\$ 154.065
Diciembre del 2022	\$ 159.389
Enero del 2023	\$ 171.917
Febrero del 2023	\$ 182.863
Marzo del 2023	\$ 192.284
Abril del 2023	\$ 201.735
Mayo del 2023	\$ 217.041
Junio del 2023	\$ 234.676
Julio del 2023	\$ 250.464
Agosto del 2023	\$ 264.433



saksonoff & asoc.
arquitectura

ARG. ROLANDO SAKSONOFF
BOLIVAR 926 - TEL: +54 94338749
E-MAIL: SAKSO@ARNET.COM.AR

COMPUTOS Y PRESUPUESTO DE UNA VIVIENDA ARQ. ROLANDO SAKSONOFF



PRESUPUESTO DE UNA VIVIENDA DE 104 m2. MANO DE OBRA CON CARGAS SOCIALES ARQ. SAKSONOFF ROLANDO				SEPTIEMBRE 04 DE 2023		
N°	ITEMS	UN	Cant.	Precios promedios	TOTAL	%
1	Sellados permisos. Referido a Item cemento	Gl	105,00	673,86	70.755,30	0,28
2	Excavación y relleno de cimientos	m3	32,00	38.027,39	1.216.876,46	4,75
3	Capa aisladora horizontal	m2	25,00	4.965,46	124.136,56	0,48
4	Mampostería bajo Capa	m3	4,30	59.232,21	254.698,52	0,99
5	Mampostería PER. ladrillo hueco del 18X18X	m2	178,00	12.512,67	2.227.255,63	8,69
6	Mampostería ladrillo HUECO 12	m2	125,00	10.797,05	1.349.631,43	5,27
7	Encadenados horizontales	m3	4,40	134.436,87	591.522,24	2,31
8	Encadenados horizontales superiores	m3	2,20	134.436,87	295.761,12	1,15
9	Losa bajo tanque	m3	0,84	198.283,13	166.557,83	0,65
10	Contrapisos hormigón simple 0,10	m2	108,00	5.789,46	625.262,11	2,44
11	Revoque exterior grueso y fino c/azotado	m2	150,00	5.580,89	837.133,84	3,27
12	Revoques apretadas idem anterior	m2	20,40	5.580,89	113.850,20	0,44
13	Revoque rústico interior	m2	250,00	3.374,10	843.525,07	3,29
14	Revoque a la cal fino interior	m2	195,00	2.673,49	521.331,47	2,03
15	Revestimiento cerámico esmaltado 30-30	m2	66,72	12.485,29	833.018,61	3,25
16	Cubierta chapa zinc 24 s/PERFIL C. INCL AISLACION TERMICA Y ZINGUERIAS	m2	111,82	32.269,55	3.608.219,19	14,08
17	Cielorraso placas secas c/aislación	m2	92,00	15.171,34	1.395.762,85	5,45
18	PORCELANATTO S/PIUL. s/ carpeta cemen	m2	92,00	12.835,61	1.180.876,11	4,61
19	Piso exterior cerámico esmalt. s/ carpeta cem	m2	24,00	12.835,61	308.054,64	1,20
20	Zócalos cerámicos esmaltados	ml	86,28	3.002,40	259.046,85	1,01
21	Zócalo exterior cementicio	m2	8,20	7.961,11	65.281,14	0,25
22	Puertas placas cedro 43mm con herrajes	m2	12,00	93.088,80	1.117.065,60	4,36
23	Frentes placards cedro 35mm con herrajes	m2	14,49	45.000,00	652.050,00	2,55
24	Ventanas madera c/cecosias	m2	7,90	116.231,64	918.229,94	3,58
25	Puerta tablero y vidrio. cedro 43mm	m2	2,20	97.705,47	214.952,03	0,84
26	Carpintería metálica : Puertas vidriadas	m2	1,85	45.000,00	83.250,00	0,32
27	Ventanas metálicas vidriadas	m2	2,00	45.000,00	90.000,00	0,35
28	Reja metálica en jardinería de frente	m2	20,99		-	0,00
29	Instalación eléctrica				-	0,00
30	Centros sin artefactos	un	18,00	32.095,85	577.725,34	2,26
31	Aplicques en brazos sin artefactos	un	8,00	32.095,85	256.766,82	1,00
32	Tomas	un	25,00	32.095,85	802.396,30	3,13
33	Tomas de telefono y videos	un	4,00	51.353,36	205.413,45	0,80
34	Tablero	un	2,00	38.515,02	77.030,04	0,30
35	Medidor. Permiso. Gabinete y Conexión	un				0,00
36	INST.SANITARIA. Básica. A.F.Y A.C.	Gl	1,00	1.270.559,60	1.270.559,60	4,96
37	Mesada gran. Nat. Mara	m2	1,90	45.000,00	85.500,00	0,33
38	Artefactos san. y griferías LINEA MEDIA	Gl	1,00	476.064,00	476.064,00	1,86
39	Armado y conexión artefactos y griferías	Gl	16,00	5.500,00	88.000,00	0,34
40	INST. GAS natural sin artefactos	Gl	1,00	165.000,00	165.000,00	0,64
41	Cocina 4h Calefon 14 ls					0,00
42	Pinturas					-
43	Pinturas: Látex en cielorrasos Linea Loxon		83,42	2.676,27	223.254,77	0,87
44	Látex en muros interiores línea Loxon	m2	195,00	2.676,27	521.873,42	2,04
45	Látex en muros exteriores Linea Loxon	m2	150,00	2.141,59	321.238,64	1,25
46	Esmalte Sintético en carpinterías	m2	74,66	6.238,52	465.768,04	1,82
47	Vidrios transparentes 4mm	m2	9,59	8.011,79	76.833,08	0,30
48	Limpieza de Obra Y RETIRO ESC	Gl	1,00	41.356,48	41.356,48	0,16
49	SUBTOTAL N° 1 COSTO CONST.				25.618.884,73	100
50	COSTO CONSTRUCCION POR m2 CON CARGAS SOCIALES EN MANO DE OBRA				246.335,43	\$/m2
ARQ. Saksonoff Rolando. Estudio de Arquitectura Bolivar 926. S.M. Tuc						
51	HONORARIOS PROFESIONALES POR PROYECTO Y DIRECCION TECNICA	9%			2.305.699,63	\$
52	SUBTOTAL 2 DE OBRA CON HONORARIOS PROFESIONALES				27.924.584,35	\$
53	VALOR RELATIVO POR m2 DE OBRA CON HONORARIOS PROFESIONALES				268.505,62	\$/m2
54	TOTAL CON GASTOS GRALES Y BENEFICIOS CONVENIDO	\$/m2	25%		34.905.730,44	\$
55	VALOR RELATIVO POR M2 con HONORARIOS, GASTOS GENERALES BENEFICIOS Y CARGA SOCIALES EN MANO DE OBRA				335.632,02	\$/m2

MEMORIA DESCRIPTIVA

Se trata de una vivienda individual, de tres dormitorios con sus dependencias en un terreno tipo de 10 x 30m.

La tipología constructiva es del sistema tradicional, con mano de obra y materiales del mercado local.

Cimientos Son del tipo cimientos corridos, de hormigón ciclópeo simple, sobre fondo de excavación apisonada a mano. El ancho del cimiento es 20 cm superior al ancho del muro, y la profundidad es de un metro. El hormigón es de 200 kg por m3.

Aislaciones: Son de material cemento y arena fina, en relación 1 a 3, y un espesor mínimo de 2cm. La superficie superior será alisada con llana y pintada con asfalto.

Mamposterías Son de ladrillos comunes asentados en mezcla de cal, en muros trabados de 30 y 15 cm.

Revoques Los revoques rústicos son de mezcla calcárea enriquecida y arena mediana. Los exteriores tienen azotado cementicio previo y, como terminación, fino mandilado.

Revestimientos En muros, son de cerámico esmaltado color, monococción, colocados con pegamento, y luego sellados con pastina color.

Cubiertas: Son de chapas de zinc calibre 24, sobre estructura de filigranas, con apretadas perimetrales de mampostería.

Pisos y zócalos: Son de cerámicos esmaltados, monococción, de alto tránsito, colocados con pegamento sobre carpeta cementicia niveladora de 2cm.

Cielorrasos Son de yeso suspendido, con aislación de lana de vidrio de 5 cm.

FICHA TECNICA

Arquitecto
Rolando Saksonoff

Sebastian Saksonoff



Carpinterías Las interiores son de madera placada de cedro, con marcos de chapa plegada calibre 18. Las placas son de 43mm de espesor; los herrajes, de bronce. Las exteriores son de cedro en 43mm con secciones llenas, del tipo vidriadas. Cerramientos metálicos Son combinados con perfilera normalizada y tubos estructurales. Las rejas del portón y del cierre frontal son de tubos estructurales pesados, con hierros redondos de sección llena.

Instalaciones complementarias En su totalidad los materiales son aprobados, de primera marca, en total acuerdo con las reglas del arte y con normas y reglamentos vigentes. Los artefactos sanitarios son de loza color, de primera marca y modelo, y las griferías son de bronce cromado.

IMPORTANTE

El presupuesto de las instalaciones contempla todas las aprobaciones, sellados, y permisos que reglan la ejecución de éstas.



Adicem

Desde 1974. ¡Más que productos..soluciones!

IMPERMEABILIZANTES

MEMBRANAS ASFÁLTICAS

REVESTIMIENTOS PLÁSTICOS

ADITIVOS PARA EL HORMIGÓN

SELLADORES Y ADHESIVOS

REVOQUES LISTOS 2:1 - 3:1

CONSTRUCCIÓN EN SECO

AISLANTES TÉRMICOS

TUCUMÁN

Nuevo Horario

Lunes a Viernes
8:00 hs. a 18:00 hs.

SÁBADOS CERRADO

Tienda Online www.adicem.com.ar

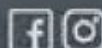

Flomax



S.M. de Tucumán

Av. Belgrano 1858

☎ 0381 5502746

ventas@adicem.com.ar

Yerba Buena

Av. Perón 188

☎ 0381 3874900

yb@adicem.com.ar

Jujuy

Av. Almirante Brown 1462

☎ 0388 4708000

jujuy@adicem.com.ar

Salta

Av. Independencia 605

☎ 0387 4236474/5413001

adicem@adicem.com.ar

Catamarca

Av. Enrique Ocampo 498

☎ 383 5174444

catamarca@adicem.com.ar

Bercovich

BERCOVICH - YERBA BUENA
• BERCOVICH •
BERCOVICH - YERBA BUENA

Te esperamos en
Av. Aconquija esquina Solano Vera