

N°446

**AYC**

ARQUITECTURA Y CONSTRUCCIÓN

**41**  
AÑOS

# Una casa introvertida para ser vivida

REVISTA MENSUAL • AGOSTO 2023 • NUMERO 446 • ARGENTINA • \$120

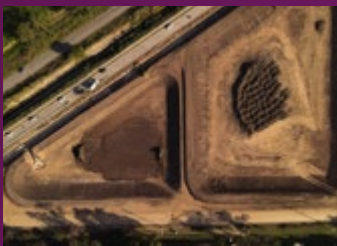

FUTURO PARQUE JULIO PREBISCH  
Yerba Buena – Tucumán

PRIVACIDAD DE UNA CASA EN "U"  
rodeada de vegetación



# STAFF

## DIRECTOR

ROGELIO RAMOS SIGNES  
TEL: (0381) 487-4404  
CEL: (0381) 155-186578  
e-mail: ramossignes@gmail.com

## EDITOR

PATRICIO RAMOS GATTI  
TEL: (0381) 230-3728  
CEL: (0381) 156-448714  
revista.ayc@gmail.com

## DIRECCIÓN CREATIVA Y DISEÑO GRÁFICO

CAMILO RAMOS GATTI  
CEL: (0381) 155-186579  
camiloramosgatti@gmail.com

## ADMINISTRACION Y PUBLICIDAD

LETICIA RAMOS GATTI  
CEL: (0381) 156-448712  
ramosgatti@gmail.com

## COMMUNITY MANAGER

VALENTÍN RAMOS FELIPE  
CEL: (0381) 154136676  
aycrevista.cm@gmail.com

## COLABORADORES PERMANENTES

GUILLERMO FABIÁN "EL TUMI"  
SERGIO LOBOS  
ROLANDO SAKSONOFF

## EN SANTIAGO DEL ESTERO

CARLOS J. MACCÍO  
TEL: (0381) 430-6769  
CEL: (0385) 155-949174  
aycsgodelesteroyahoo.com.ar

## Pablo F. Mansilla

Cel: (0385) 155864588  
revista.ayc.sgo@gmail.com

## EN JUJUY

OSVALDO JAVIER CARI  
0388-4252535  
CEL: 3884196336  
aycjuju@outlook.com.ar

## EN SALTA

Arq. Diaz, Isaac Felipe  
Cel: 0387-155616756  
Tel: 03874238680  
mail: arqdiazisaac@gmail.com

## EN BUENOS AIRES

Guido Lucas Ezequiel Torres  
Cel: 011-3357-2436  
mail: guidolucas@yahoo.com

## PAGINA WEB

aycrevista.com.ar



Revista "AyC" Arquitectura y Construcción



@aycrevista



PJE. JOSÉ CAMILO PAZ 3070 OF. 5  
SAN MIGUEL DE TUCUMÁN

20

## UNA CASA INTROVERTIDA

para ser vivida



32

## ELLAS Y LA ARQUITECTURA

mujeres que hacen historia (última parte)



55

## XIII EDICIÓN DE SISTECCER

Congreso Internacional de Fachadas



60

## PROCREAR II

Desarrollo Urbanístico



Las notas y artículos firmados sólo representan la opinion de sus autores o de las fuentes originarias.

COLABORAN CON ESTA PUBLICACIÓN



COLEGIO DE ARQUITECTOS DE TUCUMÁN



FACULTAD DE ARQUITECTURA Y URBANISMO



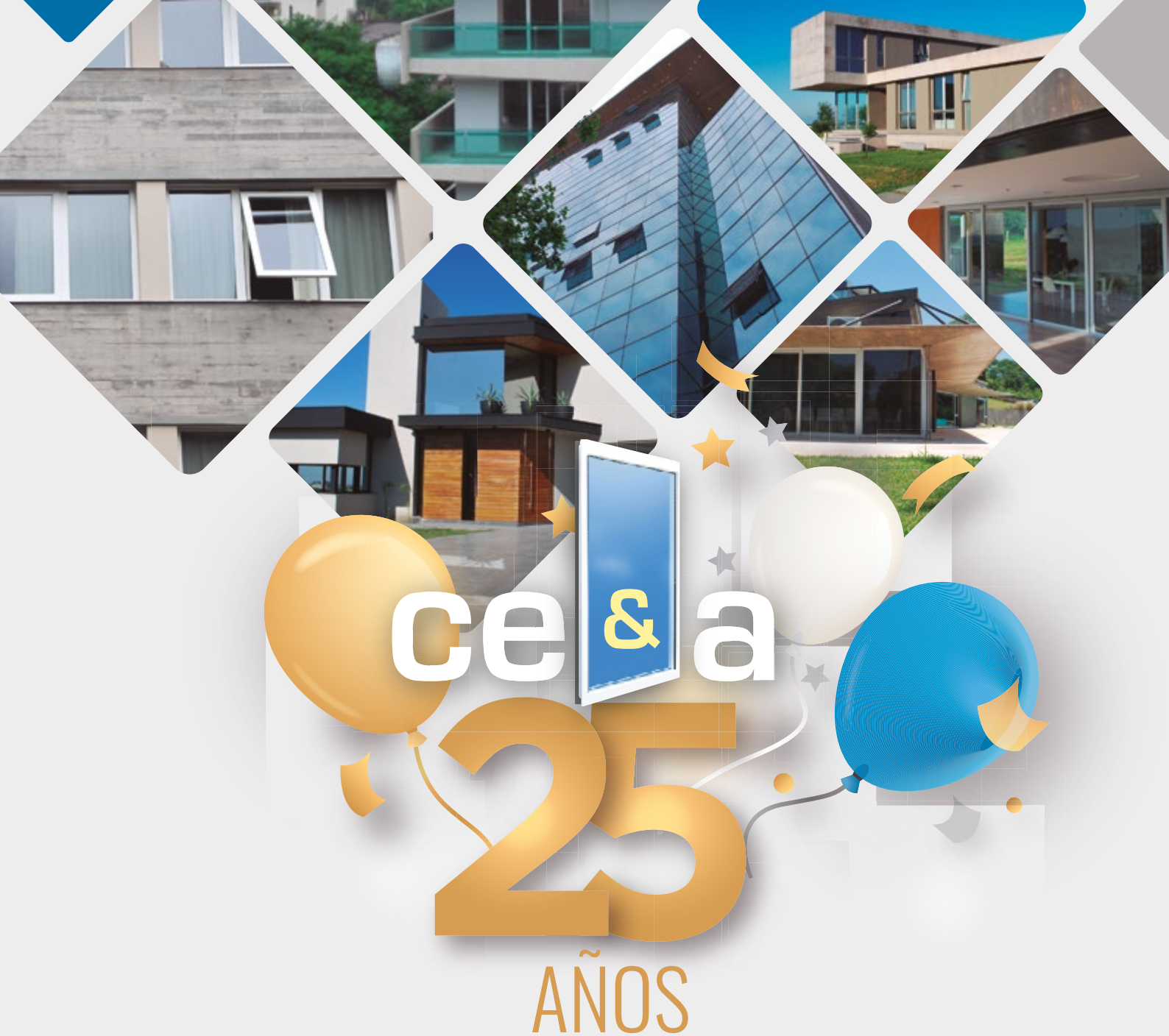

ce & a

25

AÑOS

*No solo se trata de números, sino de las historias detrás de cada proyecto exitoso, clientes satisfechos y la confianza que han depositado en nosotros.*

*¡Gracias por elegirnos!*

1998 | 2023

CALIDAD DE CERRAMIENTOS Y CARPINTERÍAS  
ASESORAMIENTO PERSONALIZADO | TRABAJO ACORDE A TUS ESPACIOS

[www.cerramientosespeciales.com.ar](http://www.cerramientosespeciales.com.ar)

[@cerramientosespeciales1](https://www.instagram.com/cerramientosespeciales1)

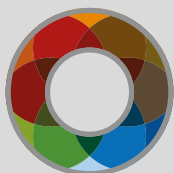

GRUPO MP



PBX: (0381) 4352090

FEDERICO ROSSI 4TA. CUADRA YERBA BUENA  
[cerramientos@ceramicamarcospaz.com.ar](mailto:cerramientos@ceramicamarcospaz.com.ar)



CASA CENTRAL PBX: (0381) 435 2090  
FEDERICO ROSSI 4TA. CDRA. - YERBA BUENA - TUCUMÁN

SUCURSAL PBX: (0381) 434 0808  
CAMINO DEL PERÚ KM. 3,5 - CEVIL REDONDO - TUCUMÁN



# Los materiales y artefactos que necesitas en instalación de

## Agua, Gas y Energía Renovable



Cocinas  
Calefones  
Termotanques  
Calefacción



Energía  
Renovable



Conectividad  
Gas  
Agua  
Cloacas

### S. M. Tucumán

📍 Av. Mitre 172  
☎ 0381-5035641

### Salta

📍 Av. Chile 1243  
☎ 0387-4860979

### Jujuy

📍 Salta 1262  
☎ 0388-4130328

### Santiago del Estero

📍 Av. Moreno Sur 953  
☎ 0385-4171152

### Punto instalador

📍 Av. Aguirre Sur 2334  
Santiago del Estero





**Luismolina**  
CERRAMIENTOS ALUMINIO & PVC



FÁBRICA DE ABERTURAS PVC / DVH / ALUMINIO  
LAMINADO DE COLORES · PERSIANAS AUTOMATIZADAS

---

**RUTA 9 KM 1304, TAFÍ VIEJO**

---

**3813 57 2272/73 - 3815 88 6587 - 3815 11 4374**

*luismolinaventas@hotmail.com*

**[www.luismolinacerramientos.com](http://www.luismolinacerramientos.com)**

**CORRALON  
SALTA**

**ESPECIALISTAS EN ABERTURAS**

[www.corralonsalta.com](http://www.corralonsalta.com)

PROFESIONALES

**LÍDERES EN  
ABERTURAS**

## Nuestros Servicios

- FABRICACIÓN A MEDIDA
- ASESORAMIENTO PROFESIONAL
- OPTIMIZACIÓN DE PRESUPUESTOS

## Contactáanos

☎ 381 3001 530

✉ [arq@corralonsalta.com](mailto:arq@corralonsalta.com)

📷 [/corralonsalta](https://www.instagram.com/corralonsalta)

📘 [/corralonsalta](https://www.facebook.com/corralonsalta)

🌐 [www.corralonsalta.com.ar](http://www.corralonsalta.com.ar)

**STOCK PERMANENTE**

**SUCURSALES**



**CASA CENTRAL**  
Av. Siria 1650 (Tucumán)



**SUCURSAL AV. ROCA**  
Av. Roca 2397 (Tucumán)



**SUCURSAL SALTA CAP.**  
Rep. de Siria 1232 (Salta)



## ABERTURAS

ABACO / abacometalurgicas@gmail.com	381-6073893
ABERNOA / Marco Avellaneda 1195	432-0668
ABERTURAS SAN ANTONIO / Av. B. Terán 135	421-5556
ACEVEDO / Libertad 391	423-0038
ALEM MATERIALES / Av. Alem 535	400-0060
ALUGLASS / maipu 1167	471-1495
ALUNORT / Amador Lucero 253	423-1421
ALUTEC / Camino de Sirga 1.450 Yerba Buena	485-9191
BERCOVICH / 24 de Setiembre 746	421-8691
BERCOVICH / A. Lucero y C. Alvarez	432-1616
BERCOVICH / España 631 (Concep.)	03865-421943
BERCOVICH / Ex ruta 9 km 1286 Bda. Rio Sali	426-7431
BOLIVAR MATERIALES / Bolívar 1640	381-424-3772
CARPINTERÍA MOLINA / Ex ruta 301 Km. 5 1/2	485-0168
CL GROUP info@clgroup.com.ar	381-5723222
COOETAM / Independencia 242 (B. R. Sali)	451-9602
CORR. ACONQUIJA / San Lorenzo 1355	424-4258
CORRALON ALEM / Av. Alem 1769	424-0077
CORRALON SALEM / Av. Salta 1650	381-4277002
DAMO / Daniel Molina	381-6416462
DICATEC	381-6301180
EL AMIGO / Ex ruta 9 km 1286 Bda. Rio Sali	426-7431
EL CASTORCITO / Salta Esq. Chile	156-497704
EL COLITA / M. Alfaro 1081	424-3509
EL CONDOR / Uruguay 1104	421-8759
E.M.I. / Av.Roca 324	424-6524
FONTANA / Av. Belgrano 1904	423-6628
FORJAS / Av. Roca 2443	436-3600
FUENTES MATERIALES / Av. Siria 1919	427-6745
GIACOSA A y E / Marina Alfaro 1215	424-7863
GIACOSA SILVIO / Suipacha 482	400-5371
GIACOSA Y CIA. S.R.L. / Lavalle 1902	432-0207
GIACOSA Y CIA. S.R.L. / Ruta 38	439-2500
KRANSA S.R.L. / Canal Yerba Buena 4400	439-2711
KRONOS División Aluminio / Bolivia 2958	4346634
LA ESQUINA / Jujuy esq. Av. Roca	420-3802
LUÍS MOLINA / Ruta 9 Km 1304 Tafi Viejo	3813-57-227
GÜEMES / Güemes 250 (S. P. Colalao)	(03862)481009
MADERERA SAN MARTIN / Jujuy 1001	400-7213
ROSSO ACEROS / Lavalle 1470	420-5111
SAENZ PEÑA Aberturas / Av. S. Peña 15	431-2258
SINTESIS / Av. Roca 3200	436-0837

## ABRASIVOS

COMERCIAL COLON / Av. Colón 107	433-0646
E HOLT y CIA. S.R.L. / Salta 1916	431-1243
FERRING S.R.L. / Buenos Aires 843	424-9250
HUINCA RENANCO / 9 de Julio 880	424-5023
LABASTIDA JUAN / Córdoba 1161	431-0226
MITRE TOOLS / Suipacha 222	421-6666
SUPER BRICO / Córdoba 770	422-3289

## ACEROS

COQUITO S.R.L. / Ruta 301 KM 8.5	3815-098739
BERCOVICH / Ex ruta 9 km 1286 Bda. Rio Sali	426-7431
EL AMIGO / Ex ruta 9 km 1286 Bda. Rio Sali	426-7431
E.M.I. / Av.Roca 324	424-6524
FAMIO / Av. Avellaneda 554	
HIERRONORT / Av.S. Martín 105-BRS	421-4576
HUINCA RENANCO / 9 de Julio 880	424-5023
REMETAL (Casa Central) / Av. Roca 3615	433-1133
REMETAL / Av. B. Aráoz 1164	430-0789
REMETAL / Av. Ej. del Norte 480	433-4040
REMETAL / Av. Juan B. Justo 1616	430-0070
STEFANONI, SANTOS / Laprida 1595	430-1811

## ACRÍLICOS

DIST. GRAF DEL ARTE / Mendoza 1139	430-3066
SOLD-PLAST / San Lorenzo 2063	423-2401
SOLUCIONES PROYECTABLES Av. Ejército del Norte 28	381-154481289

## ADHESIVOS CEMENTICIOS

AISLAR / Av Adolfo de la Vega 695	381 5102150
EXTRAFIN / Fco. de Aguirre 132	427-8859
FINTUC / La Plata 1352	436-1046
LABASTIDA JUAN / Córdoba 1161	431-0226
WEBER CONCREMAX / Juan B. Terán 249	400-6664

## AIRE ACONDICIONADO

AIRTECNICA / Jujuy 726	424-5658
BARONE, PABLO / Lavalle 830	424-5575
DANIEL INGENIERÍA / Jujuy esq. Las Piedras	497-7889
ECOClima / ecoclima00@hotmail.com	381-5825861
INGENOR / La Rioja 702	420-5146

JORGE R. NASTIQUE / Lavaise 2515	155-456739
NASTIQUE / Lavalle 3104	432-5023
NORRY / J. Thames 263	423-6739
PIZARRO / Av. MITRE 432	3814695546
PROAIRE / San Juan 1184	422-3276
RANKEL / Chile 1348	433-0554
REF. DARUICH / Pje Díaz Vélez 344	381-156784151
REFRIGERACIÓN NORTE / Santiago 1203	431-1318
SEPÚLVEDA Y ASOC. / Santiago 1462	432-3218
SERVICLIMA / M. Alberti 334	433-1458
SOLUCIONES PROYECTABLES Av. Ejército del Norte 28	381-154481289
STANCANELLI / Charcas 1349	497-5386
SURREY / Maipú 718	421-9783
TECOM SRL / Corrientes 1866	432-3636
TERMOCLIMA S.A. / Las Piedras 1023	430-1807

## AISLANTES TÉRMICOS Y ACÚSTICOS

ADICEM / Av. Belgrano 1858	381-5502746
AISLAR / Av Adolfo de la Vega 695	381 5102150
BERCOVICH / 24 de Setiembre 746	421-8691
BERCOVICH / A. Lucero y C. Alvarez	432-1616
BERCOVICH / España 631 (Concep.)	03865-421943
BERCOVICH / Ex ruta 9 km 1286 Bda. Rio Sali	426-7431
GINES LOPEZ / C. Alvarez 1178	422-2705
DECORMET / San Martín 2359	155-951228
DISTRIB. LAMADRID / Ej. del Norte 395	423-0634
DISTRIB. LAMADRID / 24 de Sep. 740	430-7272
EL AMIGO / Ex ruta 9 km 1286 Bda. Rio Sali	426-7431
E.M.I. / Av.Roca 324	424-6524
E.M.I. / Sgto. Cabral 44-BRS	452-6135
GIACOSA A y E / Marina Alfaro 1215	424-7863
GIACOSA A y S / J. B. Justo 3400	427-4064
GIACOSA ALFREDO / 24 de Sep. 707	400-5295
GIACOSA SILVIO / Suipacha 482	400-5371
GIACOSA Y CIA. S.R.L. / Lavalle 1902	432-0207
GIACOSA Y CIA. S.R.L. / Ruta 38	439-2500
GRICORT S.R.L. / San Lorenzo 1954	432-2721
NORRY / J. Thames 263	423-6739
OSCAR BASILOTTA e H. / Bolivia 4781	422-1564
PERFILTRA / Paz Posse s/n° (Lastenia)	426-0803
REMETAL (Casa Central) / Av. Roca 3615	433-1133
REMETAL / Av. B. Aráoz 1164	430-0789
REMETAL / Av. Ej. del Norte 480	433-4040
REMETAL / Av. Juan B. Justo 1616	430-0070
ROSSO ACEROS / Lavalle 1470	420-5111
TECNOPOP / San Lorenzo 2041	432-2253
ZERAMIKO / 24 de septiembre 731	381-4229046
ZERAMIKO / Av. Sáenz Peña 602	381-4242600
ZERAMIKO / España esq. Ruta Nac. n° 38.	3865-424100
ZERAMIKO / Av. Solano Vera 293 Y. B.	381 425-8012

## ALAMBRES

BERCOVICH Metal. / Don Bosco 1678	423-0165
BERCOVICH / Ex ruta 9 km 1286 Bda. Rio Sali	426-7431
DOMINGO BRAVO / Uruguay y 25 de Mayo	422-3682
EL AMIGO / Ex ruta 9 km 1286 Bda. Rio Sali	426-7431
E.M.I. / Av.Roca 324	424-6524
MASWER / San Martín 1051 Piso 10 Of. D	453-7198
REMETAL (Casa Central) / Av. Roca 3615	433-1133
REMETAL / Av. B. Aráoz 1164	430-0789
REMETAL / Av. Ej. del Norte 480	433-4040
REMETAL / Av. Juan B. Justo 1616	430-0070
TUCUMAN ALAMBRES / Lavalle 2967	421-9500

## ALARMAS

ALARTEC / Chacabuco 27 - 1° piso	421-6216
ALBIERO HNOS. / Catamarca 479	430-5677
CONTROL / 24 de Sep. y Jujuy	422-9178
ELECTROSORIA / Jujuy 1083	424-7304
I-CUADRADO / Muñecas 1399	381-5877655
INTER-FON / Maipú 458	430-0786
JACO / Santiago 799	431-0768
LA BOUTIQUE DEL INSTAL. / S. Martín 260	452-2360
LEGUIVA / Pje. Tambor de Tacuarí 1213	381-6303193
MC COMUNIC. / Avellaneda 894 / 5°A	422-6738
PREMIER / Las Piedras 1446	429-4833
REMETAL / Av. Roca 3615	433-1133
SEGURIDAD OMEGA / San Martín 2801	0381-4233322
SEGURIDAD SUAT / Av. Cnel. Suárez 209	422-7906
SISTEMAS Y SERVICIOS / San Luis 684	420-1080

## ALQUILER DE MÁQUINAS Y HERRAMIENTAS

ATILIO MAROLA / Libertad 462	381-5762418
COMERCIAL COLON / Av. Colón 107	433-0646
HELGUERA / Muñecas 2657	427-6539

**PROLUX**  
iluminaciones

Artículos de iluminación y electricidad

**HORARIO**  
de 09:00 a 18:00 hs.

3816256112 - 3816 16-8778  
prolux\_iluminaciones@gmail.com  
12 de Octubre 697  
esq. Marcos Paz  
San Miguel de Tucuman

HUINCA RENANCO / 9 de Julio 880	424-5023
ING. EN REVESTIMIENTOS / Santa Fe 3008	423-7900
LA GARZA / San Miguel 1885	423-4878
MADERAS YERBA BUENA / Crist. Colón 2.100 Y.B.	425-1819
MITRE TOOLS / Suipacha 222	421-6666
RIO AZUL INGENIERIA / Lavalle 2974	423-3340
TUCS ADOQUINADOS	381-5831429
VIAL APPAS / Av. Ej. del Norte 685	423-4025

## AMOBLIAMIENTOS PARA BAÑOS

BERCOVICH / 24 de Setiembre 746	421-8691
BERCOVICH / A. Lucero y C. Alvarez	432-1616
BERCOVICH / España 631 (Concep.)	03865-421943
BERCOVICH / Ex ruta 9 km 1286 Bda. Rio Sali	426-7431
BOLIVAR MATERIALES / Bolívar 1640	381-424-3772
BRB / Av. Belgrano 2578 / YB. Av. Aconquija 1200	
CASTRO / Alberdi 454	424-2100
CORRALON ALEM / Av. Alem 535	400-0060
CRUZ PRATS / Av. Roca 3995	433-0169
D+D / Mendoza 898 Esq. Salta	381-4664368
DECO MADERAS / 24 de Septiembre 231	430-4873
DIAZ MEINERS S.R.L. / Corrientes 2.151	433-0540
DI PLACK / Simón Bolívar 880, T4000	381-4022995
EL AMIGO / Ex ruta 9 km 1286 Bda. Rio Sali	426-7431
E.M.I. / Av.Roca 324	424-6524
E.M.I. / Sgto. Cabral 44-BRS	452-6135
IMAGINARIA / J. Colombres 196	421-0057
LA ALDABA / Mendoza y J. Colombres	422-9088
MAR / Catamarca 165	430-9581
MARMOLERIA MORALES / Paraguay 540	422-2645
ROSSO MATERIALES / Av. Alem 595	420-5000
ZERAMIKO / 24 de septiembre 731	381-4229046
ZERAMIKO / Av. Sáenz Peña 602	381-4242600
ZERAMIKO / España esq. Ruta Nac. n° 38.	3865-424100
ZERAMIKO / Av. Solano Vera 293 Y. B.	381 425-8012

## AMOBLIAMIENTOS PARA COCINA

ACEVEDO / Libertad 391	423-0038
ALEM MATERIALES / Av. Alem 535	400-0060
AMBIENTES MOBILIARIOS / E. Castelar 1118	427-3898
ARBORIO HNOS. / C. Alvarez 1371	424-4026
BRB / Av. Belgrano 2578 / YB. Av. Aconquija 1200	
BERCOVICH / 24 de Setiembre 746	421-8691
BERCOVICH / A. Lucero y C. Alvarez	432-1616
BERCOVICH / España 631 (Concep.)	03865-421943
BERCOVICH / Ex ruta 9 km 1286 Bda. Rio Sali	426-7431
BIGON HNOS. / Italia 1364	432-7128
BOLIVAR MATERIALES / Bolívar 1640	381-424-3772
COPPENS, JUAN / La Plata 1060	424-4714
CRUZ PRATS / Av. Roca 3995	433-0169
D+D / Mendoza 898 Esq. Salta	381-4664368
DECO MADERAS / 24 de Septiembre 231	430-4873
DECORAMA / Mendoza 1373	422-6501

**Bercovich**

En SAN MIGUEL DE TUCUMÁN  
Amador Lucero esq. Crisóstomo Álvarez  
24 de Septiembre 746  
Outlet en Diagonal Lisandro de la Torre 2698  
Acceso Norte, a la par del Hiper Libertad.

En YERBA BUENA  
Solano Vera esq. Aconquija  
En CONCEPCIÓN  
España 631  
web: bercovich.ar

DECONOR / Junín esq. Corrientes	421-0642
DELAPORTE / Crisóstomo Álvarez 471	421-8202
DIÁZ MEINERS S.R.L. / Corrientes 2.151	433-0540
DI PLACK / Simón Bolívar 880, T4000	381-4022995
EL CAÑADENSE / San Juan 696	421-3202
EL CAÑADENSE / Mendoza 789	422-5740
EL CASTORCITO / Salta Esq. Chile	156-497704
EL AMIGO / Ex ruta 9 km 1286 Bda. Río Salí	426-7431
I.D.E.A / Lavalle 1537	424-1642
KATZ / Av. Perón 1.700 L.1 (YB)	381-3035501
KITCHEN / Buenos Aires 340	422-3656
LEMMAMA AMOB. / Catamarca 270	421-6688
MEL JEN / Asunción 1227	423-5748
NIVEL / Pje. Magallanes 2.051 (YB)	381-6788631
SINTESIS / Av. Roca 3200	436-0837

### AMOBILIARIOS PARA EMPRESAS

ALCONCHÉ AMOB. / Gdor. Gutiérrez 1257	428-2293
APARICIO / Shopping Yerba Buena 1º piso	425-3792
APARICIO / Maipú 416	431-4063
BRB / Av. Belgrano 2578 / YB. Av. Aconquija 1200	
COPPENS, JUAN / La Plata 1060	424-4714
CRUZ PRATS / Av. Roca 3995	433-0169
D+D / Mendoza 898 Esq. Salta	381-4664368
DECO MADERAS / 24 de Septiembre 231	430-4873
DELAPORTE / Crisóstomo Álvarez 471	421-8202
DIÁZ MEINERS S.R.L. / Corrientes 2.151	433-0540
DI PLACK / Simón Bolívar 880, T4000	381-4022995
DISTRÍ-ESTANT / San Martín 1041	430-5367
E-KIPA / 24 de Septiembre y J. Colombres	156-497704
EL CASTORCITO / Salta Esq. Chile	381-3898402
ESPACIOS NORTE / Av. Belgrano 1968	423-0087
IDECOR / San Juan 1854	400-4467
INTERIORES / San Martín 1026	381-6788631
NIVEL / Pje. Magallanes 2.051 (YB)	423-5748
INTERNI / Maipú 334	421-7807
MEL JEN / Asunción 1227	437-2063
REMOAR / Muñecas 340	436-0837
SALUMA / Ruta 305 Km. 8.5 - Las Talitas	421-7216
SINTESIS / Av. Roca 3200	
TUCUMAN ESTANTERIAS / Junín 389	

### AMOBILIARIOS PARA RESIDENCIAS

APARICIO / Shopping Yerba Buena 1º piso	425-3792
APARICIO / Maipú 416	431-4063
D+D / Mendoza 898 Esq. Salta	381-4664368
DI PLACK / Simón Bolívar 880, T4000	381-4022995
ESPACIOS NORTE / Av. Belgrano 1968	381-3898402
KATZ / Av. Perón 1.700 L.1 (YB)	381-3035501
NORTE LIVING / Av. Mitre 112	422-5533
SALUMA / Ruta 305 Km. 8.5 - Las Talitas	437-2063

### ANDAMIOS METÁLICOS

BERCOVICH Metal. / Don Bosco 1678	423-0165
BERCOVICH / Ex ruta 9 km 1286 Bda. Río Salí	426-7431
COMERCIAL COLON / Av. Colón 111	433-0646
EL AMIGO / Ex ruta 9 km 1286 Bda. Río Salí	426-7431
E.M.I. / Av.Roca 324	424-6524
E.M.I. / Av.Roca 3980	156-215273
E.M.I. / Sgto. Cabral 44-BRS	452-6135
FERRING S.R.L. / Buenos Aires 843	424-9250
ING. EN REVESTIMIENTOS / Santa Fe 3008	423-7900
MITRE TOOLS / Suipacha 222	421-6666
RIO AZUL INGENIERIA SRL Lavalle 2974	423-3340
TECNOTEC / Av. Ejército del Norte 934	4230-911

### ANTENAS DE TV COLECTIVAS

ALBIERO HNOS. / Catamarca 479	430-5677
-------------------------------	----------

### ANTIHUMEDAD

ADICEM / Av. Belgrano 1858	381-5502746
A TERMINACIONES	381-5831429
BPA Placas Antihumedad / Av. Belgrano 1.962	381-4744359
OSMO.TEC / Arq. Ramón Sáez	156-816518

## SALVATTORI

**Pisos de hormigón impreso  
Revoques Acrílicos  
Pisos vinílicos  
Flotantes sistema click  
Revestimientos cementicios  
Membranas - Pisos Atérmicos  
Macrofibra distribuidores  
exclusivos en el NOA.**



**Lobo de la Vega 1095  
Galería Mozart Local 2  
i.@salvattorirevestimientos  
Cel: 381-6115611**

# ALUMINIO

**CARPINTERIA DE ALUMINIO  
MAMPARAS PARA BAÑO  
CORTINAS - HERRERÍA**



**PUERTAS Y PORTONES  
DE SEGURIDAD  
CRISTALES - ESPEJOS**

**España 4014 - San Miguel de Tucumán / CEL. 381 5 125 372**

### ARENADOS

ING. EN REVESTIMIENTOS / Santa Fe 3008	423-7900
SAIKÓ S.R.L. / Junín 1762	427-6974
SAN MIGUEL / San Miguel 981	432-5913

### ASCENSORES

ALDO LEMOS / Reconquista 247 (B. R. Salí)	426-0204
APHOLO / Cochabamba 50 Tafi Viejo	155-665477
ASCENSORES SAINT-EIFFEL / San Lorenzo 438	422-0075
ATAY / Gral. Paz 2073	450-6922
DANIEL INGENIERÍA / San Luis 176	420-4080
GUERRERO / Marcos Paz 3116	430-7543
LOBO BUGEAU / Rivadavia 105, 8º F	431-0611
MORETA / José Colombres 205	155-876809
NOROESTE ASC. / Isabel La Católica 618	427-6042
NUOVA ERA ELEVADORES / Maipú 2372	427-2941
STA / Marco Avellaneda 648	156-402062
TECNOLIFT / Pje. Chazarreta 1902	381-402068

### AUTOELEVADORES

CRA Autoelevadores / Salas y Valdez 1.496	381 2341319
HELGUERA / Munecas 2657	427-6539
NORRY / J. Thames 263	423-6739
VIAL APPAS / Av. Ej. del Norte 685	423-4025

### AUTOMATIZACIÓN

CEMYA S.R.L. / Mendoza 2965	432-4569
J.S. INGENIERIA / Av. Siria 1013	421-6745
NOA INDUSTRIAL / Pje. Marconi 152	427-7278
SEGURIDAD OMEGA / San Martín 2801	381-4233322
SEPULVEDA Y ASOC. / Santiago 1462	432-3218

### BAÑOS QUÍMICOS Y OBRADORES

CORRALÓN 70 / Italia 4581	434-4431
---------------------------	----------

### BLOQUES

DETTA COLLI / Perú Sud 447-T.Viejo	461-7376
FÁBRICA DE BLOQUES / Bulnes 2174	423-0227
TENSOLITE / Ruta 9 km 1298	437-0710

### BOMBAS PARA AGUA

BERCOVICH / 24 de Setiembre 746	421-8691
BERCOVICH / A. Lucero y C. Alvarez	432-1616
BERCOVICH / España 631 (Concep.)	03865-421943
BERCOVICH / Ex ruta 9 km 1286 Bda. Río Salí	426-7431
BOLLINI / Catamarca 354	431-0148
CASTRO / Alberdi 454	424-2100
CORR. EL AMIGO / Av. Roca y A. Guzmán	439-4741
DIMOND S.A. / Mendoza 939	422-4022
EL AMIGO / Ex ruta 9 km 1286 Bda. Río Salí	426-7431
E.M.I. / Av.Roca 324	424-6524
E.M.I. / Av.Roca 3980	156-215273
E.M.I. / Sgto. Cabral 44-BRS	452-6135
FERRING S.R.L. / Buenos Aires 843	424-9250
HUINCA RENANCO / 9 de Julio 880	424-5023
LUIS ALCOVER / G. del Campo 1157	431-1028
MAROLA / Libertad 462	432-1553
MEDICI & CIA. / San Juan 256	421-3269
MERKUSA / 12 de Octubre 845	423-7474
MULTINORT / Marcos Paz 1888	432-4056
RICO / Av. Salta 1043	422-9590
RYMAC S.A. / Salta 156	422-2858
SUPER BRICO / Córdoba 770	422-3289
ZERAMIKO / 24 de septiembre 731	381-4229046
ZERAMIKO / Av. Sáenz Peña 602	381-4242600
ZERAMIKO / España esq. Ruta Nac. nº 38.	3865-424100
ZERAMIKO / Av. Solano Vera 293 Y. B.	381 425-8012

### BRONCES

ATENCIA, ANTONIO / Buenos Aires 2590	429-7744
FALCI JUAN JOSÉ / Manuel Alberti 354	433-1785
STEFANONI, SANTOS / Laprida 1595	430-1811

### BULONERÍAS

ALEM / Pje. Gutiérrez 1419	424-3845
BERCOVICH / 24 de Setiembre 746	421-8691
BERCOVICH / A. Lucero y C. Alvarez	432-1616
BERCOVICH / España 631 (Concep.)	3865-421943
BERCOVICH / Ex ruta 9 km 1286 Bda. Río Salí	426-7431
BULONERÍA BELGRANO / Av. Belgrano 1534	423-4670
EL AMIGO / Ex ruta 9 km 1286 Bda. Río Salí	426-7431
E.M.I. / Av.Roca 324	424-6524
FERRING S.R.L. / Buenos Aires 843	424-9250
FERRERIA INTEGRAL Av. Belgrano 2546	432-2516
MERKUSA / 12 de Octubre 845	423-7474
REGINATO / Av. Coronel Suárez 349	422-4103
RICO, HERRAM. ELEC. / Av. Salta 1043	422-9590
TODOL BULON / J. Colombres 232	431-0698
TUCUMAN BULONES / San Martín 1492	422-6903

### CÁLCULOS ESTRUCTURALES

EST. RAFAEL BLANCA Y ASOC. / Chacabuco 516	4203112
INCivil & Construcciones	381-6024477

### CALDERAS / CALEFACCIÓN

GMKT / Cuba 53	450-1091
----------------	----------

### CÁMARAS DE SEGURIDAD

LEGUINA / Pje. Tambor de Tacuarí 1213	381-6303193
---------------------------------------	-------------

### CÁMARAS FRIGORÍFICAS

BANFI / Benjamín Villafañe 1618	3814165012
NORRY / J. Thames 263	423-6739
OSCAR BASILOTTA e H. / Bolivia 4781	434-6655
REFRIGERACION NORTE / Santiago 1203	431-1318

### CAÑOS / TUBOS

GMKT / Cuba 53	450-1091
TUBYVAL / www.tubyval.com.ar	428-0374
ZERAMIKO / 24 de septiembre 731	381-4229046
ZERAMIKO / Av. Sáenz Peña 602	381-4242600
ZERAMIKO / España esq. Ruta Nac. nº 38.	3865-424100
ZERAMIKO / Av. Solano Vera 293 Y. B.	381 425-8012

### CANALETAS (FÁBRICAS)

DOMINE, EDUARDO / Pje. Holmberg 2863 (alt. Viamonte 1850)	434-6960
FORJAR / Av. Presidente Perón 1764	423-0966
FORJAR / Av. Belgrano 1793	497-2137
LA ZINGUERÍA / Asunción 524	231-1413
MODELO / Pje. Ramón y Cajal 172	427-4755
NORTE CANALETAS / C. 25 N° 127 Vº M.M.	154-096367

### CANTERAS - ÁRIDOS

ARIDOS EL SALLI / Lamadrid 561 3º B	420-1294
CUEZZO HNOS. / E. del Campo 952	428-1574
CHEDIAC HNOS. S.R.L. / Laprida 477	421-2848
EDUARDO AUTINO / Colombia 1547	427-6692
EL ARENAL / Pedro L. Gallo 955	436-3529
EL CACIQUE / Ruta 305 km 11	426-0656
GUERRERO / Las Cañitas - Nogales	461-7670
MAP ÁRIDOS	381-5107293
RUBEN FELIPE / Bº Oeste II	434-0401
SAN RAMON SRL / La Reduccion - Lules	421-4207
SANTA ROSA / San Martín 667 1ºP.	431-1652

### CARPETAS PROYECTABLES

PALOMBI ARQUITECTO S.R.L.	381-154481289
---------------------------	---------------

### CARPINTERÍA DE ALUMINIO

ABALUM / Av. Siria 1637	427-6592
A DIAZ / Av. Belgrano 1600	381-16126234
ALUCER Av. Roca 3190	436-5036
ALUMINIO 25 / Don Bosco 2334	433-0213
ALUMINIO 9 DE JULIO / 9 de Julio 1338	424-2619
ALUMINIO CENTER / Av. Siria 2447	427-5918
ALUMINIO MC / España 4014	381-5125 372
ALUMINIO YERBA BUENA / Bolivia 30 Y. B.	381-3528244
ALUNICK / Marcial Imbaud 437 - Y.B.	381-4170635
ALUNORT / Amador Lucero 253	423-1421
ARAGON ALUMINIOS / Sto. Domingo 161 -Y. B.	435-1725
BERCOVICH / 24 de Setiembre 746	421-8691
BERCOVICH / A. Lucero y C. Alvarez	432-1616
BERCOVICH / España 631 (Concep.)	03865-421943
BERCOVICH / Ex ruta 9 km 1286 Bda. Río Salí	426-7431
EL AMIGO / Ex ruta 9 km 1286 Bda. Río Salí	426-7431
CARP. DE ALUMINIO / Sto. Domingo 120 (YB)	435-1725
CE&A / Federico Rossi 4ta cuadra -Y. B.	435-2090
CERRALUM / Pje. Azopardo 1540	436-1042
CL GROUP info@clgroup.com.ar	381-5723222
CORRALON SALTA / Av. Salta 1650	427-3501
DAMO / Daniel Molina	381-6416462
DENTEEL / Próspero Mena 548	420-0666
DICATEC	381-6301180
EL AMIGO / Ex ruta 9 km 1286 Bda. Río Salí	426-7431
E.M.I. / Av.Roca 324	424-6524
FORJAS / Av. Roca 2443	436-3600
GONELLA HNOS. / San Juan 1643	423-4013
GRUPO TM aluminio y vidrios	3815817148/ 3813004308
INSA / Ruta 9, Km 1301 - Acceso Norte	427-0192
ITEC / Rondeau 981	424-4044
LUÍS MOLINA / Ruta 9 Km 1304 Tafi Viejo	3813-57-227
METAL. GUILLERMO / Marina Moreno 1502	429-3485
METAL. MALABIA / Mariano Moreno 1996	429-1999
RODRIGUEZ VIDRIOS / Av. Belgrano 2375	433-1443
V.I.A.R.TEC / Maipú 1167	497-6880
VITRIU VIDRIOS / España 1234 / 40	433-0469



# VITRIU VIDRIOS

CRISTALES • ESPEJOS • TEMPLADOS  
POLICABORNATOS • BALDOSAS DE VIDRIOS  
BISELADOS • CARPINTERIA DE ALUMINIO

España 1234/40 San Miguel de Tucumán / Tel/Fax (0381) 433 - 0469 / 432 - 4996  
e-mail: info@vitriuidrios.com

## CARPINTERÍA DE MADERA

Aberturas SAN ANTONIO / Av. B. Terán 135	421-5556
ACEVEDO / Libertad 391	423-0038
ARQ. BRANDENBURG / Ayacucho 34-5°C	156-817333
BERCOVICH / 24 de Setiembre 746	421-8691
BERCOVICH / A. Lucero y C. Alvarez	432-1616
BERCOVICH / España 631 (Concep.)	03865-421943
BERCOVICH / Ex ruta 9 km 1286 Bda. Rio Salí	426-7431
CARPINTERIA MOLINA / Ex ruta 301 Km. 5 1/2	485-0168
COPPENS, JUAN / La Plata 1060	424-4714
CORR. EL AMIGO / Av. Roca y A. Guzmán	439-4741
CRUZ PRATS / Av. Roca 3995	433-0169
BIGON HINOS. / Italia 1364	432-7128
DECONOR / Junín esq. Corrientes	421-0642
DIAZ MEINERS S.R.L. / Corrientes 2.151	433-0540
EL AMIGO / Ex ruta 9 km 1286 Bda. Rio Salí	426-7431
E.M.I. / Av.Roca 324	424-6524
FRAMA / Av. A. de la Vega 653	432-0149
EL CASTORCITO / Salta Esq. Chile 154-762190	
HOGAR 24 X 7 / www.hogar24x7.ar	381 6426969
KRANSA / Canal Yerba Buena 4400	439-2711
LEAL HINOS. / Crisóstomo Alvarez 1930	423-0644
LVH / Salta 381	430-1633
MIGUEL ALBARRACÍN / Santiago 2056	0381-450692
NIVEL / Pje. Magallanes 2.051 (YB)	381-6788631
PATAGONI FLOORING / Av. Aconquija 749	381-4352733
SÁNCHEZ / Maipú 1688	427-3651
SINTESIS / Av. Roca 3200	436-0837

## CARPINTERÍA EN MDF

BRB / Av. Belgrano 2578 / YB. Av. Aconquija 1200	
D+D / Mendoza 898 Esq. Salta	381-4664368
FUNDIDO HERRERA HEINECKE	3816493214
RAFAEL BUJAZHA	3813195227

## CARPINTERÍA METÁLICA

ALCONCHÉ AMOB. / Gdor. Gutiérrez 1257	428-2293
ALUMINIO MC / España 4014	381-5125 372
ARAGON, RAUL / Sto. Domingo 120 YB.	
BERCOVICH / 24 de Setiembre 746	421-8691
BERCOVICH / A. Lucero y C. Alvarez	432-1616
BERCOVICH / España 631 (Concep.)	03865-421943
BERCOVICH / Ex ruta 9 km 1286 Bda. Rio Salí	426-7431
BIGON HINOS. / Italia 1364	432-7128
CARLOS GRASSI / Pje. Oncativo 1057	428-1851
CL GROUP info@clgroup.com.ar	381-5723222
COOETAM / Independencia 242 (B. R. Salí)	451-9602
CORR. ACONQUIJA / San Lorenzo 1355	424-4258
CORRALON SALTA / Av. Salta 1650	427-3501
DANIEL INGENIERIA / San Luis 176	420-4080
DELAPORTE / Crisóstomo Alvarez 471	421-8202
DOMINE, EDUARDO / Pje. Holmberg 2863	434-6960
EDUARDO R. LOZANO / Av. Roca 1201	420-1325
EL AMIGO / Ex ruta 9 km 1286 Bda. Rio Salí	426-7431
EL LLERTA / Alsina 496	156-042885
E.M.I. / Av.Roca 324	424-6524
FATUM / Santiago del Estero 2675	381-509-7170
FORJAS / Av. Roca 2443	436-3600
FORMOSO EDUARDO / Lavalle 2412	423-2823
FRAMA / Av. Adolfo de la Vega 653	432-0149
FRATELLI ANTONELLI / Ch. de Laguna 1340	432-4652
GAMA METAL / Av. Ej. del Norte 2674	434-0862
INSA / Ruta 9, Km 1301 - Acceso Norte	437-0192
ITECH / Frías Silva 36 - 1º piso, of. 8	433-0883
J. GANASSIN E HIJOS / Santa Fe 1588	423-7648
LEDESMA, RODOLFO / 154-795959	493-2314
MEL JEN / Asunción 1227	423-5748
METAL. GUILLERMO / Marina Alfaro 1502	429-3485
METALURGICA MALABIA / Moreno 1996	429-1999
METALURGICA MUELA / Congreso 825	424-5495
NIEVA, RICARDO / Isabel La Católica 2557	434-9473
SEGALI, RUBEN / Asunción 1227	423-5748
TINCANI / Lamadrid 1745	432-1529
VIDRIOS Y ABERTURAS ROCA / Roca 43	420-3379

## CARPINTERÍA PVC (FÁBRICAS)

CE&A / Federico Rossi 4ta cuadra -Y. B.	435-2090
CRUZ PRATS / Av. Roca 3995	433-0169
DANIEL INGENIERIA / San Luis 176	420-4080
DIAZ MEINERS S.R.L. / Corrientes 2.151	433-0540
FABI-COR Ayacucho 53	421-7288
LUIS MOLINA / Ruta 9 Km 1304 Tafí Viejo	3813-57-227

## CATERLERA - LETREROS

COPITEC / 24 de Sept. 684	430-0550
DIST. GRAF. DEL ARTE / Mendoza 1139	430-3066
ELECTRO VIAL / Pio XII 868	420-2929
GONZALEZ & GONZALEZ / Lamadrid 1312	424-0493
JAVIER KOTTLER / Av. Roca 1604	436-9056

KALCO / Catamarca 252	422-8562
METALURGICA MUELA / Congreso 825	424-5495
MOLIPET / Lola Mora 185	430-6520
NEONORT / Lavalle 2524	423-1544
REYNOSO / Marcos Paz 3949	435-4898
ROCIBEN / Av.J.B. Justo 1448	422-2159
SALVATORE / Thames 662	432-1240

## CEMENTO Y CAL (DISTRIBUIDORES)

BERCOVICH / 24 de Setiembre 746	421-8691
BERCOVICH / A. Lucero y C. Alvarez	432-1616
BERCOVICH / España 631 (Concep.)	03865-421943
BERCOVICH / Ex ruta 9 km 1286 Bda. Rio Salí	426-7431
CIA. MINERA DEL NORTE / M. Paz 2065	423-4239
EL AMIGO / Ex ruta 9 km 1286 Bda. Rio Salí	426-7431
EXPRESO SAN JOSE / Alfonsina Stormi 97	427-3483
JUAN MINETTI Y CIA. / Buenos Aires 435	420-1030
LOMA NEGRA / Laprida 612	431-0133
ROSSO MATERIALES / Lavalle 1470	420-5111
SALVATTORI / Lobo de la Vega 1095	381-6115611

## CERÁMICOS (FÁBRICAS)

AMERIPLASTS / Ruta Prov 302 km.24	(0869)421087
CERAM. MARCOS PAZ / F. Rossi 3º cdra. YB.	435-2089
CERAM. MARCOS PAZ / C. del Perú Km 3,5	381-3963451
KATZ / Av. Perón 1.700 L.1 (YB)	381-3035501
PIRKA STONE / Av. Belgrano 1745	423-4180
PISONOR / Lavalle 2627	433-1023

## CERRAJERÍAS

BAZÁN / Av. Aconquija 1387 (YB)	425-0055
FALCO / Congreso 369	422-3401
FREDDY / C. Alvarez 1133	430-6616
LA LLAVE / San Martín 331	430-6926
LUCHO PARRA / Buenos Aires 116	421-7887
SALTA / Av. Salta 77	431-0813

## CHAPAS

BERCOVICH / 24 de Setiembre 746	421-8691
BERCOVICH / A. Lucero y C. Alvarez	432-1616
BERCOVICH / España 631 (Concep.)	03865-421943
BERCOVICH / Ex ruta 9 km 1286 Bda. Rio Salí	426-7431
CORRALON ALEM / Av. Alem 535	400-0060
CORRALON SALTA / Av. Salta 1650	427-3501
DOMINE EDUARDO / Pje. Holmberg 2863	434-6960
DOMINE MANUEL I. / Av. Mitre 1698	427-0855
EL AMIGO / Ex ruta 9 km 1286 Bda. Rio Salí	426-7431
EL COLITA / M. Alfaro 1081	424-3509
EL VIEJO ABASTO / Libertad 353	432-1947
E.M.I. / Catamarca 709	431-1233
E.M.I. / Av.Roca 324	424-6524
E.M.I. / Av.Roca 3980	156-215273
E.M.I. / Sgto. Cabral 44-BRS	452-6135
E.M.I. / en Salta - Corrientes 1315	426-2553
E.M.I. / en Santiago - Av. Libertad 2716	439-2845
FATUM / Santiago del Estero 2675	381-509-7170
GENTILE TUCUMAN / Lavalle 2729	423-3131
GIACOSA ALFREDO / Cholfin 50	427-4064
GIACOSA EUGENIO / Marina Alfaro 1215	424-7863
GIACOSA SILVIO / Suipacha 482	400-5371
GIACOSA Y CIA. S.R.L. / Lavalle 1902	432-0207
GIACOSA Y CIA. S.R.L. / Ruta 38	439-2500
LA ZINGUERÍA / Asunción 524	231-1413
LA ONDA / Av. Colon 577	423-5328
METALURGICA MALABIA / Moreno 1996	429-1999
NORRY / J. Thames 263	423-6739
NMB MATERIALES / E. Castelar 1010	427-7954
REMETAL (Casa Central) / Av. Roca 3615	433-1133
REMETAL / Av. B. Aráoz 1164	430-0789
REMETAL / Av. Ej. del Norte 480	433-4040
REMETAL / Av. Juan B. Justo 1616	430-0070
ROSSO ACEROS / Lavalle 1470	420-5111

## CIELORRASOS

BERCOVICH / 24 de Setiembre 746	421-8691
BERCOVICH / A. Lucero y C. Alvarez	432-1616
BERCOVICH / España 631 (Concep.)	03865-421943
BERCOVICH / Ex ruta 9 km 1286 Bda. Rio Salí	426-7431
CINELLI S.A. / Lavalle 1560	424-3424
CIA MINERA DEL NORTE / M. Paz 2065	423-4239
CORR. ACONQUIJA / San Lorenzo 1355	424-4258
CORRALON ALEM / Av. Alem 535	400-0060
GIACOSA A Y E / Marina Alfaro 1215	424-7863
EL AMIGO / Ex ruta 9 km 1286 Bda. Rio Salí	426-7431
E.M.I. / Av.Roca 324	424-6524
E.M.I. / Av.Roca 3980	156-215273
E.M.I. / Sgto. Cabral 44-BRS	452-6135
GINES LOPEZ / C. Alvarez 1178	422-2705
NORRY / J. Thames 263	423-6739
TECNOPOR (FCA.) / San Lorenzo 2041	432-2253

## CIRCUITOS CERRADOS DE TV

ALARTEC / San Lorenzo 516	421-6216
ALBIERO HINOS. / Catamarca 479	430-5677
CONTROL / 24 de Sept. esq. Jujuy	422-9178
JACO / Santiago 799	431-0768
MAZTER / San Lorenzo 2263	156-428303
SEGURIDAD OMEGA / San Martín 2801	0381-4233322

## COLUMNAS PARA ALUMBRADO

INSTELEC / Ruta 305 Km 7,5 / Las Talitas	437-1548
NOA INDUSTRIAL / Pje. Marconi 152	427-5383

## COMPUTACIÓN

APPEND / San Juan 934	422-9161
CD MASTER / Av. Aconquija 1799 Loc. 220	425-0932
CD MASTER / 25 de Mayo 235 Loc.	430-3630
CYBERSERVICIOS / Junín 586	497-9312
DIGI SOFT / Marcos Paz 82 PA.	430-8751
DIGITAL TECH / Lobo de la Vega 250 (Y. B.)	425-6495
FOX COMPUTACION / José Colombres 275	422-5217
INTI COMPUTACIÓN / Monteagudo 266	422-1198
JACO / Santiago 799	31-0768
J&A soluciones informaticas / Congreso 391	497-6032
JR / Laprida 795	497-6642
LEGUINA / Pje. Tambor de Tacuarí 1213	381-6303193
LIDEAR PRINT / Salta 121	497-6441
MUNDO PC / Maipú 121	422-0187
MUSSATTI / Marcos Paz 897 local 1	421-2505
NEMESIS / Amadeo Jacques 27	421-6120
NOR PC / Av. Belgrano 1470	423-2356
OFISERV / Buenos Aires 680 PB	420-1441
PC-TEC / Av. Aconquija 1832 Local 08	425-3054
PUNTO COM PUNTO AR / J. Colombres 154	431-0909
RE-SIC / Av. Aconquija 2049 - Local 5 Y. B.	425-2412
SALTA COMPUTACIÓN / Salta 361 Local 2	421-4671
SI Sitio Informatico / Av.Sarmiento 212 Loc. 2	421-1624
SOLUCIONES TECNOLÓGICAS / Av. Siria 1365	450-6789
SOLUCIÓN GRÁFICA / Lavalle 650	424-9642

## CONSTRUCCIÓN EN SECO (CIELORRASOS Y TABIQUES)

ARQ. CARLOS CHALOM	155-026999
BERCOVICH / 24 de Setiembre 746	421-8691
BERCOVICH / A. Lucero y C. Alvarez	432-1616
BERCOVICH / España 631 (Concep.)	03865-421943
BERCOVICH / Ex ruta 9 km 1286 Bda. Rio Salí	426-7431
CENTROPLAC / San Luis 20	420-1301
CORR. ACONQUIJA / San Lorenzo 1355	424-4258
DISTRIB. LAMADRID / Av. Ej del Norte 395	423-0634
EL AMIGO / Ex ruta 9 km 1286 Bda. Rio Salí	426-7431
E.M.I. / Catamarca 709	431-1233
E.M.I. / Av.Roca 324	424-6524
E.M.I. / Av.Roca 3980	156-215273
E.M.I. / Sgto. Cabral 44-BRS	452-6135
E.M.I. / en Salta - Corrientes 1315	426-2553
E.M.I. / en Santiago - Av. Libertad 2716	439-2845
GIACOSA A Y E / Marina Alfaro 1215	424-7863
GIACOSA A Y S / J. B. Justo 3400	427-4064
GIACOSA ALFREDO / 24 de Sep. 707	400-5295
GIACOSA SILVIO / Suipacha 482	400-5371
GIACOSA Y CIA. S.R.L. / Lavalle 1902	432-0207
GIACOSA Y CIA. S.R.L. / Ruta 38	439-2500
HOGAR 24 X 7 / www.hogar24x7.ar	381 6426969
NIVEL / Pje. Magallanes 2.051 (YB)	381-6788631
NORRY / J. Thames 263	423-6739
TECNOPOR / San Lorenzo 2041	432-2253
VELVET / Marcos Paz 2065	433-3179
ZERAMIKO / 24 de septiembre 731	381-4229046
ZERAMIKO / Av. Sáenz Peña 602	381-4242600
ZERAMIKO / España esq. Ruta Nac. nº 38.	3865-424100
ZERAMIKO / Av. Solano Vera 293 Y. B.	381 425-8012

## CONTENEDORES

AC CONTENEDORES / Junín 435	430-6161
-----------------------------	----------





FERRETERIA MB / Don Bosco 2360  
 FERRETERIA ROTELLA / San Juan 592 430-4572  
 FERRET. Y PINT. LA TERMINAL / Av. Sáenz Peña 65  
 FERRING S.R.L. / Buenos Aires 843 424-9250  
 F.M. FERRETERIA / Av. Siria 1182 430-1973  
 GÜEMES / Güemes 250 (S. P. Colalao) (03862)481009  
 HAIQUEL / Av. 24 de Set. 477 (B. R. Sali)  
 HUINCA RENANCO / 9 de Julio 948 424-5023  
 LA ESQUINA / Jujuy esq. Av. Roca 420-3802  
 LA ESQUINA ROSADA / Viamonte 1853 434-4868  
 LA ESQ. ROSADA / Las Piedras y La Rioja 430-1998  
 LA FERRETERIA / Av. Belgrano 1498 433-0790  
 LA FERRETERIA / Av. Roca y Coronel Zelaya 432-4146  
 LA TUERCA / Av. J. B. Justo 1285 422-9356  
 MERKUSA / 12 de Octubre 845 423-7474  
 MUNDO FERRETERO / Mendoza 892 421-7328  
 NC SANITARIOS / Lamadrid 333 424-8739  
 OLIVIERI / Reconquista 95 (Yerba Buena) 425-2252  
 PINTY FERR. Y BUENA / Aragón 25 Y. B. 425-1525  
 POLOS / Mendoza 767 400-7518  
 RICO HERRAMIENTAS / Av. Salta 1043 422-9590  
 ROSARITO / A. Kirchner 287 - Lomas de Tafí 381-3879072  
 RYMAC S.A. / Salta 156 422-2858  
 SAN LORENZO / San Lorenzo esq. Jujuy  
 SUMINISTRO BELGRANO / Av. Belgrano 1547 423-0776  
 SUPER BRICO / Córdoba 770 422-3289  
 TECNOPRIMA / San Luis 176 420-4444  
 TODOBULON / José Colombres 232 431-0698

## FUNDICIÓN DE HIERRO

ANDRIANI SACIFIE / Villarreal 179 422-8401  
 FUNDICION NIEVA / Maipú 1616 421-8124

## GAS - CALDERAS - CALEFACCIÓN

ARGAÑARAZ Y BUCCINO / Thames 62 423-4103  
 BARONE, PABLO / Lavalle 830 424-5575  
 BERCOVICH / 24 de Setiembre 746 421-8691  
 BERCOVICH / A. Lucero y C. Alvarez 432-1616  
 BERCOVICH / España 631 (Concep.) 03865-421943  
 BERCOVICH / Ex ruta 9 km 1286 Bda. Rio Sali 426-7431  
 BOLIVAR MATERIALES / Bolívar 1640 381-424-3772  
 CASTRO / Alberdi 454 424-2100  
 EL AMIGO / Ex ruta 9 km 1286 Bda. Rio Sali 426-7431  
 GMKT / Cuba 53 450-1091  
 GRAIFF / 12 de Octubre 60 (El Manantial) 439-3192  
 HERRACER / Córdoba 1115 422-4260  
 INSTALAC. COMPLEMEN. / Junín 1028 422-4112  
 LÓPEZ GARCÍA / Monteagudo 683 - 5º A 422-6539  
 MINAHK & ASOCIADOS / Mendoza 3.569 423-8764  
 MIOTTI GAS / Av. Belgrano 1890 433-1694  
 OLTEC CONST. SRL / San Juan 454 (Of. 4) 430-9194  
 OSSA Ingeniería / Av. Mate de Luna 1.620 5º B 381-2549359  
 ZERAMIKO / 24 de septiembre 731 381-4229046  
 ZERAMIKO / Av. Sáenz Peña 602 381-4242600  
 ZERAMIKO / España esq. Ruta Nac. n° 38. 3865-424100  
 ZERAMIKO / Av. Solano Vera 293 Y. B. 381 425-8012

## GASES INDUSTRIALES

ESTABL. SANTA RITA / Av. Salta 1738 427-6685  
 OXI-GON S.A. / Av. Roca 681 424-5706  
 OXITUC / Las Piedras 2347 423-4300

## GOMA, ARTÍCULOS DE

MARCHETTI GOMA / Cristo Rey 645 439-2617

## GRÚAS

LA GARZA / San Miguel 1885 423-4878  
 LA HISPANO ARGENTINA / San Lorenzo 1454 424-4589  
 RIO AZUL INGENIERIA SRL / Lavalle 2974 423-3340  
 SERVIGRÚAS / Salta 2141 427-1130

## GRUPOS ELECTRÓGENOS

COMERCIAL COLON / Av. Colón 107 433-0646  
 DIMOND S.A. / Mendoza 939 422-4022  
 GC COM. / Pje. V. Sarsfield 165 (YB) 155-875550  
 HERNANDEZ, CARLOS (INST.) 155-886510  
 HUINCA RENANCO S.R.L. / 9 de Julio 880 424-5023  
 MERKUSA S.R.L. / 12 de Octubre 845 423-7474  
 MIGUEL ANGEL MERKUSA / Suipacha 940 423-8595  
 MITRE TOOLS / Suipacha 222 421-6666  
 PREMIER / Las Piedras 1446 429-4833

## HERRAJES

ALUNORT / Amador Lucero 253 423-1421  
 BERCOVICH / 24 de Setiembre 746 421-8691  
 BERCOVICH / A. Lucero y C. Alvarez 432-1616  
 BERCOVICH / España 631 (Concep.) 03865-421943  
 BERCOVICH / Ex ruta 9 km 1286 Bda. Rio Sali 426-7431  
 BOLIVAR MATERIALES / Bolívar 1640 381-424-3772  
 EL AMIGO / Ex ruta 9 km 1286 Bda. Rio Sali 426-7431  
 E.M.I. / Catamarca 709 431-1233  
 E.M.I. / Av. Roca 324 424-6524  
 E.M.I. / Av. Roca 3980 156-215273  
 E.M.I. / Sgto. Cabral 44 (BRS) 452-6135  
 HERRAJES TUCUMÁN / J. Colombres 68 421-4985  
 HERRAJES VANCAR / Av. Belgrano 1525 423-6275  
 HERRAMAD / Av. Roca 1637 424-6170  
 HERRACER / Córdoba 1115 422-4260  
 LA ALDABA / Mendoza y J. Colombres 422-7566  
 LA ALDABA / Brígido Terán 279 421-4614  
 LA ALDABA / Camino del Perú 2.200 434-4089  
 SANTA CRUZ / Ejército del Norte 114 153-070052  
 SELCON / Mendoza 193 422-8169

## HERRERÍA

ABACO 381-6073893  
 EL LLERTA / Alsina 496 156-042885  
 FORJAR / Av. Peron Esq. Lobo de la Vega 154-790811  
 FORJAS / Av. Roca 2443 - S. M. de Tuc. 436-3600  
 HIERRO ART / Pje. Chaves de Laguna 1340 381-5902676  
 HOGAR 24 X 7 / www.hogar24x7.ar 381 6426969  
 LA HERRERIA 4977324  
 SANTIAGO DÍAZ 381-6420117  
 SORAIRE / San Miguel 734 381-5170403

## HIERROS Y TUBOS ESTRUCTURALES

AUTINO HIERROS / Pje. Grecia 150 433-0204  
 BERCOVICH / 24 de Setiembre 746 421-8691  
 BERCOVICH / A. Lucero y C. Alvarez 432-1616  
 BERCOVICH / España 631 (Concep.) 03865-421943  
 BERCOVICH / Ex ruta 9 km 1286 Bda. Rio Sali 426-7431  
 EL AMIGO / Ex ruta 9 km 1286 Bda. Rio Sali 426-7431  
 EL COLITA / M. Alfaro 1081 424-3509  
 E.M.I. / Av. Roca 324 424-6524  
 EXPRESO SAN JOSE / Alfonsina Storni 97 427-3483  
 FONTANA / Av. Belgrano 1904 423-6628  
 GIACOSA A y E / Marina Alfaro 1215 424-7863  
 GIACOSA A y S / J. B. Justo 3400 427-4064  
 GIACOSA ALFREDO / 24 de Septiembre 707 400-5295  
 GIACOSA SILVIO / Suipacha 482 400-5371  
 GIACOSA Y CIA. S.R.L. / Lavalle 1902 432-0207  
 GIACOSA Y CIA. S.R.L. / Ruta 28 439-2500  
 HIERRONORT / Av. Colón 925 436-1234  
 NMB MATERIALES / E. Castelar 1010 427-7954  
 REMETAL (Casa Central) / Av. Roca 3615 433-1133  
 REMETAL / Av. B. Aráoz 1164 430-0789  
 REMETAL / Av. Ej. del Norte 480 433-4040  
 REMETAL / Av. Juan B. Justo 1616 430-0070  
 ROSSO ACEROS / Lavalle 1470 420-5111

## HOJALATERÍA

DOMINE, EDUARDO / Pje. Holmberg 2863 434-6960  
 EL MECANO / Florida 3071 436-2915  
 FORMOSO EDUARDO / Lavalle 2412 423-2823  
 MODELO / Pje. Ramón y Cajal 172 427-4755

## HORMIGÓN ELABORADO

HELPA S.R.L. / Monteagudo 49 430-0781  
 HORMIGONERA FALVENE S.A. / La Rioja 166 421-4498  
 INGECO / Jujuy 4445 429-3029

## HORMIGÓN ALISADO E IMPRESO

AISLAR / Av. Adolfo de la Vega 695 381 5102150  
 KATZ / Av. Perón 1.700 L.1 (YB) 381-3035501  
 MICROBMENTO TUCUMÁN / Av. Mate de Luna 2214 381-4471247  
 MUSSARI MICROCEMENTO 381-4065647  
 SALVATTORI / Lobo de la Vega 1095 381-6115611  
 SOLUCIONES PROYECTABLES Av. Ejército del Norte 28 381-154481289  
 TIKI / Av. Aconquija 2579 Loc. 1 - Y. B. 154-258011

## ILUMINACIÓN

BP / San Martín 1.301 319-6601  
 BP / Av. Aconquija 2.214 422-4427  
 DANIEL / Jujuy esq. Piedras 422-9992  
 DIMATER / Av. Marina Alfaro 1140 420-5348/49  
 DOMOTIC.IV / 24 de Septiembre 1.352 381-5087984  
 ELEC. ITUARTE / Santiago 1014 (Casa central) 381-2541457  
 ELECTROSORIA / Jujuy 1083 424-7304  
 EL FAROL S.R.L. / 24 de Setiembre 629 430-2593  
 NOA INDUSTRIAL / Pje. Marconi 152 427-5383  
 MEGA / Junín 212 430-0108  
 PROLUX / 12 de Octubre 697 3816256112  
 SANTIAGO KOHN / Maipú 485 431-1088  
 SOFI / Av. Mitre 287 431-0906

## IMPERMEABILIZACIONES

A. CERVERA ING. / Santiago 2049 433-0110  
 ADICEM / Av. Belgrano 1858 381-5502746  
 AISLAR / Av. Adolfo de la Vega 695 381 5102150  
 ALEM MATERIALES / Av. Alem 535 400-0060  
 A TERMINACIONES 381-5831429  
 BERCOVICH / 24 de Setiembre 746 421-9178  
 BERCOVICH / A. Lucero y C. Alvarez 432-1616  
 BERCOVICH / Ex ruta 9 km 1286 Bda. Rio Sali 426-7431  
 CASAARREGLOS / 1er Pje. 792 (Junín 2050) 427-7928  
 EL AMIGO / Ex ruta 9 km 1286 Bda. Rio Sali 426-7431  
 E.M.I. / Av. Roca 324 424-6524  
 ESCULTOR / Timbó Viejo - Kilómetro 20 155-000599  
 FINTUC / La Plata 1352 436-1046  
 GENTILE TUCUMÁN / Lavalle 2729 423-3131  
 GIACOSA A y E / Marina Alfaro 1215 424-7863  
 GIACOSA A y S / J. B. Justo 3400 427-4064  
 GIACOSA ALFREDO / 24 de Septiembre 707 400-5295  
 GIACOSA SILVIO / Suipacha 482 400-5371  
 GIACOSA Y CIA. S.R.L. / Lavalle 1902 432-0207  
 HIDROTECNICA DEL NOA / B. Aires 440 420-5881  
 MEMBRANAZO / Av. Roca 2264 436-3588  
 SERVI-OBRAS / Av. Belgrano 1648 433-1806  
 SOLUCIONES PROYECTABLES Av. Ejército del Norte 28 381-154481289  
 TECNOPOR / San Lorenzo 2041 432-2253  
 WEBER CONCREMAX / Juan B. Terán 249 400-6664

## INMOBILIARIAS

CÁMARA DE INMOBILIARIAS / Santa Fe 640 422-8539  
 ACOTTO Y ASOCIADOS / Rivadavia 253 422-7969  
 ARQ. ANA M. GARZIA / Lamadrid 486 - 1ª-12 424-6424  
 AYBAR / Marcos Paz 422 430-7130

BACH PROPIEDADES / Laprida 194 422-0424  
 BAIT / Lamadrid 339 420-1321  
 BERNASCONI / San Martín 490 (YB) 425-2965  
 CAMEL / Galería Los Troncos (YB) 425-1478  
 CITY / Lamadrid 736 420-5025  
 CLAVE INMOBILIARIA / Rioja esq. Gral. Paz 424-8520  
 COLO KETER / Monteagudo 476 430-4071  
 COSSIO / Muñecas 110 - 2º P. Of. I 421-2802  
 CRIMI Y ASOCIADOS / Santa Fe 309 430-7062  
 DE LA SERNA PROP. / Gal. San Martín - Of.4 422-0405  
 DEL JARDIN / Av. Sarmiento 1290 423-6959  
 ELGART CONSTRUCC. / San Lorenzo 761 430-1735  
 ESPACIOS / Junín 571 422-2022  
 ESTUDIO M / 9 de Julio 437 - 1º A 424-9579  
 FELER / San Martín 623 - 6º 430-2020  
 FERULLO / Mendoza 490 - 1º P 422-7002  
 FORTALEZA S.R.L. / Las Heras 484 424-7585  
 GARCÍA NILSEN Y ASOCIADOS / Laprida 368 PB 421-3366  
 GIPSA / Junín 685 PB Of. 3 381-6781981  
 ING. N. SIRCOCICI / Jujuy 412 400-0291  
 ING. PEREZ JAIME / San Juan 1003 421-5842  
 INVERSIONES INMOB. / Laprida 510 430-2256  
 LABASTIDA / Santa Fe 485 422-2055  
 LEON ALPEROVICH / Laprida 530 431-0575  
 LEON Y MACIAS / C. Álvarez 566 430-3636  
 MARCEL / 25 de Mayo 113 (Tafí Viejo) 461-7285  
 MASTER / C. Alvarez 434 421-8043  
 MENHIRES / Santa Fe 640 422-8539  
 MOLINA, JUAN PABLO / San Juan 984 - 1º 422-1161  
 OSTENGO / Av. Siria 1006 422-7684  
 POLHAR / Monteagudo 563 (Tafí Viejo) 461-8236  
 ROJAS / Muñecas N°110 - 3º Piso Of. 1 y 2 381-5953038  
 RUIZ MIGUEL / Muñecas 85 - 2º E 421-5553  
 SALVATTORI / Lobo de la Vega 1095 381-6115611  
 SCHILMAN / Av. Aconquija 1810 425-0938  
 SCHILMAN / Marcos Paz 295 422-4488  
 SOCOLISKI / Crisóstomo Alvarez 488 422-4301  
 STAGNETTO / C. Alvarez 397 - 6º A 430-1226  
 STEINBERG / Muñecas 64 - 4º C 421-5765  
 STUDIO / Mendoza 301 422-7029  
 TANOVA / Laprida 597 421-7808  
 TERCER MILENIO / Salta 126 430-4000

**SOLUCIONES TECNOLOGICAS**

Servicio técnico  
 Smartphone  
 Notebook  
 Sistemas

WALTER QUINTEROS  
 COACH INFORMÁTICO

381-5619562

walterequinteros@gmail.com

www.facebook.com/wqmobile

Av. Siria 1365  
 San Miguel de Tucumán  
 Tucumán - Argentina

**Intiplot**

Copias de plano  
 Fotocopias  
 Copias Color  
 Ploteos  
 Scaneo de Planos

Córdoba 950 S.M. de Tucumán  
 Tel: 4947837 - Cel: 0381-156098046  
 e mail: intiplot@yahoo.com.ar  
 intiplot@gmail.com  
 +54 9 381 609-8046

TRAB / San Lorenzo 227	422-7376	GIACOSA Y CIA. S.R.L. / Ruta 38	439-2500	DISTRIBUIDORA LOURVAL / Bolivia 344	430-7441
TRIUMPH / San Martín 285 - 6° E	430-7806	HIPER MADERAS / Av. Ej. del Norte 640	432-3439	E.M.I. / Av.Roca 324	424-6524
TUCUMÁN PROP/ / C. Alvarez 1459	424-4677	JACARANDA MADERAS SRL / Lavalle 2148	423-9302	E.M.I. / Av.Roca 3980	156-215273
WAINER / Lamadrid 791	424-8906	LA ESQUINA / Jujuy esq Av. Roca	420-3802	E.M.I. / Sgto. Cabral 44-BRS	425-6135
<b>INSTALACIONES COMERCIALES</b>					
CRUZ PRATS / Av. Roca 3995	433-0169	LAS MALVINAS / Av.Las Bases 643	427-4002	EL AMIGO / Ex ruta 9 km 1286 Bda. Rio Sali	424-7431
DIAZ MEINERS S.R.L. / Corrientes 2.151	433-0540	LOS CEDROS / Av. Siria 1699	429-3008	EL COLITA / M. Alfaro 1081	426-3509
DISTRÍ-ESTANT / San Martín 1041	430-5727	L.V.H. MADERA Y DISEÑO / Jujuy 1751	429-3008	EL NEGRITO / Italia 262 (Lules)	
NIVEL / Pje. Magallanes 2.051 (YB)	381-6788631	MACAGNO MADERAS / Italia 2364	451-8277	E. RIO GRANDE S.R.L. / Necochea 225 4°p	0388-4232400
NORRY / J. Thames 263	423-6739	MADERAS YERBA BUENA / Crst. Colón 2.100 YB.	425-1819	EL PORVENIR / Av. Belgrano 3276	423-7369
OLTEC CONST. SRL San Juan 454 (Of. 4)	430-9194	MADERERA SAN CARLOS / Ej. del Norte 1011	433-1143	EL VIEJO ABASTO / Libertad 353	432-1947
OSSA Ingeniería / Av. Mate de Luna 1.620 5°B	381-2549359	MADERERA SAN MARTIN / Jujuy 1001	400-7213	EXPRESO SAN JOSE / Alfonsina Storni 97	427-3483
SALVATTORI / Lobo de la Vega 1095	381-6115611	MADERNOA / Av. J. B. Justo 1527	428-2087	FERRTERA DEL ACONQUIJA / Aconq. 1996	425-3216
<b>INSTALACIONES ELÉCTRICAS</b>					
C.I.E. / San Juan 2224	432-1503	MASINO, ANTONIO JUAN / Córdoba 1065	421-3726	FONTANA / Av. Belgrano 1904	423-6628
CONEL S.R.L. / Av. Roca 2575	423-2561	ROCA MADERAS / Av. Roca 2929	423-8185	GALVEZ HNOS. / Matheu 1907	424-3183
ELEC. ITUARTE / Santiago 1014 (Casa central)	381-2541457	TER-NOR / Marcos Paz 1977	423-1207	GIACOSA A y E / Marina Alfaro 1215	424-7863
F & G INGENIERIA / Pje. 1° de Nov. 1335	432-0437	<b>MARMOLERÍAS</b>			
HOGAR 24 X 7 / www.hogar24x7.ar	381 6426969	ARGAÑARAZ, ROLO / Amador Lucero 2100	436-4545	GIACOSA A y S / J. B. Justo 3400	427-4064
ING. CARLOS GRANDE / Ayacucho 591 - PB	424-1534	B&C MARMOLERIA / Santiago 4290	435-0749	GIACOSA ALFREDO / 24 de Sep. 707	400-5295
LUMAT SRL / Catamarca 453 PB	422-3722	BERRAL RAFAEL LEUIS / Asunción 210	155-933283	GIACOSA SILVIO / Suipacha 482	400-5371
MEGA ELECTRICIDAD / Junín 212	430-0108	BLANGINO / CESCO / 12 de Oct. y Mendoza	421-2485	GIACOSA Y CIA. S.R.L. / Lavalle 1902	432-0207
MEGA ELECTRICIDAD / 24 de Sep. 1350	424-2300	COZZI Y COZZI / Saavedra 427	423-7371	GIACOSA Y CIA. S.R.L. / Ruta 38	439-2500
N&G MONTAJES ELÉCTRICOS	429-7650	DECOR / Av. Siria 1418	430-0542	GÜEMES / Güemes 250 (S. P. Colalao)	(03862) 481009
OLTEC CONST. SRL San Juan 454 (Of. 4)	430-9194	EMILIO ROSSI E HIJOS / Santiago 2412	432-3695	HIDROTECNICA DEL NOA / B. Aires 440	420-5881
PeLe / LAVALLE 868 8° C	0381 424-1534	ING. ANTONIO MINA / Pueyrredón 954	436-9051	HORCO MOLLE / Las Higuieritas 2700 (YB)	425-6780
RV INGENIERIA / Valdivia 3470	434-6040	ITALMAR / Chacabuco 644	420-0205	JIMENEZ / Rivadavia 2497	422-2973
SAN VALERO SRL Fca. / Perú 540	422-4903	LABASTIDA JUAN / Córdoba 1161	431-0226	JUJUY MAT. / Av. Alm. Brow 2310	0388-4254707
SEDA / Frías Silva 164	423-0747	LA VICTORIA / Pje. Japón 1521	436-4461	LA ESQUINA / Jujuy esq Av. Roca	420-3802
SEPÚLVEDA Y ASOC. / Santiago 1462	432-3218	MAR / Catamarca 165	430-9581	LA RURAL / Camino del Perú 1289	434-3231
<b>INSTALACIONES SANITARIAS</b>					
ARQ CABOCOTTA	381-5566375	MARM.LUJAN / Don Bosco 2490	451-4802	LAS ROSAS MATERIALES / Perú 804 (YB)	435-0345
CASAARREGLOS / 1er Pje. 792 (Junín 2050)	427-7928	MARM. MORALES / Paraguay 540	422-2645	MASWER / San Martín 1051 Piso 10 Of. D	453-7198
ING. CIVIL ESTEBAN MARTÍNEZ RIERA	156-817712	MARM. SORA / Av. Eva Perón 357, Lastenia	426-1539	MADERAS YERBA BUENA / Crst. Colón 2.100 YB.	425-1819
FIGUEROA SANITARIOS / Rojas Paz 356	155-034337	MARM. ITALIA S.R.L. / Mendoza 1445	421-1749	MATERIALES I.M. / Bv. 9 de Julio 1004 (YB)	425-1421
HIDROTECNICA DEL NOA / B. Aires 440	420-5881	MARM. Y BUENA / Av. Solano Vera 1174	381-646-8392	MATIENZO / Matienzo y F. García	424-3627
HOGAR 24 X 7 / www.hogar24x7.ar	381 6426969	MINA NATALIO / Mendoza 1655	423-4589	MEMBRANAZO / Av. Roca 2264	436-3588
MINAHK Instalaciones / Saavedra 1061	154-1890666	MOSAICOS CESCO HNOS. / 12 de Oct. 245	421-2485	NMB MATERIALES / E. Castelar 1010	427-4659
OLTEC CONST. SRL San Juan 454 (Of. 4)	430-9194	SBROCCO / Mendoza 3058	483-8741	PIRKA STONE / Av. Belgrano 1745	432-4180
SALAZAR, DANIEL	156-946397	TUCUMÁN MARMOL / Av. Solano Vera 643-(YB)	4234229	PLACAM / Av. Belgrano 4305	434-6650
<b>LADRILLOS (CORTADAS DE)</b>					
DAGHERO E HIJOS / Alvarez Condarco 951	400-0475	<b>MATAFUEGOS</b>			
INDUST. TUC. DEL LADRILLO / (Cruz Alta)	426-4973	ARPON / Rivadavia 1240	421-9773	ROSSO MATERIALES / Av. Alem 595	420-5000
LAS TALITAS / Ruta 305 Km 7,5 (Las Talitas)	437-3536	AVILA MATAFUEGOS / J. J. Olleros 188	429-1716	ROSARITO / A. Kirchner 287 - Lomas de Tafi	381-3879072
ROBERTO A. VILLAFANE / (Alderetes)	156-815652	DRAGOTUC / Entre Ríos 280	422-2352	SALVATTORI / Lobo de la Vega 1095	381-6115611
<b>LADRILLOS HUECOS</b>					
CERAM. MARCOS PAZ / F. Rossi 4° cdra. YB.	435-2089	FERRING S.R.L. / Buenos Aires 843	424-9250	SAN JAVIER / Av. Aconquija 2349 (YB)	425-0993
<b>LAJAS</b>					
LAJAS NOROESTE / Av. A. de la Vega 709	432-2466	LA CASA DEL MATAFUEGO / Las Piedras 979	430-3834	SAN ROMAN / Jujuy 3500	429-2527
PIRKA STONE / Av. Belgrano 1745	432-4180	LOGITEC / Republica del Paraguay 4.460	491-5676	TORRES SANITARIOS / Las Lilas 9 (TV)	155-017736
TUCUMÁN LAJAS / Av. Roca 3195	381-5172322	MATAFUEGOS DEL JARDÍN / Av. Siria 1338	156-418027	TORRES SANITARIOS / F. de Aguirre 1855	427-5410
<b>LIMPIEZA DE OBRA</b>					
CLEANER HOUSE / Frías Silva 36 - Of. 11	432-0681	MATAFUEGOS DRAGON / Colón y Las Piedras	423-1619	TORRES SANITARIOS / 8 y 25 (V. M. Moreno)	437-3780
SAN LUIS CLEANING / Rondeau 1446	424-0100	MATAFUEGOS NORTE II / Belgrano 1893	433-0834	VIAMONTE / Viamonte 1885	434-4868
SEGURIDAD OMEGA / San Martín 2801	0381-4233322	NOA MATAFUEGOS / Ayacucho 949	424-4096	VICTORIA / Av. Independencia 2255	436-3495
<b>LUSTRES Y LAQUEADOS</b>					
LA CASA DEL LUSTRADOR / Avda. Alem 1001	436-0011	<b>MATERIALES DE CONSTRUCCION</b>			
<b>LLANEADO MECÁNICO</b>					
PALOMBI ARQUITECTO S.R.L.	381-154481289	ANGELO / Av. M. Díaz y S. Cabral (BRS)	426-4973	ABB TUBIO / Ruta Nac. 157 - Bella Vista	428-0205
<b>MADERAS</b>					
ACEVEDO / Libertad 391	423-0038	ARCON / San Martín 1058 (Concep.)	(03865)422-537	ALEM MATERIALES / Av. Alem 535	400-0060
A.L. CARPINTERIA C. del Perú 114	435-4528	ARCON / Critto y Baden (T. del Valle)	156-93434	ALTER / San Martín 1002	421-3572
ASERRADERO 25 DE MAYO / 25 de M. 2165	427-6331	BERCOVICH / 24 de Setiembre 746	421-8691	ALTO VOLTAJE / Rivadavia 726	430-1666
CARPINTERÍA MOLINA / Ex ruta 301 Km. 5 1/2	485-0168	BERCOVICH / A. Lucero y C. Alvarez	423-1616	AMPERE / Av. Solano Vera 671 (YB)	381-430-0734
CINELLI S.A. / Lavalle 1560	424-3424	BERCOVICH / España 631 (Concep.)	03865-421943	ARTELUM / Maipú 35	421-9326
CORR. ACONQUIJA / San Lorenzo 1355	424-4258	BERCOVICH / Ex ruta 9 km 1286 Bda. Rio Sali	426-7431	BOLÍVAR MATERIALES / Bolívar 1640	381-424-3772
DENIS MADERAS / Burela 20	0388-4258189	BICHARA / Chile 551	422-4504	BP / San Martín 1.301	319-6601
DISTRIB. BELGRANO / Av. Belgrano 1964	432-3131	BORTOLOTTI / Av. Mitre 1606	423-7538	BP / Av. Aconquija 2.214	422-4427
DISTRIB. LAMADRID / Ej. del Norte 395	423-0634	BOLÍVAR MATERIALES / Bolívar 1640	381-424-3772	BORTOLOTTI / Av. Mitre 1602	433-1130
EL CONDOR / Uruguay 1104	432-8759	BUILDING MAT. / Lucas Córdoba 823	433-0483	C.B.N. / Av. Belgrano 1681	423-8769
GIACOSA A y E / Marina Alfaro 1215	424-7863	C.E.A.R. MATERIALES / Pje. Lima 2313	423-0734	C.J. ELECTRICIDAD / Córdoba 834	421-0337
GIACOSA A y S / J. B. Justo 3400	427-4064	CONSTRUFER / Av. Aconquija 1996 (YB)	425-3605	CASA ARREGLOS / Av. Siria 1.296	421-5595
GIACOSA SILVIO / Suipacha 482	400-5371	CONSTRUBANDA / Av. Monseñor Jesús Díaz 205	381-426-7956	CASA MALKIND S.A. / Laprida 250	421-6189
GIACOSA Y CIA. S.R.L. / Lavalle 1902	432-0207	Banda del Río Salí	400-0060	CASA ROTELLA / Catamarca 217	421-1016
<b>MATERIALES DE CONSTRUCCION</b>					
		CORRALON ALEM / Av. Alem 535	400-0060	COMERCIAL COLON / Av. Colón 107	433-0646
		CORRALON 24 / 24 de Setiembre 387 (BRS)	421-3333	CONEL S.R.L. / Av. Roca 2575	423-2561
		CORRALON 70 / Italia 4581	434-4431	CONTACTO / San Martín 1074	421-5612
		CORR. ACONQUIJA / San Lorenzo 1355	424-4258	CORRALON ROCA / Av. Roca 300 (T. Viejo)	461-5214
		CORRALON ALSINA / Alsina y Buenos Aires	424-2466	DANIEL ILUMINACION / Jujuy y Las Piedras	422-9992
		CORRALON BOLIVIA / Chile 150	422-9066	D.F.B. / Av. Aconquija 1996 (Yerba Buena)	425-6034
		CORRALON DEL PORVENIR / Av Roca 2513	423-2355	DIMATER / Av. Marina Alfaro 140	420-5348/49
		CORRALON DELPERO / Ej. del Norte 142	423-4724	ELEC. ITUARTE / Santiago 1014 (Casa central)	381-2541457
		CORRALON LAWAISSE / Lavaisse 1671	424-5599	ELECTROSORIA / Jujuy 1083	424-7304
		CORRALÓN.NET	381-3336333	EL FAROL S.R.L. / 24 de Setiembre 629	430-2593
		CORRALON ROCA / Av. Roca 300 (Tafi Viejo)	461-5214	EL KAIREL ILUMINACIÓN / Maipú 350	422-7669
		CORRALON SAN FRANCISCO / Bolívar 1590	424-2166	ELECTRO ALEM / Av. Alem 321	424-2101
		CORRALON SAN JAVIER / Av. Aconquija 2349	425-0993	ELECTRO ROCA / Av. Roca 489	424-6038
		CORRALON SAN JUAN / San Juan 3552	423-6342	ELECTRO SORIA / Jujuy 1083	424-6730
		CORR. SAN LORENZO / Gdor. del Campo 742	428-2037	ELECTRO MAT S.R.L. / Alvear 952	0388-423476
		CORRALONES DEL SUR / 9 de Julio y Matheu	429-0391	FASE / San Juan 1054	400-4701
		CORR. YERBA BUENA / Aconquija 2094 (YB)	425-5252	LA ESQUINA / Jujuy esq Av. Roca	420-3802
		DE LA JARA / Fco. de Aguirre 1532	423-2510	LUCES / Munecas 280	421-5877
		DEPOSITO OLIVERI / Reconquista 95 (YB)	425-2252	MATELEC / Córdoba 952	431-1444
		DETTA COLLI / Perú Sud 447 (Tafi Viejo)	461-7376	MEGA ELECTRICIDAD / Junín 212	430-0108
				MEGA ELECTRICIDAD / 24 de Sep. 1350	424-2300
				OESTE ELECTRICIDAD / Aconquija 2040 (YB)	425-0946
				PINT. YERBA BUENA / Aragón 25 (YB)	425-1525
				POLOS / Mendoza 767	400-7518
				POSITRON / C. Alvarez 1833	423-9740
				SANTIAGO KOHN / Maipú 485	431-1088
				SAN VALERO SRL Fca. / Perú 540	427-4788
				SEPÚLVEDA Y ASOC. / Santiago 1462	432-3218
				SOFI ILUMINACIÓN / Av. Mitre 287	431-0906
				TUCUMÁN ELECTRICA / Ej. del Norte 928	423-7081
				VICO / San Martín 367	421-9937
				<b>MEMBRANAS</b>	
				A TERMINACIONES	381-5831429
				SALVATTORI / Lobo de la Vega 1095	381-6115611
				<b>MOLDURAS</b>	
				CIA. MINERA DEL NORTE / Marcos Paz 2065	423-4239



**SANTIAGO KOHN**  
59 AÑOS ACOMPAÑANDO TUS PROYECTOS

www.santiagokohn.com.ar

@santiagokohnsa



Maipú 485 | S. M. de Tucumán



(0381) 431-1088

Av. Aconquija 755 | Yerba Buena



381 304-8580



# Servicio Técnico EL PROVINCIAL

Cocinas - Termotanques  
Calefones - Arreglos - Limpieza  
Instalación y service de Split  
Electricidad domiciliaria  
Reparación artefactos del hogar  
Flete y herrería



Rubén: 3816421304  
Av. Roca 777

MORAN REVESTIMIENTOS / Av. Mitre 217 422-2692  
REMOAR / Muñecas 340 421-7807  
TECNOPOP / San Lorenzo 2041 432-2253

## MONTAJES ELÉCTRICOS

NOA INDUSTRIAL / Pje. Marconi 152 427-5383  
N&G MONTAJES ELÉCTRICOS 429-7650

## MORTEROS PROYECTADOS

SOLUCIONES PROYECTABLES Av. Ejército del Norte 28 381-154481289  
PROYECTAR / contacto@proyectarsrl.com 0381-6009464

## MOSAICOS (FÁBRICAS)

BLANGINO / CESCO / 12 de Oct. 245 430-0325  
BOLÍVAR MATERIALES / Bolívar 1640 381-424-3772  
LABASTIDA JUAN / Córdoba 1161 431-0226  
MAR / Catamarca 165 430-9581  
MARM. ITALIA S.R.L. / Mendoza 1445 421-1749  
MOSAICOS LUQUE / Sto. Domingo 1ºc. (YB) 435-1165  
PIRKA STONE / Av. Belgrano 1745 432-4180  
PISONOR / Lavalle 2627 433-1023  
TUCUMÁN MARMOL / Av. Solano Vera 643-(YB) 423-4229

## MOTORES ELÉCTRICOS

FERRING S.R.L. / Buenos Aires 843 424-9250  
HUINCA RENANCO NORTE / 9 de Julio 880 424-5023  
MAROLA / Libertad 462 424-7326  
MERKUSA / 12 de Octubre 845 423-7474

## MOVIMIENTOS DE SUELO

TUCS ADOQUINADOS 381-5831429  
EMEZETA 381-6781961

## MUEBLES DE HIERRO / METÁLICOS

ATENCIÓN (Bronces) / López Mañán 595 429-4956  
BIGON HINOS / Italia 1364 432-7128  
DECORMETAL / Av. Sarmiento 1293 432-4050  
DELAPORTE / Crisóstomo Álvarez 471 421-8202  
DESIGNER / San Juan 431 421-4427

## MUEBLES DE MADERA (FÁBRICAS)

Aberturas SAN ANTONIO / Av. B. Terán 135 421-5556  
ACEVEDO / Libertad 391 423-0038  
COPPENS / La Plata 1060 424-4714  
CRUZ PRATS / Av. Roca 3995 433-0169  
DAMO / Daniel Molina 381-6416462  
DECONOR / Junín esq. Corrientes 421-0642  
DIAZ MEINERS S.R.L. / Corrientes 2.151 433-0540  
EBANISTERIA MEDINA / R. Guiraldes 961 431-1152  
EL ARTESANAL / Av. Aconquija 2032 (YB) 425-1918  
EL CASTORCITO / Salta Esq. Chile 156-497704  
EL SUENITO / Av. Siria 1185 154-445959  
FERRER AGUIRRE MUEBLES 381-6588777 y 381-5555037  
IDECOR / San Juan 1854 423-0087  
INDRES S.A. / Congreso 1182 424-2325  
INTERNI / Maipú 334 431-0503  
LA OMA / Av. Siria 1704 427-9491  
LEMMA AMOB. / Catamarca 270 421-6688  
LVH / Salta 381 430-1633  
MACIZOS / Córdoba 838 422-4383  
MUNDO HOUSE / Av. Mitre 564 432-0145  
NIVEL / Pje. Magallanes 2.051 (YB) 381-6788631  
NORTE ALGARROBO Av. Ej. del Norte 944 433-3621  
NOVESTYLE / Av. Solano Vera 1000 (YB) 425-5811  
PLATINUM / Jujuy 19 431-0516  
QUAM 381-6400959 y 381-6530924  
REMOAR / Muñecas 340 421-7807  
SAENZ PEÑA Aberturas / Av. S. Peña 15 431-2258  
SINTESIS / Av. Roca 3200 436-0837  
VIVIENDAS TUCUMANAS / Lavalle 2661 423-3136

## OBRAS VIALES

LA GARZA - VIAL GRUAS / San Miguel 1885 423-4878  
OLTEC CONST. SRL San Juan 454 (Of. 4) 430-9194  
TUCS ADOQUINADOS 381-5831429

## PAISAJISMO

CAROLINA PAZ POSSE - ELMA CAPURRO 381-5037614  
GREEN DESING 381-6455423  
SILVIO OVEJERO Ing. Agr. / Paisajista 381-4736817

## PANELES SOLARES Y ENERGÍAS RENOVABLES

DECUS / Lobo de la Vega 1284, YB 381-3170801  
DIMATER / Av. Marina Afároro 1140 420-5348/ 49  
GMKT / Cuba 53 450-1091  
PANELES SOLARES TUCUMÁN 381-4178425

## PAVIMENTOS ARTICULADOS

TUCS ADOQUINADOS 381-5831429

## PERFILES DE ALUMINIO

ALUNORT / Amador Lucero 253 423-1421  
CL GROUP info@dclgroup.com.ar 381-5723222

## PERFORACIONES

EXCAVACIONES TUCUMÁN / La Rioja 876 424-1302  
GEO S.R.L. / Crisóstomo Álvarez 2451 423-6217  
LUIS ALCOVER / G. del Campo 1157 431-1028  
OLTEC CONST. SRL San Juan 454 (Of. 4) 430-9194  
PERFORACIONES Y SERVIC. / Lavalle 830 424-5575

## PILETAS Y ARTÍCULOS

AQUAFLOSS / Av. Aconquija 395 (YB) 435-4239  
AQUATKA PISCINAS 154-779657  
AZUL PILETAS / Av. Mitre 235 430-6718  
CASTRO / Alberdi 454 424-2100  
EMILIO LOPEZ PISCINAS 155-309760  
HIDROTECNICA DEL NOA / B. Aires 440 420-5881  
IPT / Ruta 9 - Km 1307 (Los Nogales) 492-1193  
LABASTIDA JUAN / Córdoba 1161 431-0226  
PILETAS / Av. Aconquija 182 (YB) 435-0100  
PILETAS DINO / Km. 1294 - Av. Circunvalación - Ruta Nac. 9 3814135950

RYMAC S.A. / Salta 156 422-2858  
SALVATTORI / Lobo de la Vega 1095 381-6115611

SOLD-PLAST / San Lorenzo 2063 423-2401  
ZERAMIKO / 24 de septiembre 731 381-4229046  
ZERAMIKO / Av. Sáenz Peña 602 381-4242600  
ZERAMIKO / España esq. Ruta Nac. n° 38. 3865-424100  
ZERAMIKO / Av. Solano Vera 293 Y. B. 381 425-8012

## PINTURAS EN OBRA

AISLAR / Av Adolfo de la Vega 695 381 5102150  
AVILA PROYECTABLES 3815-725613  
A TERMINACIONES 381-5831429  
HOGAR 24 X 7 / www.hogar24x7.ar 381 6426969  
RUBÉN RODRÍGUEZ / Isabel la Católica 2450 156819221

## PINTURERÍAS

AEROPUERTO / Av. Gob. del Campo 1257 428-1492  
AEROPUERTO / Av. Benjamín Araoz 1196 430-3540  
AISLAR / Av Adolfo de la Vega 695 381 5102150  
ALEM MATERIALES / Av. Alem 535 400-0060  
A TERMINACIONES 381-5831429  
A&G / Rondeau 251 424-7407  
BOLÍVAR MATERIALES / Bolívar 1640 381-424-3772  
BULONERÍA BELGRANO / Av. Belgrano 1534 423-4670  
CASA ROTELLA / Catamarca 217 421-1016  
CASA SERRANO / Córdoba 300 421-7323  
CONCHA, ALBERTO / Santiago 2528 155-953207  
CONSTRUBANDA / Av. Monseñor Jesús Díaz 205 381-426-7956  
Banda del Río Salí 434-4431  
CORRALON 70 / Italia 4581 424-2466  
CORRALON ALSINA / Alsina y Bs. Aires 424-1748  
CORRALON AVENIDA / Jujuy 1520 439-4741  
CORR. EL AMIGO / Av. Roca y A. Guzmán 461-5214  
CORRALON ROCA / Av. Roca 300 (T. Viejo) 425-2252  
DEPOSITO OLMERI / Reconquista 95 (YB) 425-6034  
D.F.B. / Av. Aconquija 1996 (YB) 423-7369  
EL PORVENIR / Av. Belgrano 3276 424-6524  
E.M.I. / Av. Roca 324 452-6135  
E.M.I. / Sgto. Cabral 44-BRS 0388-4237180  
EXODO / A. Fascio 706 422-5700  
ESPAÑA / Av. J. B. Justo 974 435-1823  
ESPAÑA / Av. Mate de Luna y C. del Perú 421-8365  
FERREKIT / San Martín 1080 425-3216  
FERRETERA DEL ACONQUIJA / Aconq. 1996 432-2516  
FERRETERIA INTEGRAL Av. Belgrano 2546 430-4572  
FERRETERIA ROTELLA / San Juan 592 400-5673  
FERRICOLOR / Av. Roca 1663 424-9250  
FERRING S.R.L. / Buenos Aires 843 424-5023  
HUINCA RENANCO / 9 de Julio 880 155-0031138  
IMPETUC / Bolívar 2708 423-7900  
ING. EN REVESTIMIENTOS / Santa Fe 3008 434-4868  
LA ESQUINA ROSADA / Viamonte 1853 430-1998  
LA ESQUINA ROSADA / Las Piedras y La Rioja 421-7328  
MUNDO FERRETERO / Mendoza 892 424-6914  
NAVAS PINTURERÍA / Av. Alem 170 432-0030  
NAVAS PINTURERÍA / Av. Mitre 667 421-5537  
NAVAS PINTURERÍA / Av. Sarmiento 135 420-0016  
NAVAS PINTURERÍA / Av. Roca 291 427-9760  
NAVAS PINTURERÍA / Hiper Construcción 422-4440  
PINTURAS 2000 / Av. Salta y Uruguay 422-0220  
PINTURERIA DEL CENTRO / Junín 202

PINTURERIA DEL CENTRO / Av. Mitre 299 431-1609  
PINTURERIA MARTIN / Av. Roca 2579 423-3437  
PINTURERIA MAX / Catamarca 222 422-4014  
PINTURERIA NELLY / Av. Alem 61 (T. Viejo) 461-8151  
PINTURERIA PAZ / Av. Belgrano 1563 423-6470  
PINTURERIAS SAN JUAN / San Juan 3513 433-1064  
PINTURERIAS SAN JUAN / Av. Siria 1722 427-7610  
PINT. SAENZ PEÑA / Av. Saenz Peña 648 424-8141  
PINTURERIA ROCA / Av. Roca 1748 436-4563  
PINT.Y FERR. Y BUENA / Aragón 25 (YB) 425-1525  
PINT. Y FERR. DEL PERU / Aconquija 152 (YB) 425-2295  
RODRIGUEZ, RUBEN / I. La Católica 2450 156-819221  
RED DE COLORES / Av. Roca 291 420-0016  
ROMAT PINT. / Av. Ejército del Norte 64 423-4807  
SAN CAYETANO / Av. Roca 45 424-6590  
SILVA PINTURERIA / Av. Colón 120 432-0323  
SILVA PINTURERIA / Av. Belgrano y Viamonte 423-2168  
SILVA PINTURERIA / Avellana y Corrientes 422-6113  
SILVA PINTURERIA / Av. Aconquija 2091 425-3191  
TERSUAVE (Dist.) / Roque R. Aragón 162 427-4122  
TUCUMANCHAS / San Juan 1153 400-0308

## PISOS DE MADERA

ACEVEDO / Libertad 391 423-0038  
AGUAMADERA / arqtoledo@arnet.com.ar 154-732006  
ARAOZ BENJAMIN / San Martín 1456 430-7586  
CINELLU S.A. / Lavalle 1560 424-3424  
CRUZ PRATS / Av. Roca 3995 433-0169  
DF NOA / Rivadavia 1491 421-0636  
DIAZ MEINERS S.R.L. / Corrientes 2.151 433-0540  
EL NORTEÑO PARQUET / Lavalle 2398 423-2001  
INDUSPARQUET / Av. Aconquija 285 (YB) 3875749561  
MADERNOA / Av. Juan B. Justo 1527 428-2087  
MASINO, ANTONIO JUAN / Córdoba 1065 421-3726  
MORAN REVESTIMIENTOS / Av. Mitre 217 422-2692  
PARQUETS CHOCOBARES / Av. Mitre 3112 (T. Viejo)  
PATAGONI FLOORING / Av. Aconquija 749 381-4352733  
PIRKA STONE / Av. Belgrano 1745 432-4180  
SINTESIS / Av. Roca 3200 436-0837

## PISOS DE HORMIGÓN

FORJAS / Av. Roca 2443 436-3600  
MICROCEMENTO TUCUMÁN / Av. Mate de Luna 2214 381-4471247  
MUSSARI MICROCEMENTO 381-4065647  
PIRKA STONE / Av. Belgrano 1745 432-4180  
SALVATTORI / Lobo de la Vega 1095 Y.B. 381-6115611  
TIKA / Av. Aconquija 2579 Loc. 1 - Y. B. 154-258011

## PISOS INDUSTRIALES

FORJAS / Av. Roca 2443 436-3600  
MICROCEMENTO TUCUMÁN / Av. Mate de Luna 2214 381-4471247  
PIRKA STONE / Av. Belgrano 1745 432-4180  
SALVATTORI / Lobo de la Vega 1095 Y.B. 381-6115611  
TIKA / Av. Aconquija 2579 Loc. 1 - Y. B. 154-258011

## PISOS DE MICROCEMENTO

MUSSARI MICROCEMENTO 381-4065647  
MICROCEMENTO TUCUMÁN / Av. Mate de Luna 2214 381-4471247  
SALVATTORI / Lobo de la Vega 1095 Y.B. 381-6115611  
TIKA / Av. Aconquija 2579 Loc. 1 - Y. B. 154-258011

## PLACARES

BERCOVICH / 24 de Setiembre 746 421-8691  
BERCOVICH / A. Lucero y C. Alvarez 432-1616  
BERCOVICH / España 631 (Concep.) 03865-421943  
BERCOVICH / Ex ruta 9 km 1286 Bda. Río Salí 426-7431  
BIGON HINOS, / Italia 1364 432-7128  
CARPINTERIA MOLINA / Bolivia 4698 485-0168  
CORR. ACONQUIJA / San Lorenzo 1355 424-4258  
DECONOR / Junín esq. Corrientes 421-0642  
EL AMIGO / Ex ruta 9 km 1286 Bda. Río Salí 426-7431

**J&R GeoServices**  
Water / Soils / Environment

**Estudio de Geología Aplicada**

- ❖ Estudios Geotécnicos y Perforaciones
- ❖ Estudios Hidrogeológicos
- ❖ Relevamientos Topográficos
- ❖ Estudios de Impacto Ambiental
- ❖ Relevamientos y Análisis de SIG

**0381 5397794**  
jorgerasuk@hotmail.com

LEMMA AMOB. / Catamarca 270 421-6688  
 LVH / Salta 381 430-1633  
 KRANSA S.R.L. / Canal Yerba Buena 4400 439-2711  
 NIVEL / Pje. Magallanes 2.051 (YB) 381-6788631

### PLACAS ANTIHUMEDAD

BPA Placas Antihumedad / Av. Belgrano 1.962 381-4744359

### PLACAS DECORATIVAS

SALVATTORI / Lobo de la Vega 1095 YB. 381-6115611

### PLANOS SANITARIOS Y S<sup>C</sup>/INCENDIOS

ARQ CABOCOTTA 381-5566375

### PLOTEO DE PLANOS

ARCO / Lavalle 426 424-5955  
 ARQUIGRAF / Pje. Bertrés 211 430-0761  
 CADA CONSULT / San Juan 451 430-3030  
 COPITEC / San Martín 660 422-7065  
 DIVISION COPIADO / Muñecas 425 497-5713  
 IMPRESIONAR / Av. Roca 378 424-4293  
 INTIPILOT / Córdoba 950 422-3412  
 IPP / Av. Aconquija 1832 425-4926  
 LINEAS ESTUDIO / San Luis 284 424-9134  
 PUBLIC GRAFF / Ramirez de Velazco 673 423-4029  
 SOLUCION GRAFICA / Lavalle 650 424-9642  
 STUDIO 83 155-989989 / 156-250599

### POLIURETANO INYECTADO

ADICEM / Av. Belgrano 1858 381-5502746  
 NORRY / J. Thames 263 423-6739  
 OSCAR BASILOTTA e Hijos / Bolivia 4781 434-7488

### PORTONES AUTOMÁTICOS

AUTOMAT. TUCUMÁN / Córdoba 480 - (YB) 435-5414  
 CONTROL / 24 de Setiembre y Jujuy 422-9695  
 DANIEL INGENIERÍA / Jujuy esq. Las Piedras 497-7889  
 FABI-COR / Ayacucho 53 421-7288  
 FORJAS / Av. Roca 2443 436-3600  
 INYSER / Lavalle 2665 432-3232  
 MARTÍN MANZUR / Corrientes 4338 435-6751  
 SEGURIDAD OMEGA / San Martín 2801 0381-4233322  
 TECNOMUNDO / Reconquista 675 (T. Viejo) 461-7714

### PREMOLDEADOS

ARTE & DISEÑO / Solano Vera 2700 (YB) 425-4880  
 CLEMENTE J. TURBAY / Diagonal Juan XXIII 433-0299  
 INSTELEC / Italia 2464 423-8795  
 ITECH / Frías Silva 36 - 1º piso, of. 8 433-0883  
 PREMOL S.R.L. / Av. del Río s/n (Las Talitas) 461-6904  
 PREMOLDEADOS PARANA / Güemes 1040 436-3999  
 TENSOLITE SRL / Ruta 9 km 1298 437-0710  
 VIGUETAS Y CERAMICOS / Roca y San Luis 424-7803

### PRODUCTOS QUÍMICOS PARA LA CONSTRUCCIÓN

ADICEM / Av. Belgrano 1858 381-5502746  
 AISLAR / Av. Adolfo de la Vega 695 381 5102150  
 CARLOS RUIZ & CIA. / J. B. Justo 960 421-8290  
 CORR. EL AMIGO / Av. Roca y A. Guzmán 439-4741  
 FINTUC / La Plata 1352 436-1046  
 WEBER CONCREMAX / Juan B. Terán 249 400-6664

### P.V.C.

BERCOVICH / 24 de Setiembre 746 421-8691  
 BERCOVICH / A. Lucero y C. Alvarez 432-1616  
 BERCOVICH / España 631 (Concep.) 03865-421943  
 CASTRO / Alberdi 454 424-2100  
 EL AMIGO / Ex ruta 9 km 1286 Bda. Rio Sali 426-7431  
 E.M.I. / Av. Roca 324 424-6524  
 E.M.I. / Av. Roca 3980 156-215273  
 E.M.I. / Sgto. Cabral 44-BRS 452-6135  
 GENTILE / Lavalle 2729 423-3131  
 PVC TUCUMÁN / Av. Belgrano 1535 423-8198  
 PLASTICOS / Av. Roca 2263 433-1666  
 ZERAMIKO / 24 de septiembre 731 381-4229046  
 ZERAMIKO / Av. Sáenz Peña 602 381-4242600  
 ZERAMIKO / España esq. Ruta Nac. n° 38. 3865-424100  
 ZERAMIKO / Av. Solano Vera 293 Y. B. 381 425-8012

### REDES DE GAS MEDICINALES

SEL gases medicinales / Florida 664 4240266

### REFACCIONES

ARQ. BURGOS / 1er Pje. 792 (Junín 2050) 427-7928  
 BLANCO, MARTÍN / estudioblaszak@yahoo.com 422-2313  
 SALVATTORI / Lobo de la Vega 1095 YB. 381-6115611

### REFRACTARIOS

BERCOVICH / 24 de Setiembre 746 421-8691  
 BERCOVICH / A. Lucero y C. Alvarez 432-1616  
 BERCOVICH / España 631 (Concep.) 03865-421943  
 ALEM MATERIALES / Av. Alem 535 400-0060  
 EL AMIGO / Ex ruta 9 km 1286 Bda. Rio Sali 426-7431  
 E.M.I. / Av. Roca 324 424-6524  
 E.M.I. / Av. Roca 3980 156-215273  
 E.M.I. / Sgto. Cabral 44-BRS 452-6135  
 HIDROTECNICA DEL NOA / B. Aires 440 420-5881  
 LAJAS NOROESTE / Av. A. de la Vega 709 432-2466  
 TUCUMÁN LAJAS / Av. Roca 3195 381-5172322  
 ZERAMIKO / 24 de septiembre 731 381-4229046  
 ZERAMIKO / Av. Sáenz Peña 602 381-4242600

**VITRIU VIDRIOS**  
 CRISTALES • ESPEJOS • TEMPLADOS  
 POLICABORNATOS • BALDOSAS DE VIDRIOS  
 BISELADOS • CARPINTERIA DE ALUMINIO

España 1234/40 San Miguel de Tucumán / Tel/Fax (0381) 433 - 0469 / 432 - 4996  
 e-mail: info@vitriuidrios.com

**Ordoñez VIDRIOS**

Av. Rivadavia 1615 - Alderetes, Tucumán / Tel: 381-5446584 / 4945564  
 e-mail: ordonezvidrios@gmail.com

ZERAMIKO / España esq. Ruta Nac. n° 38. 3865-424100  
 ZERAMIKO / Av. Solano Vera 293 Y. B. 381 425-8012

### REVESTIMIENTOS Y CIELORRASOS

AISLAR / Av Adolfo de la Vega 695 381 5102150  
 BERCOVICH / 24 de Setiembre 746 421-9178  
 BERCOVICH / A. Lucero y C. Alvarez 432-1616  
 BLANGINO / CESCO / 12 de Oct. y Mendoza 421-2485  
 BOLIVAR MATERIALES / Bolívar 1640 381-424-3772  
 CASTRO / Alberdi 454 424-2100  
 CENTROPLAC / San Luis 20 420-1301  
 CORR. ACONQUIJA / San Lorenzo 1355 424-4258  
 CORRALON ALEM / Av. Alem 535 400-0060  
 DISTRIB.LAMADRID / Ej. del Norte 395 423-0634  
 EL AMIGO / Ex ruta 9 km 1286 Bda. Rio Sali 426-7431  
 E.M.I. / Av. Roca 324 424-6524  
 FABI-COR / Ayacucho 53 421-7288  
 IGGAM 156-781590  
 IMAGINARIA / J. Colombres 196 421-0057  
 INDUSPARQUET / Av. Aconquija 285 (YB) 3875749561  
 JAVIER SOLANA / Lavalle 864 424-8199  
 KATZ / Av. Perón 1.700 L.1 (YB) 381-3035501  
 MARMOLERIA MORALES / Paraguay 540 422-2645  
 MARMOLYES CESCA HNOS. / Mendoza 1449 422-8793  
 MICROCEMENTO TUCUMÁN / Av. Mate de Luna 2214 381-4471247  
 MORAN REVESTIMIENTOS / Av. Mitre 217 422-2692  
 NORRY / J. Thames 263 423-6739  
 PIRKA STONE / Av. Belgrano 1745 432-4180  
 ROSSO MATERIALES / Av. Alem 595 420-5000  
 TARQUINI / Pje. Pedro de Valdivia 3564 155-888774  
 TECNOPOR San Lorenzo 2041 432-2253  
 TUCUMÁN LAJAS / Av. Roca 3195 381-5172322  
 VELVET / Marcos Paz 2065 433-3179  
 ZERAMIKO / 24 de septiembre 731 381-4229046  
 ZERAMIKO / Av. Sáenz Peña 602 381-4242600  
 ZERAMIKO / España esq. Ruta Nac. n° 38. 3865-424100  
 ZERAMIKO / Av. Solano Vera 293 Y. B. 381 425-8012

### REVESTIMIENTOS ACRILICOS

AISLAR / Av Adolfo de la Vega 695 381 5102150  
 A TERMINACIONES 381-5831429  
 MICROCEMENTO TUCUMÁN / Av. Mate de Luna 2214 381-4471247  
 SOLUCIONES PROYECTABLES / Av. Ejército del Norte 28 381-154481289  
 SALVATTORI / Lobo de la Vega 1095 YB. 381-6115611

### REVOQUES (FÁBRICAS)

FINTUC / La Plata 1352 436-1046  
 LABASTIDA JUAN / Córdoba 1161 431-0226  
 WEBER CONCREMAX / Juan B. Terán 250 400-6664

### REVOQUES INDUSTRIALIZADOS

AISLAR / Av Adolfo de la Vega 695 381 5102150  
 AVILA PROYECTABLES 381-5725613  
 MICROCEMENTO TUCUMÁN / Av. Mate de Luna 2214 381-4471247  
 SOLUCIONES PROYECTABLES / Av. Ejército del Norte 28 381-154481289

### REVOQUES PROYECTABLES

AISLAR / Av Adolfo de la Vega 695 381 5102150  
 A TERMINACIONES 381-5831429  
 SOLUCIONES PROYECTABLES / Av. Ejército del Norte 28 381-154481289

### SANITARIOS

(ARTEFACTOS - INSTALACIONES)  
 ALEM MATERIALES / Av. Alem 535 400-0060  
 ARTESAN S.R.L. / Av. Roca 139 424-7367  
 ARQ CABOCOTTA INSTALACIONES 381-5566375  
 BERCOVICH / 24 de Setiembre 746 421-8691  
 BERCOVICH / A. Lucero y C. Alvarez 432-1616  
 BERCOVICH / España 631 (Concep.) 03865-421943

BERCOVICH / Ex ruta 9 km 1286 Bda. Rio Sali 426-7431  
 BOLIVAR MATERIALES / Bolívar 1640 381-424-3772  
 BORTOLOTTI / Av. Mitre 1602 433-1130  
 CASA ARREGLOS / Av. Siria 1.296 421-5595  
 CASA ROTELLA / Catamarca 217 421-1016  
 CASTRO / Alberdi 454 424-2100  
 CORRALONES DEL SUR / 9 de Julio y Matheu 429-0391  
 DETTA COLLI / Perú Sud 447 (Tafi Viejo) 461-7376  
 DI-MI SANITARIOS / Independencia 232 (BRS) 426-1169  
 DON BOSCO SANITARIOS / Asunción 302 433-0217  
 EL AMIGO / Ex ruta 9 km 1286 Bda. Rio Sali 426-7431  
 EL COLITA / M. Alfaro 1081 424-3509  
 EL FONTANERO / Av. Alem 73 424-6364  
 FIGUEREDO / Rojas Paz 356 435-6581  
 FERRERIA INTEGRAL / Av. Belgrano 2546 432-2516  
 GENTILE TUCUMÁN / Lavalle 2729 423-3131  
 GOLDMAN SANITARIOS / J. B. Justo 1045 428-0939  
 GÜEMES / Güemes 250 (S. P. Colalao) (03862)481-0009  
 HOKA (de Felipe Carcara) / Italia 873 426-1126  
 INSTALAC. COMPLEMENT. / Junín 1028 422-4112  
 KATZ / Av. Perón 1.700 L.1 (YB) 381-3035501  
 LA ESQUINA / Jujuy esq Av. Roca 420-3802  
 MEIKON / Av. Belgrano 1507 432-0294  
 MINAHK Instalaciones / Saavedra 1061 154-189066  
 MIOTTI GAS / Av. Belgrano 1890 433-1694  
 MULTINORT / Marcos Paz 1888 423-4056  
 NC SANITARIOS / Lamadrid 333 424-8739  
 PLASTICO'S / Av. Roca 2263 433-1666  
 POLLANO SANITARIOS / J. Colombres 370 421-8319  
 P.V.C. TUCUMÁN (accses.) / Av. Belgrano 1535 423-7786  
 ROSSO MATERIALES / Av. Alem 595 420-5000  
 TORRES SANITARIOS / Ej. del Norte 2560 434-8801  
 TORRES SANITARIOS / E de Aguirre 1855 427-5410  
 TORRES SANITARIOS / 8 y 25 (V. M. Moreno) 437-3780  
 ZERAMIKO / 24 de Setiembre 731 422-9046  
 ZERAMIKO / Av. Sáenz Peña 602 424-2600

### SEGURIDAD INDUSTRIAL

ATENOR HNO. / Junín 486 422-1727  
 BORTOLOTTI / Av. Mitre 1602 433-1130  
 COMERCIAL COLON / Av. Colon 10 433-0646  
 E.M.I. / Av. Roca 324 424-6524  
 E.M.I. / Av. Roca 3980 156-215273  
 E.M.I. / Sgto. Cabral 44-BRS 452-6135  
 FERRING S.R.L. / Buenos Aires 843 424-9250  
 HUINCA RENANCO / 9 de Julio 880 424-5026  
 MATAFUEGOS NORTE II / Belgrano 1893 433-0834  
 MERKUSA / 12 de Octubre 845 423-7474  
 MITRE TOOLS / Suipacha 222 421-6666  
 PABLO PELLI Y ASOC. / Rivadavia 2724 427-6413  
 SEGUMAT / Bolívar 615 420-0456  
 SUPER BRICO / Córdoba 770 422-3289

### SEGUROS

AVAL SEGUROS / www.aval.com.ar 0810-555-2825

### SEMÁFOROS

NOA INDUSTRIAL / Pje. Marconi 152 427-5383

### SERVICIO DE TERMINACIONES

A TERMINACIONES 381-5831429

### SISTEMA CONSTRUCTIVO CON PANELES DE TELGOPOR

SOLUCIONES PROYECTABLES / Av. Ejército del Norte 28 381-154481289

### SISTEMAS DE RIEGO RESIDENCIAL

HABA riego & jardín / Habariegos@gmail.com 381-3508172



## TANQUES AUSTRALIANOS

BERCOVICH / 24 de Setiembre 746	421-8691
BERCOVICH / A. Lucero y C. Alvarez	432-1616
BERCOVICH / España 631 (Concep.)	03865-421943
BERCOVICH / Ex ruta 9 km 1286 Bda. Rio Sali	426-7431
ECHAPERO / Don Bosco 1678	423-0165
EL AMIGO / Ex ruta 9 km 1286 Bda. Rio Sali	426-7431
GENTILE TUCUMAN / Lavalle 2729	423-3131
RIO AZUL INGENIERIA SRL Lavalle 2974	423-3340
TENSOLITE SRL / Ruta 9 km 1298	437-0710

## TANQUES PARA AGUA (FÁBRICAS)

DINO / Alvarez Condarco 322	428-2069
CAVILIT / Pje. Manuela Pedraza 675	429-0410
CONMIX / Lavalle 3228	433-2797
OBRAPLUS / Lavalle 3417	432-1635

## TECHOS Y TINGLADOS

ABACO / abacometalurgicas@gmail.com	381-6073893
BONSIGNORI / Asunción 1575	156-813330
DOMINÉ, EDUARDO / Pje. Holmberg 2863	434-6960
FORJAS / Av. Roca 2443	436-3600
FORMOSO, EDUARDO / Lavalle 2412	423-2823
LA ZINGUERÍA / Asunción 524	231-1413
MODELO / Pje. Ramón y Cajal 172	427-4755
RUBEN IBIRIS / Pje. Japón 2251	436-1523
ITECH / Frías Silva 36 - 1º piso, of. 8	433-0883
NORRY / J. Thames 263	423-6739
RIO AZUL INGENIERIA SRL Lavalle 2974	423-3340
SOLER / Asunción 844	433-0766

## TEJAS (FÁBRICAS)

CERAM. MARCOS PAZ / Fco. Rossi 4ta c. (YB)	435-2089
CERAM. MARCOS PAZ / C. del Perú Km 3,5	381-3963451
ROSSO MATERIALES / Av. Alem 595	420-5000

## TELEFONÍA (EQUIPOS, INSTALACIONES)

CONTROL / 24 de Setiembre esq. Jujuy	422-9695
DISCAR / Córdoba 429	430-3434
INTER-FON / Maipú 458	430-0786
L.R. TELEFONIA / San Miguel 669	423-4080
MC COMUNIC. / Avellaneda 894 - 5º A	422-6738
POLOS / Mendoza 767	400-7518
RAMAL TELEFONIA / José Camilo Paz 3335	432-0420
SISTELCO TUC. S.R.L. / Buenos Aires 340	431-1151
SISTEMAS Y SERVICIOS / San Luis 684	420-1080
S.K. / Mendoza 1332	421-5560

## TOLDOS

FABI-COR / Ayacucho 53	421-7288
KATZ / Av. Perón 1.700 L. I (YB)	381-3035501
LONERA CORDOBA / Muñecas 370	421-1940
OSCAR MAROZZI / Av. Roca 3473	432-0162
TOLDOS MARCELO / Av. Siria 1444	154-580419

## TRANSPORTES

ANDREANI S.A. / Ecuador 239	422-2027
EXPRESO BISONTE / Congreso 140 (BRS)	426-0314
EXPRESO DIRECTO / Pje. M. Quintana 584	421-4044
EXPRESO SAN JOSE / Alfonsina Stormi 97	427-3483
FRANCISCO CONCILIO / E. Castelar 1365	423-2798
GONZALEZ TORO / Pje. de Los Andes 648	423-3504
LA SEVILLANITA / Av. Perón s/n (Alderetes)	494-0214
LO BRUNO S.A. / Cnel. Zelaya 802	423-2812
MAKLAYR S.A. / Reconquista 376 (BRS)	426-1997
MELHEN S.R.L. / Belgrano 86 (BRS)	426-0895
NUEVO EXP. INTERNACIONAL / Cuba 1250	431-0577
TACCHELLA SRL.	
RP 301 Km 3,08 - Esq. Antonio de Espinosa	381-4395215
TRANSPORTE MESSINA / Av. Roca 3500	424-2893

## TRATAMIENTOS ANTICORROSIVOS

ADICEM / Av. Belgrano 1858	381-5502746
ING. EN REVESTIMIENTOS / Santa Fe 3008	423-7900

## TRATAMIENTOS ANTI HUMEDAD

PIRKA STONE / Av. Belgrano 1745	432-4180
---------------------------------	----------

## VENTILACIÓN INDUSTRIAL

ALONSO Y CIA. / Lavalle 1315	424-5315
MERKUSA / 12 de Octubre 845	423-7474
MODELO / Pje. Ramón y Cajal 172	427-4755

## VENTILADORES DE TECHOS

BRAUDE / Maipú 166	430-6075
CICOM / Av. Sáenz Peña 273	421-6851
LA CASA DEL VENTILADOR / Catamarca 237	422-4508
MOBILAR / Mendoza 463	430-5055

## VIDEOPORTEROS

ALARTEC / San Lorenzo 516	421-6216
---------------------------	----------

**40**  
AÑOS

**Distribución directa de fábrica de Vidrios y Aluminios | Fábrica de templados y DVH**

**Rivadavia esq Italia**  
**Tel: 0381-4220111**  
E-mail:  
**molinaavidrios@molinaavidrios.com.ar**  
**(4000) S. M. de Tucumán**  
**Tucumán**

Molina Vidrios

ALBIERO HNOS. SRL / Catamarca 479	430-5677
CONTROL / 24 de Setiembre y Jujuy	422-9695
DISCAR / Córdoba 429	430-3434
INTER-FON / Maipú 458	430-0786
INYSER / Lavalle 2665	432-3232
JACO / Santiago 799	431-0768
MAZTER AUTOMAT. / San Lorenzo 2263	156-428303
MEGA ELECTRICIDAD / Junín 212	430-0108
MEGA ELECTRICIDAD / 24 de Sep. 1350	424-2300
SEGURIDAD OMEGA / San Martín 2801	381-4233322

## VIDRIOS - ESPEJOS

ABRAHAM VIDRIOS / Salas y Valdés 273 (YB)	435-0618
A DIAZ / Av. Belgrano 1600	381-16126234
ALEM VIDRIOS / Coronel Zelaya 530	4245152
ALUGLASS / maipu 1167	471-1495
ALUMINIO YERBA BUENA / Bolivia 30 Y. B.	381-3528244
ARIEL LAZARTE VIDRIOS / Av. Colón 1340	381-4740028
BERCOVICH / 24 de Setiembre 746	421-8691
BERCOVICH / A. Lucero y C. Alvarez	432-1616
BERCOVICH / España 631 (Concep.)	3865-421943
BERCOVICH / Ex ruta 9 km 1286 Bda. Rio Sali	426-7431
CAPPETTA VIDRIOS / Aconquija 2018 (YB)	425-4267
DIAZ VIDRIOS	4255013 / Cel: 154 679339
EL AMIGO / Ex ruta 9 km 1286 Bda. Rio Sali	426-7431
FABI-COR (polarizados) / Ayacucho 53	421-7288
GONELLA HNOS. / San Juan 1643	423-4013
GRUPO TM aluminio y vidrios	3815817148/ 3813004308
J.A.MORAN VIDRIOS / Av. Colon 181	423-4528
LA CASA DE LOS ESPEJOS / Belgrano 1598	423-7205
LIBERTAD / Av. Siria 1660	427-4787
MAR / Catamarca 165	430-9581
MOLINA VIDRIOS / Rivadavia 1102	422-0111
MORAN REVESTIMIENTOS / Av. Mitre 217	422-2692
ORDONEZ / Av. Rivadavia 1615 - Alderetes, Tuc.	381-5446584
POLARIZADOS / Av. Belgrano 1820	427-3203
RAUL ARAGON / Santo Domingo 120 (YB)	435-1725
RODRIGUEZ VIDRIOS / Av. Belgrano 2375	433-1443
STAMPATO VETRO / ventas@stampato.com	011-912-5502
TORIELLI VIDRIOS / Av. Belgrano 2820	423-0682
TUCUMAN VIDRIOS SRL / Junín 369	431-1116
VIDRIAL / Av. Circunvalación Km. 1294	453-6806
VIDRIERIA DEL CENTRO / J. Colombres 369	430-0759
VIDRIERIA 25 DE MAYO / 25 de Mayo 1763	422-1348
VITRIU VIDRIOS / España 1234 / 40	433-0469
ZERAMIKO / 24 de septiembre 731	381-4229046
ZERAMIKO / Av. Sáenz Peña 602	381-4242600
ZERAMIKO / España esq. Ruta Nac. n° 38.	3865-424100
ZERAMIKO / Av. Solano Vera 293 Y. B.	381-425-8012

## VIDRIOS GRABADOS Y VITRALES

BEJAR, ESTELA / Muñecas 798 5º D	156-096550
GARCÍA DE CASILLAS, MARTA / Italia 524	430-1056
MOYANO, INES / Buenos Aires 136	422-2134
NEGRITA PAZ / Av. Sáenz Peña 785	424-6413
SILVIA ARANZANA / Av. Perón 800 - MJ C17	435-5543

## VISUALIZACIÓN (FOTOREALISMOS)

ARQUIGRAF / Pje. Bertrés 211	430-0761
AXIOMA	154 765975 - 154 421604

**RODRIGUEZ VIDRIOS**  
Carpintería de aluminio y vidrios

---

**VENTA Y COLOCACIÓN**

Cristales - Blindex  
Espejos - Biselados  
Aberturas - Mamparas

---

**Av. Belgrano 2375. Tucumán**  
**(381) 433 1443**  
rodriguezvidrios@outlook.es

DIVISIÓN COPIADO / San Juan 611	497-5713
---------------------------------	----------

## VIVEROS

EL CRISTO / Av. Aconquija 400 YB	435-5743
EL ORDIAL / Mendoza 3448	423-3747
EL PUESTO / Zavalía 50 - Yerba Buena	435-5711
LOS LAPACHOS / R. de Escalada 197	425-2709
POLANCO / Av. Independencia 1380	436-4406
VIVERO DEL JARDIN / Fco. de Aguirre 2005	427-5022
VIVERO HORCO MOLLE / Saavedra Lamas 581 (YB)	
VIVERO ISA / Camino del Perú 602	435-4351
VIVEROS DEL NORTE / Av. Avellaneda 48	421-9925
VIVERO STA. ISABEL / Aconquija 1914 (YB)	156-447447

## VIVIENDAS DE MADERA

VIVIENDAS TUCUMANAS / Lavalle 2661	423-3136
------------------------------------	----------

## YESERÍA, FABRICAS

CIA. MINERA DEL NORTE / Marcos Paz 2085	423-4239
NICOLAS NEME / Don Bosco 2044	423-5155

## ZINGUERÍA

DOMINÉ, EDUARDO / Pje. Holmberg 2863	434-6960
LA ZINGUERÍA / Asunción 524	231-1413
MODELO / Pje. Ramón y Cajal 172	427-4755
SARAVIA INSTALAC. / J. Colombres 1736	427-4825

Veni a conocer nuestro estudio

**ESTUDIO DE PAISAJISMO**

**381 2061385**

arboretumpaisajismo

**En SAN MIGUEL DE TUCUMÁN**  
Amador Lucero esq. Crisóstomo Álvarez  
24 de Setiembre 746  
Outlet en Diagonal Lisandro de la Torre 2698  
Acceso Norte, a la par del Hiper Libertad.

**En YERBA BUENA**  
Solano Vera esq. Aconquija  
**En CONCEPCIÓN**  
España 631  
web: bercovich.ar

## ABERTURAS

ABERTURAS / Av. Belgrano (s) 4071 431-6290  
 ABBONDANDOLO / T. Edison 40 431-1633  
 EMI / Av. Libertad 2716 439-2845  
 EMPRECONS / San Lorenzo 3533 431-0214  
 SUDAMERICANA / Av. Independencia 1730 422-8388

## ASCENSORES

SIMA / Viamonte 146 156 884 980

## ADITIVOS

T & C DISTRIB. / Pedro L. Gallo 1844 439-6018

## ACEROS

EMI / Av. Libertad 2716 439-2845  
 SUDAMERICANA / Av. Independencia 1730 422-8388

## ADHESIVOS CEMENTICIOS

EMI / Av. Libertad 2716 439-2845  
 SUDAMERICANA / Av. Independencia 1730 422-8388

## AIRE ACONDICIONADO

FRIO CONFORT / Av. Belgrano (n) 1688 434-4993

## AISLANTE TÉRMICOS Y ACÚSTICOS

EMI / Av. Libertad 2716 439-2845  
 T & C DISTRIB. / Pedro León Gallo 1844 439-6018

## ALAMBRES

EMI / Av. Libertad 2716 439-2845  
 SUDAMERICANA / Av. Independencia 1730 422-8388

## ALARMAS

SEGURIDAD OMEGA / Pablo VI 379 154 838 826

## ALUMBRADO PUBLICO

ELECTROCENTRO / Av. Moreno (s) 3127 421-5226

## AMOBLIAMIENTOS PARA BAÑOS

CHS Carpintería Cianferoni / Lavalle 1.045 385-5871146  
 EMI / Av. Libertad 2716 439-2845  
 GEMA / Av. Belgrano (s) 1038 424-1642

## AMOBLIAMIENTOS PARA COCINA

ABBONDANDOLO / T. Edison 40 431-1633  
 CHS Carpintería Cianferoni / Lavalle 1.045 385-5871146  
 K y V / Av. Alsina (o) 163 422-3334  
 SUPERMAT / Av. Belgrano (s) 858 450-4456

## AMOBLIAMIENTOS PARA EMPRESAS

ABBONDANDOLO / T. Edison 40 431-1633  
 CHS Carpintería Cianferoni / Lavalle 1.045 385-5871146

## APLICACION DE MORTEROS MONOCAPAS

SOLUCIONES PROYECTABLES 381-154481289

## ARENADOS

ALTA GAMA / Av. Independencia 1730 422-9779

## ASFALTOS

T & C DISTRIB. / Pedro L. Gallo 1844 439-6018

## AUTOMATIZACIÓN

ELECTROCENTRO / Av. Moreno (s) 3127 421-5226

## BOMBAS DE AGUA

EMI / Av. Libertad 2716 439-2845  
 PAVAN & MOSCA / La Plata 116 421-0275

## BORDES PARA PISCINAS

BLANGINO / Av. Moreno (s) 937 421-7398  
 MARIO CESCO / Parque Industrial 437-0042

## CÁMARAS FRIGORÍFICAS

FRIO CONFORT / Av. Belgrano (n) 1688 434-4993

## CAÑOS PLÁSTICOS

EMI / Av. Libertad 2716 439-2845  
 LA CASA DEL P.V.C. / Av. Colón (n) 22 422-2391  
 NORLIT / Parque Industrial 437-0109  
 SUDAMERICANA / Av. Independencia 1730 422-8388

## CAÑOS DE HORMIGÓN

NORLIT / Parque Industrial 437-0109

## CARPINTERÍA DE ALUMINIO

ABERTURAS / Av. Belgrano (s) 4071 431-6290  
 EMI / Av. Libertad 2716 439-2845  
 EMPRECONS / San Lorenzo 3533 431-0214

## CARPINTERÍA DE MADERA

ABBONDANDOLO / T. Edison 40 431-1633  
 EMI / Av. Libertad 2716 439-2845  
 CHS Carpintería Cianferoni / Lavalle 1.045 385-5871146  
 RIO BERMEJO / Río Bermejo 69 422-2391  
 SPITALE HNOS / Peralta Luna (o) 580 431-0727

## CARPINTERÍA METÁLICA

EMI / Av. Libertad 2716 439-2845

GALEANO / Julio A. Gerez 164 - L.B. 427-4833

## CARTELERÍA - LETREROS

INTEGRAF / La Plata 333 424-0009

## CEMENTO Y CAL (DISTRIBUIDORES)

NORLIT / Parque Industrial 437-0109  
 SUDAMERICANA / Av. Independencia 1730 422-8388

## CERÁMICOS

EMI / Av. Libertad 2716 439-2845  
 EL AMIGO / Av. Belgrano (n) 956 450-4450  
 SUDAMERICANA / Av. Independencia 1730 422-8388  
 SUPERMAT / Av. Belgrano (s) 858 450-4456

## CHAPAS

EL AMIGO / Av. Belgrano (n) 956 450-4450  
 EMI / Av. Libertad 2716 439-2845  
 SUDAMERICANA / Av. Independencia 1730 422-8388

## CIELORRASOS

MARTIN TERAN / Av. Aguirre (S) 1866 422-0923

## COLUMNAS PARA ALUMBRADO

ELECTROCENTRO / Av. Moreno (s) 3127 421-5226

## CONSTRUCCIÓN EN SECO

CONST. & SERVICIOS / Av. Belgrano (s) 538 422-3870  
 EMI / Av. Libertad 2716 439-2845  
 MARTIN TERAN / Av. Aguirre (S) 1866 422-0923

## COMPUTACION

NOAHARD / Mitre 172 422-8581  
 noahard@arnet.com.ar

## CONSULTORÍA PROFESIONAL

FRIO CONFORT / Av. Belgrano (n) 1688 434-4993

## CORTE Y PLEGADO DE CHAPAS

FRIO CONFORT / Av. Belgrano (n) 1688 434-4993

## CORTINADOS

LAS MALVINAS / Buenos Aires 28 421-4796

## CORTINAS

SOLARE / Av. Presidente Illia 109 422-9647

## DECORACIÓN

CHS Carpintería Cianferoni / Lavalle 1.045 385-5871146  
 GEMA / Av. Belgrano (s) 1038 424-1642

## DISEÑO, ESTUDIOS

CHS Carpintería Cianferoni / Lavalle 1.045 385-5871146  
 CISNEROS-DOMINGUEZ ARQS. / 25 DE Mayo 276 421-4107  
 DANIEL MESSAD / SEBASTIÁN MESSAD  
 Av. Abs. Rojas 790 422-5473

## EMPRESAS CONSTRUCTORAS

ALTA GAMA / Av. Independencia 1730 422-9779  
 CONORVIAL / Av. Aguirre (s) 2221 439-3399  
 CONSTRUHAUS SRL / Unzaga (N) 38 421-1139  
 DA-RO / Av. Aguirre esq. Andes 434-1905  
 GONZNIC / Entre Ríos 588 422-4940  
 INGECON / Av. Colón (s) 1031 421-9001  
 LÍNEAS ELÉCTRICAS / Salta 78 421-5600  
 LO BRUNO ESTRUCT. / Parque Industrial 437-1992  
 MARTIN TERAN / Av. Aguirre (S) 1866 422-0923  
 NORLIT / Parque Industrial 437-0109  
 RIO BERMEJO / Río Bermejo 69 422-2391  
 SALVADOR SCROSOPPI / Entre Ríos 540 422-2250  
 SEGUNDO BOLZON SRL / Garibaldi 1131 421-6131  
 TRAMMA / www.arquitectostramma.com 385-409-2327  
 URBANA CONST. / Av. Belgrano (s) 2282 421-8623

## EMPRESAS DE PINTURA

CONST. & SERVICIOS / Av. Belgrano (s) 538 422-3870  
 SANTIAGO PINTURERÍAS / Av. Colón (S) 657 421-8080

## ENMARCADOS

TODO VIDRIO / Av. Moreno (s) 176 421-8292

## EQUIPAMIENTOS

GEMA / Av. Belgrano (s) 1038 424-1642

## EQUIPOS PARA LA CONSTRUCCIÓN

EMI / Av. Libertad 2716 439-2845  
 NORLIT / Parque Industrial 437-0109

## ESTRUCTURAS DE GRANDES LUCES

TINGLADOS DORREGO / A. del Valle 1870 - L.B. 427-8158

## ESTRUCTURAS METÁLICAS (FÁBRICAS)

CONST. & SERVICIOS / Av. Belgrano (s) 538 422-3870  
 TINGLADOS DORREGO / A. del Valle 1870 - L.B. 427-8158

## FERRETERÍAS - FERRETERÍA INDUSTRIAL

COMERCIAL COLÓN / Av. Colón (s) 1031 421-7267  
 EMI / Av. Libertad 2716 439-2845  
 FRIO CONFORT / Av. Belgrano (n) 1688 434-4993

## GRÚAS

LO BRUNO ESTRUCT. / Parque Industrial 437-1992

## GRUPOS ELECTRÓGENOS

ELECTROCENTRO / Av. Moreno (s) 3127 421-5226

## HERRAJES

EMI / Av. Libertad 2716 439-2845

## HERRAMIENTAS

EMI / Av. Libertad 2716 439-2845  
 PAVAN & MOSCA / La Plata 116 421-0275

## HIERROS Y TUBOS ESTRUCTURALES

EMI / Av. Libertad 2716 439-2845  
 SUDAMERICANA / Av. Independencia 1730 422-8388

## HOJALATERÍA

GALEANO / Julio A. Gerez 164 - L. B. 427-4833

## HORMIGÓN ELABORADO

HORMITEC / Av. L. Lugones y Av. Circunvalación 428-1479  
 INGECON / Av. Colón (s) 1031 421-9001

## ILUMINACIÓN

ELECTROCENTRO / Av. Moreno (s) 3127 421-5226  
 LÍNEAS ELÉCTRICAS / Salta 78 421-5600  
 PAVAN & MOSCA / La Plata 116 421-0275

## INSTALACIONES ELÉCTRICAS

ALTA GAMA / Av. Independencia 1730 422-9779  
 ELECTROCENTRO / Av. Moreno (s) 3127 421-5226  
 JUAN CISNEROS / San Luis 1775 422-7497  
 LÍNEAS ELÉCTRICAS / Salta 78 421-5600

## INSTALACIONES DE GAS

PÉREZ GAS / Fray Mariano Pérez 1646 431-3404

## INSTALACIONES SANITARIAS

EMI / Av. Libertad 2716 439-2845  
 JOSÉ ENRIQUE ROGER / T. Edison 575 431-3568

## LADRILLOS (CORTADA)

CERÁM. SANTIAGO / Av. Solís y Santa Fe 431-3134

## LAMINADOS

ABERTURAS / Av. Belgrano (s) 4071 431-6290

## LUSTRES Y LAQUEADOS

ABBONDANDOLO / T. Edison 40 431-1633

## MADERAS

IMA / Parque Industrial 437-0086

## MADERERA ARTÍSTICA

UNIVERSO CREATIVO / T. Edison 40 431-1633

## MARMOLERÍAS

CESCA Hnos. / Av. Hipólito Yrigoyen 663 421-3263  
 CESCA Hnos. / Parque Industrial - L.B. 437-0040  
 marmoleriacescahnos@arnetbiz.com.ar  
 DA-RO / Av. Aguirre esq. Andes 434-1905  
 RIZOLO / Lugones 1478 421-6375  
 VICTORIO CESCO / Parque Industrial 437-0182

## MATAFUEGOS

ROJO / Av. Moreno (s) 150 424-0030

## MATERIALES DE CONSTRUCCIÓN

EL AMIGO / Av. Belgrano (n) 956 450-4450  
 EMI / Av. Libertad 2716 439-2845  
 NORLIT / Parque Industrial 437-0109  
 SUDAMERICANA / Av. Independencia 1730 422-8388

## MATERIALES ELÉCTRICOS - ILUMINACIÓN

ELECTROCENTRO / Av. Moreno (s) 3127 421-5226  
 LÍNEAS ELÉCTRICAS / Salta 78 421-5600  
 PAVAN & MOSCA / La Plata 116 421-0275

## MESADAS DE COCINA

DA-RO / Av. Aguirre esq. Andes 434-1905  
 RIZOLO / Lugones 1478 421-6375  
 VICTORIO CESCO / Parque Industrial 437-0182

## MONTAJES ELÉCTRICOS

ELECTROCENTRO / Av. Moreno (s) 3127 421-5226

## MOSAICOS (FÁBRICAS)

BLANGINO / Av. Moreno (s) 937 421-7398  
 MARIO CESCO / Parque Industrial 437-0042

## MOTORES ELÉCTRICOS

PAVAN & MOSCA / La Plata 116 421-0275

## MUEBLES DE MADERA (FÁBRICAS)

K y V / Av. Alsina (o) 163 422-3334



**MUEBLES DE MADERA (RESTAURACIONES)**

K y V / Av. Alsina (o) 163 422-3334

**PERSIANAS DE ENROLLAR**ABERTURAS / Av. Belgrano (s) 4071 431-6290  
EMI / Av. Libertad 2716 439-2845**PERFORACIONES**

NORLIT / Parque Industrial 437-0109

**PILETAS Y ARTÍCULOS**

LA FLORESTA / Av. Belgrano (s) 2643 422-5810

**PINTURERÍAS**BONACINA / Independencia 940 0385-4228876  
CENTRO DE COLOR / La Plata 115 0385-4213583  
COLORSHOP / Av. Belgrano Sur 2845 0385-4967089  
COLORSHOP / Avellaneda 398 0385-4967062  
DEL VALLE PINT. / H. Yrigoyen 1009 0385-4212477  
GIANUZZI / Av. Belgrano Sur 2016 0385-6020006  
NELSON / Av. Belgrano Sur 0385-4223400  
PICASSO PINT. / Av. Libertad 2511 0385-5756807  
PINTENOVA / San Juan y Av. Colón 0385-4292992  
PINT. DEL SUR / Av. Moreno Sur 176 0385-4213971  
REKA EL PINTAO / Avellaneda y 25 de Mayo 0385-4098248REKA EL PINTAO / Rivadavia 1018 0385-4114667  
#arteydecoREKA EL PINTAO / Aguirre y Libertad 0385-4020850  
#pintureriaREKA EL PINTAO / Híper Libertad 0385-6024555  
#construcciónREKA EL PINTAO / San Martín y Entre Ríos 0385-847446  
todas las áreas FRIASREKA EL PINTAO / Independencia al 6000 0385-127935  
(MACO)

SANTIAGO PINT. / Av. Colón 657 0385-4218080

**PISOS DE MADERAS**

ABBONDANDOLO / T. Edison 40 431-1633

**PLACARES**ABBONDANDOLO / T. Edison 40 431-1633  
K y V / Av. Alsina (o) 163 422-3334  
SPITALE HNOS. / Peralta Luna (o) 580 431-0727**POLICARBONATOS**EMI / Av. Libertad 2716 439-2845  
TODO VIDRIO / Av. Moreno (s) 176 421-8292**PREMOLDEADOS**CESCA Hnos. / Av. Hipólito Yrigoyen 663 421-3263  
CESCA Hnos. / Parque Industrial - L.B. 437-0040  
marmoleniacesscahnos@arnetbiz.com.ar

NORLIT / Parque Industrial - L.B. 437-0109

**PRODUCTOS QUÍMICOS**

T &amp; C DISTRIB. / Pedro L. Gallo 1844 439-6018

**P.V.C.**EMI / Av. Libertad 2716 439-2845  
LA CASA DEL P.V.C. / Av. Colón (n) 22 422-2391  
NORLIT / Parque Industrial 437-0109**REFRIGERACIÓN**

FRIO CONFORT / Av. Belgrano (n) 1688 434-4993

**RESTAURACIONES**

ALTA GAMA / Av. Independencia 1730 422-9779

**REVESTIMIENTOS DE MADERA**

ABBONDANDOLO / T. Edison 40 431-1633

**REVESTIMIENTOS Y CIELORRASOS**EMI / Av. Libertad 2716 439-2845  
GEMA / Av. Belgrano (s) 1038 424-1642  
RIZOLO MARMOLES / Lugones 1478 421-6375  
SUDAMERICANA / Av. Independencia 1730 422-8388**REVESTIMIENTOS ACRÍLICOS**

SOLUCIONES PROYECTABLES 381-154481289

**SANITARIOS**EL AMIGO / Av. Belgrano (n) 956 450-4450  
EMI / Av. Libertad 2716 439-2845  
LA CASA DEL P.V.C. / Av. Colón (n) 22 422-2391  
NORLIT / Parque Industrial 437-0109  
SUDAMERICANA / Av. Independencia 1730 422-8388**SEGURIDAD INDUSTRIAL**

MATAFUEGOS ROJO / Av. Moreno (s) 150 424-0030

**SELLADORES**

T &amp; C DISTRIB. / Pedro L. Gallo 1844 439-6018

**TANQUES PARA AGUA**EL AMIGO / Av. Belgrano (n) 956 450-4450  
EMI / Av. Libertad 2716 439-2845  
NORLIT / Parque Industrial 437-0109  
SUDAMERICANA / Av. Independencia 1730 422-8388**TECHOS Y TINGLADOS**MARTIN TERAN / Av. Aguirre (S) 1866 422-0923  
TINGLADOS DORREGO / A. del Valle 1870 - L.B. 427-8158**TEJAS**EL AMIGO / Av. Belgrano (n) 956 450-4450  
EMI / Av. Libertad 2716 439-2845  
SUDAMERICANA / Av. Independencia 1730 422-8388**TOLDOS**

SOLARE / Av. Presidente Illia 109 422-9647

**VENTILACIÓN INDUSTRIAL**

PAVAN &amp; MOSCA / La Plata 116 421-0275

**VENTILADORES DE TECHO**

ELECTROCENTRO / Av. Moreno (s) 3127 421-5226

**VIDEOPORTEROS**ELECTROCENTRO / Av. Moreno (s) 3127 421-5226  
PAVAN & MOSCA / La Plata 116 421-0275**VIDRIOS, ESPEJOS**ABERTURAS / Av. Belgrano (s) 4071 431-6290  
TODO VIDRIO / Av. Moreno (s) 176 421-8292**VIVEROS**

LA FLORESTA / Av. Belgrano (s) 2643 422-5810

# AyC GUÍA DE PROVEEDORES JUJUY (Prefijo 0388)

**ABERTURAS**ABERTURA ORTIZ/Av. San Martín 53 4270232  
ABERTURAS 2000/ Av. Almirante Brown 651 4257653  
COOP. SAN CAYETANO /Sta Fe s/n 03886-493112  
CORR. ACONQUIJA/Independencia 546 4235977  
CORR. EL AMIGO /Av.Alte.Brown**ACEROS**ACENOR SA /Pachi Gorriti 1197 4258344  
HIERROS LA QUIACA/P. del Marqués 38 4254797  
Serapio Soria 481 (03884)421599  
JUJUY HIERROS/Av.Alte.Brown 2155 4258021**ACRÍLICOS**PINTURERIA EXODO/Av. El Exodo 640 4237180  
Av. Facio 708 4243025  
(San Pedro)Sarmiento 493 (03884)422113  
(Ciudad Perico)Av. El Exodo 96 4916799  
PINTURERIA DEL CENTRO/J. M. Gorriti 653 4237503  
PINT. ROSA LARRIEU /P. Argentinas 626 4237451**AIRE ACONDICIONADO**ARCE REFRIG Y SERVICIOS/Sen. Pérez 518 4222381  
REFRIGERACION NORTE/Rep. de Siria217 4230546**AISLANTES TERMICOS Y ACUSTICOS**CORR. ACONQUIJA/Independencia 546 4235977  
NAH-POR/Av. Alte.Brown 1045 4250920  
SATURNINO DEL RIO/Av. 19 de abril 901 4231556  
SUPERMAT/Av.Alte.Brown 1350 4254785  
TECNO SHOP/San Martín 976-L1 4224633**ALAMBRES**ACENOR SA /Pachi Gorriti 1197 4258344  
EL CRUCE /Av.Alte.Brown 230 4254558  
HIERROS LA QUIACA/Puesto del Marqués 38 4254797Serapio Soria 481 (03884)421599  
JUJUY HIERROS/Alte.Brown 215 4258021  
LA CASA DEL POSTE/P. Marshke y Gob. Tello 4256812**ALARMAS**ALARMAS DINELEC/Ramirez de Velazco 280 4233018  
BOXER/Las Heras 690 4255310  
BREGGIA/Belgrano 969-L 28 4236298  
CONTROL/Ecuador 1176 4235746  
DINELEC/Ramirez de Velazco 280 4233018  
POWER/Campero 273 4225383  
SEGURIDAD OMEGA / San Martín 2801 4000512**ALQUILER DE MAQUINAS Y HERRAMIENTAS**GOMEZ ROCO/Av. Alte. Brown 833 425448  
FERRETERIA JUJUY /Av.Alte.Brown 922 4250909  
MAGNA CONSTRUCCIONES/Necochea 225 4233696  
TRANSERVI/Av. 9 de Julio 630 425233**AMOBLIAMIENTOS PARA BAÑOS**ABERTURAS ORTIZ/Av. San Martín 53 4270232  
CUORE AMOBLAMIENTOS/Alvear 502 4230336  
D.A.C./Senador Perez 563 4223728  
EL MUNDO DEL CERAMICO/Av. Brown 629 4254599  
JOHNSON AMOBLAMIENTOS/San Martín 53 4240967  
JUJUY MATERIALES/Av.Alte.Brown 1197 4254707**AMOBLIAMIENTO PARA COCINAS**ABERTURAS ORTIZ/Av. San Martín 53 4270232  
CUORE AMOBLAMIENTOS/Alvear 502 4230336  
D.A.C./Senador Perez 563 4223728  
EL MUNDO DEL CERAMICO/Av. Brown 629 4254599  
JOHNSON AMOBLAMIENTOS/San Martín 53 4240967  
JUJUY MATERIALES/Av.Alte.Brown 1197 4254707AMOBLAMIENTO PARA EMPRESAS  
NOVA OFICINA/Senador Perez 564 4229111

ROSARIO MUEBLES/Necochea 250 4238570

**ARENADOS**

EL CRUCE /Av.Alte.Brown 230 4254558

BOMBAS PARA AGUA  
GOMEZ ROCO/Av. Alte. Brown 833 425448  
ELECTRO MAT/Alvear 952 4232476**BULONERIA**ANUN HERMANOS/Av.Alte.Brown944 4252403  
LA CASA DE LOS BULONES/ Av. Exodo512 4227431**CALES Y CEMENTOS**

LOS TILIANES ICFYF SA/Ruta Nac 91187 4906070

**CAMARAS FRIGORIFICAS**

REFRIGERACION NORTE//Rep de Siria217 4230546

**CANTERAS-ARIDOS**

CORRALON EL CRUCE/Av.Alte.Brown

**CARPINTERIA DE ALUMINIO**CORRALON CHACO/Alem Esq. Siria 4254558  
SATURNINO DEL RIO/Av. 19 de abril 901 4231556**CARPINTERIA DE MADERA**CARPINTERIA ARAMAYO/Caseros 5 4230550  
CARPINTERIA ORTIZ/San Juan 196 (R. Blanco) 4277232  
CORRALON ACONQUIJA/Independencia 546 4235977CORRALON CHACO/Alem Esq. Siria 4254558  
CORRIENTE CLASISTA Y COMB. R. de Siria 595 4228612  
FABER CARPINTERIA/R. de Escalada 140 4241615  
TALLER DOS/Las Alpacas 180 4262580

## CARPINTERIA METALICA

CORRALON CHACO/Alem Esq. Siria 4254558  
SATURNINO DEL RIO/Av. 19 de abril 901 4231556  
CONST. METALICAS ZURITA / Malvinas 59 4253443  
IMANTA / www.imanta.com.ar 388-4293535

## CARPINTERIA DE PVC

CORRALON EL AMIGO/Alte. Brown 2626 4252561  
JUJUY MATERIALES/Av.Alte.Brown 1197 4254707

## CARTELERIA Y LETREROS

GRAFF IMAGEN COMERCIAL/R. de Velazco 673 4234029  
TECNIGRAFICA/Pje. Yupanqui 1658 4255393

## CERAMICOS

CERAMICA LA VIÑA/Ruta Provincial N°56 4261109  
LA INDUSTRIAL/Humahuaca 645 4226322

## CERRAJERIAS

ALVEAR/Alvear 926 4244649  
MIGUELITO/San Martin 677 4241128  
VEGA/Salta 682 4232781

## CHAPAS

CORRALON EL AMIGO /Av.Alte.Brown  
ACENOR SA /Pachi Gorriti 1197 4258344  
EL CRUCE /Av.Alte.Brown 230 4254558  
JUJUY HIERROS/Av.Alte.Brown 2155 4258021  
HIERROS LA QUIACA/Puesto del Marqués 38 4254797  
Serapio Soria 481 (03884)421599

## CIELORRASOS

CIELORRASO NAH-POR/Av. Alte. Brown 1045 4250920  
CORRALON ACONQUIJA/Independencia 546 4235977  
CORRALON CHACO/Alem Esq. Siria 4254558  
CORRALON EL GURI/Ruta 9 Km 5,1 4281531  
CORRALON EL MERCADO/Av. Alte Brown 198 4253011  
DENIS MADERAS/Burela 20 4258189  
PINT. ROSA LARRIEU/Pat. Argentinas 626 4237651

## CONSTRUCCION EN SECO

CORRALON ACONQUIJA/Independencia 546 4235977  
NAH-POR/Av. Alte.Brown 1045 4250920  
TECNOMAT/Leandro N. Alem 638 4242820  
TECNO SHOP/San Martin 976-L1 4224633

## CONTENEDORES

ALQUI-MAC/S. Alvarado 20 4252386  
EL HORNERO/Las Heras 634 4250352

## COPIAS DE PLANOS

COP. GRAFF/Patricia Argentinas 482 4230311  
TECNIGRAFICA/Pje. Yupanqui 1658 4255393

## DECORACION

DAC DISEÑO/Senador Perz 567 4223728  
FATI DECORACIONES/San Martin 615 4231821  
LILIA MORA DECORACIONES/Gral Paz 329 4232192

## EMPRESAS CONSTRUCTORAS

BELLOMO CONTRUCCIONES/M Belgrano 168 4252716  
CONEXOS OBRAS Y SERV. /Alferes Valko 165 4280381  
EBSA CONSTRUCCIONES/R. de Velazco 397 4233799  
EMILIA SRL/Av. 19 de Abril 661 4236742  
EMP. RIO GRANDE/Necochea 225 4°P B 4232400  
GRESPO CONT CIVILES/Guemes 787 4232362  
INGENIERIA Y SERVICIOS SRL/Orias 56 4251877  
JUJUY CONST. /Av. 19 de Abril 1087 4226065  
OBRAS Y SERVICIOS SRL/Argaños 149 4228662  
PAREDES CONST. /Necochea 250 2°P A 430486  
PIRCA SRL/Los Tipales 1000 4262209  
VIMAT SRL/Providencia 249 4263600  
ZARIF ING. /Necochea 225 1° piso Of 101-102 4223132

## EQUIPOS PARA LA CONTRUCCION

FERRETERIA GAY/Av. Alte. Brown 922 4250909  
GOMEZ ROCO/Av. Alte. Brown 833 4254448

## ESTUDIO DE SUELO

INGENIERIA Y SERVICIOS SRL/Orias 56 4251877  
ING. M. AGOSTINI / P. Marshke y Gdor. Tello 4256812

## ESTRUCTURAS METÁLICAS

E.M.R. Ingeniería / Independencia 474 03886-15402824  
IMANTA / www.imanta.com.ar 388-4293535

## FERRETERIAS-FERRETERIA INDUSTRIAL

BULONERIA CORBACHE/Av. Alte.Brown 1445 4230606  
BULONERIA NORTE/Campero 168 4254244  
CARMOTO/Av. Alte. Brown 914 4235977  
CORRALON ACONQUIJA/Independencia 546 4232476  
ELECTRO MAT/Alvear 952 4250909  
FERRETERIA JUJUY/Av. Alte. Brown 922 4250909  
FERRETERIA URQUIZA/Av. Urquiza 562 4225374

FEYCO FERRETERIA JUJUY/Av. Brown 1876 4357020  
GAY FERRETERIA/Av. Alte. Brown 922 4250909  
GOMEZ ROCO/Av. Alte. Brown 833/ 425448  
JARDIN Y MASCOTAS/Carrillo Esq. Libertad 4243810  
HERRAJES Y FERR. ASSEF/Av. Alte. Brown 769 4250259

## FUNDICION

HIERROS LA QUIACA/Puesto del Marques 38 4254797  
JUJUY HIERROS/Av.Alte.Brown 2155 4258021  
SATURNINO DEL RIO/Av. 19 de abril 901 4231556

## GAS-CALDERAS CALEFACCION

TITO TEJERINA/Rio Bermejo 1340 4914927  
GASMARKET/Av.Alte.Brown 662 4258510  
GASARI RESPUESTOS/Lavalle 11 4242910

## GRUAS

MAGNA CONSTRUCCIONES/Necochea 225 4233696

## GRUPOS ELECTROGENOS

GOMEZ ROCO/Av. Alte. Brown 833 425448  
ELECTRO MAT/Alvear 952 4232476

## HERRAJES

ASSEF MARCELO/Lavalle 32 4243311  
FERRETERIA URQUIZA/Av. Urquiza 562 4225374

## HIERROS Y TUBOS ESTRUCTURALES

ACENOR SA /Pachi Gorriti 1197 4258344  
CORRALON EL AMIGO/Alte. Brown 2626 4252561  
CORRALON EL CRUCE/Av.Alte.Brown 230 4254558  
EL CADILLAL/Parroco Marshke 1824 4258384  
HIERROS LA QUIACA/Puesto del Marquez 38 4254797  
JUJUY HIERROS/Av.Alte.Brown 2448 4258021  
SATURNINO DEL RIO/Av. 19 de abril 901 4231556  
SUPER MAT/Av.Alte.Brown 1350 4254785

## HORMIGON ELABORADO

HOMIGONERA JUJUY/Av.Alte.Brown 7 4253100

## ILUMINACION

AÑOS LUZ / Urdininea 172 4227777  
DIMATER / El Pibe 22 - B° Villa San Martin 4239589/51  
ELECTRO MAT/Alvear 952 4232476

## INGENIERÍA

E.M.R. Ingeniería / Independencia 474 03886-15402824

## INMOBILIARIAS

ARIES INMOBILIARIA/Independencia 1015 4237060  
BIENES SRL/Belgrano 1387 4228755  
EXCONORT/Necochea 456 4231842  
INMOBILIARIA ENRIQUE ROCA/Guemes 964 4232126  
JUAN C AGOSTINI/Jose de la Iglesia 1390 4221827  
INMOBILIARIA LOPEZ/Otero 387 4229418  
LAVALLE SA/Salta879 4241879  
LOTEO EL ARENAL/San Martin 893 4242643  
SUAREZ FASCIO /Senador Perez 131 4234735

## INSTALACIONES COMERCIALES

MyA/Gorriti 413 4225661  
EQUI-PAR/San Martin 687 4232287  
SIMON/Balcarce 440 4229245

## INSTALACIONES ELECTRICAS

ELECTRO MAT/Alvear 952 4232476

## INSTALACIONES SANITARIAS

JUJUY MATERIALES/Av.Alte.Brown 1197 4254707

## LAJAS

LAS PIRCAS /Av. Alte. Brown 650 156827635

## MADERAS

CORRALON ACONQUIJA/Independencia 546 4235977  
DENIS MADERAS/Burela 20 4258189  
EL MUNDO DE LAS PLACAS/Iriarte 269 4231477  
EL TEBOL/Corrientes 2842 4255406  
FH MADERAS/Av. El Exodo 423 4222478  
JUJUY PLACAS/Av. El Exodo480 4228890  
MADERERA MORAS/Av. Fureza Aerea 78 154 128930  
RIO SECO/J.B. Alberdi 29 03884-422927

## MARMOLERIAS

BONUTTO/Los Andes 139 4252537  
LA ESPERANZA/San Martin 271 4229480  
SYMAR MARMOLERIA/Las Heras 1084 4257677  
JUJUY MATRMOLES/Av alte. Brown 1015 4254965

## MATAFUEGOS

JUJUY MATAFUEGOS/Av. J de la Iglesia 192 4227029  
LA CASA DEL MATAFUEGO/Alem 699 4244787

## MATERIALES DE CONSTRUCCION

El mundo del polmero/Av. Alte. Brown 629 4254599

PRONTO CONCRET / Alm. Brown y Burela 4252000  
EL SOL /Av. Alte. Brown 2245 4254785  
SUPER MAT S.A./Av. Alte. Brown 1350 4254707  
JUJUY MATERIALES/Av.Alte.Brown 1197 4254558  
EL CRUCE /Av.Alte.Brown 230 4235977  
CORRALON ACONQUIJA/Independencia 546 4261186  
LA VIÑA MATERIALES/Av. Mosconi 4250729  
SAN RAFAEL MATERIALES/Zurita 36 4252561  
CORRALON EL AMIGO/Alte. Brown 2626 4281531  
CORRALON EL GURI/Ruta 9 Km 5,1 4235096  
C&C MATERIALES/Senador Perez 380 4254558  
CORRALON CHACO/Alem Esq. Siria 4258384  
EL CAÑADON/Alte Brown 2310 4226033  
EL CADILLAL/Parroco Marshke 1824 4226033  
CORRALON BERNARDO/Alte Brown 531

## MESADAS DE COCINA

DA-RO / Av. Aguirre esq. Andes 434-1905  
RIZOLO / Lugones 1478 421-6375

## PINTURERIAS

PINTURERÍAS MARTÍN/Salta 1079 4243835  
PINTURERIA EXODO/Av. El Exodo 640 4237180  
Av. Facio 708 4243025  
(San Pedro)Sarmiento 493 (03884) 422113  
(Ciudad Perico)Av. El Exodo 96 4916799  
PINTURERIA DEL CENTRO/J. M. Gorriti 653 4237503  
PINT ROSA LARRIEU /P. Argentinas 626 4237451  
JUJUY MATERIALES/Av.Alte.Brown 1197 4254707  
PINTURERIA CARRIZO/Salta 711 4231329  
LA NUEVA PINT. CHECA/J.M. Gorriti 550 4221037  
PINT. Y FERRETERIA DIP/Av. Brown 1398 4255158

## PISO DE MADERAS

DENIS MADERAS/Burela 20 4258189

## PLOTEO DE PLANOS

SERVICIO DE PLOTEO/ P. Argentinas 482 L13 4230311

## PORTONES AUTOMATICOS

JUJUY PLACAS /Exodo 480 4228890  
SAVIO NESTOR/Alvear 870 4221090

## PREMOLDEADOS

LENARDUZZI ARQ Y CONST./Pachi Gorriti 986 4251603

## PRODUCTOS QUIMICOS

ELECTROQUIMICA EL CARMEN/R. Prov. I Km7,5 4257410  
IGR/Salt 679 4237108

## SANITARIOS

EL MUNDO DEL PLOMERO/Av. Brown 629 4254599  
EL TENO SANITARIOS/Av. Alte. Brown 1793 4250984  
SUPER MAT S.A./Av. Alte. Brown 1350 4254785  
JUJUY MATERIALES/Av.Alte.Brown 1197 4254707  
LA VIÑA MATERIALES/Av. Mosconi 4261186  
SAN RAFAEL MATERIALES/Zurita 36 4250729  
CORRALON EL AMIGO/Alte. Brown 2626 4252561  
CORRALON EL GURI/Ruta 9 Km 5,1 4281531  
C&C MATERIALES/Senador Perez 380 4235096  
EL CAÑADON/Alte Brown 2310 4254500  
CORRALON BERNARDO/Alte Brown 531 4226033  
SANITARIOS AVENIDA/Av. Alte. Brown 1499 4253763  
SAITARIOS DIP/Av. Alte. Brown 1462 4252572  
SANITARIOS ORBU SRL /L. N. Alem 774 4222241

## SEGURIDAD

DERGAM SRL/J M GORRITI 436 4240569  
GES MAC/Pje. Dinamarca 1097 4233533  
GOMEZ ROCO/Av. Alte. Brown 833 425448  
YAVI GOMA/Campero 461 4222508

## TELEFONIA

ELECTRO MAT/Alvear 952 4232476  
MIRCO DE VOZ DATO SRL/Necochea 250 4225985  
TECNICAS TELEFONICAS/Guemes 934 4233122

## TRATMIENTOS ANTICORROSIVOS

JUJUY MATERIALES/Av.Alte.Brown 1197 4254707

## VIDRIOS / ESPEJOS

BALNCO VIDRIOS/Balcarce585 4222690  
BURGOS VIDRIOS/E Zegada 1226 4225592  
COOVIPAL VIDRIOS/Pueyrredon 725 4243502  
CRISTALES JUJUY/Barcelona 12 esq. Av. Brown 4254251  
FER VIDRIOS/Av Alte Brown 1797 4250887  
SAN SALVADOR VIDRIOS/Rep. deSiria 446 4237141  
VIDRIERIA SORAIDE/Alte Brown 1039 4256073

## VIVEROS

EBBER / España 1081 421-4111  
EL ALGARROBO / Colón 108 439-1072  
GARDEN VIVERO/España esq. Belgrano 4229005  
LAS MARGARITAS / Alvarado 2125 431-6610  
REINA MORA/Reina Mora 400 los Perales 4262912  
SANTA LUCILDA / Av. Chile 1596 426-0815  
VALLE HERMOSO / Ruta 51 Km 9 (Quijano) 499-8038





**BLANGINO**

**CONOCÉ EL NUEVO**

# **COMPACTO JB**

- ✓ **PLACA LIVIANA**
- ✓ **FÁCIL MANTENIMIENTO**
- ✓ **MÁS BRILLO**



**SUC. SANTIAGO DEL ESTERO:**

Av. Moreno (S) 1592  
Tel.: (0385) 4217398  
E-mail: raulalbertoheredia@hotmail.com

**REPRESENTANTE EN TUCUMAN:**

Mosaicos Cesca Hnos. SRL.  
12 de Octubre 245 - San Miguel de Tucumán  
Tel.: 0381-4300325  
E-mail: gerencia@moscesca.com.ar

**FÁBRICA:**

Ruta 19, km 313 - Monte Cristo,  
Córdoba.  
Tel.: (0351) 4917236  
Info@blangino.com.ar

YERBA BUENA - TUCUMÁN

# Una casa introvertida para ser vivida



## FICHA TÉCNICA

OBRA:  
Vivienda unifamiliar  
DIRECCIÓN:  
Yerba Buena, Tucumán

AÑO:  
2020  
SUPERFICIE:  
280 M2  
PROYECTO Y DIRECCIÓN TÉCNICA:  
CYMA Arquitectura





## MEMORIA DESCRIPTIVA

La casa Blind House está emplazada en un barrio cerrado de Yerba Buena, Tucumán. Su proyecto fue desarrollado íntegramente en la época que vivi-

mos intensamente nuestros hogares; donde, durante y después de la pandemia, surgieron necesidades diferentes que vinieron para quedarse. Con un excelente trabajo en equipo del estudio CYMA Arquitectura y los

# CYMA

ARQUITECTURA EN EQUIPO

[cymaarquitectura.com.ar](http://cymaarquitectura.com.ar)

ARQ. ISAÍAS COUREL  
ARQ. SANTIAGO MITROVICH

ARQ. CATALINA LANDA  
DIS. JOSEFINA COUREL

381- 5634242 | Anzorena 82 PA - Yerba Buena | [admin@cymaarquitectura.com.ar](mailto:admin@cymaarquitectura.com.ar)



comitentes, surgió un proyecto donde cada uno de sus espacios está pensado para los integrantes de la familia. Con la idea disparadora de una casa introvertida, con una vida resguardada, surgió una fachada de frente ciego, sin ningún tipo de venta-

nas hacia la calle, paradójicamente logrando un interior muy luminoso, por el estudiado uso de los colores claros y la distribución de sus ventanas para los laterales y la terraza. Esta vivienda de 280 m<sup>2</sup>, consta de dos plantas con una clara zonifica-

**PEWEN EXCLUSIVO** ITAGRES KRONOTEX piedrafina Max CORE Elizabeth ILVA

**PEWEN**<sup>®</sup>  
PISOS Y REVESTIMIENTOS

*Traenos tu proyecto...  
en Pewen te ayudamos a hacerlo realidad.*

- ◆ Pisos Vinílicos
- ◆ Porcelanatos
- ◆ Pisos Flotantes Melaminicos
- ◆ Prefinished
- ◆ Deck WPC
- ◆ Revestimientos de Pared
- ◆ Y Más...

0810.345.7476  
www.pewenpisos.com.ar





ción. En la PB se encuentra el sector social y de servicio. Los espacios sociales se integran completamente a través de puertas corredizas que se esconden en su totalidad, logrando articular el living comedor, galería,

cocina y estar, de manera que se visualicen como un solo espacio. En la planta alta se encuentra la zona privada, con cuatro dormitorios, dos en suite, estar íntimo y una terraza, con una vista al cerro, a la cual des-

# Hierro Art

de Miguel Catalán

Herrería de obra  
**Herrería artística**  
Automatización de portones  
**Construcción tradicional y en seco**  
Ejecución de obras

Pje. Chaves de Laguna 1340 (paralelo a San Miguel y Asunción / entre Bolivia y Chile)  
San Miguel de Tucumán – Cel: 381-5902676 / [hierro.art@hotmail.com](mailto:hierro.art@hotmail.com)





bordan dos de los cuartos. Atravesada por dos prismas de punta a punta, desde Este a Oeste, se realizó un juego de volúmenes entre hormigón y un cuadro blanco muy puro, con estética minimalista.

El gris del hormigón, el verde de la vegetación y el blanco son los protagonistas de este proyecto. Las paredes, carpintería y muebles blancos aportan una perfecta claridad y luminosidad. La calidez es lograda por el

**SK**  
**SANTIAGO KOHN**

# ORQUESTA *Tu Hogar*

Maipú 485 | S. M. de Tucumán  
Av. Aconquija 755 | Yerba Buena

(0381) 431-1088  
381 304-8580

@santiagokohnsa  
[www.santiagokohn.com.ar](http://www.santiagokohn.com.ar)





## AUTOELEVADORES

MANTENIMIENTO INTEGRAL EN TODO EL PAÍS

MANTENIMIENTO

VENTA DE REPUESTOS

REPARACIÓN



**AUTOELEVADORES ALQUILER - REPARACIÓN - REPUESTOS**

☎ 381 2341319 / 381 4664795 📍 Salas y Valdez 1496 S. M. de Tuc.

✉ carevalo@craautoelevadores.com.ar





verde que se asoma desde cada ventana y su incorporación en el interior, presente en cada rincón de la casa. Las plantas son protagonistas, sobre todo en la cocina.

Una casa pensada en cada detalle para ser vivida, surgida de aquella experiencia que nos revolucionó, donde nos encontramos con muchos cambios en nuestra forma de vivir.

**SOLUCIONES PARA LA CONSTRUCCIÓN**  
VENTAS DE PRODUCTOS, ASESORAMIENTO TÉCNICO Y SERVICIOS.



**TUCUMÁN. Av. Adolfo de la Vega 695. ☎ 381 - 5102150**  
**JUJUY Y SALTA ☎ 387 684-6580**

**AISLAR**





**PLANTA ALTA**

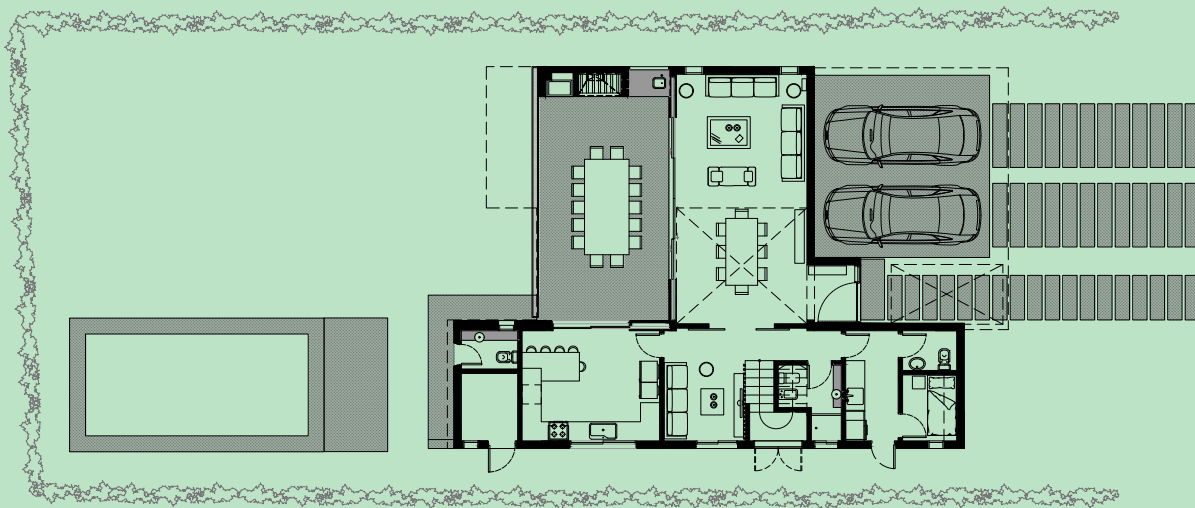

**PLANTA BAJA**



**ECOCLIMA**



*Climatización y negocios*

**¡Acompañamos tus proyectos!**  
Residenciales - Comerciales - Industriales

 **3815825861**









**TECNOLIFT**®  
*ascensores*

**VENTA - MODERNIZACIÓN - CONSERVACIÓN**  
**SERVICIO TÉCNICO 24HS - ASESORAMIENTO SIN CARGO**

**+54 9 381 402 0068**    **TECNOLIFTASCENSORES.COM**



# SOLUCIONES PROYECTABLES:

Innovación y Excelencia en Productos y Servicios para el Desarrollo de Obras en el NOA

El nuevo local de Soluciones Projectables tiene como propósito abrir sus puertas tanto a la sociedad tucumana como a todo el NOA, brindando una amplia gama de productos industrializados que se presentan en el mercado.

Estos productos han llegado para mejorar el desempeño, reduciendo patologías, costos y tiempo de obra. Además, cuenta con un excelente servicio de asesoramiento tanto en los productos comercializados como en su aplicación, ya que disponen de un departamento técnico dispuesto a capacitar e informar sobre el uso de los productos y a brindar un seguimiento de cada obra en particular.

Soluciones Projectables es la primera empresa en el NOA que provee productos de la marca Premecol, los cuales incluyen su respectiva aplicación. Son especialistas en la Aplicación de Sistemas Projectables y Revestimiento



Acrílicos. También cuentan con un Sistema Tintométrico, que les permite ofrecer al mercado productos de alta calidad, a precios competitivos y con una velocidad de respuesta diferencial en revestimientos acrílicos.

En resumen, en Soluciones Projectables encontrarás una oferta completa y confiable para mejorar tus proyectos. Su compromiso es brindar soluciones innovadoras y eficientes para que puedas lograr resultados excepcionales en tus obras.

REVESTIMIENTOS

 SOLUCIONES PROYECTABLES

 **Plaster Color**  
*Más de 1000 colores!*

-  **Variedad de texturas**
-  **Entrega inmediata**
-  **Más de 1000 colores, un solo precio!**

 AV. EJÉRCITO DEL NORTE 28  
SAN MIGUEL DE TUCUMÁN

 (381) 448-1289

 [infosolucionesprojectables@gmail.com](mailto:infosolucionesprojectables@gmail.com)

 [@solucionesprojectables\\_](https://www.instagram.com/solucionesprojectables_)



*Desarrollamos y ejecutamos proyectos de arquitectura, combinando arte y diseño en función del contexto*

*Remedios de Escalada 50, of. 2 y 3,  
Yerba Buena, Tuc  
info@achearquitectos.com  
Cel.: +54 381 4751035*



**PROYECTO  
CASA MN1**

Los Azahares  
Country Club  
Yerba Buena

[achearquitectos.com](http://achearquitectos.com)

ESTUDIO DE ARQUITECTURA,  
CONSTRUCCIÓN Y ADMINISTRACIÓN DE OBRAS.







# FIORETTI

## CONSTRUCCIONES

### ¿QUIÉNES SOMOS?



Una empresa joven, en sólido y continuo crecimiento. Capacitados para el desarrollo de nuevos emprendimientos, integrada por profesionales del área de la construcción: Arquitectos, Ingenieros, Contadores, Peritos y Operarios Especializados.



Conformamos un equipo integrado para cada etapa de la obra, diseño y planificación; cumplimiento de requisitos legales y técnicos de cada Proyecto y la ejecución del mismo.



Adoptamos el compromiso social y el cuidado del medio ambiente.  
Trabajamos sujetos a protocolos de Seguridad e Higiene.  
Operamos con proveedores locales de gran prestigio y trayectoria para la provisión de materiales.

INFRAESTRUCTURA CIVIL

OBRAS RESIDENCIALES

DESARROLLOS URBANISTICOS

ARQUITECTURA URBANA

PAISAJISMO

### CONTACTO

CUIT 30-71010623-3  
IVA: RESPONSABLE INSCRITO

CEL. 381-55418384

E-MAIL: [fioretticonstrucciones@hotmail.com](mailto:fioretticonstrucciones@hotmail.com)

DEPARTAMENTO DE  
ARQUITECTURA

LH  
LUZ HERRERA  
ARQUITECTA

ARQ. LUZ HERRERA

B  
JUAN BUSTAMANTE  
ARQUITECTURA Y CONSTRUCCION

ARQ. JUAN BUSTAMANTE

# Ellas y la arquitectura

## Mujeres que hacen historia

(última parte)



En nuestra revista de junio publicamos la primera parte de este artículo, dando a conocer sintéticamente la obra de seis arquitectas, de diferentes partes del mundo, cuya obra ha trascendido. Era y es sólo un muestrario que no pretende ser completo.

Se trata de mujeres extraordinarias que por su talento han hecho grandes aportes a el mundo de la arquitectura moderna, y brillan por sí mismas. Damos aquí la segunda y última entrega de ese artículo, gentileza de [arq.com.mx](http://arq.com.mx)



## Anne Tyng (1920 - 2011)

Fue la única mujer en el primer despacho de Louis Kahn. Después, siguió trabajando con él de manera más cercana gracias a sus conocimientos de geometría que influyeron las obras del arquitecto, como los patrones geométricos para crear espacios de luz.



## Jane Drew (1911 - 1996)

Fue una arquitecta de origen británico que estudió en la Architectural Association School de Londres. Se especializó en el diseño de paisajes a gran escala, lo cual se evidencia en una de sus obras, la Universidad de Ibadan en Nigeria. Destacó además como escritora de libros técnicos que han llegado a ser referencia mundial en cuanto a arquitectura urbana. La publicación Architects' Journal otorga un premio anual que lleva su nombre.

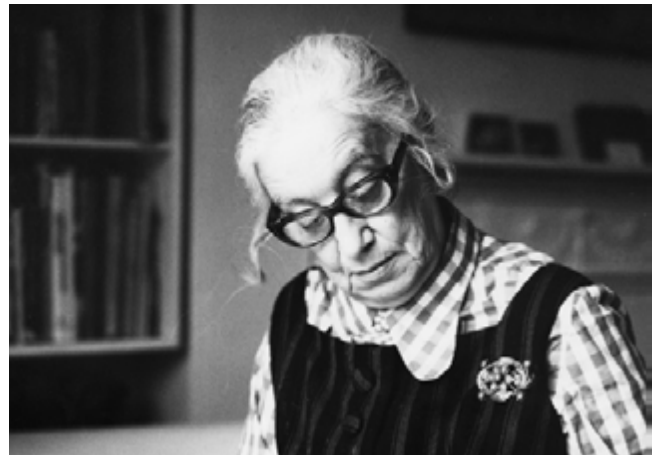

# SALVATTORI

DESDE 2001

Distribuidores exclusivos -  **Venezia** REVESTIMIENTOS

Ventas por mayor y menor - Servicios de colocación e instalación - Asesoramiento y servicio personalizado  
Pisos de hormigón impreso - Fibras de Hormigón - Microcemento - Pisos flotantes - Revestimientos texturados  
Lobo de la Vega 1095 - Galería Mozart - Local 2 - Yerba Buena - Tucumán

## Lilly Reich (1885 - 1947)

Nacida en Berlín, inició su carrera como diseñadora de vestidos.

Conoció a Ludwig Mies van der Rohe y comenzó a colaborar con este afamado arquitecto convirtiéndose en

su compañera profesional por 12 años, dejando un buen número de proyectos concluidos y obteniendo el respeto de la comunidad.

En el año 1945, Reich fue nombrada miembro de la Academia de Bellas Artes de Berlín.



**LEGUINA**  
INFORMÁTICA

- Redes informáticas para empresas
- Wi-Fi empresarial (equipos para alta densidad de conexiones)
- Cámaras de seguridad
- Sistemas de alarmas

Pje. Tambor de Tacuarí 1213 (Uruguay 750)  
S. M. de Tucumán - Tel: 3816303193

**Molina Vidrios S.A.**  
40 AÑOS  
1973-2013

Distribución directa de fábrica de Vidrios y Aluminios | Fábrica de templados y DVH

**DIVISIÓN VIDRIOS**

**DIVISIÓN ALUMINIO**

Distribuidor Oficial de: **VASA** (vidrios argentina S.A.), **Flamib** (sistemas), **OK**, **TANIT**

Rivadavia esq Italia | Tel: 0381-4220111  
E-mail: molinavidrios@molinavidrios.com.ar  
(4000) S. M. de Tucumán | Rep. Argentina

Molina Vidrios



## Marion Mahony Griffin (1871 - 1961)

Además de ser la primera mujer en graduarse del Massachusetts Institute of Technology (MIT), fue la primera arquitecta que trabajó con Frank Lloyd Wright, al grado de que cuando este se fugó a Europa debido a sus aventuras amorosas, Marion se encargó de terminar varias de las casas pendientes.

Diseñó muebles, mosaicos, ventanas, lámparas y luego, junto con su esposo, abrió su propio despacho.



## Elizabeth Wilbraham (1632-1705)

A esta aristócrata inglesa se le considera como la primera arquitecta del mundo. Prácticamente desconocida, estudió arquitectura en Holanda y en Italia, y a partir de investigaciones se estima que podría ser la autora de unos 400 inmuebles, que incluyen casas, iglesias y capillas.

Por si fuera poco, toda parece indicar que fue la tutora de ¡Christopher Wren!





**Venta - Instalación  
Mantenimiento**

Ascensores convencionales  
Ascensores hidráulicos  
Montacoches  
Plataforma salva escaleras  
Montacargas

San Lorenzo 438 - tel/fax: (0381) 4220075  
Cel: 155177771 - 156815378  
Email: ascensores Eiffel@hotmail.com



## **Louise Blanchard Bethune (1856-1915)**

Primera mujer que trabajó profesionalmente como arquitecta en Estados Unidos.

Iba a inscribirse en la Universidad de Cornell pero decidió trabajar como dibujante en un despacho de Búfalo, Nueva York.

En 1881 abrió su propio despacho y construyó, sobre todo, edificios públicos e industriales. El Hotel Lafayette, en Búfalo, es una de sus obras que aún se conservan.



## **Julia Morgan (1872-1957)**

Fue la primera mujer en pisar la École des Beaux-Arts de París, y la primera en obtener la licencia para trabajar como arquitecta en California.

Construyó alrededor de 700 edificios, entre ellos el Castillo de William Randolph Hearst.

Primera mujer en recibir de manera póstuma la Medalla de la American Institute of Architects, en 2014.





## Carme Pigem (1962)

Miembro de RCR Arquitectes y ganadores del Pritzker 2017.

Su trabajo se caracteriza por la búsqueda de un equilibrio entre paisaje y arquitectura. Para conseguirlo, Carme Pigem elige materiales que “no molesten” el espacio, es decir, que no le roben protagonismo.

RCR Arquitectes emplea materiales que por sus características se transforman al paso del tiempo, como sucede con la naturaleza. Así, el resultado es un espacio de forma muy pura, según palabras de la arquitecta.



## Yvonne Farrell y Shelley McNamara

Fundaron Grafton Architects, en la ciudad de Dublín, Irlanda, en 1978. Desde entonces, la firma ha sido reconocida por la calidad de sus edificios, especialmente aquellos destinados a fines educativos.

En el 2020 ganaron el Premio Pritzker, el que se considera el premio más importante en la arquitectura, pero no es la primera vez que reciben premios importantes, pues en 2016 ganaron el Premio Internacional RIBA por el proyecto de “campus vertical” para la UTEC, una universidad especializada en ingeniería en Lima, Perú.

• N. de E. En nuestro número 407, marzo de 2020, dedicamos un amplio informe sobre estas arquitectas al hacerse acreedoras del Premio Pritzker.



# BPA – Belgrano

## Placas Antihumedad Placas decorativas 3 D



Somos una empresa especializada en placas antihumedad.

Nos destacamos por ofrecer una amplia variedad de “diseños y colores”.

Ventajas de las placas BPA

- Filtra la humedad
- Decorativas
- Aislante térmico y acústico
- Resistente al calor y al fuego
- Ecológicas
- Bajo costo
- Durabilidad

Placa de yeso antihumedad: es un revestimiento decorativo que permite preservar las paredes a través de microporos que filtran la humedad en un proceso de evaporación controlada. Son aptas para todo tipo de paredes, eliminando la humedad, salitre y hongos, y reviviendo el ambiente.

INFO/COMERCIAL





PLACAS  
ANTIHMEDAD  
Clasica / Color



📍 Av. Belgrano 1.962 – San Miguel de Tucumán  
📞 381 474-4359 📷 belgrano\_placas  
📘 Belgrano Placas Antihumedad  
✉️ belgranoplacas@gmail.com





 Dirección: RP 301 Km 3,08 - Esq. Antonio de Espinosa  
 Telefono: 4395215 / 4390695  
 mail: [info@tacchellasrl.com.ar](mailto:info@tacchellasrl.com.ar)



# Soluciones de climatización para todas las necesidades

## Hogar

Split, Mini Split y Multi Split



## Comercial

Piso / techo, Cassette y Bajo Silueta



## Industrial

Rooftop y sistemas VRF



**El máximo rendimiento, ahorro  
de energía, comodidad y fiabilidad.**

Todo lo que necesitas, **con la mejor financiación**

MATERIALES · CABLES · CAÑOS · AISLACIONES · KITS DE PREINSTALACIONES · **ASESORAMIENTO PROFESIONAL**

### TUCUMÁN

S. M. de Tucumán

Av. Mitre 432

☎ 381 469 5546

Yerba Buena

Av. Aconquija 2115,

☎ 381 511 3201

### SALTA

La Rioja 444

☎ 381 650 3524

### JUJUY

República de Siria 242

☎ 381 650 3525



📷 @Pizarro.climatizacion



# Espacio DAR

DISEÑO ARGENTINO

## Un nuevo compromiso

En ediciones anteriores, Espacio DAR restauró, recicló y recuperó diferentes tipos de inmuebles privados, dejándolos en excelente estado: Sala Cuna, Casa Nougués, Jockey Club de Tucumán, Casa Sucar, Casa Cristhie, Casa Chavanne, Banco Francés, entre otros.

Este año, en su Décima Edición, será un desafío mucho más grande, debido a la relevancia y envergadura de la obra que el edificio requiere.

El lugar donde se llevará a cabo la muestra es el Moderno Edificio de Alter Point, ubicado en Av. Perón 2300, Yerba Buena, Tucumán.

## La muestra

Espacio DAR (diseño argentino) se inaugurará el día 14 de septiembre de 2023 y abrirá al público desde el 15 de septiembre hasta el Domingo 8 de octubre, inclusive.

La muestra estará compuesta por 35 espacios (treinta y cinco) incluyendo fachada, patios y galerías de arte. Cada espacio del lugar será concebido de una manera diferente y teniendo en cuenta la futura utilización del mismo.

La temática de los espacios puede responder a: Bar, Home Office, Loft,



Living, Comedor, Cocina, Dormitorio principal, Juvenil y de niños, Showroom, Galerías de arte, Salas de juego, Escritorios, Baños Públicos, Oficinas, Auditorio y Terrazas, entre otros espacios.

La organización, producción y dirección general de la muestra estará a cargo de la Comisión Directiva de Espacio DAR, Dis. Omar Farhat, Arq. Santiago Fernandez Rey, Arq. Tomás Fermoselle, Dis. Dolores Jaeggy, Dis. Eugenia Dumit, Dis. Gabriela Bosio, Dis. Popy López de Zavalía, Dis. Ana Inés Paz, Dis. Mercedes Costal, Dis. Sofia Carrera, entre otros.

La recaudación de fondos será para la Sociedad de Beneficencia de Tucumán, presidida por la Sra. Eugenia García Hamilton, quienes destinarán dichos fondos a FANN Fundación de Ayuda al Niño Necesitado.



**dar**  
DISEÑO ARGENTINO



**MUSSARI**  
MICROCEMENTO

PISOS DE HORMIGÓN ALISADO E IMPRESO. REVESTIMIENTOS CEMENTÍCEOS.  
MICRO-CEMENTO ALISADO. ALISADOS MECANIZADOS. REVESTIMIENTOS ACRÍLICOS.  
SOLUCIONES SIN OBRA PARA RENOVACIÓN DE REVESTIMIENTOS

 3814065647

 MUSSARI\_MICROCEMENTO  microcimento@mussari.com.ar



# GRANDES MUEBLES PARA GRANDES OBRAS

Muebles de cocina  
Vestidores  
Espacios de trabajo

S.M. Tucumán  
Av. Belgrano 2578

Yerba Buena  
Av. Aconquija 1900

Tafi Viejo  
Av. Constitución 2400

**BRB**  
— AMOBLAMIENTOS —





# STA

ASCENSORES



**SERVICIO TÉCNICO / VENTA**

**INSTALACIÓN / MODERNIZACIÓN**

 [sta.ascensores](https://www.instagram.com/sta.ascensores)  [ascensores.sta](https://www.facebook.com/ascensores.sta)

 [www.sta-ascensores.com.ar](http://www.sta-ascensores.com.ar)

  (381) 6448678 /// (381) 5725768

 [ventas@sta-ascensores.com.ar](mailto:ventas@sta-ascensores.com.ar)



# Futuro parque **Julio Prebisch**



Está prácticamente lista la nivelación del terreno del parque Julio Prebisch, que la Universidad Nacional de Tucumán (UNT) construye en la zona al este de La Rinconada, junto al camino de sirga. Apenas se concluya con el canal de restitución que recogerá el agua de los piletones en caso de tormenta, comenzaría la obra de iluminación y la caminería, tarea que llevaría unos tres meses.

El singular parque con forma de trapecio, ubicado en la parte ancha de un triángulo, ya comienza a visibilizarse.

El terreno está entre las calles Martín Fierro (al oeste), San Luis (al norte) Federico Rossi (al este) y el canal Yerba Buena, al sur, junto al camino de sirga. Es un predio de 22 hectáreas que pertenece a la Facultad de Agronomía de la UNT en El Manantial y que quedó separado cuando se construyó el canal Yerba Buena. Por convenio, se acordó preparar el parque en el área superior, al oeste, de 16 hectáreas, y en el triángulo inferior, de seis ha, separado del otro por la calle Concordia, disponer las





tres lagunas de laminación para que, durante las tormentas, descansen las aguas del canal San Luis (construido al norte, por debajo de la calle San Luis), y así aliviar el torrente del canal Yerba Buena. Este lleva sus aguas hacia el canal Maestro de Desagüe Sur, en el límite entre Yerba Buena y San Miguel de Tucumán.

Para ello se está construyendo el canal de restitución, que nace del parque junto al canal Yerba Buena. El

arquitecto Oscar Chelela, que está a cargo del equipo que diseña el parque, explicó que “ya están hechas las tres lagunas. Y ya se ha hecho la nivelación de todo el terreno con la tierra que sobró de los desagües. Hemos pedido que lo nivelen para que no haya escalones ni rampas, que tenga una entrada franca para que sea inclusivo, con una accesibilidad universal”. De esa tarea se está encargando la empresa Supercemento, que es la



**MICROCEMENTO  
TUCUMAN**

Estamos en: Av. Mate de Luna 2214, P.B. “A”, S. M. de Tucumán

REPRESENTANTES

**Microfloor**   
VANGUARDIA EN REVESTIMIENTOS

**Oxidum**  
Hierro Cobre Zinc

**san marco**  
SISTEMI VERNICANTI PER L'EDILIZIA

Marketing & DG Ciro Larraguibel



**381 447-1247**



[microcementotucuman.com.ar](http://microcementotucuman.com.ar)



[/microcementotucuman](https://www.facebook.com/microcementotucuman)



[microcementotucuman](https://www.instagram.com/microcementotucuman)





que hizo el canal San Luis y tiene su obrador sobre esa calle. "En el terreno están puestas las estacas que marcan los puntos principales para el trazado de los caminos", dijo Chelela. "La única montañita que queda es la tierra fértil

que luego, al final, se esparcirá para las plantas. Ya se ha comenzado a distribuir el suelo fértil en el área de las lagunas". En la parte final va una capa de suelo vegetal que está reservado para poner o sembrar césped.



# ATENOR

 EMBOLSAR

 CUBRIR

 ATAR

 EMBALAR

 PALETIZAR

 SEGURIDAD INDUSTRIAL

## Insumos para el Agro, la Industria y la Construcción

Junín 484 - S. M. de Tucumán - Tel/Fax (0381) 422-1727 / 4476 / 0937

Email: [ventas@atenor.com.ar](mailto:ventas@atenor.com.ar) - [ventasgob@atenor.com.ar](mailto:ventasgob@atenor.com.ar)

Av. Gobernador del Campo 620 - Tel/Fax (0381) 4287990/7991

**Nueva Sucursal:** Avenida Aconquija 2039 - Yerba Buena / Tel: (0381) 2311702





## Tapizados verdes

Los piletones, de entre cuatro y seis metros de profundidad, “que parecen más grandes que el parque pero no lo son, porque el trapecio es muy ancho (500 metros en el lado oeste), van a ir cubiertos con tapizados verdes. No se puede construir nada, en ellos se

almacenará el agua”, explicó. Tal vez en ellos haya canchas de fútbol.

El rector de la UNT, Sergio Pagani, acordó la semana pasada con la Nación que el convenio ya firmado –se hace con fondos del Banco Mundial- para financiar la iluminación y la caminería se haga con la misma empresa del canal San Luis, a fin de que no haya



**DANIEL  
INGENIERIA**



MADERA | ALUMINIO | METALURGIA  
 CLIMATIZACIÓN | OBRAS CIVILES



**4977889  
4228598**



**LAS PIEDRAS 884  
S. M. DE TUCUMÁN**



**danielingenieria@hotmail.com**



**3814035044**



**danielingenieria.com**



**SURREY**

El aire que tu vida necesita





demoras. “El Ministerio ahora tiene que hacer la ampliación del contrato”, explicó. “Eran 350 millones de pesos más IVA. Esta obra se estima que no demoraría mucho más de dos o tres meses”. Chelela ha pedido que Ciencias Exactas elabore el proyecto técnico

eléctrico y la propuesta de artefactos. “También se está trabajando con la provisión de agua. Nosotros bregamos por que hagan un pozo; de ahí se va a poder sacar agua para riego”. Equipos de Agronomía participarán en el parquizado.

# RIOAZUL

**INGENIERIA s.r.l**

[www.rioazul.com.ar](http://www.rioazul.com.ar)

## NAVES INDUSTRIALES

Referentes en Diseño y Fabricación  
de ESTRUCTURAS METÁLICAS



















**@rioazuling**



Lavalle 2974 - San Miguel de Tucuman



0381 - 4233340



[rioazul@rioazul.com.ar](mailto:rioazul@rioazul.com.ar)





## Dos bosques

“Habrá un bosque de árboles autóctonos tanto de las yungas como del este tucumano, ubicado en la parte alta, al oeste del parque. Hacia el este hay una calle peatonal –continuación de la Concordia– que va a servir para ferias. Ahí van a estar los componentes arquitectónicos –aulas, administración, que todavía están en

proyectos”, dijo Chelela. “Se pidió a Arquitectura que invite a los talleres de la facultad a trabajar en el componente arquitectónico”. Del lado este habrá otro bosque “un poco más abierto, de plantas introducidas pero que ya funcionan en nuestro medio”. “También prevemos diferentes jardines, un área cultural, un jardín zen de contemplación, un área de gimnasia para distintas edades, juegos

<p><b>FORJAS</b> METALURGICA</p>	<p><b>ALUMINIO</b> Cerramientos Aberturas Vidrieras</p>	<p><b>MONTAJES</b> Naves industriales Galpones Techos</p>	<p><b>HERRERÍA</b> Portones automáticos Puertas chapa 18 Rejas Cerramientos de frente</p>		
<p>Av. Roca 2443 - S. M. de Tuc. Tel: 0381 4363600 Cel: 0381 565 6028 matteojuanp@gmail.com www.forjasmetalurgica.com.ar forjasmetalurgica</p>					





para niños y también jardín didáctico. Todo el espíritu debe sea lúdico, didáctico y que represente un poco la diversidad de la universidad. Habrá una fuente mediana que va a representar el agua, símbolo de vida y del

movimiento universitario. La plaza de la fuente se llamará Plaza del claustro, juego de ideas de que es más bien tranquila y que representa el claustro universitario". El rector recordó que hay acuerdo



**OSSA**  
ingeniería & construcción



**TUNELERÍA INTELIGENTE DIRIGIDA**  
INSTALACIÓN DE DUCTOS A TRAVES DE TUNELERIA INTELIGENTE DIRIGIDA (HDD HORIZONTAL DIRECTIONAL DRILLING)

[www.ossaingconst.com.ar](http://www.ossaingconst.com.ar)  
 Av. Mate de Luna 1620 5° B, San Miguel de Tucumán, Tucumán – CP 4000  
 381-2549359 | Mov. 381-5089330  
 oscar.santillo@gmail.com | oscarsantillan@ossaingconst.com.ar



con la Municipalidad de Yerba Buena para el cerramiento, la caminería y el arbolado externo. El intendente, Mariano Campero, dijo que “estamos armando eso, pero estamos esperando algunas obras previas que tiene que hacer la empresa”. En febrero pasado lo había saludado como “el primer parque histórico de Yerba Buena” y había anticipado que “estará enrejado, cerrado de noche y abierto de día, para evitar el vandalismo”.

### **Roberto Delgado**

N. del E. Esta nota, escrita por Roberto Delgado, acompañada por fotografías de **Diego Aráoz**, fue tomada del diario **La Gaceta** con el correspondiente permiso de su autor.





## TUCUMAN LAJAS

BORDES DE PILETA Y SOLARIUM



Av. Roca 3195 – S. M. de Tuc.  
Tels. 3815 172322 y 3816 730739  
(sólo mensajes por WhatsApp)  
también en Facebook e Instagram

**Venecitas y guardas para interiores**  
**Lajas y listones de todo tipo**  
**y colores - Refractarios**  
**Losetas adoquinadas**  
**Granza gris y amarilla**  
**Pórfidos de la Patagonia**  
**Mosaicos pulidos, variados colores**  
**y stock.**

**SE RECIBEN TARJETAS**

tucumanlajas@hotmail.com



# DECU3

ENERGÍA SOLAR  
ENERGIA LIMPIA SIN LIMITES

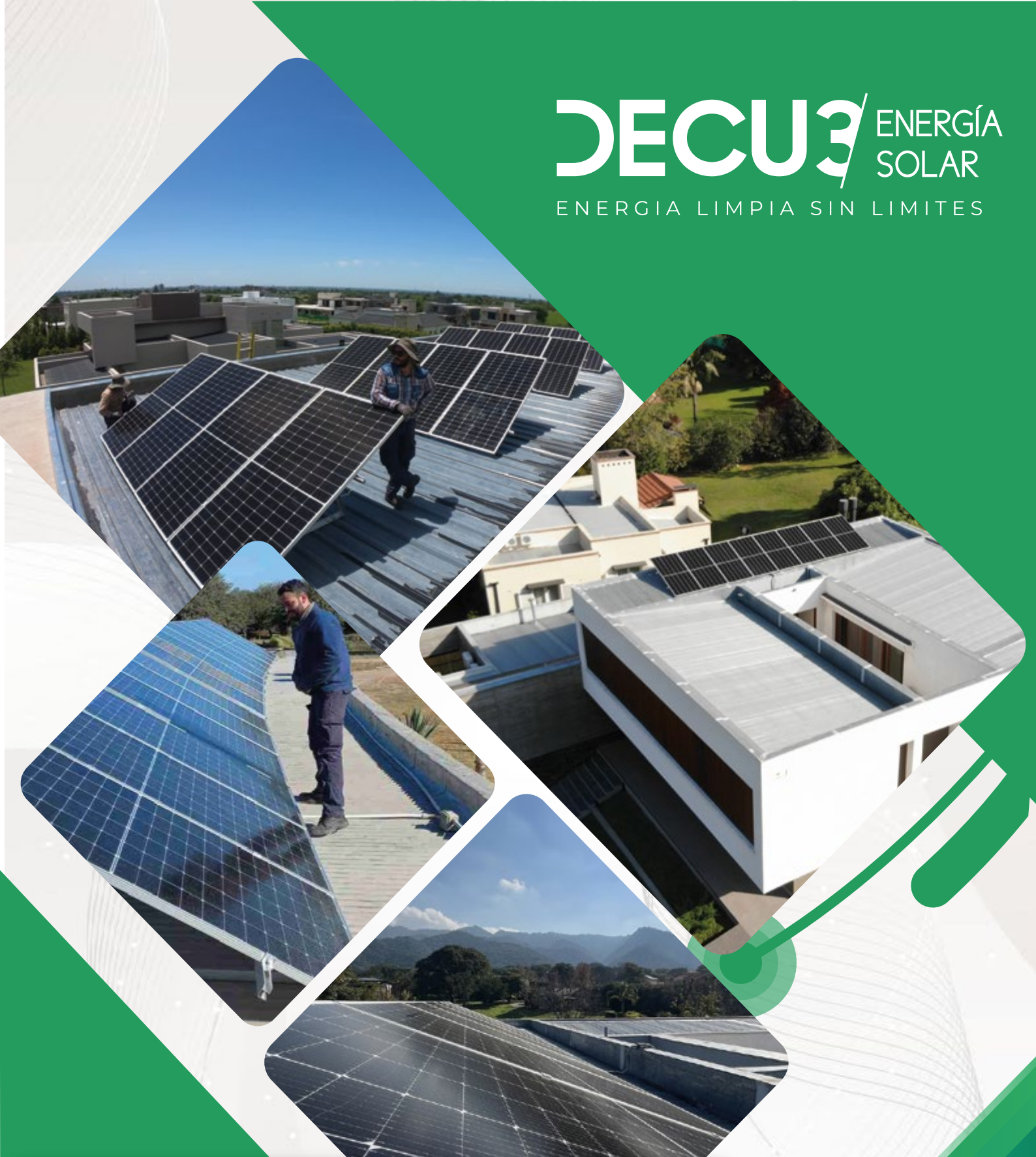

 (+54) 381 3170801

 3814669694

 @decu3

 [Decu3.com.ar](http://Decu3.com.ar)



# NIVEL<sup>®</sup>

- MUEBLES A MEDIDA
- DISEÑO Y PRESUPUESTO SIN CARGO
- MOSQUITEROS Y CORTINAS ROLLER
- CARPINTERÍA DE ALUMINIO



## Quienes somos:

Nivel Carpintería y Amoblamientos nace en Yerba Buena en 1992 con el fin de satisfacer las inquietudes de sus clientes con rapidez y eficacia.

Somos un equipo de profesionales diseñadores y maestros carpinteros, y estamos en condiciones de brindar asesoramiento y servicio para la solución de todos los temas relacionados con el uso de la madera y derivados en la construcción, la decoración y la fabricación de amoblamientos.

Disponemos de un importante stock de maderas estacionadas nacionales e importadas, así como de una amplia gama de herrajes y accesorios de primera calidad.

## ¡RESOLVEMOS TUS PROBLEMAS!



**381 678-8631**

**Pje. Magallanes 2051 / Yerba Buena - Tucumán**



# XIII edición de SISTECCER

## Congreso Internacional de Fachadas



Las empresas Aluar, Dow y Vasa, empresas organizadoras de SISTECCER, Congreso Internacional de Fachadas, anunciaron que la 13ª edición del encuentro se desarrollará el próximo 14 de septiembre en el Hotel Emperador en la ciudad de Buenos Aires, y será transmitido vía streaming a nivel nacional e internacional.

El congreso tiene como objetivo difundir las posibilidades que ofrecen

al diseño arquitectónico, los productos y tecnologías actualmente disponibles en el mercado de la construcción y las tendencias globales; está dirigido a arquitectos, ingenieros, asesores, fabricantes, procesadores de vidrio para arquitectura, fabricantes de insumos para la industria de los cerramientos y representantes de empresas constructoras. A través de sus doce ediciones anteriores, SISTECCER se ha consolidado en un





espacio de encuentro con expertos del país y del exterior para ampliar conocimientos en tecnologías para las envolventes de edificios. Esta XIII edición profundizará en tres ejes temáticos: "Ver, Sentir y Hacer". En primer lugar, el congreso se propone ampliar la mirada para mediante múltiples puntos de vista recono-

cer en los desarrollos de fachadas de aluminio y vidrio, una envolvente y el diálogo continuo entre el interior y exterior. En lo referente al sentir, SISTECCER crea un marco de pertenencia a una gran comunidad y pretende construir una mirada moderna atravesada por la innovación y la incorporación de tendencias mun-

**TAB**  
ELECTRICIDAD  
E ILUMINACION

**MATERIALES ELÉCTRICOS  
Y DE ILUMINACIÓN**

AV. ROCA 490 (LOCAL 3) TAFÍ VIEJO  
381 561 7791 381 322 8448  
TAB.ELECTRICIDAD



diales. Y por último, el congreso se posiciona como un encuentro dinámico y enriquecedor, que promueve el intercambio con prestigiosos especialistas locales y del exterior.

El comité académico del Congreso SISTECCER está integrado por la arquitecta Gabriela Elizabeth Nadal (Aluar), el licenciado Emir Debastiani (Dow), y la arquitecta Elisa Zicarelli (Vasa).

Los cupos para el evento presencial son limitados. Para solicitar invitación o confirmar asistencia al evento virtual, es necesario preinscribirse en: <https://sisteccer.com/preinscripciones/>  
Más información sobre SISTECCER en:  
Web: [www.sisteccer.com](http://www.sisteccer.com)  
E-mail: [info@sisteccer.com](mailto:info@sisteccer.com)  
Instagram: <https://www.instagram.com/sisteccer/>



# Dd

DISEÑO + DECORACIÓN

**Diseño &  
moblamientos**  
a medida .

- HOGAR
- OFICINAS
- COMERCIOS

**SAN MIGUEL DE TUCUMÁN**  
Mendoza 898 , esquina Salta.

 3814664368

**YERBA BUENA**  
Avenida Aconquija 1071

 3816236191



 [dmasd@gmail.com](mailto:dmasd@gmail.com) |  **Diseño+Decoración** |  [dmasd.tuc](https://www.instagram.com/dmasd.tuc)





**CONSTRUBANDA**



Envíanos tu consulta a [infoconstrubanda@gmail.com](mailto:infoconstrubanda@gmail.com)  
También puedes enviarnos un mensaje al **3815172353**  
Nuestro Equipo de Atención al Cliente te va ayudar en lo que necesites.

**MUCHO MÁS  
QUE UN CORRALÓN**

¡QUEREMOS SER  
**TU CORRALÓN**  
PREFERIDO!



**Sucursales**



TODOS LOS MATERIALES  
PARA TU CONSTRUCCIÓN



FLOTA CON  
LOGISTICA PROPIA



DIVERSIDAD DE  
FORMAS DE PAGO



ASESORAMIENTO  
PERSONALIZADO

**CASA CENTRAL**

Av. Monseñor Díaz 205

**ALDERETES**

Av. Rivadavia 209

**YERBA BUENA**

Av. Solano Vera 884

VISITÁ NUESTRAS REDES SOCIALES Y ENTERATE DE TODO

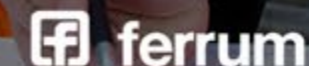



# Desarrollo Urbanístico Procrear II



Una de las obras más esperadas del programa de acceso a la vivienda en nuestra provincia, ya se desarrolla en Los Chañaritos, al sur de San Miguel de Tucumán. Brindará 3.103 soluciones habitacionales, que comprenden 1.663 viviendas en distintas tipologías (torres, tiras y dúplex) y 1.400 lotes con todos los servicios, generando 10.000 puestos de trabajo, a partir de una inversión de unos \$25.000.000.000.

En el predio de casi 100 hectáreas, que fue adquirido por el Procrear a través de un llamado público para la compra de terrenos, también se

construirán 40 locales comerciales, y se destinará superficie para un parque y áreas de salud, educación, seguridad, y cultura, garantizando el derecho a la vivienda y el derecho a la ciudad. Esto jerarquizará notablemente la zona.

Las obras de arquitectura y la infraestructura, que tendrán un plazo aproximado de 14 meses, también fueron financiadas por el Procrear II y contratadas a través de una licitación pública nacional. En tanto que la Provincia aportará las obras de nexo necesarias para el emprendimiento.

Esto se logra en corto tiempo gra-





cias a una articulación entre Nación, Provincia y Municipio, beneficiando la zona con mejoras en las redes de servicios.

En total son 18 las empresas que tienen adjudicada la construcción de distintos sectores del emprendimiento. El año próximo se abrirán las inscrip-

ciones para quienes quieran postularse a una vivienda o un lote con créditos para construir. Se hará a través de la página web del Ministerio de Desarrollo Territorial y Hábitat.

- Las fotografías pertenecen a argentina.gob

# CORRALON DELPERO

Áridos, hierros, pre-mezclados, ferretería, aberturas,  
revestimientos, instalaciones de luz-agua-gas.

- (0381) 4234724 /1093
- corralondelpero@gmail.com
- (381) 640-8215
- /corralondelpero
- corralondelpero
- Av. Ejército del Norte 142  
San Miguel de Tucumán, Tucumán

**Lunes a Viernes: 8:00 a 17:00 hs.**



# BRIMAX

## LADRILLOS DE HORMIGÓN CELULAR CURADOS EN AUTOCLAVE



Ladrillo Macizo



Ladrillo "U"

# PROYECTÁ CON BRIMAX

El cambio tecnológico en ladrillos y paneles.

## HERRAMIENTAS A UTILIZAR



SERRUCHO  
CORTAR



CEPILLO  
LIMPIAR



CUCHARA  
PEGAR



NIVEL  
NIVELAR



MASA DE GOMA  
ASENTAR

DISTRIBUYE EN EL NOA

# Adicem



**S.M. de Tucumán**  
Av. Belgrano 1858  
☎ 0381 5502746  
ventas@adicem.com.ar

**Yerba Buena**  
Av. Perón 188  
☎ 0381 3874900  
yb@adicem.com.ar

**Jujuy**  
Av. Almirte Brown 1462  
☎ 0388 4708000  
jujuy@adicem.com.ar

**Salta**  
Av. Independencia 605  
☎ 0387 4236474/5413001  
adicem@adicem.com.ar

**Catamarca**  
Av. Enrique Ocampo 498  
☎ 383 5174444  
catamarca@adicem.com.ar

COLIMA - MÉXICO

# Privacidad de una casa en “U” rodeada de vegetación



## FICHA TÉCNICA

NOMBRE DEL PROYECTO:

Casa La Blanca

OFICINA DE ARQUITECTURA:

Di Frenna Arquitectos

SITIO WEB:

[www.difrennaarquitectos.com](http://www.difrennaarquitectos.com)

E-MAIL CONTACTO OFICINA:

[matia.di.frenna@hotmail.com](mailto:matia.di.frenna@hotmail.com)

ARQUITECTO A CARGO:

Matia Di Frenna Muller

UBICACIÓN:

Av las Parotas, Fraccionamiento  
Residencial las Parotas. Villa de  
Álvarez, Colima (México)





**AÑO TÉRMINO CONSTRUCCIÓN:**  
2018

**SUPERFICIE CONSTRUIDA:**  
342 m<sup>2</sup>

**FOTOGRAFÍAS / SITIO WEB:**  
Lorena Darquea / <http://www.lorenads.com/>

**OTROS PARTICIPANTES:**  
Arq. Matia Di Frenna Müller  
Ing. Luis Flores  
Arq. Mariana de la Mora

## **MEMORIA DESCRIPTIVA**

Una mampara de celosía perdiéndose dentro de los muros blancos, de día; de noche, una mampara de luz y sombras, se presenta en la fachada de Casa la Blanca.

Es una de las típicas celosías mexicanas, muy usadas dentro del Estado de Colima desde hace décadas, dentro de sus ciudades y en la costa para



- Tubos, válvulas y accesorios para la conducción de fluidos en alta, media y baja presión.
- Cañerías y accesorios para redes de agua, cloacas y gas.
- Cañerías y accesorios para pozos de agua y redes de incendio.
- Para construcciones domiciliarias entregamos la mercadería en obra.

**TUBOS Y CAÑOS DE CONSTRUCCIÓN**

3816204975 - 3816204968  
<http://www.tubyval.com.ar> [tubyvalsrl@tubyval.com.ar](mailto:tubyvalsrl@tubyval.com.ar)





**ALUMBRA**  
ALUMINIOS DIAMBERA

**FABRICAMOS  
SOLUCIONES A MEDIDA**

Carpinterías de aluminio a medida  
Persianas de aluminio / Barandas  
Parasoles / Mamparas de baño

381-6536634  
alumbra.ventas@gmail.com

381-6536634 info@alumbrasrl.com.ar San Martín 2183 San Miguel de Tucumán alumbraok





protegerse del intenso clima cálido sub-húmedo y sus fuertes cambios climáticos. Se usa como piel para proteger la Casa, dando privacidad, seguridad, efectos de luz y sombra en interiores y exteriores. La vivienda apuesta a un ambiente completamente interior con su plan-

ta en forma de "U", separando tanto el espacio social y de convivencia en planta baja como el espacio privado en planta alta. Las celosías moldeadas artesanalmente en concreto blanco se desvanecen dentro de sus muros tratando de integrarse para crear un cuerpo



**Ordoñez**  
*VIDRIOS*



Av. Rivadavia 1615 - Alderetes, Tucumán / Tel: 381-5446584 / 4945564  
e-mail: [ordonezvidrios@gmail.com](mailto:ordonezvidrios@gmail.com)



uniforme dentro del juego de volúmenes de la casa.

Su forma en herradura, ubicada de tal manera de protegerse del asoleamiento, crea un patio interior que aporta el mismo terreno al tener un

árbol llamado Cuajote colorado o más conocido como "Papelillo", por la corteza roja que va soltando, como hojuelas en las diferentes estaciones del año.

El árbol rojo, la alberca y una fuente,

**ILUMINACIÓN**

**MATERIALES ELÉCTRICOS**

**Suc. Concepción**  
San Martín 721  
Tel: (03865) 428-260 / 422-946

**Suc. J. B. Alberdi**  
Rivadavia 518  
Tel/fax: (03865) 471-081

**Suc. S.M. de Tucumán**  
Santiago 1014  
Tel: 0381 2541457

@electricidadituarte  
 3816292424

[www.ituarte.com.ar](http://www.ituarte.com.ar) / [ventas@electricidadituarte.com.ar](mailto:ventas@electricidadituarte.com.ar) / [tucuman@electricidadituarte.com.ar](mailto:tucuman@electricidadituarte.com.ar)





**Copia de planos - Fotocopias - Copias color**  
**Ploteos - Scaneo de planos**

Córdoba 950 S.M. de Tucumán  
 Tel: 4947837 / Cel: 0381-156098046 +54 9 381 609-8046  
 Email: [intiplot@yahoo.com.ar](mailto:intiplot@yahoo.com.ar) y [intiplot@gmail.com](mailto:intiplot@gmail.com)

**Ariel Lazarte**  
 VIDRIOS

**VENTA Y COLOCACIÓN DE**  
 VIDRIOS TEMPLADOS  
 ESPEJOS  
 MAMPÁRAS  
 POLICARBONATOS

TEL: 381 4740028 - 381 6433258 - 381 4758317  
 Av Cristóbal Colón 1.340  
 Av ejército del Norte 2.011  
 planta industrial José Hernández 698 - Las Talitas - Tucumán





crean el corazón y centro de la casa. Un interior completamente iluminado por sus vanos abiertos y blancos la caracterizan; espacios unidos pero definidos por cambios de alturas y desniveles.

Su distribución le ayuda a ser una casa muy familiar y vivir el interior-externo rodeado por una de las partes fundamentales del proyecto, la vegetación, destacando los enormes árboles de Parota y su entorno tropical.



**CALIDAD Y VARIEDAD EN ALUMINIO PARA LA CONSTRUCCIÓN**

- ▶ Perfiles de aluminio para carpintería
- ▶ Perfiles de aluminio estructurales
- ▶ Selladores e insumos para dvh
- ▶ Accesorios
- ▶ Burletes
- ▶ Maquinarias
- ▶ Cortinas roller medidas estándar.

☎ (0381) 423 1421    ✉ info@alunort.com  
 🕒 Lunes a Viernes de 8:30 a 13:00 y de 14:00 a 17:30 hs.

DISTRIBUIDOR OFICIAL DE

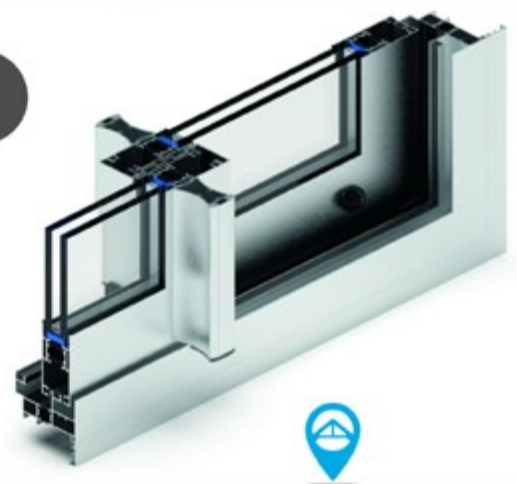

**VISITANOS EN  
Amador Lucero 253**



# PLANTA ALTA



**Alquiler de obradores, oficinas y baños químicos para eventos y construcción**

**Cel: 381-5098739 / 381-5507479 / 381-3935884**

The advertisement features a large red container on the left with the text 'ALQUILER OBRADOR-CONTAINER CONTENEDOR' and 'OTRA MAS | OTRA MAS | OTRA MAS |'. To the right, there are four smaller images showing different types of containers: a white container, a green container, a blue container, and a white container with a door.

# PLANTA BAJA



**BUENA • LETRA**  
REDACCIÓN / CORRECCIÓN / TRADUCCIÓN

- Redacción de informes y de páginas web
- Corrección de textos
- Traducciones
- Diagramación de libros, revistas y folletos
- Talleres de comunicación escrita y de oratoria para instituciones y empresas

www. grupobuenalettra.com.ar / info@grupobuenalettra.com.ar  
**CEL. 3813304038 - Tucumán / Argentina**



**MORETA ASCENSORES**

**CONSERVACION - MONTAJES  
 MODERNIZACIONES  
 REVESTIMIENTOS  
 PUERTAS REGLAMENTARIAS**

**José Colombres 205  
 Tel: 4222991  
 Cel: 155-876809 - Tel: (0381) 400-4198  
 E-mail: moretaascensores@hotmail.com**





GRUPO **ZERAMIKO**



TE ESPERAMOS EN:

24 de Septiembre 731  
(S.M. de Tucumán)

Av. Saenz Peña 602  
(S.M. de Tucumán)

Av. Solano Vera 293  
Outlet (Yerba Buena)

Ruta Nac. 38 esq. España  
(Concepción)

Luis Lobo de la Vega esq.  
Diego de Villaroel (Yerba Buena)

 /GRUPOZERAMIKO

 @ZERAMIKO

[zeramiko.mitiendanube.com](http://zeramiko.mitiendanube.com)



**LOS PRECIOS SUGERIDOS SON SOLO A NIVEL DE REFERENCIA Y POR TRABAJOS UNITARIOS, EN MAYOR CANTIDAD ESTOS VARIAN A CRITERIO DEPENDIENDO DEL VOLUMEN O CANTIDAD**

N°	RUBRO	MANO DE OBRA	Lista 63
1	ESTRUCT. HP	EXCAVACION MANUAL GENERAL x m3	9449,24
2	ESTRUCT. HP	Cimiento Cavado (0,40x0,6) x ml.	2267,82
3	ESTRUCT. HP	Cimiento Cavado (0,30x0,50) x ml.	1417,39
4	ESTRUCT. HP	Cimiento Cavado (0,40x0,50) x ml.	1889,85
5	ESTRUCT. HP	Base Cavado 0,80x0,80x1 m	6047,51
6	ESTRUCT. HP	CIMENTOS LLENADO X 1 M3 (EN ESTRATOS DE PIEDRA BOLA, RIPIO BRUTO)	15525,49
7	ESTRUCT. HP	Cimiento Llenado (0,40x0,60) x ml. (Estratos Piedra Bola, Ripio bruto fino)	3726,12
8	ESTRUCT. HP	Cimiento Llenado (0,30x0,50) x ml. (Estratos De Piedra Bola, Ripio Bruto)	2328,82
9	ESTRUCT. HP	Refuerzos o Soportes HP A# x m3, H 18 (325 KG Cem Portl x m3) Para Distribuc De Cargas	340172,47
10	ESTRUCT. HP	HP DE LIMPIEZA H8 X 1 m3 (200Kg Cemento Portland x m3)	11385,36
11	ESTRUCT. HP	Base HP Limpieza 5 cm de espesor HP 180 a200 Kg/m3 + Centrado Armadura	335,18
12	ESTRUCT. HP	Cimiento HP Limpieza 0,4cm ancho x 5cm de espesor HP 180 a200 Kg/m3 x ml.	227,71
13	ESTRUCT. HP	BASE ARMADO Y LLENADO HP X M3	25545,49
14	ESTRUCT. HP	Base Armado y Llenado HP (0,8X0,8X0,6)	9809,47
15	ESTRUCT. HP	Base Armado y Llenado HP (1,00X1,00X0,80)	20436,39
16	ESTRUCT. HP	RELLENO Y COMPACTACION TIERRA x M2 EN CAPAS HASTA 10cm DE ESPESOR	1228,40
17	ESTRUCT. HP	Relleno y Compactac. Tierra Sobre Base 0,8ml x0,8ml	786,18
18	ESTRUCT. HP	Relleno y Compactac. Tierra Sobre Base 1,50ml x1,50ml	2763,90
19	ESTRUCT. HP	COLUMNA FUSTE PRECIO X M3 ENCOFRADO INDEPENDIENTE HP NO VISTO HASTA 2,7 M DE ALTURA (H18 325KG/M3)	283477,06
20	ESTRUCT. HP	Columna Fuste 0,20X0,20Xml Encof Independiente /Mlineal (Constr En P Baja 2,7mt De Alt H# No Visto)	11339,08
21	ESTRUCT. HP	Columna Fuste 0,20X0,20Xml Encof Independiente /Mlineal (Const En P Alta + 2,7mt De Altura H# No Visto)	13039,94
22	ESTRUCT. HP	COLUMNA FUSTE x M3 ENCOF DENTRO MAMPOST / M LINEAL (CONSTR EN P BAJA HASTA 2,7mt DE ALT NO HP VISTO)	25129,35
23	ESTRUCT. HP	Columna Fuste 0,15X0,15Xml Encof Dentro Mampost / M Lineal (Const En P baja Hasta 2,7mt De alto H# No Visto)	5740,41
24	ESTRUCT. HP	Columna Fuste 0,15X0,15Xml Encof Dentro Mampost / M Lineal (Const En P Alta A Mas De 2,7mt De Alt H# NoVisto)	6601,47
25	ESTRUCT. HP	Columna Fuste 0,15X0,20Xml Encof Dentro Mampost / M Lineal (Const En P Baja Hasta 2,7mt De alto H# No Visto)	7653,88
26	ESTRUCT. HP	COLUMNA HP Terminación superficial Revoque Rústico Fratazado Hasta 0,3m ancho x lado x ml.	581,38
27	ESTRUCT. HP	COLUMNA HP Terminación superficial Revoque Rústico + Enlucido Mandilado Hasta 0,3m. ancho x lado x ml.	850,43
28	ESTRUCT. HP	ARRIOSTRAMIENTOS (ENCADENADOS) PRECIO X M3 (ADICIONAR UN 15% CUANDO SUPERE LOS 2,7M HASTA 5M)	236230,88
29	ESTRUCT. HP	Encadenado Horiz Inferior (Viga Riostra Inf.) x mt. Lineal (0,15X0,15)	5315,19
30	ESTRUCT. HP	Encadenado Horiz Inferior (Viga Riostra Inf.) x mt. Lineal (0,15X0,30)	10630,39
31	ESTRUCT. HP	Encadenado Horiz Sup (Viga Riostra Sup.) x mt. Lineal (0,15X0,15) a partir de 2,7 Hasta 5m De Altura	6112,47
32	ESTRUCT. HP	Encadenado Horiz Sup (Viga Riostra Sup.) x mt. Lineal (0,15X0,20) a partir de 2,7 Hasta 5m De Altura	8149,97
33	ESTRUCT. HP	Encadenado vertical (Columna Arriostramiento) 0,15X0,15 X m Lineal Hasta 2,7M De Altura	5315,19
34	ESTRUCT. HP	Encadenado vertical (Columna Arriostramiento) 0,15X0,15 X m Lineal construcc superior a 3m de altura hasta 5m	6112,47
35	ESTRUCT. HP	VIGAS PRECIO X M3 ADICIONAR 15% CUANDO SUPERE LOS 3M HASTA 5M	340172,47
36	ESTRUCT. HP	Viga 20x30x100 x mt. Lineal (No HP Visto)	20410,35
37	ESTRUCT. HP	Viga 20x20x100 x mt. Lineal (No HP Visto)	13606,90
38	ESTRUCT. HP	VIGA HP Terminación Superficial. Revoque Rústico Fratazado Hasta 0,3m ancho x Lado x ml.	572,57
39	ESTRUCT. HP	VIGA HP Terminación Superficial. Revoque Rústico + Enlucido Mandilado Hasta 0,3m ancho x Lado x ml.	1277,27
40	ESTRUCT. HP	LOSA VIGUETAS BOVEDILLAS 9 -12 ARMADO Y LLENADO. Superficie Mayor a 15 m2	7927,91
41	ESTRUCT. HP	LOSA VIGUETAS BOVEDILLAS 17 ARMADO Y LLENADO. Superficie Mayor a 15 m2	8808,79
42	ESTRUCT. HP	LOSA VIGUETAS BOVEDILLAS 9 -12 ARMADO Y LLENADO. Superficie Menor a 15 m2	9469,45
43	ESTRUCT. HP	LOSA VIGUETAS BOVEDILLAS 17 ARMADO Y LLENADO. Superficie Menor a 15 m2	10350,33
44	ESTRUCT. HP	COLOC DE INSERTOS METALICOS En Vigas o Columnas En Seco Perforación + Anclaje Mecánico o Químico x Unidad Hasta Ø 12	1453,45
45	ESTRUCT. HP	COLOC DE INSERTOS METALICOS En Vigas o Columnas En Húmedo (Previo Llenado Elem. Estructural) x Unidad Hasta Ø 16	519,72
46	ESTRUCT. HP	COLOC DE INSERTOS PLACA METALICA En Viga o Columna En Húmedo x cm2 x Unidad	5,29
47	ESTRUCT. HP	COLOC DE INSERTOS PLACA METALICA En Viga Columna En Seco +Anclaje Mecánico o químico x cm2 x Unidad	22,02
48	ESTRUCT. HP X VOLUM	EXCAVACION (GRANDES OBRAS) GRANDES VOLUMENES X CANTIDAD EL M3	7181,42
49	ESTRUCT. HP X VOLUM	Cimiento Cavado (GRANDES OBRAS) Galpones Medianeras Cierre Completo de Terreno en Barrios Etc. Ej.Cmient (0,4 x 0,6 x 1ml.)	1723,54
50	ESTRUCT. HP X VOLUM	Excavación Picina ( GRAN VOLUMEN) Ej (3m4mx1,5m)= (18m3)	129265,54
51	ESTRUCT. HP X VOLUM	CIMENTOS LLENADO (GRANDES OBRAS) ESTRATOS CON PIEDERA BOLA, RIPIO BRUTO, GALPONES BARRIOS ETC POR CANTIDAD EL M3	10878,85
52	ESTRUCT. HP X VOLUM	Cimientos (GRANDES OBRAS) Galpones Medianeras Cierre Completo de Terreno en Barrios Etc. Ej.Cmient (0,4 x 0,6 x 1ml.)	2610,92
53	ESTRUCT. HP X VOLUM	BASES ARMADO (GANDES OBRAS) X CANTIDAD 0,8X0,8 (PARRILLA Y ATADO PIE ARMADURA DE COLUMNA APLOMADA EN EXCAVACION)	4140,13
54	ESTRUCT. HP X VOLUM	BASES LLENADO M3 (GRANDES OBRAS)	9293,27
55	ESTRUCT. HP X VOLUM	Relleno y Compactac x m2 en Capas Hasta 10cm de Espesor en (Grandes Superficies)	1541,94
56	ESTRUCT. HP X VOLUM	ENCADENADO HORIZ INF. X M3 (GRANDES OBRAS)	88087,88
57	ESTRUCT. HP X VOLUM	ENCADENADO HORIZ SUP. X M3 HASTA 3 M ALTURA (GRANDES OBRAS)	96896,67
58	CONTR CARP REVES PISO	CONTRAPISO SIN MALLA NI RELLENOS X M3	50744,34
59	CONTR CARP REVES PISO	Contrapiso Adicionar Malla Sima De Ø 4,2 Hasta Malla Ø8 Electro sold. x m2	733,56
60	CONTR CARP REVES PISO	Contrapiso 5cm de Espesor Sin Malla x m2	2537,22
61	CONTR CARP REVES PISO	Contrapiso 7cm de Espesor Sin Malla x m2	3552,10
62	CONTR CARP REVES PISO	Contrapiso 10cm de Espesor Sin Malla x m2	5074,43
63	CONTR CARP REVES PISO	Contrapiso 7cm de Espesor Con Malla Sima 15x15x Ø 4,2 o 5 cm. por m2	4285,67
64	CONTR CARP REVES PISO	Contrapiso 10cm de Espesor Con Malla Sima 15x15x Ø 4,2 o 5 cm. por m2	5808,00
65	CONTR CARP REVES PISO	CONTRAPISO ALIVIANADO CON POLIESTIRENO EXPANDIDO O SIMILAR X M3 SIN MALLA ELECTROSOLD (EN ALTURA AGREGAR 12%)	52915,72
66	CONTR CARP REVES PISO	Contrapiso Alivianado Con Poliestireno Expandido O Similar 5cm Espesor x m2	2645,79
67	CONTR CARP REVES PISO	Contrapiso Alivianado Con Poliestireno Expandido O Similar 7cm Espesor x m2	3704,10
68	CONTR CARP REVES PISO	Contrapiso Alivianado Con Poliestireno Expandido O Similar 10cm Espesor x m2	5291,57
69	CONTR CARP REVES PISO	CONTRAPISO TERMINAC. Fratazado Adicionar x m2	755,94
70	CONTR CARP REVES PISO	CONTRAPISO TERMINAC. Fratazado y Mandilado Adicionar x m2	944,92
71	CONTR CARP REVES PISO	CONTRAPISO TERMINAC. Alisado Cementicio Llana Manual Adicionar x m2	1606,37
72	CONTR CARP REVES PISO	CONTRAPISO TERMINAC. Alisado Cementicio Llana Manual Color (Ferrite)Adicionar x m2	1889,85
73	CONTR CARP REVES PISO	CONTRAPISO TERMINAC. Bordes De Refuerzos Frataz. Hasta 10cm Ancho x ml.	1417,39
74	CONTR CARP REVES PISO	RELLENOS HP SIMPLE BANQUINAS DESNIVELES UMBRALES X CM DE ALTURA X M2	1248,21
75	CONTR CARP REVES PISO	CAÑERO HP Para Inst Eléctrica - Sanitaria x ml. (Base en HP Liviano p/ Cañerías Instalac. bajo tierra 5cm espesor)	256,17
76	CONTR CARP REVES PISO	BALDOZONES Tapas de Pozos Cámaras U Obras De Arte En HP A# In Situ De 4cm a 6 Cm Espesor x m2	14094,00
77	CONTR CARP REVES PISO	CARPETA CEMENTICIA X m2	1522,33
78	CONTR CARP REVES PISO	CARPETA CEMENTICIA CON PENDIENTES, BAÑOS, GALERIAS ETC. X m2	1920,32
79	CONTR CARP REVES PISO	CERAMICO (PISO) COLOCACION SIN CARPETA X M2 NI EMPASTINADO	2834,77
80	CONTR CARP REVES PISO	CERAMICO REVESTIMIENTO X M2 SIN EMPASTINADO	2834,77
81	CONTR CARP REVES PISO	CERAMICO COLOCACION SIN CARPETA CON DETALLES ESPECIALES X M LINEAL	4320,71
82	CONTR CARP REVES PISO	GUARDAS SIMPLES UNA PIEZA DE HASTA 15 CM DE ALTO PARA PISO O REVESTIMIENTO X ML	1449,84
83	CONTR CARP REVES PISO	GUARDAS COMPUESTAS MAS DE UNA PIEZA DE HASTA 15 CM DE ALTO PARA PISO O REVESTIMIENTO X ML	2538,66
84	CONTR CARP REVES PISO	ZOCALOS CERAMICOS X ML SIN EMPASTINADO	1200,20
85	CONTR CARP REVES PISO	PISOS VINILICOS EN ROLLO X M2	1152,19
86	CONTR CARP REVES PISO	ZOCALOS MADERA P/ DURLOCK COLOCACION X ML	672,11
87	CONTR CARP REVES PISO	GRANITICO (PISO) COLOCACION SIN CARPETA X M2 NI EMPASTINADO	3360,55
88	CONTR CARP REVES PISO	ZOCALOS GRANITICO X ML	1824,30
89	CONTR CARP REVES PISO	COLOC REVEST LOSAS MARMOLES GRANDES BLOQUES EN BANQUINAS DESNIVELES UMBRALES X M2	7681,26
90	CONTR CARP REVES PISO	PORCELANATO (PISO) COLOCACION SIN CARPETA X M2	5188,93
91	CONTR CARP REVES PISO	PORCELANATO GRANDES PIEZAS ( 0,60X0,40 )CADA PIEZA (PISO) COLOCACION SIN CARPETA X M2	5616,92
92	CONTR CARP REVES PISO	ZOCALOS PORCELANATO X ML CORTADO EN OBRA	2143,55
93	CONTR CARP REVES PISO	EMPASTINADO PISO O REVESTIMIENTO (JUNTA HASTA 2MM). X M2	336,06



**LOS PRECIOS SUGERIDOS SON SOLO A NIVEL DE REFERENCIA Y POR TRABAJOS UNITARIOS, EN MAYOR CANTIDAD ESTOS VARIAN A CRITERIO DEPENDIENDO DEL VOLUMEN O CANTIDAD**

N°	RUBRO	MANO DE OBRA	Lista 63
94	CONTR CARP REVES PISO	EMPASTINADO ZOCALOS JUNTA HASTA 3MM X ML	101,78
95	CONTR CARP REVES PISO	EMPASTINADO PISO JUNTA ANCHA (10MM HASTA 20MM) X M2	1759,97
96	CONTR CARP REVES PISO	EMPASTINADO ZOCALOS JUNTA ANCHA X ML	165,47
97	PARAMENTOS	CAPA AISLADORA HORIZ (ALISADO + PINTURA + PLASTICO 200 MICRONES) x m2	6623,31
98	PARAMENTOS	Capa Aisladora Alisado cem. + Pintura +Plástico E). Muro 0,15 x ml.	993,50
99	PARAMENTOS	Capa Aisladora Alisado cem. + Pintura +Plástico E). Muro 0,30 x ml.	1986,99
100	PARAMENTOS	CAPA AISLADORA HORIZ x m2 ALIS CEMENT, PINT ASF., Y BARRERA HIDROF. (100 A 200 MICRONES) GRAND OBRAS, POR VOLUMEN	3764,83
101	PARAMENTOS	CAPA AISLADORA VERT x m2	5040,83
102	PARAMENTOS	CAPA AISLADORA INYECCION QUIMICA HIDROFUGA MURO 0,15 X ML	6721,11
103	PARAMENTOS	CAPA AISLADORA INYECCION QUIMICA MURO 0,30 X ML	7009,15
104	PARAMENTOS	CAPA AISLADORA RECONSTRUCCION MURO DE 0,15CM ESP (INCLUYE CALADO DE MURO, REARMADO DE CAPA, SIN COLOC DE ZÓCALOS,)	10897,79
105	PARAMENTOS	CAPA AISLADORA RECONSTRUCCION MURO DE 0,30CM ESP (INCLUYE CALADO DE MURO, REARMADO DE CAPA, SIN COLOC DE ZÓCALOS,)	12146,00
106	PARAMENTOS	CAPA AISLADORA HORIZ MURO X M2 (ALISADO MAS PINTURA) GRANDES OBRAS	3779,69
107	PARAMENTOS	MAMPOSTERIA 0,10 Y 0,15 HASTA 2,20 M. DE ALTURA PRECIO X METRO CUADRADO	2976,51
108	PARAMENTOS	MAMPOSTERIA 0,10 Y 0,15 MAS DE 2,3 M HASTA 3,5 M DE ALTURA PRECIO X METRO CUADRADO (ADICION 15%)	3422,99
109	PARAMENTOS	MAMPOSTERIA 0,20 Y 0,30 HASTA 2,2 M DE ALTURA PRECIO X METRO CUADRADO	6845,97
110	PARAMENTOS	MAMPOSTERIA 0,20 Y 0,30 MAS DE 2,3 M HASTA 3,5 M DE ALTURA PRECIO X METRO CUADRADO	7872,87
111	PARAMENTOS	MAMPOSTERIA 0,15 LADRILLO VISTO HASTA 2M 5/ EMBOQUILLADO PRECIO X METRO CUADRADO	5643,08
112	PARAMENTOS	MAMPOSTERIA 0,15 LADRILLO VISTO MAS 2M HASTA 3,5 M DE ALTURA PRECIO X METRO CUADRADO 5/EMBOQUILLADO	6489,55
113	PARAMENTOS	MAMPOSTERIA LADRILLOS HUECOS 0,12 (12X18X33) PRECIO X METRO CUADRADO	2448,40
114	PARAMENTOS	MAMPOSTERIA LADRILLOS HUECOS 0,18 (18X18X33) PRECIO X METRO CUADRADO	2448,40
115	PARAMENTOS	MAMPOSTERIA 0,12 LADRILLOS HUECOS (12X18X33) MAS DE 2,2 mts. De Altura PRECIO X METRO CUADRADO	3401,72
116	PARAMENTOS	MAMPOSTERIA 0,18 LADRILLOS HUECOS (18X18X33) MAS DE 2,2 mts. De Altura PRECIO X METRO CUADRADO	3401,72
117	PARAMENTOS	MAMPOSTERIA BLOQUES INDUSTRIALES (20X20X40) HASTA 2,2mts. PRECIO X METRO CUADRADO	4724,62
118	PARAMENTOS	MAMPOSTERIA BLOQUES INDUSTRIALES(20X20X40) MAS DE 2,2mts. HASTA 3,5M PRECIO X METRO CUADRADO	5433,31
119	PARAMENTOS	EMBOQUILLADO X M2 Enrasado	1496,60
120	PARAMENTOS	EMBOQUILLADO A MAS DE DE 2M DE ALTURA Enrasado (Agregar 25%)	1887,62
121	PARAMENTOS	EMBOQUILLADO X M2 Junta Tomada	2267,82
122	PARAMENTOS	PILAR LADRILLO VISTO EMBOQUILLADO JUNTA TOMADA DE 0,30x0,30x1m LINEAL	9438,09
123	PARAMENTOS	PILAR LADRILLO VISTO 0,45x0,45x1mLINEAL MAS ARMADO, LLENADO DE COLUMNA HUECO CENTRAL Y EMBOQUILLADO JUNTA TOMADA	16440,54
124	PARAMENTOS	CASTIGADO CEMENTICIO X M2	1056,17
125	PARAMENTOS	RUSTICO EXTERIOR HASTA 2,5 M ALTURA X M2	2400,39
126	PARAMENTOS	RUSTICO FRATAZADO INCLUYE CASTIGADO CEMENTICIO CON IMPERMEAB EXTERIOR HASTA 2,7 M ALTURA	3456,57
127	PARAMENTOS	RUSTICO FRATAZADO INCLUYE CASTIGADO CEMENTICIO CON IMPERMEAB EXTERIOR EN ALTURA (MAS DE 3 M Y HASTA 7M DE ALTURA)	4224,69
128	PARAMENTOS	RUSTICO INTERIOR O EXTERIOR GRANDES SUP X M2	2016,33
129	PARAMENTOS	RUSTICO INTERIOR HABITACIONES X M2	2400,39
130	PARAMENTOS	FINO INTERIOR X M2	1508,82
131	PARAMENTOS	REVEST MUROS (COLOC DE CERAMICOS INT) SIN JAHARRO HASTA 2,5 M DE ALTURA	2448,40
132	PARAMENTOS	REVEST MUROS (COLOC DE CERAMICOS) EN ALTURA SIN JAHARRO EXT DE 2,5 HASTA 4 MTS DE ALTURA (FRENT EDIF PATIOS AL EXT ETC.)	5280,87
133	PARAMENTOS	MOCHETAS, GUARDAPOLVOS PEQUEÑOS HASTA 7X10CM LISOS SIN ADORNOS X M LINEAL	2880,47
134	PARAMENTOS	DURLOCK REVEST MEDIO FORRO PLACAS 12,5 PERFILERIA 70mm TERMINADO (TABIQUE O CIELORRASO) SIN AISLACION TERM X M2	3653,45
135	PARAMENTOS	DURLOCK TABIQUE FORRADO PLACAS 12,5 PERFILERIA 70mm SIN AISLACION TERM O ACUSTICA X M2	4176,69
136	PARAMENTOS	DURLOCK TABIQUE FORRADO PLACAS 9,5 PERFILERIA 35mm SIN AISLACION TERM O ACUSTICA X M2	3840,63
137	PARAMENTOS	MAMPOSTERIA 0,30 LADRILLO VISTO HASTA 2mts. 5/ EMBOQUILLADO PRECIO X METRO CUADRADO	5712,94
138	PARAMENTOS	MAMPOSTERIA 0,30 LADRILLO VISTO ALTURA MAS DE 2mts. HASTA 3,5M 5/ EMBOQUILLADO PRECIO X METRO CUADRADO	8401,38
139	PARAMENTOS	REVEST MUROS (COLOC DE CERAMICOS) EN ALTURA MOCHETAS JAMBAS ETC X MLINEAL	3456,57
140	PARAMENTOS	REVEST MUROS (COLOC DE CERAMICOS) EN ALTURA SIN JAHARRO EXT SUP A 4 MTS DE ALTURA (FRENT EDIF PATIOS AL EXT ETC.)	6865,13
141	PARAMENTOS	REVEST MUROS (COLOC DE PORCELANATO) EN INTERIOR (COCINA BAÑO ETC.)	5184,85
142	PARAMENTOS	FINO EXTERIOR X M2	1598,96
143	PARAMENTOS	BABETAS (MATERIAL) TRIANGULAR EN ALTURA TERMINACIONES ESQUINEROS ANGIULOS TECHOS TAPIAS ETC. X ML	2006,73
144	PARAMENTOS	RUSTICO JASPEADO CON CUCHARA SIN BASE DE REVOQUE	2208,36
145	PARAMENTOS	RUSTICO JASPEADO CON SALPICADORA EN BASE DE JAHARRO NIVELADO (IGGAM SOBRE REVOQUE GRUESO APLOMADO)	4896,81
146	PARAMENTOS	RUSTICO JASPEADO CON SALPICADORA EN BASE DE JAHARRO NIVELADO EN ALTURA (IGGAM SOBRE REVOQUE GRUESO APLOMADO)	5664,93
147	PARAMENTOS	RUSTICO EXTERIOR EN ALTURA MAS DE 3 M HASTA 7 M ALTURA	3168,52
148	PARAMENTOS	DURLOCK REVEST MEDIO FORRO (TABIQUE O CIELORRASO) PLACAS SOLA 12,5 X M2	1613,61
149	PARAMENTOS	DURLOCK PERFILERIA SOLA 70mm (TABIQUE O CIELORRASO) SIN AISLACION TERM X M2	1278,71
150	PARAMENTOS	DURLOCK AISLACION TERM EN TABIQUE O CIELORRASO ENTRETEJIDO DE ALAMBRE GALVANIZADO X M2	700,25
151	PARAMENTOS	DURLOCK REVEST MEDIO FORRO (TABIQUE O CIELORRASO) PLACAS SOLA 9,5 X M2	1430,94
152	PARAMENTOS	DURLOCK PERFILERIA SOLA 35mm (TABIQUE O CIELORRASO) SIN AISLACION TERM X M2	1278,71
153	PARAMENTOS	DURLOCK PERFIL OMEGA FIJACION CON TACOS EN MURO X M2	1200,20
154	PARAMENTOS	DURLOCK REVEST MEDIO FORRO PLACAS 9,5 PERFILERIA 35mm TERMINADO (TABIQUE O CIELORRASO) SIN AISLACION TERM X M2	3470,78
155	PARAMENTOS	DURLOCK COLOC CINTA (TABIQUE O CIELORRASO) X M2	761,14
156	PARAMENTOS	DURLOCK CAJON DOS CARAS PLACAS 9,5 PERFILERIA 35 - 70 mm X M3	62410,26
157	CUBIERT CIELORR AISLAC	COLOC DE CUBIERTA CHAPA X M2 ESTRUCT + CHAPAS SIN APRETADA NI CANALETAS	6241,03
158	CUBIERT CIELORR AISLAC	COLOC DE CUBIERTA CHAPA X M2 Y HASTA 3,5M DE ALTURA(CHAPA SOLA, SOBRE ESTRUCTURA EXISTENTE, SIN APRETADA NI CANALETAS)	2192,84
159	CUBIERT CIELORR AISLAC	COLOC DE CUBIERTA TEJAS FRANCESA CON MEZCLA EN ESTRUCTURA DE HORMIGON X M2	4560,75
160	CUBIERT CIELORR AISLAC	COLOC DE CUBIERTA TEJAS COLONIAL CON MEZCLA EN ESTRUCTURA DE HORMIGON X M2	4080,67
161	CUBIERT CIELORR AISLAC	COLOC DE AISLANTE TERMICO (LANA DE VID O SIMILAR) INCLUYE ENTRETEJIDO DE ALAMBRE GALV MENOS DE 60M2	1464,24
162	CUBIERT CIELORR AISLAC	CIELORRASO DURLOCK CON PERFILERIA 35 MM (MAYOR A 12 M2)	3470,78
163	CUBIERT CIELORR AISLAC	CIELORRASO DURLOCK (MENOS DE 3 M2) TRABAJO MINIMO/ DETALLES / CAJONES /DESNIVELES	18605,55
164	CUBIERT CIELORR AISLAC	CIELORRASO "CIELOTEX" HASTA 2,7 M DE ALTURA	1735,39
165	CUBIERT CIELORR AISLAC	CIELORRASO TELGOPOR HASTA 2,7 M DE ALTURA X M2	1056,17
166	CUBIERT CIELORR AISLAC	COLOC DE MEMB ALUM DETALLES ESPECIALES EMBUD BABETAS TRAB MINIMO UNITARIO /M LINEAL O UNIDAD	3360,55
167	CUBIERT CIELORR AISLAC	COLOC DE REJILLAS VENT; GAS; CIELORR ETC 30X15 EL PAR EN ALTURA HASTA 3MTS(INCLUYE EL PASE DE MURO HASTA 0,3M ESPESOR)	2928,48
168	CUBIERT CIELORR AISLAC	COLOC DE MOLDURA TELGOPOR X ML	717,94
169	CUBIERT CIELORR AISLAC	COLOC DE MEMBRANA ALUMINIZADA EN LOSA (LAMIPLAS X ROLLO 10 M2)	12482,05
170	CUBIERT CIELORR AISLAC	COLOC DE MEMBRANA ALUMINIZADA BABETAS X ML	1680,28
171	CUBIERT CIELORR AISLAC	COLOC DE MEMBRANA ALUMINIZADA EN CHAPA ACANALADA (LAMIPLAS X ROLLO 10 M2)	15506,55
172	CUBIERT CIELORR AISLAC	COLOC DE REJILLAS VENT; GAS; CIELORR ETC 15X15 EL PAR EN ALTURA HASTA HASTA 3 MT(INCLUYE PASE DE MURO HASTA 0,3M ESPESOR)	2400,39
173	CUBIERT CIELORR AISLAC	COLOC DE ENTABLONADO MADERA 1/2" HASTA 1y1/2" X M2	4128,68
174	CUBIERT CIELORR AISLAC	COLOC DE ESTRUCTURA VIGAS O CABIO MADERA 5"x3" HASTA 3 M LUZ X MLINEAL	1392,23
175	CUBIERT CIELORR AISLAC	COLOC DE ESTRUCTURA VIGAS CABIOS MADERA HASTA 7" HASTA 5 M LUZ X MLINEAL	1104,18
176	CUBIERT CIELORR AISLAC	COLOCACION DE HERRAJES DE APOYO EN VIGAS ESTR MADERA C/U	1200,20
177	CUBIERT CIELORR AISLAC	COLOCACION DE ESTRUCTURA MADERA ALFAJIAS 2"x3" PARA TECHO SOBRE VIGAS ESTR MADERA C/U X MLINEAL	733,56
178	CUBIERT CIELORR AISLAC	COLOC DE CUBIERTA TEJAS FRANCESA CLAVADA EN ESTRUCTURA DE MADERA X M2	3408,56
179	CUBIERT CIELORR AISLAC	COLOC DE CUBIERTA TEJAS COLONIAL CLAVADA EN ESTRUCTURA DE MADERA X M2	4032,66
180	CUBIERT CIELORR AISLAC	COLOC DE AISL TERM (LANA DE VID O SIMILAR) ENTRETEJ DE ALAMB GALV. O RED PLAST. SUPERF SUPERIOR A 60M2 Y HASTA 4,5M DE ALT	1152,19
181	CUBIERT CIELORR AISLAC	CIELORRASO DURLOCK CON PERFILERIA 35 MM (MENOS DE 12 M2)	4338,48
182	CUBIERT CIELORR AISLAC	CIELORRASO DURLOCK CON PERFILERIA 70 MM (MAYOR A 12 M2)	4996,24
183	CUBIERT CIELORR AISLAC	ARREG. EN CIELORR DE YESO AGUIEROS DE DIAMETROS HASTA 70 CM CON AGREG DE METAL DESPLEG, ALFAJ. X UNID.	5128,12
184	TERMINAC PINTURA	PINTURA MUROS CIELORR LATEX EXTERIOR X M2 DOS MANOS VIRGEN, SELLADOR FIJADOR Y DOS MANOS PINT (ALT HASTA 5M)	1228,40
185	TERMINAC PINTURA	PINTURA MUROS CIELORR LATEX EXT. X M2 DOS MANOS ARREGL. GRIETAS MEDIANAS A GRANDES SACAR PINT VIEJA. (ALT HASTA 5M)	1474,08
186	TERMINAC PINTURA	PINTURA MUROS CIELORR. INTERIOR X M2 PARED VIRGEN, SELLADOR FIJADOR Y DOS MANOS LATEX	944,92



**LOS PRECIOS SUGERIDOS SON SOLO A NIVEL DE REFERENCIA Y POR TRABAJOS UNITARIOS, EN MAYOR CANTIDAD ESTOS VARIAN A CRITERIO DEPENDIENDO DEL VOLUMEN O CANTIDAD**

Nº	RUBRO	MANO DE OBRA	Lista 63
187	TERMINAC PINTURA	PINTURA MUROS CIELORR. INTERIOR x M2 ARREGLOS MENORES ENDUIDO, SELLADOR FIJADOR Y DOS MANOS LATEX	1133,91
188	TERMINAC PINTURA	PINTURA MUROS CIELORR. LATEX SATINADO INT COLOR, X M2 TERMINACION FINA, PLANCHADO ENDUIDO Y TERMINACION	2834,77
189	TERMINAC PINTURA	ENDUIDO (PLANCHADO COMPLETO) MUROS CIELORRASOS LIJADO TERMINACION FINA X M2	809,76
190	TERMINAC PINTURA	PINT PISOS IMPERMEABILIZANTE ACRILICO X M2 2 MANOS	1282,03
191	TERMINAC PINTURA	PINTURA ASFALTICA EXT MUROS HASTA 3M ALTURA X M2	715,28
192	TERMINAC PINTURA	PINTURA ASFALTICA EXT MUROS EN ALTURA SUPERIOR A 3M Y HASTA 8M X M2	1458,08
193	TERMINAC PINTURA	PINTURA ASFALTICA O EMULSION TECHOS LOSA x M2	661,45
194	TERMINAC PINTURA	PINT MEMBRANA LIQUIDA CUBIERTAS IMPERMEABILIZANTE 4 MANOS 40 MICRONES X M2	2078,83
195	TERMINAC PINTURA	LAVADO CON ACIDO O LAVANDINA MUROS LADRILLO VISTO Y PINTURA ACRILICA 3 MANOS X M2 HASTA 2,7M DE ALTURA	2456,80
196	TERMINAC PINTURA	LAVADO CON ACIDO O LAVANDINA MUROS X M2 HASTA 2,7M DE ALTURA	529,16
197	TERMINAC PINTURA	LIJADO CARPINTERIA METALICA X M2	615,37
198	TERMINAC PINTURA	REMOCION COMPLETA DE PINTURA VIEJA CON REMOVEDOR O PROCESO MECANICO CARPINTERIA METALICA REJAS ETC X M2	1621,84
199	TERMINAC PINTURA	PINT CARPINT VIDRIO REPARTIDO X M2 X MANO	668,71
200	TERMINAC PINTURA	PINT CARPINT X MANO X M2	769,22
201	TERMINAC PINTURA	PINT CARPINT CELOSIA XM2 XMANO	923,06
202	TERMINAC PINTURA	PINT CARPINT PUERT CHAPA LIJADO ANTIOX O CONVERT Y PINTURA SINTETICO 2 MANOS EN PTA 2X0,80 - 0,90 COMPLETA Y MARCO	11121,22
203	TERMINAC PINTURA	PINT CARPINT VENTANA CHAPA CELOCIA LIJAD ANTIOX O CONVERT Y PINT SINTET 2 MANOS EN VENT 1,2MX1M COMPLETA Y MARCO	6306,35
204	TERMINAC PINTURA	PINT CARPINT VENTANA CHAPA CELOCIA LIJAD ANTIOX O CONVERT Y PINT SINTET 2 MANOS EN VENT 1,5MX1M COMPLETA Y MARCO	7414,02
205	TERMINAC PINTURA	PINT CARPINT VENTANA CHAPA CELOCIA LIJAD ANTIOX O CONVERT Y PINT SINTET 2 MANOS EN VENT 2MX1M COMPLETA Y MARCO	11396,72
206	TERMINAC PINTURA	PINT CARPINT VENT CHAPA HOJA VIDR REPARTID LIJAD ANTIOX O CONVERT Y PINT SINTET 2 MANOS EN VENT 1,5MX1M COMPL Y MARCO	5242,99
207	TERMINAC PINTURA	PINT CARPINT VENT CHAPA HOJA VIDR REPARTID LIJAD ANTIOX O CONVERT Y PINT SINTET 2 MANOS EN VENT 2MX1M COMPL Y MARCO	6580,40
208	TERMINAC PINTURA	PINT CARPINT VENT CHAPA HOJA VIDR REPARTID LIJAD ANTIOX O CONVERT Y PINT SINTET 2 MANOS EN VENT 1,2MX1M COMPL Y MARCO	4440,54
209	TERMINAC PINTURA	PINT CARPINT PUERT MADERA LIJADO Y PINTURA SINTETICO 2 MANOS EN PTA 2X0,80 - 0,90 COMPLETA Y MARCO	9267,68
210	TERMINAC PINTURA	PINT CARPINT VENTANA MADERA CELOCIA LIJAD Y PINT SINTET 2 MANOS EN VENT 1,2MX1M COMPLETA Y MARCO	8906,24
211	TERMINAC PINTURA	PINT CARPINT VENTANA MADERA CELOCIA LIJAD Y PINT SINTET 2 MANOS EN VENT 1,5MX1M COMPLETA Y MARCO	10007,55
212	TERMINAC PINTURA	PINT CARPINT VENTANA MADERA CELOCIA LIJAD Y PINT SINTET 2 MANOS EN VENT 2MX1M COMPLETA Y MARCO	11396,16
213	TERMINAC PINTURA	PINT CARPINT X CANTIDAD X M2 (MAYOR A 4 UNIDADES O SUPERFICIES MAYORES A 18 M2) X MANO	615,37
214	TERMINAC PINTURA	REJA METALICA LIJADO Y RASPADO CON ESPALULA SI LA PINTURA O EL SUTRATO ESTA EN BUENAS CONDICIONES	3336,36
215	TERMINAC PINTURA	REJA METALICA REMOCCION COMPLETA PINTURA C/ REMOVEDOR X M2	4216,79
216	TERMINAC PINTURA	PINT REJA METALICA COLOC DE ANTIOXIDO O CONVERT O PINT SINTET X MANO X M2	1153,83
217	TERMINAC PINTURA	PINT REJA METALICA LIJAD PINT 1 MANO DE ANTIOXIDO O CONVERTIDOR Y ESMALTE SINTET 2 MANOS X M2	6820,39
218	TERMINAC PINTURA	PINT REJA METALICA CON REMOVEDOR COLOC DE ANTIOXIDO O CONVERT + PINT SINTET 2 MANOS X M2	4922,99
219	TERMINAC PINTURA	COLOC DE ALACENAS COCINAS EN MDF O MADERA DE 0,5X0,8 A 0,50 DE ALTURA SOBRE MESADA X ML SIN COLOC CERAM	12307,48
220	TERMINAC PINTURA	COLOC DE BAJOMESADAS COCINAS EN MDF O MADERA 0,6X0,85, TRAMOS SIN PILETA COC, NI CONEX DE AGUA GAS ETC, SIN COLOC CERAM	10256,23
221	TERMINAC PINTURA	COLOC DE ALACENAS COCINAS EN MDF O MADERA DE 0,5X0,8 A 0,50 DE ALTURA SOBRE MESADA CON CONEX CAMPANA, EXTRACT, ETC. ML	4666,59
222	TERMINAC PINTURA	COLOC DE BAJOMES COCIN EN MDF O MADERA 0,6X0,85, TRAMOS CON PILETA COCINA, Y CONEX DE AGUA GAS ETC SIN COLOC CERAM	3692,24
223	TERMINAC PINTURA	COLOC DE ALACENAS COCINAS EN AR INOX O CHAPA 0,5X0,8 A 0,50 DE ALTURA SOBRE MESADA X ML, SIN COLOC CERAM	1794,84
224	TERMINAC PINTURA	COLOC DE BAJOMESADAS COCIN EN AR INOX O CHAPA (0,6X0,85), TRAMOS SIN PILETA COC, NI CONEX DE AGUA GAS ETC. SIN COLOC CERAM	3076,87
225	TERMINAC PINTURA	COLOC DE ALACENAS COCINAS EN AR INOX O CHAPA 0,5X0,8 A 0,50 DE ALTURA SOBRE MESADA X ML, SIN COLOC CERAM	13202,17
226	TERMINAC PINTURA	COLOC DE BAJOMESADAS COCIN EN AR INOX O CHAPA (0,6X0,85), TRAMOS CON PILETA COC, Y CONEX DE AGUA GAS ETC. SIN COLOC CERAM	13538,23
227	TERMINAC PINTURA	ESTANTERIAS MELAMINA/MADERA, SOBRE ESTRUCT METAL CON TERMINAC. BORDES EN ANGULOS, FRESADOS ETC. COLOCAC/FIJACION X M2	2293,08
228	TERMINAC PINTURA	COLOCACION DE ADORNOS CUADROS REPISAS ESPEJOS SOPORTES ETC HASTA 0,30X0,30CM DE LADO, PEGADOS O COLGADOS X UNIDAD	538,45
229	TERMINAC PINTURA	COLOC DE ESPEJOS PEGADOS O COLGADOS EN BAÑO, COCINA, LOC COMERCIAL ETC X M2	3429,04
230	TERMIN. PINT. X VOLUM.	PINT. LATEX INT. BLANCO GRANDES SUPERF. (BARRIOS ESCUELAS ETC. CON DETALLES GRIETAS ARREGLOS LIJADO FIJADOR Y LATEX 2 MANOS)	925,46
231	TERMIN. PINT. X VOLUM.	PINT LATEX INT COLOR GRANDES SUPERFICIES (BARRIOS ESCUELAS ETC. CON DETALLES GRIETAS ARREGLOS LIJADO FIJADOR Y LATEX 2 MANOS)	1080,12
232	TERMIN. PINT. X VOLUM.	PINTURA LATEX BLANCO MUROS INTERIOR ENDUIDO TRABAJOS DE ARREGLOS MENORES GRANDES SUPERFICIES (BARRIOS ESCUELAS ETC)	779,40
233	TERMIN. PINT. X VOLUM.	PINTURA LATEX COLOR MUROS INTERIOR ENDUIDO TRABAJOS DE ARREGLOS MENORES (BARRIOS, ESCUELAS ETC)	936,29
234	TERMIN. PINT. X VOLUM.	PINT LATEX INT. BLANCO (SUTRATO EN BUEN ESTADO LIJADO FIJADOR Y LATEX 2 MANOS, BARRIOS ESCUELAS ETC.)	587,08
235	TERMIN. PINT. X VOLUM.	PINT. LATEX INT COLOR GRANDES SUPERF (SUTRATO EN BUEN ESTADO LIJADO FIJADOR Y LATEX 2 MANOS, BARRIOS ESC.)	741,94
236	TERMIN. PINT. X VOLUM.	PINT. LATEX EXT. GRANDES SUPERF. DOS MANOS SOLO PINTURA SIN ARREGLOS NI ENDUIDO EN ALTURA SUP A 5M ALTURA X M2	2063,32
237	ESTRUCT. MET.	REJAS SIMPLES SIN MOLDO O ADORNOS X M2 SIN COLOCAC. M DE OBRA (PREC. ENTRE EL 90 A 100% DEL COSTO TOT DE LOS MAT PARA SU CONST)	13364,65
238	ESTRUCT. MET.	REJAS VALLADOS INSTALAC. 2M DE ALTURA X ML. M DE O SOPORT EN MURO INF. O BASE DE H° EN TIERRA (SIN CONSTRUCC MUROS O PILARES)	2631,40
239	ESTRUCT. MET.	REJAS X M2 M DE OBRA COLOCACION EN VENTANAS (AMURADO) HASTA 2,5 M DE ALTURA (P BAJA)	4722,09
240	ESTRUCT. MET.	REJAS X M2 M DE OBRA COLOCACION EN VENTANAS (AMURADO) HASTA 6,5 M TRABAJO EN ALTURA	13221,85
241	ESTRUCT. MET.	REJAS PUERTAS DE SEGURIDAD COLOCACION. AMURADO DIMENSIONES REJA HASTA 2 M2. M DE OBRA	6139,94
242	ESTRUCT. MET.	PORTONES, REJA COMBINADO PLANCH. HIERRO LISO , C. ESTRUCTUR. DISEÑOS SIMPLES x M2. M.O. MONTO 100% COSTO. MATERIAL.	21578,14
243	ESTRUCT. MET.	COLOCACION PUERTAS O PORTONES, TIPO REJAS DE SEGURIDAD VALORES X M2	4429,20
244	ESTRUCT. MET.	REPARACION TRABAJO MINIMO SOLDADURA (TRABAJO UNICO TRASLADO DE EQUIPO Y OPERARIO PARA ESE TRABAJO ESPECIFICO)	7777,28
245	ESTRUCT. MET.	SOP. PROTECC. COBERTORES ETC TRAB DETALLES HERRERIA CHICOS, M OBRA S/ COLOCACION (PRECIO APROX X M2)	9985,44
246	ESTRUCT. MET.	COLOC VIGAS ESTR. CONSTRUCC. EN SECO POR m. lineal muro de 0,15 hasta 4m luz x 1 PERIF MET "I"(IPN, UPN), VIGUETAS, VIG PREMOLD.)	11041,82
247	ESTRUCT. MET.	COLOC VIGAS ESTR. CONSTRUCC. EN SECO POR m. lineal muro de 0,30 hasta 4m luz hasta 2 PERIF MET "I"(IPN, UPN, VIGUETAS, VIG PREM.)	13442,21
248	ESTRUCT. MET.	ARMADO Y COLOCACION DE CORREAS HASTA 4 M ALTURA X M2 INCLUYE AMURADO ANTIOXIDO Y SOLDADURAS NECES X M2	3600,59
249	ESTRUCT. MET.	COLOCACION Y ATORNILLADO DE CHAPAS SIN APRETADA LATERAL XM2	2640,43
250	ESTRUCT. MET.	APRETADA MATERIAL O, 15x 0,25 CM DE ALTO COLOC MAMP. CON TERMINACION RUSTICO FRATAZADO Y BABELTA MATERIAL X ML	4800,79
251	ESTRUCT. MET.	COLOC DE CANALETA COMÚN INTERIOR O LIMAHOYA x ML	3439,03
252	ESTRUCT. MET.	COLOC DE CANALETA COMÚN EXTERIOR CON GRAMPAS x ML	2665,40
253	ESTRUCT. MET.	CENEFA ZINGUERIA DE TERMINAC PERIMETRAL SOBRE CUBIERTA X ML	3360,55
254	ESTRUCT. MET.	CENEFA ZINGUERIA DE TERMINACION PERIMETRAL REMATE Y CIERRE LATERAL DE TERMINACION HASTA CIELORRASO X ML	4896,81
255	CARPINTERIAS	COLOCAR PUERTA HASTA 2m2 CON MOCHETAS TERMINACION C/RUSTICO FRATAZADO	18330,29
256	CARPINTERIAS	COLOCAR VENTANA CHAPA O MADERA HASTA 2m2 CON MOCHETAS TERMINAC C/RUSTICO FRATAZADO	19639,59
257	CARPINTERIAS	DINTEL H° PRECIO X ML	7179,36
258	CARPINTERIAS	ARMADO Y COLOCACION DE ALFEIZAR (TERMINAC SUP DEL ANTEPECHO) HFA° U OTRO MATERIAL GRANIT MARMOL ETC. HASTA 1,2 X 0,3 M	12922,85
259	CARPINTERIAS	RETIRO DE CARPINTERIA PUERTAS VENTANAS HASTA 2M2 CON MARCO	6461,43
260	CARPINTERIAS	RETIRO DE CARPINTERIA LIVIANA TIPO VAIVÉN	4871,71
261	CARPINTERIAS	COLOCACION DE CARPINTERIA LIVIANA TIPO VAIVÉN	15384,35
262	CARPINTERIAS	ARREGLO DE MARCOS JAMBAS PTAS VENT CHAPA REEMPLAZO HASTA 0,70CM. SOLDADO Y COLOCACION X JAMBA	16714,55
263	CARPINTERIAS	ARREGLO DE JAMBAS PTAS CHAPA REPARACIONES MENORES COLOC DE VISAGRAS SOLDADURAS X HOJA	10910,89
264	CARPINTERIAS	ARREGLO DE JAMBAS VENTANAS CHAPA REPARACIONES MENORES COLOC DE VISAGRAS SOLDADURAS X HOJA	10910,89
265	CARPINTERIAS	RETIRO DE CARPINTERIA PUERTAS VENTANAS TIPO CAJON MARCO METALICO O MADERA HASTA 2M2 X UNIDAD	9743,42
266	CARPINTERIAS	MOCHETAS EN JAMBAS, DINTEL O ALFEIZAR (TERMINAC SUP DEL ANTEPECHO) POR ML EN MATERIAL RUSTICO (IVANO P/ CARP ALUMINIO)	3577,34
267	CARPINTERIAS	RETIRO DE CARPINTERIA PUERTAS VENTANAS HASTA 7,5 M2 CON MARCO	10820,32
268	CARPINTERIAS	COLOCAR PUERTA EN TABIQUERIA DURLOCK	17457,42
269	CARPINTERIAS	COLOCAR VENTANA HASTA 2m2 EN TABIQUERIA DURLOCK	13965,93
270	CARPINTERIAS	COLOCAR PUERTA EN TABIQUERIA DURLOCK CON ESTRUCTURA DE REFUERZO EN CAÑO ESTRUCTURAL	20730,68
271	CARPINTERIAS	COLOCAR VENTANA HASTA 2m2 EN TABIQUERIA DURLOCK CON REFUERZOS EN CAÑO ESTRUCTURAL	19639,59
272	CARPINTERIAS	COLOCAR VENTANA ALUMINIO HASTA 2m2 EN VANO TERMINADO SOLO COLOC (SIN ARREG EN MOCHET, DINTEL, JAMBA NI ANTEPECHO)	9640,86
273	CARPINTERIAS	COLOCAR VENTANA ALUMINIO HASTA 2m2 (SOLO COLOCACION CON TACOS Y ESPUMA O SILICONA SOBRE VANO TERMINADO)	15275,24
274	CARPINTERIAS	COLOCAR PUERTA ALUMINIO HASTA 2M2 (SOLO COLOCACION CON TACOS Y ESPUMA O SILICONA SOBRE VANO TERMINADO)	13093,06
275	CARPINTERIAS	ALJUSTE DE HOJAS SOBRE MARCO COLOCADO PUERTA O VENTANA HASTA 2M2	16409,97
276	CARPINTERIAS	COLOC. PUERTA VID TEMPLADO O SIMILAR ESPESOR 8-10 MM FRENO HIDRAULICO EXTERNO (EN PARTE SUP PUERTA)	28717,45
277	ELECTRICIDAD	BOCA ELECT EMBUT MENOR A 5 BOCAS EN UNA MISMA DEPENDENC Y HASTA 4m A MAYOR LONG. OTRA BOCA O VALOR PROPORCIONAL A LA DIST	6743,58
278	ELECTRICIDAD	BOCA ELECTRICA EMBUTIDA HASTA 7 BOCAS EN UNA MISMA DEPENDENCIA	5170,35
279	ELECTRICIDAD	BOCA ELECTRICA EMBUTIDA QUE SUPERE 7 BOCAS EN UNA MISMA DEPENDENCIA	4562,07



N°	RUBRO	MANO DE OBRA	Lista 63
280	ELECTRICIDAD	BOCA ELECTRICA AEREA HASTA 4ml	4902,99
281	ELECTRICIDAD	BOCA ELECTRICA EMBUTIDA SOLO CAÑERIA SIN CABLEADO HASTA 4 ML	4720,47
282	ELECTRICIDAD	BOCA ELECTRICA EMBUTIDA SOLO CABLEADO O AEREA POR BOCA HASTA 4ML	2023,06
283	ELECTRICIDAD	TABAO ELECTRICIDAD MINIMO	4577,05
284	ELECTRICIDAD	TOMACORRIENTES, LLAVES, ETC REPOSICION	2451,47
285	ELECTRICIDAD	COLOC O RECAMBIO LUMINARIAS, DICOICAS FOCOS ETC.	1062,30
286	ELECTRICIDAD	COLOC DE CAB CANAL O CAÑO PVC AEREO + TACOS O GRAMP ATORN HASTA 19X20MM (CCAN) / 25MM O 1" (CAÑ PVC) X ML SIN CABL	392,79
287	ELECTRICIDAD	COLOC DE CABLE CANAL AUTOADHESIVO + TACOS Y TORNILLOS PARA REFUERZO FIACION HASTA 50X30 X ML SIN CABLEADO	599,83
288	ELECTRICIDAD	CONEXIONADO SOLO - TABLERO DOMICILIARIO MONOFASICO - DISYUNTOR Y DOS CIRCUITOS - SIN COLOC JABALINA	6743,53
289	ELECTRICIDAD	COLOCACION ARMADO Y CONEXIONADO TABLERO DOMICILIARIO MONOFASICO (EMBUTIDO) DISYUNTOR Y DOS CIRCUITOS - SIN JABALINA	15511,05
290	ELECTRICIDAD	COLOCACION ARMADO Y CONEXIONADO TABLERO DOMICILIARIO MONOFASICO (AEREO) DISYUNTOR Y DOS CIRCUITOS - SIN JABALINA	10340,70
291	ELECTRICIDAD	COLOCACION JABALINA 5/8 X 1,5 m - CAÑERIA EMBUTIDA Y CABLEADO TIERRA HASTA 1,5 ml -	7313,21
292	ELECTRICIDAD	ACOMETIDA MONOFASICA COL CAJA MEDIDOR, CAÑO 1y1/4 " CABLEADO HASTA LA PIPETA EXTERIOR CALZADO SIN AMURAR	28368,30
293	ELECTRICIDAD	ACOMETIDA MONOFASICA INTERNA SOLO RECABLEADO HASTA LA PIPETA EXTERIOR, Y CONEXIÓN EN TABLERO PPAL	18841,05
294	ELECTRICIDAD	COLOC Y CONEXIONADO APLIQ, CARTELER INTERN O ELEM SIMILARES DE ILUM LIVIANOS NO INCLUYE I.ELECT X UNID. Y HASTA 2,5 MT DE ALT.	7354,40
295	ELECTRICIDAD	COLOC VENT DE TECHO EXTRACTORES ETC	8726,88
296	ELECTRICIDAD	COLOCACION DE CAMPANA EXTRACTORA CON PASE DE MURO O CUBIERTA, MAS TOMA ELECTRICA Y TERMINACIONES	18841,05
297	ELECTRICIDAD	INST DE PORTERO ELECT FRENTE Y UN AIRICULAR EMBUTIDO SIN CERRAD ELECTRICA, CABLEADO Y ALIMENTAC S/ TRAFIO INDEP	20097,12
298	ELECTRICIDAD	COLOC DE PORTERO ELECTRICO UN AIRICULAR EMBUTIDO CON CERRADURA ELECTRICA	28889,60
299	ELECTRICIDAD	COLOC DE PORTERO ELECTRICO ADICIONAL POR AIRICULAR EMB SIN CERRADURA ELECTRICA, VALOR BOCA ELECTRICA O DISTANCIA PASES ETC	7787,63
300	ELECTRICIDAD	PASES DE MUROS 0,15 ESPESOR Y HASTA 12MM DIAMETRO DE BROCA X UNIDAD	261,86
301	ELECTRICIDAD	PASES DE MUROS 0,30 ESPESOR Y HASTA 12MM DIAMETRO DE BROCA X UNIDAD	480,08
302	ELECTRICIDAD	PASES DE MUROS 0,15 ESPESOR DESDE15MM HASTA 40 MM DIAMETRO DE BROCA X UNIDAD	654,65
303	ELECTRICIDAD	PASES DE MUROS 0,30 ESPESOR DESDE15MM HASTA 40 MM DIAMETRO DE BROCA X UNIDAD	960,16
304	ELECTRICIDAD	PASES DE MUROS 0,15 ESPESOR DESDE40MM HASTA 65 MM DIAMETRO DE BROCA X UNIDAD	872,87
305	ELECTRICIDAD	PASES DE MUROS 0,30 ESPESOR DESDE40MM HASTA 65 MM DIAMETRO DE BROCA X UNIDAD	1091,09
306	ELECTRICIDAD	PASES DE COLUMNAS O VIGAS 0,15 ESPESOR HASTA 40 MM DIAMETRO DE BROCA X UNIDAD	1047,44
307	ELECTRICIDAD	PASES DE COLUMNAS O VIGAS 0,30 ESPESOR Y HASTA 40 MM DIAMETRO DE BROCA X UNIDAD	2182,18
308	ELECTRICIDAD	EJECUC DE TRAB ESPEC X UNID COLOC DE BOMB DE AGUA, MOTORES ELECT, PURIFICADORES EN PICINAS ETC (HASTA 1HP)	11016,80
309	ELECTRICIDAD	INSTALACIÓN SUBTERRANEA x ml SOLO CABLEADO CAVADO Y TAPADO S/CONTRAPISO NI ALBAÑILERIA	1150,36
310	ELECTRICIDAD	COLOCAC DE BANDEJAS PORTACAB ELECTRICAS HASTA 150 MM ANCHO, SIN CABLEADO POR ML (CABLEADO POR CIRC O BOCAS AEREAS)	698,43
311	ELECTRICIDAD	ARMADO Y CONEXIONADO TABLERO ELECTRICO MONOFASICO DE FUERZA PROTECCION DISYUNTOR CONTACTOR PTA TIERRA Y RELE TERMICO	37797,61
312	ELECTRICIDAD	ARMADO Y CONEXIONADO TAB ELECT TRIF DE FUERZA PROTECC DISYUNTOR CONTACTOR PTA TIERRA RELE TERMICO Y MANIOBRA	64091,60
313	ELECTRICIDAD	COLOC DE AIRE ACOND VENTANA HASTA 4000 FRIG Y HASTA 2,7 M DE ALTURA TERMINAC CON RUSTICO FRATAZADO SIN INST ELECT	24876,82
314	ELECTRICIDAD	COLOC DE AIRE ACOND SPLIT HASTA 4000 FRIG Y HASTA 4 M DE ALTURA SIN INST ELECTR	22881,11
315	ELECTRICIDAD	RETIRO DE AIRE ACOND VENTANA (SEGUN TAMAÑO Y ALTURA DE UBICACION, Y SIN CERRAR HUECO)	2255,49
316	ELECTRICIDAD	COLOCACION SOPORTERIA AMURADO LCD, CABLEADO Y CONEXIONADO	10623,02
317	ELECTRICIDAD	COLOC DERIVADORES CAJA EMBUTIDA VIDEO X UNIDAD	2128,97
318	SANITARIOS	CONSTRUCCION DE CAMARA DE INSP 60X60 MAMPOSTERIA, CAVADO, C/TAPA Hº PREMOLDEADA+1 COJINETE DE PASO	41766,87
319	SANITARIOS	COLOC DE CAMARA DE INSP HºPREMOLDEADO 60X60 C/TAPA Hº +1 COJINETE DE PASO	19639,59
320	SANITARIOS	COLOCACION CAMARA DE INSP 60X60 PVC COLOC	12001,97
321	SANITARIOS	COLOC DE CAÑOS Ø 100;110 EN TIERRA C/CAÑERO DE HORMIGON PARA DESCARGA PLUVIAL O SANIT x ml.	2852,51
322	SANITARIOS	COLOC DE CAÑOS Ø 100;110 PVC EN TIERRA S/CAÑERO PARA DESCARGA PLUVIAL O SANIT x m. ln	1994,39
323	SANITARIOS	COLOC DE CAÑOS Ø 100;110 PVC HORIZONTAL O BAJADA PLUVIAL, SANIT, VENTILAC, ENGRAMPADA EN MURO x m.ln	1677,95
324	SANITARIOS	BAÑO BASICO GLOBAL COMPLETO ARMADO Y COLOC. S/CALADO, PIL DE PAT, DESCARG INOD, BIDE, LAVAT, BAÑERA, SIEMPRE INTERIOR DEL BAÑO	61817,43
325	SANITARIOS	Baño Básico Sanit. Coloc Codo Con Base P/Inodoro ( NO INCLUYE CALADO Y REVESTIMIENTOS )	2423,70
326	SANITARIOS	Baño Cocina Lavadero Basico Sanit Coloc De Codos En Caños DE Ø 40;50;60 A 90º O 45º (NO INCLUYE CALADO NI REVESTIMIENTOS )	1002,11
327	SANITARIOS	Baño Coc. lavadero Coloc. Pileta De Patio (NO INCLUYE CALADO Y REVESTIMIENTOS )	2330,48
328	SANITARIOS	GRASERA, BOCA DE DESAG ABIER, BOCA DE ACCESO FABRIC "IN SITU" EN MAPOST. Hº ETC. Ø 20X0,2 A 0,30 X 0,30 O TAMAÑO SIMILAR	4194,86
329	SANITARIOS	COLOC DE CAÑOS Ø 100; 80;60; EN PASES DE MUROS 0,15 PARA BAJADA PLUV, SANIT, VENT x Un.PVC O ZINC	2097,43
330	SANITARIOS	COLOC DE CAÑOS Ø 100; 80;60; EN PASES DE MUROS 0,30 PARA BAJADA PLUV, SANIT, VENT x Un.PVC O ZINC	3821,99
331	SANITARIOS	COLOC DE CAÑOS Ø 100; 80;60; EN PASES DE CUBIERT CHAPA PARA BAJADA PLUV, SANIT, VENT x Un.PVC O ZINC	3169,45
332	SANITARIOS	COLOC DE CAÑOS Ø 100; 80;60; EN PASES DE CUBIERT LOSA PARA BAJADA PLUV, SANIT, VENT x Un.PVC O ZINC	7224,49
333	SANITARIOS	COLOC DE CODOS; TEE; BOCA ACCESO C/ TAPA Ø 100;110 PVC BAJADA PLUVIAL O SANIT x Un.PVC	1771,17
334	SANITARIOS	COLOC DE CODOS; TEE; BOCA ACCESO C/ TAPA Ø 100;110 PVC HORIZONTAL PLUVIAL O SANIT x Un.PVC ( SUMAR CALADO Y REVEST )	1957,60
335	SANITARIOS	BAÑO CAÑERIA GLOBAL AGUA FRIA O CALIENTE SOLO INTERIOR CALADO Y COLOC X C/U POLIPROPILENO (ROSCA O FUSION)	52986,37
336	SANITARIOS	COLOC DE CAÑOS PPP O MANG 1/2" A 1" CAV EN TIERRA HASTA 20 CM Y TAPADO SIN COLOC DE PROTECC RIGIDA (LADRILL, HºETC) x m.ln	1165,24
337	SANITARIOS	COLOC DE CAÑOS PPP O MANGUERA 1/2" A 1" INSTALACION AEREA FIACIONES CON GRAMPAS EN MUROS TECHOS ETC.x mlineal	1036,13
338	SANITARIOS	CALADO MURO X ML COLOCACION CAÑOS DE Ø 1/2", 3/4", 1", SOLO AMURADO DE SOSTENIMIENTO SIN REVOQUE	3355,80
339	SANITARIOS	CALADO CONTRAPISO Y COLC CAÑERIA PISO BASICO Ø 110;100;60;40 CALZADO Y PENDIENTE S/CONTRAPISO NI REVESTIMIENTO x m LINEAL	10950,52
340	SANITARIOS	COLOC DE CODOS, CUPLAS, UNION RAPIDA, DOBLE LLAVE ESFERICA, ETC, EN PPP ACCESORIOS EN GRAL EN CAÑOS DE Ø 1/2", 3/4", 1"	1398,29
341	SANITARIOS	COLOCACION TRANSFERENCIA DUCHA CALADO CONEXION NIVELADO AMURADO. SIN COLOC CAÑERIA DUCHA CODOS ETC	13776,46
342	SANITARIOS	COLOCAR BIDE+ARMADO DE GRIFERIA+CONEXION FLEXIBLES (2)	14402,37
343	SANITARIOS	BIDE ARMADO GRIFERIA	1758,03
344	SANITARIOS	COLOCACION DE FLEXIBLES LAVATORIO BIDE INODORO C/U	1200,20
345	SANITARIOS	INODORO COLOCAR + ARMADO DE MOCHILA + FLEXIBLE (1)	13442,21
346	SANITARIOS	INODORO ARMADO MOCHILA	4800,79
347	SANITARIOS	INODORO, BIDE COLOCACION SOLO	7923,65
348	SANITARIOS	LAVATORIO COLOC CON ARMADO DE GRIFER NO INCLUYE CALADO NI CAÑERIA PARA CONEX A FILETA DE PATIO	7201,18
349	SANITARIOS	LAVATORIO COLOCACION SOLO	5173,67
350	SANITARIOS	COLOCACION DE BAÑERA COMUN	41948,63
351	SANITARIOS	COLOCACION DE BAÑERA CON HIDRO + INCLUYE INST ELECT PARA BOMBA	65693,85
352	SANITARIOS	COLOCACION DE RECEPTACULO 1X1 MTS CON CONEXION A FILETA DE PATIO Y TERMINACIONES	23114,50
353	SANITARIOS	RETIRO DE CUALQUIER ART SANIT (INOD BIDE LAVAT BANITORI ETC)	4257,93
354	SANITARIOS	COLOC DE BANITORI, MELAMINA, ATORNILLADO SIN MENSULAS EN BAÑO CON CONEX DE SIFON Y ARM DE GRIF (SIN ROT DE MUROS NI PISOS)	11770,15
355	SANITARIOS	COLOC DE BANITORI, O SIMILAR, (MESADA CON MENS) EN BAÑO CON CONEX DE SIFON Y ARM DE GRIFERIA (SIN CALADO DE MUROS NI PISOS)	25635,28
356	SANITARIOS	COLOC DE GRIFERIA SOBREMESADA, COCINA, LAVADERO, BANITORI ETC, CONEXIÓN DE FLEXIBLES	4194,86
357	SANITARIOS	COLOC DE GRIFERIA EN PARED, COCINA, LAVADERO, BANITORI ETC, SIN ROTURAS DE MURO O COMPLETAR INSTAL SANIT SOLO COLOCAC.	1864,38
358	SANITARIOS	COLOC DE MESADA DE APOYO CON MENS O EN BAÑO, COCINA, LAVADERO X M2	25169,19
359	SANITARIOS	COLOC DE ACCES TOALL PERCH. JABON ETC. SUPERSUPERFICIALES C/U (CON TACOS FISHER, Y AUTOADHES, SIN CALAR O ROMPER REVEST)	699,14
360	SANITARIOS	COLOC DE ACCES TOALL PERCH. JABON ETC. EMBUTIDOS C/U	1864,38
361	SANITARIOS	COLOCACION DE MESADA COCINA GRANITO HASTA 1,6ML X 0,6M CON CONEX DE DESCARGA Y ARMADO DE GRIFERIA	51270,57
362	SANITARIOS	COLOC DE PILETA LAV HºAº + MENSULAS Y DESCARGA. NO INCLUYE CALADO NI COLOC DE CAÑERIAS	10254,11
363	SANITARIOS	COLOC DE PIL LAV PLAST LIVIANA+COLOC DE MENSUL + DESCARGA NO INCLUYE CALADO NI COLOC. DE CAÑERIA	5593,15
364	SANITARIOS	REEMPLAZO O CLOCAC. DE SIFON SIMPLE EN BAJO MESADA COC, BANITORIOS, O LAVAD SOLO PASES EN MUEBLES, BANDEJA, O FONDO	2097,43
365	SANITARIOS	REEMPLAZO O CLOCAC. DE SIFON DOBLE EN BAJO MESADA COC, SIN ROTURAS DE MUROS O PISOS SOLO PASES EN MUEBL BAJO MESAD.	2330,48
366	SANITARIOS	RETIRO DE GRIFERIA SOBREMESADA, COCINA, LAVADERO, BANITORI ETC	1754,27
367	SANITARIOS	REPARACION MONOCOMANDO FILETA COCINA LAVATORIO, REEMPLAZO DE CARTUCHO MONOCOMANDO, ORRINGS Y LIMPIEZA	4592,15
368	SANITARIOS	COLOC DE TK PVC DE AGUA EN VIVIEND HASTA 1000LTS ARMAD BASE HºAº+ MURO MAPOST, CONEX COMPL, ACOMET Y BAJAD SOLO DE TK	111863,06
369	SANITARIOS	COLOC DE TK PVC DE AGUA EN VIVIEND HASTA 1000LTS SOBRE BASE EXIST, CONEX COMPL DE CAÑ ACOM Y BAJAD SOLO DEL TK	32626,72
370	SANITARIOS	COLOC DE MINGITORIO SIN CAÑERIAS DE DESCARGA PARA ESCURRIMIENTO SOLO FLEXIBLE AGUA FRIA	6059,25
371	DEMOLICION	PICAR REVOQUE XM2	1920,32
372	DEMOLICION	DEMOLER MURO 0,15 X M2	4170,32

N°	RUBRO	MANO DE OBRA	Lista 63
373	DEMOLICION	DEMOLER MURO 0,30 XM2	6275,73
374	DEMOLICION	ROTURA DE CONTRAPISO (HASTA 7 CM ESPESOR) PRECIO X m2	1451,76
387	DEMOLICION	PASES EN CIMENTOS PARA CAÑERIAS (0,40 DE ESPESOR)	3024,50
375	DEMOLICION	ROTURA Y LIMPIEZA DE PISO EXISTENTE (SOLO REVESTIMIENTO, SIN CONTRAPISO)	864,14
376	DEMOLICION	CALADO DE MURO X M3	141623,29
377	DEMOLICION	Calado De Muro x ml. Hasta 0,15X0,05 Para Instalaciones, Amurados, Etc.	1152,19
378	DEMOLICION	Calado De Muro x ml. Hasta 0,05x0,05 Para Instalaciones, Amurado Chapa Techo, Etc.	576,09
386	DEMOLICION	DEMOL TABIQUE 0,10 ESPESOR DURLOCK HASTA 2,7 ALT SIN RET DE ESCOMB FUERA DE OBRA	1968,32
379	DEMOLICION	DEMOLER CIELORRASOS HASTA 2,7 ALTURA YESO DURLOCK ETC SIN RETIRO DE ESCOMBROS FUERA DE OBRA X M2	1680,28
380	DEMOLICION	DEMOL CIELORR MAS DE 2,7 ALT( TRAB C/ ANDAM O ESCAL. LARG) YESO, DURLOCK ETC SIN RET DE ESCOMB FUERA DE OBRA X M2	2160,36
381	DEMOLICION	DEMOL CIELORR MAS DE 2,7 ALT( TRAB C/ ANDAM O ESCAL. LARG) TELGOPOR SIN RET DE ESCOMB FUERA DE OBRA X M2	681,71
382	DEMOLICION	RETIRO DE CUBIERTAS DE CHAPAS DESARMADO, EN ESTRUCTURA METALICA, ATORNILLADAS CUBIERTAS HASTA 5M ALTURA X M2	939,79
383	DEMOLICION	RETIRO DE CUBIERTAS DE CHAPAS DESARMADO, EN ESTRUCTURA MADERA, CALVADAS CUBIERTAS HASTA 5M ALTURA X M2	2304,38
388	DEMOLICION	RETIRO DE TEJAS EN CUBIERTA HORMIGON X M2	457,36
384	DEMOLICION	RETIRO DE REJAS EN VENTANAS X METRO CUADRADO DE SUP EN PLANTA BAJA X UNID SIN TERMINAC ALBAÑILERIA	1056,17
385	DEMOLICION	RETIRO DE REJAS EN VENTANAS X METRO CUADRADO DE SUP Y PLANTA ALTA O ALTURA HASTA 5M X UNID	2976,49
389	DEMOLICION	RETIRO DE MEMBRANA ASFÁLTICA (LAMIPLAS) DESPEGAR Y LIMPIEZA EN CUBIERTAS H° X M2	689,18
390	TAREAS AUX MOV SUELO	LIMPIEZA DE TERRENO M2	120,02
391	TAREAS AUX MOV SUELO	DESMONTE ( TERMINO TECNICO REFERIDO A SACAR TIERRA EN VOLUMEN PARA NIVELAR) X M3	12049,98
392	TAREAS AUX MOV SUELO	RELLENOS Y COMPACTACION TIERRA ESCOMBRO, BASE ESTABILIZADA X M3	42486,99
393	TAREAS AUX MOV SUELO	LIMPIEZA DE OBRA CARGA CONTENEDOR X UNIDAD	16898,78
394	TAREAS AUX MOV SUELO	EXCAV PARA SUBMURACION EN CIMENTOS + TABLESTACADO REFUEROS ETC X M3	31205,13
395	TAREAS AUX MOV SUELO	EXCAV EN TIERRA (PARA CIM, COLOC DE CAÑER, MUERTOS DE ANCLAJE) EXCAV EN GRAL HASTA 1,5M DE PROFUND X M3	1146,54
396	TAREAS AUX MOV SUELO	ACARREO DE ARIDOS, ARENA RIPIO ETC. X M3 Y MAS DE 10M DE TRANSPORTE (EJ. INTRODUCIR ARIDOS DESDE VEREDA AL INT DE OBRA)	1944,32
397	TAREAS AUX MOV SUELO	RETIRO DE SETOS TELAS ALAMBRADAS POSTES HORMIGON QUE INCLUYEN CAVADO LIMPIEZA ETC SIN RETIRO DE MATERIAL X ML	1128,19
398	TAREAS AUX	FLETES TRANSPORTE Y ACARREO MINIMO POR VIAJE (EJ TRAER MAT DESDE PUNTO DE VENTA A LA OBRA: CEMENTO, BOLS ARENA, ETC. )	6769,11
399	TAREAS AUX	TRABAJOS EN ALTURA CUALQUIERA MAS DE 3,7 ALT O NECESITE TRAB C/ ANDAM O ESCAL. LARGAS MINIMO MONTO	15362,53
400	TAREAS AUX	LIMP. DE OBRA TRAB. MENORES RETIRO DE ESCOMB ENBOLSADOS HASTA 3 BULTOS - MAYOR CANT. EMPRESA DEDICADA A ESE TRANSPORTE	5280,87
401	TAREAS AUX	COLOC PUERTA GAS O SIMILAR - ENMARCADOS METAL. O MADERA - LIVIANOS - AMURADOS - DE SUPERFICIES MENOR A 1M2	5943,72
402	TAREAS AUX	COLOC PUERTAS - ENMARCADOS METAL / MADERA - LIVIANOS - AMURADOS - DE SUPERFICIES MENOR A 1M2 - COLOC EN ALTURA	6792,82



B° ATEP 1° PJE 792 (ALT JUNIN 2050) - S.M. DE TUCUMAN  
TEL 381-3176936 - CEL 381-4459489 - CP 4000

SERVICIOS GENERALES DE CONSTRUCCION  
SISTEMAS TIPO LLAVE EN MANO  
ASESORAMIENTO - VENTAS - FERRETERIA

Barrio ATEP Primer pasaje 792

Email: casarreglos@gmail.com

luissergiolobos@gmail.com

TEL: 381-3176936 / CEL: 381- 4459489 - cp 4000



# Relevantes e irrelevantes

Albino  
por: el Tumi

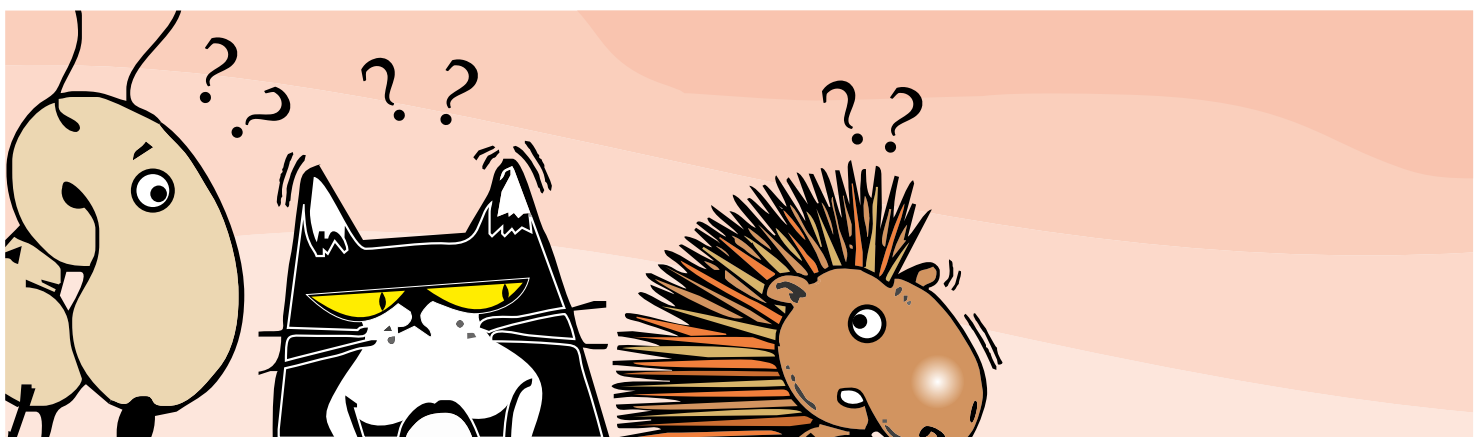

© EL TUMI - 23

<http://aycrevista.com.ar/>



**Suscribirte a AyC online  
tiene multiples beneficios**

**DESCUBRILOS**







saksonoff & asoc.  
arquitectura

ARG. ROLANDO SAKSONOFF  
BOLIVAR 926 - TEL: +54 94338749  
E-MAIL: SAKSO@ARNET.COM.AR

**ANÁLISIS DE PRECIOS PROMEDIOS CON 120% CARGAS SOCIALES EN MANO DE OBRA A CONSUMIDOR FINAL**

ARQ. SAKSONOFF ROLANDO. Los valores consignados son un promedio de precios consultados en el medio a Contratistas y materiales puestos en obra a consumidor final, para una vivienda tipo media de 100m <sup>2</sup>		AGOSTO 07 DE 2023			
	Designación	U	Materiales con IVA + I.B.	MANO de OBRA CON CARGAS SOCIALES	TOTAL con CARGA SOCIAL
<b>a</b>	<b>DEMOLICION DE MAMPOSTERIAS</b>	<b>m3</b>		3.340,00	<b>3340,00</b>
<b>B</b>	<b>DEMOLICION DE LOSAS DE H°AA°</b>	<b>M2</b>		11.690,00	<b>11690,00</b>
<b>1</b>	<b>MOVIMIENTOS DE SUELOS</b>				
1.1	EXCAV. CIMIENTOS y carga de tierra	m3		6.734,00	6.734,00
1.2	EXCAVACION DE SOTANOS	m3		6.584,00	6.584,00
1.3	EXCAVACION DE POZOS HASTA 8M	m3		10.556,00	10.556,00
1.4	RELLENO Y COMPACTACION	m3		5.733,00	5.733,00
1.5	LIMPIEZA Y NIVELACION	m3		5.460,00	5.460,00
<b>2</b>	<b>CIMENTOS</b>				
2.1	Excavación y relleno de cimientos de H° simple	m3	19.498,71	13.400,00	32.898,71
2.2	Excavación y relleno cimientos con Piedra Bola y Ripio	m3	21.327,21	21.670,00	42.997,21
<b>3</b>	<b>AISLACIONES HIDROFUGAS</b>				
3.1	HORIZ. C/PINT. ASFALTICA	m2	1.510,15	3.060,00	4.570,15
3.2	VERT. C/PINT. ASFALT. Y MEMB.	m2	1.676,84	2.630,00	4.306,84
3.3	VERT. C/PINT. ASF.	m2	1.436,75	2.018,00	3.454,75
<b>4</b>	<b>MAMPOSTERIAS Y TABIQUERIAS</b>				
4.1	SUBMURACION CON LAD.COMUN	M3	30.191,72	26.550,00	56.741,72
4.2	LAD. COMUN EN ELEVACION 30	M3	25.095,39	30.270,00	55.365,39
4.3	LAD. COMUNES DE 0,15 m	M2	4.016,19	6.170,00	10.186,19
4.4	DE 0,30M CON UNA CARA VISTA	M3	27.142,16	39.522,80	66.664,96
4.5	DE 0,15 CON UNA CARA VISTA	M2	4.448,19	6.669,40	11.117,59
4.6	DE LADRILLOS COMUNES DE 0,20	M2	5.110,87	6.454,40	11.565,27
4.7	LADR.P/ VISTA DE 0,20 m	M2	4.173,99	7.494,96	11.668,95
4.8	TABIQUE LAD. COMUN DE 0,10m	m2	1.951,13	3.442,20	5.393,33
4.9	ENCHAPADO DE LADRILLO COM	m2	2.161,91	2.904,70	5.066,61
4.10	TABIQUE 8CM ESP LADRILLO HUECO 8,18,25	m2	4.202,10	2.904,70	7.106,80
4.11	TABIQUE 12 CM DE ESPESOR LADRILLOS HUECOS	m2	5.224,64	4.069,00	9.293,64
4.12	MURO 18cm LADRILLOS HUECOS DE 18,18,33	m2	6.244,12	4.433,00	10.677,12
4.13	MURO DE ADOBE. TIERRA CRUDA. Mortero cementicio	M2	2.582,20	3.639,00	6.221,20
4.14	BLOQUES HORM. 20 x 20 x 40	m2	4.025,20	4.830,00	8.855,20

4.15	PARED DOBLE LAD. COMUN. 0,15 Y LAD. HUECO 8 hueco 8-	M2	5.943,14	7.741,00	13.684,14
4.16	MURO DE PIEDRA VISTA	m3	14.328,00	24.336,00	38.664,00
4,17	TABIQUES PLACAS YESO C/ESTRUCTURA METALICA	m2	14.578,89	3.672,00	18.250,89
4,18	TABIQUES PLACAS SUPERBOARD dos caras	m2	18.738,23	4.466,00	23.204,23
<b>5,00 ESTRUCTURAS</b>					
5.1	HORMIGON DE LIMPIEZA	M3	16.172,00	22.085,00	38.257,00
5.2	H° A° PARA BASES SIN EXCAVACION	m3	52.357,30	27.460,00	79.817,30
5.3	H° A° PARA COLUMNAS	m3	83.882,87	70.255,37	154.138,24
5.4	LOSAS LLENAS DE H° A°	m3	78.284,32	90.536,20	168.820,52
5.5	VIGAS DE H° A°	m3	77.533,62	85.613,00	163.146,62
5.6	PLATEAS DE H° A°	m3	78.639,35	70.640,94	149.280,28
5.7	ENCADENADOS DE H° A°	m3	63.197,61	51.742,24	114.939,86
5,8	H° A° P/ TANQUES, TABIQUES,	m3	94.227,93	90.028,93	184.256,86
5,9	TABIQUES H°A°	M3	79.057,21	112.528,76	191.585,97
5,10	LOSA de VIGUETINES pret, hasta 4m de luz y BOVEDILLAS TELGOPOR c/malla 15x15 Ø6	m2	12.705,15	10.888,80	23.593,94
5,11	HORMIGON ELABORADO H17 300. C/bombeo	M3	46.740,00	4.550,00	51.290,00
<b>6,00 REVOQUES hasta 3m de altura</b>					
6.1	RUSTICO INTERIOR (esp. 2 cm)	m2	846,82	2.142,00	2.988,82
6.2	FINO INTERIOR (esp. 0,5 cm)	m2	547,08	1.836,00	2.383,08
6,2	RUSTICO EXTERIOR (esp. 2 cm)	m2	655,19	2.249,50	2.904,69
6,3	FINO EXTERIOR MANDILADO	m2	192,29	1.983,66	2.175,95
6,4	TOMA DE JUNTAS EN MAMPOSTERIA DE PIEDRAS	m2	177,41	3.672,00	3.849,41
6,5	TOMA DE JUNTAS LAD. VISTO	m2	216,32	3.184,00	3.400,32
6,6	AZOTADO CEMENTICIO E 1cm	m2	337,44	1.836,00	2.173,44
6,7	REV. FINO EXTERIOR C/MATERIAL PREP. STUKO	m2	489,74	1.712,00	2.201,74
6,8	REV. FINO A LA CAL	M2	291,89	1.497,00	1.788,89
6,9	REV. EXT- RUSTICO BOLSEADO 3cm	m2	942,63	2.018,00	2.960,63
<b>7 REVESTIMIENTOS</b>					
7.1	AZULEJOS SOBRE MEZCLA	m2	3.260,47	3.002,00	6.262,47
7.2	PLANCHADO CEMENTICIO	m2	805,90	2.812,00	3.617,90
7.3	DE MARMOL BLANCO NAC.	m2	63.973,51	9.842,00	73.815,51
7.4	CERAMICO 33-33 MONOC. Con PEGAMENTO	m2	3.403,42	3.490,00	6.893,42
7.5	CERAMICO ESMALT. 50X50 Alto Tránsito promedio	m2	4.005,99	3.424,00	7.429,99
7.6	MADERA 3/4" PINO MACHIMBRADA	m2	3.915,69	5.045,00	8.960,69
7,70	PIEDRA LAJA EN MUROS	M2	8.083,86	4.681,00	12.764,86
7.8	REVEST. REFRACTARIO. Tej. 12x25x2	M2	14.679,47	3.060,00	17.739,47



7,90	REV. ACRILICO PROYECTADO	m2	263,74	2.158,00	2.421,74
<b>8 CONTRAPISOS</b>		<b>m2</b>			
8.1	DE HORMIGON SIMPLE DE 10 cm	m2	1.890,24	3.209,00	5.099,24
8.2	HORMIGON SIMPLE de 7cm sobre losa	m2	1.476,69	3.507,00	4.983,69
8.3	ALIVIANADO C/TELGOPOR PERLAS x 10cm	m2	2.563,04	3.259,00	5.822,04
8,4	CARPETA CEMENTICIA 3CM	m2	1.007,37	2.458,00	3.465,37
8,5	HORMIGON 15cm CON MALLA SIMA	m2	5.896,38	3.970,00	9.866,38
8,60	HORMIGON ELABORADO H17 300KG	M3	50.430,00	4.550,00	54.980,00
<b>9 CIELORRASOS</b>		<b>m2</b>			
9.1	A LA CAL BAJO LOSA	m2	713,76	3.341,00	4.054,76
9.2	YESO BAJO LOSA INCL./AZOTADO	m2	692,88	2.630,00	3.322,88
9.3	YESO S/METAL DESPLEGADO C/AIS	m2	8.363,63	2.845,00	11.208,63
9.4	MAD. MACHIMBRADA C/AISLANTE	m2	6.174,32	2.812,00	8.986,32
9.5	PLACAS TELGOPOR S/EST./MADERA	m2	1.987,43	2.812,00	4.799,43
9,6	PLACAS YESO TIPO DURLOCK c/aisl	m2	7.191,86	2.539,00	9.730,86
9,70	PVC CIELORRASO PANEL TABLILLA 20CMX25M2	M2	5.761,04	2.539,00	8.300,04
<b>10 PISOS</b>		<b>m2</b>			
10.1	DE CEM. ALISADO COLOREADO	m2	876,83	3.812,50	4.689,33
10.2	DE CEMENTO FRATAZADO 2cm.	m2	1.180,97	2.266,00	3.446,97
10.4	DE MOSAICO CALCAREO	m2	498,84	3.060,00	3.558,84
10.5	MOSAICO GRANITICO EXTERIOR 45x45 semipulido 30mm	m2	5.206,48	3.672,00	8.878,48
10.6	PULIDO A MAQUINA PISO GRANITICO	m2		2.500,00	2.500,00
10.7	CERAMICO ESMALT. 33x33 Monoc	m2	3.691,48	3.176,00	6.867,48
10.8	PORCELLANATTO PULIDO 45-45	m2	9.612,73	3.854,00	13.466,73
10.9	PARQUET DE ALGARROBO CLARO BASTON ROTO	m2	1.841,40	6.537,00	8.378,40
10.10	ENTABLONADO DE QUINA	m2	3.366,60	9.250,00	12.616,60
10.11	MATERIAL PLÁSTICO FLEXIPLAST O SIMILAR	m2	3.537,59	3.035,00	6.572,59
10.12	DE GOMA	m2	3.266,30	3.209,00	6.475,30
10.13	FLOTANTE SIMIL MAD. DE 8mm de espesor	m2	7.000,00	1.200,00	8.200,00
10.14	DE LOSETA DE H° A°	m2	2.766,20	3.242,00	6.008,20
10.15	DE GRANZA RUBIA LAVADA DE 2 cm	m2	1.734,11	3.275,00	5.009,11
<b>11 ESCALONES - UMBRALES - SOLIAS</b>		<b>m2</b>			
11.1	UMBRALES DE MARMOL BCO NAC	m2	64.246,44	7.030,00	71.276,44
11.2	SOLIAS DE MADERA DURA QUINA de 12 cm	m2	1.738,87	3.532,10	5.270,97
<b>12 ZOCALOS</b>					
12.1	ZOCALO DE MOSAICO CALCAREO DE 0,10m DE ALTO		3.612,22	1.457,20	5.069,42
12.2	ZOCALO GRANITICO 15 cm	ml	1.123,29	1.513,50	2.636,79

12.3	ZOCALO CERAMICO ESMAL. .15	m2	967,27	1.457,20	2.424,47
12.4	ZOCALO DE MADERA PINO 10 cm	ml	9.599,51	1.779,70	11379,21
12.5	ZOCALO DE GOMA	ml	388,40	1.672,20	2.060,60
<b>13 CUBIERTAS</b>					
13.1	BALDOSA CERAMICA C/AISL.	m2	10.428,65	3.821,00	14.249,65
13.2	TEJAS FRANCESAS S/entablonado	m2	15.886,28	5.740,00	21.626,28
13.3	DE TEJAS FRANCESAS ESMALTADA COLOR SOBRE	m2	17.757,31	5.740,00	23.497,31
13.4	DE TEJAS COLONIALES S/LOSA	m2	12.176,24	3.540,00	15.716,24
13.5	DE TEJAS COLONIALES S/ entablonado	m2	16.073,76	6.302,00	22.375,76
13.6	DE TEJAS FUEGUINAS S/entablonado	m2	17.828,16	5.955,00	23.783,16
13.70	CHAPA ZINC ONDULADA CON PERFIL C HASTA 3MS		11.701,22	3.755,00	15.456,22
13.8	CHAPAS ACANALADAS COMPLETA Con Perfiles C Y AISLAC.	m2	18.471,23	6.567,00	25.038,23
13.8.1	CHAPA ZincalumH° G° CAL 25	1,20M2	m2		
13.8.2	Correas PERFIL C 120 M x 1,6	1,70ML	ml		
13.8.3	PERFIL C 120X2mm X 2 VIGA CAJÓN	0,85ml	ml		
13.8.4	Canaleta chapa G° 61 cm desarr	0,25ml	ml		
13.8.5	Convertidor de óxido mas estopa y diluyent	0,4ls	ls		
13.8.6	Tornillos p techar, c/arand neopr	10,00 un	N°		
13.8.7	Cumbrera chapa G° n° 24	0,15m	ml		
13.8.8	Caños descarga zinc. 80x130 0,110	0,08ml	ml		
13.8.9	Mailla sosten de aislaciones	1,15m2	m2		
13.8.10	Aislante termico MENB ISOLAM 10mm	1,2m2	m2		
13.8.11	Oficial	1,7h	Hs		
13.8.12	Ayudante	1,6h	Hs		
13.90	IMPERMEABILIZACION CON MEMBRANA LIQUIDA 2 MANOS	m2	2.942,36	1.100,00	4.042,36
13.10	MEMBRANA PVC ALUMINIO 4mm	m2	1.295,24	1.803,00	3.098,24
<b>14 CARPINTERIAS DE MADERA m2</b>					
14.1	PUERTA PLACA DE PINO 40 mm C/MARCO CH. DOBLADA n°	m2	28.453,50	5.591,00	34.044,50
14.2	PUERTA PLACA DE cedro p/lustrar 43mm C/MARCO CH.	m2	64.350,00	5.591,00	69.941,00
14.3	PUERTA TABLERO CEDRO 43 mm C/MARCO CH. DOBLADA	m2	73.333,33	5.591,00	78.924,33
14.4	VENTANA CEDRO C/CELOSIA Y MARCO UNIFICADO 43 mm	m2	88.154,27	5.591,00	93.745,27
14.5	PUERTA VIDRIADA CEDRO HOJA Y MARCO MADERA	m2	44.777,78	5.591,00	50.368,78
<b>15 CARPINTERIA METALICA Y ALUMINIO m2</b>					
15.1	VENTANA C/CELOSIA C/MARCO UNIFICADO CH. DOBLADA	m2	32.500,00	2.800,00	35.300,00
15.2	PUERTA CHAPA CIEGA PESADA 0,70 X2,00	m2	36.400,00	2.800,00	39.200,00
15.3	VENTANA CORR. PESADA 1,50X1,00	UN	49.400,00	2.800,00	52.200,00
15.4	VENT. C/CELOSIA CORREDIZA. PESADA 1,50X1,00	UN	93.600,00	2.800,00	96.400,00
15.5	PORTON CHAPA PESADA PLEG. 3hs 2,40 x 5m	M2	39.370,08	39.370,08	78.740,16
<b>ALUMINIO LINEA MODENA</b>					
15.6	PUERTA ALUMINIO . MODENA 800X2,000 C/VIDRIO 3+3	UN	76.594,70	4.685,00	101.599,63
15.70	VENTANA ALUMINIO 1X1 MODENA ALUAR FLOAT 4MM	M2	42.014,70	2.601,00	89.231,40



15,80	VENTANA ALUMINIO 600X1500 MODENA ALUAR FLOAT	UN	16.504,80	2.000,00	74.019,20
15,90	VENTANA ALUMINIO BATIENTE 800X600 MODENA ALUAR	UN	28.396,80	1.904,00	121.203,20
15,10	VENTANA ALUMINIO ABRIR 1000X1000 MODENA ALUAR	UN	53.303,90	3.269,00	169.718,70
<b>16 COLOCACION DE MARCOS</b>					
16,10	HASTA 2m2	un		4.940,00	4.940,00
16,20	MAS DE 2 m2	m2		3.900,00	3.900,00
<b>17 PINTURAS</b>		<b>m2</b>			
17.1	A LA CAL EN MUROS	m2	163,66	1.025,50	1.189,16
17.2	LATEX ALBA P/ INTERIOR	m2	669,04	918,00	1.587,04
17.3	LATEX LOXON P/ INTERIOR	m2	677,75	918,00	1.595,75
17.4	LATEX DURALBA P/ EXTERIORES	m2	943,68	1.025,50	1.969,18
17.5	LATEX LOXON P/ EXTERIORES	m2	829,84	1.025,50	1.855,34
17.6	ESMALTE SINTETICO EN CARPINTERIA METALICA inc.	m2	4.238,08	1.257,00	5.495,08
17.7	BARNIZ SINTETICO EN CARPINTERIA DE MADERA	m2	3.934,46	1.257,00	5.191,46
17.8	LUSTRE SINTETICO A MAQUINA EN CARPINTERIA DE	m2	958,56	1.348,00	2.306,56
17.9	PINTURA EPOXI. (SIN PREPARACION DE SUPERFICIE)	m2	4.368,84	2.018,00	6.386,84
17.10	LUSTRE PISOS DE PARQUET mano de OBRA	m2		2.500,00	2.500,00
17.11	PULIDO Y PLASTIFICADO CON MATERIALES	m2	950,00	2.600,00	3.550,00
17.13	LUSTRE Y LAQUEADO CARPINTERIAS	P EXT	1.200,00	2.700,00	3.900,00
<b>18 VIDRIOS</b>		<b>m2</b>			
18.1	VIDRIOS 3 mm	m2	5.256,17	1.720,00	6.976
18.2	VIDRIOS 4 mm	m2	6.154,19	1.720,00	7.874
18.3	CRISTAL ESPEJO 4 mm	M2	9.241,06	1.720,00	10.961,06
<b>19 INST. ELEC. PROM. MODULO CENTRO BOCA</b>					
19,1	Boca, Y/o Centro con caño corrugado	Un	22.900,65	4.446,30	27.346,95
19,1	Caja octogonal	un			
19,2	Caja rectangular	un			
19,3	Cañería ¾ corrugada	m			
19,4	Cañería 1"corrugada	ML			
19,5	Conectores	UN			
19,6	Cableado 1,5mm	m			
19,7	Cableado unipolar 2,5 mm	m			
19,8	Cable VERDE AMARILLO 2,5	ml			
19,9	Llave de embutir	un			
20,0	Tapa	UN			
20,1	Roseta y portalámpara	un			
20,2	Cinta aislante	ms			
20,3	Oficial especializado	hs			
20,4	Ayudante	hs			
20	Pared de Ladrillo Común 0,15m de 2,50m de Altura. Por metro lineal incluido cimientos y pilares cada 3m, SIN REVOQUES	ml	24.838,25	15.343,03	40.181,29

Los valores determinados son un promedio de precios consultados en el medio a Contratistas y materiales puestos en obra por Comercios locales, a consumidor final, para una construcción del tipo vivienda media de hasta 100 m2. Los valores determinados son : promedios, ilustrativos, y no incluyen: IVA en la mano de obra.

**CALCULO DE LA INCIDENCIA DE LAS CARGAS SOCIALES SOBRE LA MANO DE OBRA DIRECTA DE LOS  
OBREROS DE LA INDUSTRIA DE LA CONSTRUCCION**

Serie aplicable a la adecuación del Modelo del Número Índice Base 100 = Diciembre de 2014

**VIGENCIA 1º de febrero de 2020**

**RESUMEN**

ITEM	CONCEPTO	NOTAS	INCIDENCIA %
a	Salario por tiempo efectivamente trabajado		100,00
b	Asistencia Perfecta		18,00
c	Salarios pagados por tiempos no trabajados, incluida indemnización por causas climáticas	(1)	17,98
d	Asignación para vestimenta		3,57
e	Sueldo Anual Complementario		11,56
f	Fondo de Cese Laboral e Indemnización por fallecimiento		17,05
g	<b>Subtotal liquidado</b>		<b>168,15</b>
h	Contribuciones Patronales y Seguro de Vida Colectivo Obligatorio	(3)	39,70
i	A.R.T. - Aseguradora de Riesgos de Trabajo	(2)	7,63
j	<b>COSTO TOTAL</b>		<b>215,48</b>

**Notas:**

(1) Existe jurisprudencia según la cual la indemnización por causas climáticas no origina otras cargas sociales.

(2) INCIDENCIA DE LA ART - Aseguradora de Riesgos de Trabajo

El costo de la ART, que está a cargo del empleador depende de una gama de variables, entre las que se destacan: la **Siniestralidad** (Índice experimentado por la empresa en el período asegurado inmediato anterior), el **Tipo de actividad** (Función del tipo de obra), el **Tipo de tarea** ( Función de si el trabajo es a nivel, en altura ó en excavación), la **Cantidad de trabajadores** (A mayor cantidad menor tasa y viceversa), la **Masa salarial** (Función del tipo de obra y de las región en que se ejecuta) y la **Composición de la alícuota** (Función fundamentalmente del plazo de la Obra y de los montos salariales).

Todo esto hace que exista para esta Carga Social, una dispersión muy grande en los valores de la alícuota entre una empresa y otra.

No obstante ello, a los efectos de este cálculo, **se adopta el valor Promedio a nivel país de la Cuota Pactada como % de la Masa Salarial para el sector de la Construcción que surge del relevamiento efectuado por la Superintendencia de Riesgos del Trabajo.**

Dicha cuota pactada como porcentaje de la masa salarial asciende al 5,7%, para el mes de octubre 2019 (última informada) porcentaje que incluye los \$ 0,6 fijos por trabajador según Dec 590/97.

**Este valor refleja las modificaciones surgidas por la aplicación del Dec 1694/2009 de la SRT, respecto a la incidencia en la prima del seguro del incremento en los montos de las Prestaciones Dinerarias.**

**Este porcentaje, adecuado para su aplicación al Salario por tiempo efectivamente trabajado – ítem (a) del resumen del presente trabajo – resulta ser del 7,63%**

(3) REFORMA TRIBUTARIA LEY 27.430



# METRO CUADRADO DE CONSTRUCCIÓN

Valor relativo, con honorarios, gastos generales y beneficios

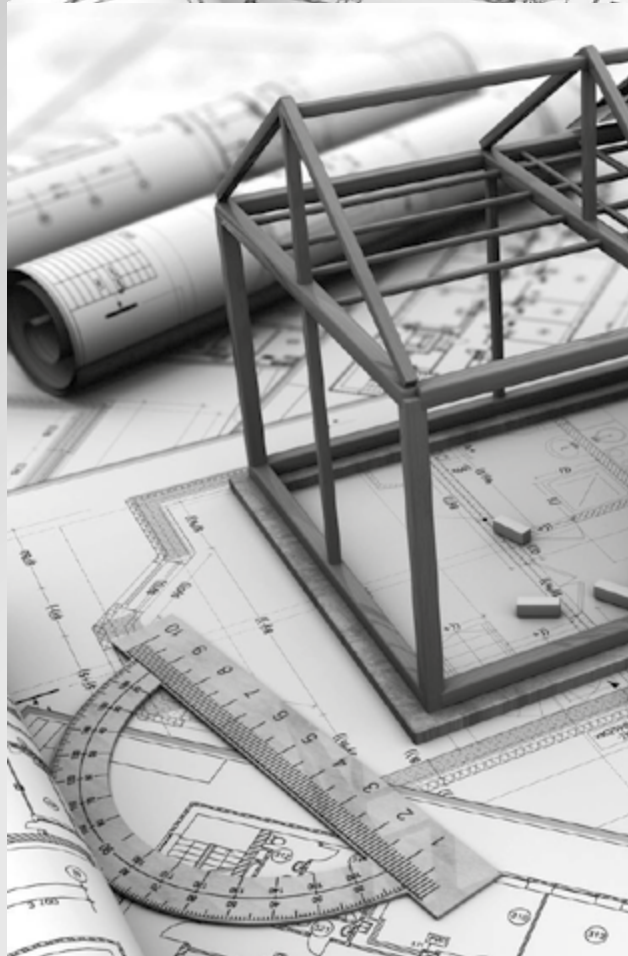

Junio del 2022	\$ 118.472
Julio del 2022	\$ 124.857
Agosto del 2022	\$ 133.482
Septiembre del 2022	\$ 142.375
Octubre del 2022	\$ 144.978
Noviembre del 2022	\$ 154.065
Diciembre del 2022	\$ 159.389
Enero del 2023	\$ 171.917
Febrero del 2023	\$ 182.863
Marzo del 2023	\$ 192.284
Abril del 2023	\$ 201.735
Mayo del 2023	\$ 217.041
Junio del 2023	\$ 234.676
Julio del 202	\$ 250.464



saksonoff & asoc.  
arquitectura

ARG. ROLANDO SAKSONOFF  
BOLIVAR 926 - TEL: +54 94338749  
E-MAIL: SAKSO@ARNET.COM.AR

# COMPUTOS Y PRESUPUESTO DE UNA VIVIENDA ARQ. ROLANDO SAKSONOFF



PRESUPUESTO DE UNA VIVIENDA DE 104 m2. MANO DE OBRA CON CARGAS SOCIALES ARQ. SAKSONOFF ROLANDO				AGOSTO 07 DE 2023		
Nº	ITEMS	UN	Cant.	Precios promedios	TOTAL	%
1	Sellados permisos. Referido a Item cemento	Gl	105,00	596,64	62.647,20	0,31
2	Excavación y relleno de cimientos	m3	32,00	32.898,71	1.052.758,74	5,22
3	Capa aisladora horizontal	m2	25,00	4.570,15	114.253,64	0,57
4	Mampostería bajo Capa	m3	4,30	55.365,39	238.071,16	1,18
5	Mampostería PER. ladrillo hueco del 18X18X3	m2	178,00	10.677,12	1.900.526,89	9,42
6	Mampostería ladrillo HUECO 12	m2	125,00	9.293,64	1.161.704,69	5,76
7	Encadenados horizontales	m3	4,40	114.939,86	505.735,37	2,51
8	Encadenados horizontales superiores	m3	2,20	114.939,86	252.867,69	1,25
9	Losa bajo tanque	m3	0,84	168.820,52	141.809,24	0,70
10	Contrapisos hormigón simple 0,10	m2	108,00	5.099,24	550.717,92	2,73
11	Revoque exterior grueso y fino c/azotado	m2	150,00	5.080,64	762.096,18	3,78
12	Revoques apretadas idem anterior	m2	20,40	5.080,64	103.645,08	0,51
13	Revoque rústico interior	m2	250,00	2.988,82	747.205,51	3,70
14	Revoque a la cal fino interior	m2	195,00	2.383,08	464.701,52	2,30
15	Revestimiento cerámico esmaltado 30-30	m2	66,72	7.429,99	495.729,21	2,46
16	Cubierta chapa zinc 24 s/PERFIL C. INCL. AISLACION TERMICA Y ZINGUERIAS	m2	104,50	25.038,23	2.616.495,51	12,96
17	Cielorraso placas secas c/aislación	m2	92,00	9.730,86	895.239,00	4,44
18	Piso cerámico esmalt. s/ carpeta cemen	m2	92,00	6.867,48	631.807,85	3,13
19	Piso exterior cerámico esmalt. s/ carpeta cemen	m2	24,00	6.867,48	164.819,44	0,82
20	Zócalos cerámicos esmaltados	ml	86,28	2.424,47	209.182,89	1,04
21	Zócalo exterior cementicio	m2	8,20	7.254,09	59.483,50	0,29
22	Puertas placas cedro 43mm con herrajes	m2	12,00	69.941,00	839.292,00	4,16
23	Frentes placards cedro 35mm con herrajes	m2	14,49	32.000,00	463.680,00	2,30
24	Ventanas madera c/cecosias	m2	7,90	93.745,27	740.587,63	3,67
25	Puerta tablero y vidrio. cedro 43mm	m2	2,20	78.924,33	173.633,53	0,86
26	Carpintería metálica : Puertas vidriadas	m2	1,85	35.000,00	64.750,00	0,32
27	Ventanas metálicas vidriadas	m2	2,00	35.000,00	70.000,00	0,35
28	Reja metálica en jardinería de frente	m2	20,99		-	0,00
29	Instalación eléctrica				-	0,00
30	Centros sin artefactos	un	18,00	27.346,95	492.245,17	2,44
31	Aplicques en brazos sin artefactos	un	8,00	27.346,95	218.775,63	1,08
32	Tomas	un	25,00	27.346,95	683.673,85	3,39
33	Tomas de telefono y videos	un	4,00	43.755,13	175.020,51	0,87
34	Tablero	un	2,00	32.816,34	65.632,69	0,33
35	Medidor. Permiso. Gabinete y Conexión	un				0,00
36	INST.SANITARIA. Básica. A.F.Y A.C.	Gl	1,00	1.100.160,00	1.100.160,00	5,45
37	Mesada gran. Nat. Mara	m2	1,90	45.000,00	85.500,00	0,42
38	Artefactos san. y griferías LINEA MEDIA	Gl	1,00	380.000,00	380.000,00	1,78
39	Armado y conexión artefactos y griferías	Gl	16,00	5.500,00	88.000,00	0,44
40	INST. GAS natural sin artefactos	Gl	1,00	165.000,00	165.000,00	0,82
41	Cocina 4h Calefon 14 ls				-	0,00
42	Pinturas				-	
43	Pinturas: Látex en cielorrasos Linea Loxon		83,42	1.595,75	133.117,22	0,66
44	Látex en muros interiores Linea Loxon	m2	195,00	1.595,75	311.170,69	1,54
45	Látex en muros exteriores Linea Loxon	m2	150,00	1.969,18	295.377,15	1,46
46	Esmalte Sintético en carpinterías	m2	74,66	5.495,08	410.262,99	2,03
47	Vidrios transparentes 4mm	m2	9,59	7.874,19	75.513,50	0,37
48	Limpieza de Obra Y RETIRO ESC	Gl	1,00	41.356,48	41.356,48	0,20
49	<b>SUBTOTAL N° 1 COSTO CONST.</b>				<b>20.184.247,27</b>	<b>100</b>
50	<b>COSTO CONSTRUCCION POR m2 CON CARGAS SOCIALES EN MANO DE OBRA</b>				<b>194.079,30</b>	<b>\$/m2</b>
ARQ. Saksonoff Rolando. Estudio de Arquitectura Bolivar 926. S.M. Tuc						
51	HONORARIOS PROFESIONALES POR PROYECTO Y DIRECCION TECNICA	9%			1.816.582,25	\$
52	SUBTOTAL 2 DE OBRA CON HONORARIOS PROFESIONALES				22.000.829,53	\$
53	VALOR RELATIVO POR m2 DE OBRA CON HONORARIOS PROFESIONALES				211.546,44	\$/m2
54	TOTAL CON GASTOS GRALES Y BENEFICIOS CONVENIDO	\$/m2	25%		27.501.036,91	\$
55	VALOR RELATIVO POR M2 con HONORARIOS, GASTOS GENERALES BENEFICIOS Y CARGA SOCIALES EN MANO DE OBRA				264.433,05	\$/m2

## MEMORIA DESCRIPTIVA

Se trata de una vivienda individual, de tres dormitorios con sus dependencias en un terreno tipo de 10 x 30m.

La tipología constructiva es del sistema tradicional, con mano de obra y materiales del mercado local.

Cimientos Son del tipo cimientos corridos, de hormigón ciclópeo simple, sobre fondo de excavación apisonada a mano. El ancho del cimiento es 20 cm superior al ancho del muro, y la profundidad es de un metro. El hormigón es de 200 kg por m3.

Aislaciones: Son de material cemento y arena fina, en relación 1 a 3, y un espesor mínimo de 2cm. La superficie superior será alisada con llana y pintada con asfalto.

Mamposterías Son de ladrillos comunes asentados en mezcla de cal, en muros trabados de 30 y 15 cm.

Revoques Los revoques rústicos son de mezcla calcárea enriquecida y arena mediana. Los exteriores tienen azotado cementicio previo y, como terminación, fino mandilado.

Revestimientos En muros, son de cerámico esmaltado color, monococción, colocados con pegamento, y luego sellados con pastina color.

Cubiertas: Son de chapas de zinc calibre 24, sobre estructura de filigranas, con apretadas perimetrales de mampostería.

Pisos y zócalos: Son de cerámicos esmaltados, monococción, de alto tránsito, colocados con pegamento sobre carpeta cementicia niveladora de 2cm.

Cielorrasos Son de yeso suspendido, con aislación de lana de vidrio de 5 cm.



#### FICHA TECNICA

Arquitecto  
Rolando Saksonoff

Sebastian Saksonoff



**Carpinterías** Las interiores son de madera placada de cedro, con marcos de chapa plegada calibre 18. Las placas son de 43mm de espesor; los herrajes, de bronce. Las exteriores son de cedro en 43mm con secciones llenas, del tipo vidriadas. Cerramientos metálicos Son combinados con perfilera normalizada y tubos estructurales. Las rejas del portón y del cierre frontal son de tubos estructurales pesados, con hierros redondos de sección llena.

**Instalaciones complementarias** En su totalidad los materiales son aprobados, de primera marca, en total acuerdo con las reglas del arte y con normas y reglamentos vigentes. Los artefactos sanitarios son de loza color, de primera marca y modelo, y las griferías son de bronce cromado.

#### IMPORTANTE

El presupuesto de las instalaciones contempla todas las aprobaciones, sellados, y permisos que reglan la ejecución de éstas.





# Adicem

Desde 1974. ¡Más que productos..soluciones!

IMPERMEABILIZANTES

MEMBRANAS ASFÁLTICAS

REVESTIMIENTOS PLÁSTICOS

ADITIVOS PARA EL HORMIGÓN

SELLADORES Y ADHESIVOS

REVOQUES LISTOS 2:1 - 3:1

CONSTRUCCIÓN EN SECO

AISLANTES TÉRMICOS

TUCUMÁN

**Nuevo Horario**

Lunes a Viernes  
8:00 hs. a 18:00 hs.

SÁBADOS CERRADO

Tienda Online [www.adicem.com.ar](http://www.adicem.com.ar)

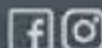

Floamer

NOYONLACK

JMA

ISOVER

LLAMA

BRIMA

weber

mooflex

TITENILUM

TechFlex



S.M. de Tucumán

Av. Belgrano 1858

☎ 0381 5502746

ventas@adicem.com.ar

Yerba Buena

Av. Perón 188

☎ 0381 3874900

yb@adicem.com.ar

Jujuy

Av. Almirante Brown 1462

☎ 0388 4708000

jujuy@adicem.com.ar

Salta

Av. Independencia 605

☎ 0387 4236474/5413001

adicem@adicem.com.ar

Catamarca

Av. Enrique Ocampo 498

☎ 383 5174444

catamarca@adicem.com.ar



# Bercovich

BERCOVICH - YERBA BUENA  
• BERCOVICH • YERBA BUENA •

Te esperamos en  
Av. Aconquija esquina Solano Vera