

N°444

AYC

ARQUITECTURA Y CONSTRUCCIÓN

41
AÑOS

Colegio de Graduados en Ciencias Económicas de Tucumán

REVISTA MENSUAL • JUNIO 2023 • NUMERO 444 • ARGENTINA • \$120



Mercado Chermushkinsky
Moscú - Rusia

Amplia vivienda que es parte del paisaje
Colima - México



STAFF

Nº 444 JUNIO 2023

DIRECTOR

ROGELIO RAMOS SIGNES
TEL: (0381) 487-4404
CEL: (0381) 155-186578
e-mail: ramossignes@gmail.com

EDITOR

PATRICIO RAMOS GATTI
TEL: (0381) 230-3728
CEL: (0381) 156-448714
revista.ayc@gmail.com

DIRECCIÓN CREATIVA Y DISEÑO GRÁFICO

CAMILO RAMOS GATTI
CEL: (0381) 155-186579
camiloramosgatti@gmail.com

ADMINISTRACION Y PUBLICIDAD

LETICIA RAMOS GATTI
CEL: (0381) 156-448712
ramosgatti@gmail.com

COMMUNITY MANAGER

VALENTÍN RAMOS FELIPE
CEL: (0381) 154136676
aycrevista.cm@gmail.com

COLABORADORES PERMANENTES

GUILLERMO FABIÁN "EL TUMI"
SERGIO LOBOS
ROLANDO SAKSONOFF

EN SANTIAGO DEL ESTERO

CARLOS J. MACCIÓ
TEL: (0381) 430-6769
CEL: (0385) 155-949174
aycsgodelesteroyahoo.com.ar

Pablo F. Mansilla

Cel: (0385) 155864588
revista.ayc.sgo@gmail.com

EN JUJUY

OSVALDO JAVIER CARI
0388-4252535
CEL: 3884196336
aycjuju@outlook.com.ar

EN SALTA

Arq. Díaz, Isaac Felipe
Cel: 0387-155616756
Tel: 03874238680
mail: arqdiazisaac@gmail.com

EN BUENOS AIRES

Guido Lucas Ezequiel Torres
Cel: 011-3357-2436
mail: guidolucas@yahoo.com

PAGINA WEB

aycrevista.com.ar



Revista "AyC" Arquitectura
y Construcción



@aycrevista



PJE. JOSÉ CAMILO PAZ 3070 OF. 5
SAN MIGUEL DE TUCUMÁN

19

COLEGIO DE GRADUADOS en Ciencias Económicas de Tucumán



31

ELLAS Y LA ARQUITECTURA Seis mujeres que hacen historia



42

ARQUITECTURA MODERNA y su impacto en el diseño urbano



56

IMPORTANCIA DE LA LUZ en la arquitectura (Segunda parte)



Las notas y artículos firmados sólo representan la opinión
de sus autores o de las fuentes originarias.

COLABORAN CON ESTA PUBLICACIÓN



COLEGIO DE
ARQUITECTOS
DE TUCUMÁN

Afinco
Asociación de Fabricantes de
Insumos para la Construcción



FACULTAD DE
ARQUITECTURA
Y URBANISMO



Los materiales y artefactos que necesitas en instalación de

Agua, Gas y Energía Renovable



Cocinas
Calefones
Termotanques
Calefacción



Energía
Renovable



Conectividad
Gas
Agua
Cloacas

S. M. Tucumán

📍 Av. Mitre 172
☎ 0381-5035641

Salta

📍 Av. Chile 1243
☎ 0387-4860979

Jujuy

📍 Salta 1262
☎ 0388-4130328

Santiago del Estero

📍 Av. Moreno Sur 953
☎ 0385-4171152

Punto instalador

📍 Av. Aguirre Sur 2334
Santiago del Estero



Luismolina
CERRAMIENTOS ALUMINIO & PVC



FÁBRICA DE ABERTURAS PVC / DVH / ALUMINIO
LAMINADO DE COLORES · PERSIANAS AUTOMATIZADAS

RUTA 9 KM 1304, TAFÍ VIEJO

3813 57 2272/73 - 3815 88 6587 - 3815 11 4374

luismolinaventas@hotmail.com

www.luismolinacerramientos.com



REAL
LIGHT
SPACE



AMPERE

Profesionales y desarrollistas decidieron confiar en la nueva propuesta de **Ampere** y ya trajeron sus proyectos a nuestra sala **Real Light Space**.

La nueva sucursal de **Solano Vera 671** ya comenzó a trabajar con diferentes arquitectos con el objetivo de convertir sus renders en una experiencia inmersiva mediante la realidad virtual.

De este modo, el profesional y su cliente, tendrán una experiencia vivencial del diseño antes de ser concretado. Además, tendrán la posibilidad de probar diferentes tipos de iluminación sobre paneles con diversas texturas.



Para más información podés comunicarte con nosotros



381 301 1110



ventas@ampere.com.ar

📍 AV. SOLANO VERA 671

YERBA BUENA

ABERTURAS

| | |
|---|---------------|
| ABACO / abacometalurgicas@gmail.com | 381-6073893 |
| ABERNOA / Marco Avellaneda 1195 | 432-0668 |
| ABERTURAS SAN ANTONIO / Av. B. Terán 135 | 421-5556 |
| ACEVEDO / Libertad 391 | 423-0038 |
| ALEM MATERIALES / Av. Alem 535 | 400-0060 |
| ALUGLASS / maipu 1167 | 471-1495 |
| ALUNORT / Amador Lucero 253 | 423-1421 |
| ALUTEC / Camino de Sirga 1.450 Yerba Buena | 485-9191 |
| BERCOVICH / 24 de Setiembre 746 | 421-8691 |
| BERCOVICH / A. Lucero y C. Alvarez | 432-1616 |
| BERCOVICH / España 631 (Concep.) | 03865-421943 |
| BERCOVICH / Ex ruta 9 km 1286 Bda. Rio Sali | 426-7431 |
| BOLÍVAR MATERIALES / Bolívar 1640 | 381-424-3772 |
| CARPINTERÍA MOLINA / Ex ruta 301 Km. 5 1/2 | 485-0168 |
| CL GROUP info@clgroup.com.ar | 381-5723222 |
| COOETAM / Independencia 242 (B. R. Sali) | 451-9602 |
| CORR. ACONQUIJA / San Lorenzo 1355 | 424-4258 |
| CORRALON ALEM / Av. Alem 1769 | 424-0077 |
| CORRALON SALT / Av. Salta 1650 | 427-3501 |
| DAMO / Daniel Molina | 381-6416462 |
| DICATEC | 381-6301180 |
| EL AMIGO / Ex ruta 9 km 1286 Bda. Rio Sali | 426-7431 |
| EL CASTORCITO / Salta Esq. Chile | 156-497704 |
| EL COLITA / M. Alfaro 1081 | 424-3509 |
| EL CONDOR / Uruguay 1104 | 421-8759 |
| E.M.I. / Av.Roca 324 | 424-6524 |
| FONTANA / Av. Belgrano 1904 | 423-6628 |
| FORJAS / Av. Roca 2443 | 436-3600 |
| FUENTES MATERIALES / Av. Siria 1919 | 427-6745 |
| GIACOSA A y E / Marina Alfaro 1215 | 424-7863 |
| GIACOSA SILVIO / Suipacha 482 | 400-5371 |
| GIACOSA Y CIA. S.R.L. / Lavalle 1902 | 432-0207 |
| GIACOSA Y CIA. S.R.L. / Ruta 38 | 439-2500 |
| KRANSA S.R.L. / Canal Yerba Buena 4400 | 439-2711 |
| KRONOS División Aluminio / Bolivia 2958 | 4346634 |
| LA ESQUINA / Jujuy esq. Av. Roca | 420-3802 |
| LUÍS MOLINA / Ruta 9 Km 1304 Tafi Viejo | 3813-57-227 |
| GÜEMES / Güemes 250 (S. P. Colalao) | (03862)481009 |
| MADERERA SAN MARTÍN / Jujuy 1001 | 400-7213 |
| ROSSO ACEROS / Lavalle 1470 | 420-5111 |
| SAENZ PEÑA Aberturas / Av. S. Peña 15 | 431-2258 |
| SINTESIS / Av. Roca 3200 | 436-0837 |

ABRASIVOS

| | |
|-----------------------------------|----------|
| COMERCIAL COLON / Av. Colón 107 | 433-0646 |
| E HOLT y CIA. S.R.L. / Salta 1916 | 431-1243 |
| FERRING S.R.L. / Buenos Aires 843 | 424-9250 |
| HUINCA RENANCO / 9 de Julio 880 | 424-5023 |
| LABASTIDA JUAN / Córdoba 1161 | 431-0226 |
| MITRE TOOLS / Suipacha 222 | 421-6666 |
| SUPER BRICO / Córdoba 770 | 422-3289 |

ACEROS

| | |
|---|-------------|
| COQUITO S.R.L. / Ruta 301 KM 8.5 | 3815-098739 |
| BERCOVICH / Ex ruta 9 km 1286 Bda. Rio Sali | 426-7431 |
| EL AMIGO / Ex ruta 9 km 1286 Bda. Rio Sali | 426-7431 |
| E.M.I. / Av.Roca 324 | 424-6524 |
| FAMIO / Av. Avellaneda 554 | |
| HIERRONORT / Av.S. Martín 105-BRS | 421-4576 |
| HUINCA RENANCO / 9 de Julio 880 | 424-5023 |
| REMETAL (Casa Central) / Av. Roca 3615 | 433-1133 |
| REMETAL / Av. B. Aráoz 1164 | 430-0789 |
| REMETAL / Av. Ej. del Norte 480 | 433-4040 |
| REMETAL / Av. Juan B. Justo 1616 | 430-0070 |
| STEFANONI, SANTOS / Laprida 1595 | 430-1811 |

ACRÍLICOS

| | |
|---|---------------|
| DIST. GRAF DEL ARTE / Mendoza 1139 | 430-3066 |
| SOLD-PLAST / San Lorenzo 2063 | 423-2401 |
| SOLUCIONES PROYECTABLES Av. Ejército del Norte 28 | 381-154481289 |

ADHESIVOS CEMENTICIOS

| | |
|-------------------------------------|-------------|
| AISLAR / Av Adolfo de la Vega 695 | 381 5102150 |
| EXTRAFIN / Fco. de Aguirre 132 | 427-8859 |
| FINTUC / La Plata 1352 | 436-1046 |
| LABASTIDA JUAN / Córdoba 1161 | 431-0226 |
| WEBER CONCREMAX / Juan B. Terán 249 | 400-6664 |

AIRE ACONDICIONADO

| | |
|--|-------------|
| AIRTECNICA / Jujuy 726 | 424-5658 |
| BARONE, PABLO / Lavalle 830 | 424-5575 |
| DANIEL INGENIERÍA / Jujuy esq. Las Piedras | 497-7889 |
| ECOClima / ecoclima00@hotmail.com | 381-5825861 |
| INGENOR / La Rioja 702 | 420-5146 |

| | |
|---|---------------|
| JORGE R. NASTIQUE / Lavaise 2515 | 155-456739 |
| NASTIQUE / Lavalle 3104 | 432-5023 |
| NORRY / J. Thames 263 | 423-6739 |
| PIZARRO / Av. MITRE 432 | 3814695546 |
| PROAIRE / San Juan 1184 | 422-3276 |
| RANKEL / Chile 1348 | 433-0554 |
| REF. DARUICH / Pje Díaz Vélez 344 | 381-156784151 |
| REFRIGERACIÓN NORTE / Santiago 1203 | 431-1318 |
| SEPÚLVEDA Y ASOC. / Santiago 1462 | 432-3218 |
| SERVICLIMA / M. Alberti 334 | 433-1458 |
| SOLUCIONES PROYECTABLES Av. Ejército del Norte 28 | 381-154481289 |
| STANCANELLI / Charcas 1349 | 497-5386 |
| SURREY / Maipú 718 | 421-9783 |
| TECOM SRL / Corrientes 1866 | 432-3636 |
| TERMOCLIMA S.A. / Las Piedras 1023 | 430-1807 |

AISLANTES TÉRMICOS Y ACÚSTICOS

| | |
|---|--------------|
| ADICEM / Av. Belgrano 1858 | 423-3402 |
| AISLAR / Av Adolfo de la Vega 695 | 381 5102150 |
| BERCOVICH / 24 de Setiembre 746 | 421-8691 |
| BERCOVICH / A. Lucero y C. Alvarez | 432-1616 |
| BERCOVICH / España 631 (Concep.) | 03865-421943 |
| BERCOVICH / Ex ruta 9 km 1286 Bda. Rio Sali | 426-7431 |
| GINES LOPEZ / C. Alvarez 1178 | 422-2705 |
| DECORMET / San Martín 2359 | 155-951228 |
| DISTRIB. LAMADRID / Ej. del Norte 395 | 423-0634 |
| DISTRIB. LAMADRID / 24 de Sep. 740 | 430-7272 |
| EL AMIGO / Ex ruta 9 km 1286 Bda. Rio Sali | 426-7431 |
| E.M.I. / Av.Roca 324 | 424-6524 |
| E.M.I. / Sgto. Cabral 44-BRS | 452-6135 |
| GIACOSA A y E / Marina Alfaro 1215 | 424-7863 |
| GIACOSA A y S / J. B. Justo 3400 | 427-4064 |
| GIACOSA ALFREDO / 24 de Sep. 707 | 400-5295 |
| GIACOSA SILVIO / Suipacha 482 | 400-5371 |
| GIACOSA Y CIA. S.R.L. / Lavalle 1902 | 432-0207 |
| GIACOSA Y CIA. S.R.L. / Ruta 38 | 439-2500 |
| GRICORT S.R.L. / San Lorenzo 1954 | 432-2721 |
| NORRY / J. Thames 263 | 423-6739 |
| OSCAR BASILOTTA e H. / Bolivia 4781 | 432-1564 |
| PERFILTRA / Paz Posse s/n° (Lastenia) | 426-0803 |
| REMETAL (Casa Central) / Av. Roca 3615 | 433-1133 |
| REMETAL / Av. B. Aráoz 1164 | 430-0789 |
| REMETAL / Av. Ej. del Norte 480 | 433-4040 |
| REMETAL / Av. Juan B. Justo 1616 | 430-0070 |
| ROSSO ACEROS / Lavalle 1470 | 420-5111 |
| TECNOPOP / San Lorenzo 2041 | 432-2253 |
| ZERAMIKO / 24 de septiembre 731 | 381-4229046 |
| ZERAMIKO / Av. Sáenz Peña 602 | 381-4242600 |
| ZERAMIKO / España esq. Ruta Nac. n° 38. | 3865-424100 |
| ZERAMIKO / Av. Solano Vera 293 Y. B. | 381 425-8012 |

ALAMBRES

| | |
|---|----------|
| BERCOVICH Metal. / Don Bosco 1678 | 423-0165 |
| BERCOVICH / Ex ruta 9 km 1286 Bda. Rio Sali | 426-7431 |
| DOMINGO BRAVO / Uruguay y 25 de Mayo | 422-3682 |
| EL AMIGO / Ex ruta 9 km 1286 Bda. Rio Sali | 426-7431 |
| E.M.I. / Av.Roca 324 | 424-6524 |
| MASWER / San Martín 1051 Piso 10 Of. D | 453-7198 |
| REMETAL (Casa Central) / Av. Roca 3615 | 433-1133 |
| REMETAL / Av. B. Aráoz 1164 | 430-0789 |
| REMETAL / Av. Ej. del Norte 480 | 433-4040 |
| REMETAL / Av. Juan B. Justo 1616 | 430-0070 |
| TUCUMAN ALAMBRES / Lavalle 2967 | 421-9500 |

ALARMAS

| | |
|---|--------------|
| ALARTEC / Chacabuco 27 - 1° piso | 421-6216 |
| ALBIERO HNOS. / Catamarca 479 | 430-5677 |
| CONTROL / 24 de Sep. y Jujuy | 422-9178 |
| ELECTROSORIA / Jujuy 1083 | 424-7304 |
| I-CUADRADO / Muñecas 1399 | 381-5877655 |
| INTER-FON / Maipú 458 | 430-0786 |
| JACO / Santiago 799 | 431-0768 |
| LA BOUTIQUE DEL INSTAL. / S. Martín 260 | 452-2360 |
| LEGUINA / Pje. Tambor de Tacuarí 1213 | 381-6303193 |
| MC COMUNIC. / Avellaneda 894 / 5°A | 422-6738 |
| PREMIER / Las Piedras 1446 | 429-4833 |
| REMETAL / Av. Roca 3615 | 433-1133 |
| SEGURIDAD OMEGA / San Martín 2801 | 0381-4233322 |
| SEGURIDAD SUAT / Av. Cnel. Suárez 209 | 422-7906 |
| SISTEMAS Y SERVICIOS / San Luis 684 | 420-1080 |

ALQUILER DE MÁQUINAS Y HERRAMIENTAS

| | |
|---------------------------------|-------------|
| ATILIO MAROLA / Libertad 462 | 381-5762418 |
| COMERCIAL COLON / Av. Colón 107 | 433-0646 |
| HELGUERA / Munecas 2657 | 427-6539 |

PROLUX
iluminaciones

Artículos de iluminación y electricidad

HORARIO
de 09:00 a 18:00 hs.

3816256112 - 3816 16-8778
prolux_iluminaciones@gmail.com
12 de Octubre 697 esq. Marcos Paz San Miguel de Tucuman

| | |
|---|-------------|
| HUINCA RENANCO / 9 de Julio 880 | 424-5023 |
| ING. EN REVESTIMIENTOS / Santa Fe 3008 | 423-7900 |
| LA GARZA / San Miguel 1885 | 423-4878 |
| MADERAS YERBA BUENA / Crist. Colón 2.100 Y.B. | 425-1819 |
| MITRE TOOLS / Suipacha 222 | 421-6666 |
| RIO AZUL INGENIERIA / Lavalle 2974 | 423-3340 |
| TUCS ADOQUINADOS | 381-5831429 |
| VIAL APPAS / Av. Ej. del Norte 685 | 423-4025 |

AMOBLIAMIENTOS PARA BAÑOS

| | |
|---|--------------|
| BERCOVICH / 24 de Setiembre 746 | 421-8691 |
| BERCOVICH / A. Lucero y C. Alvarez | 432-1616 |
| BERCOVICH / España 631 (Concep.) | 03865-421943 |
| BERCOVICH / Ex ruta 9 km 1286 Bda. Rio Sali | 426-7431 |
| BOLÍVAR MATERIALES / Bolívar 1640 | 381-424-3772 |
| CASTRO / Alberdi 454 | 424-2100 |
| CORRALON ALEM / Av. Alem 535 | 400-0060 |
| CRUZ PRATS / Av. Roca 3995 | 433-0169 |
| DECO MADERAS / 24 de Septiembre 231 | 430-4873 |
| DIAZ MEINERS S.R.L. / Corrientes 2.151 | 433-0540 |
| DI PLACK / Simón Bolívar 880, T4000 | 381-4022995 |
| EL AMIGO / Ex ruta 9 km 1286 Bda. Rio Sali | 426-7431 |
| E.M.I. / Av.Roca 324 | 424-6524 |
| E.M.I. / Sgto. Cabral 44-BRS | 452-6135 |
| IMAGINARIA / J. Colombres 196 | 421-0057 |
| LA ALDABA / Mendoza y J. Colombres | 422-9088 |
| MAR / Catamarca 165 | 430-9581 |
| MARMOLERIA MORALES / Paraguay 540 | 422-2645 |
| ROSSO MATERIALES / Av. Alem 595 | 420-5000 |
| ZERAMIKO / 24 de septiembre 731 | 381-4229046 |
| ZERAMIKO / Av. Sáenz Peña 602 | 381-4242600 |
| ZERAMIKO / España esq. Ruta Nac. n° 38. | 3865-424100 |
| ZERAMIKO / Av. Solano Vera 293 Y. B. | 381 425-8012 |

AMOBLIAMIENTOS PARA COCINA

| | |
|---|--------------|
| ACEVEDO / Libertad 391 | 423-0038 |
| ALEM MATERIALES / Av. Alem 535 | 400-0060 |
| AMBIENTES MOBILIARIOS / E. Castelar 1118 | 427-3898 |
| ARBORIO HNOS. / C. Alvarez 1371 | 424-4026 |
| BERCOVICH / 24 de Setiembre 746 | 421-8691 |
| BERCOVICH / A. Lucero y C. Alvarez | 432-1616 |
| BERCOVICH / España 631 (Concep.) | 03865-421943 |
| BERCOVICH / Ex ruta 9 km 1286 Bda. Rio Sali | 426-7431 |
| BIGON HNOS. / Italia 1364 | 432-7128 |
| BOLÍVAR MATERIALES / Bolívar 1640 | 381-424-3772 |
| COPPENS, JUAN / La Plata 1060 | 424-4714 |
| CRUZ PRATS / Av. Roca 3995 | 433-0169 |
| DECO MADERAS / 24 de Septiembre 231 | 430-4873 |
| DECORAMA / Mendoza 1373 | 422-6501 |
| DECONOR / Junín esq. Corrientes | 421-0642 |
| DELAPORTE / Crisóstomo Álvarez 471 | 421-8202 |
| DIAZ MEINERS S.R.L. / Corrientes 2.151 | 433-0540 |
| DI PLACK / Simón Bolívar 880, T4000 | 381-4022995 |



En SAN MIGUEL DE TUCUMÁN
Amador Lucero esq. Crisóstomo Álvarez
24 de Septiembre 746
Outlet en Diagonal Lisandro de la Torre 2698
Acceso Norte, a la par del Hiper Libertad.

En YERBA BUENA
Solano Vera esq. Aconquija
En CONCEPCIÓN
España 631
web: bercovich.ar

| | |
|--|-------------|
| EL CAÑADENSE / San Juan 696 | 421-3202 |
| EL CAÑADENSE / Mendoza 789 | 422-5740 |
| EL CASTORCITO / Salta Esq. Chile | 156-497704 |
| EL AMIGO / Ex ruta 9 km 1286 Bda. Rio Salí | 426-7431 |
| I.D.E.A / Lavalle 1537 | 424-1642 |
| KATZ / Av. Perón 1.700 L. I (YB) | 381-3035501 |
| KITCHEN / Buenos Aires 340 | 422-3656 |
| LEMMA AMOB. / Catamarca 270 | 421-6688 |
| MEL JEN / Asunción 1227 | 423-5748 |
| NIVEL / Pje. Magallanes 2.051 (YB) | 381-6788631 |
| SINTESIS / Av. Roca 3200 | 436-0837 |

AMOBILIARIOS PARA EMPRESAS

| | |
|--|-------------|
| ALCONCHÉ AMOB. / Gdor. Gutiérrez 1257 | 428-2293 |
| APARICIO / Shopping Yerba Buena 1° piso | 425-3792 |
| APARICIO / Maipú 416 | 431-4063 |
| COPPENS, JUAN / La Plata 1060 | 424-4714 |
| CRUZ PRATS / Av. Roca 3995 | 430-0169 |
| DECO MADERAS / 24 de Septiembre 231 | 430-4873 |
| DELAPORTE / Crisóstomo Álvarez 471 | 421-8202 |
| DIAZ MEINERS S.R.L. / Corrientes 2.151 | 433-0540 |
| DI PLACK / Simón Bolívar 880, T4000 | 381-4022995 |
| DISTRÍ-ESTANT / San Martín 1041 | 430-5727 |
| E-KIPA / 24 de Septiembre y J. Colombres | 430-5367 |
| EL CASTORCITO / Salta Esq. Chile | 156-497704 |
| ESPACIOS NORTE / Av. Belgrano 1968 | 381-3898402 |
| IDECOR / San Juan 1854 | 423-0087 |
| INTERIORES / San Martín 1026 | 400-4467 |
| NIVEL / Pje. Magallanes 2.051 (YB) | 381-6788631 |
| INTERNI / Maipú 334 | 431-0503 |
| MEL JEN / Asunción 1227 | 423-5748 |
| REMOAR / Muñecas 340 | 421-7807 |
| SALUMA / Ruta 305 Km. 8,5 - Las Talitas | 437-2063 |
| SINTESIS / Av. Roca 3200 | 436-0837 |
| TUCUMAN ESTANTERIAS / Junín 389 | 421-7216 |

AMOBILIARIOS PARA RESIDENCIAS

| | |
|---|-------------|
| APARICIO / Shopping Yerba Buena 1° piso | 425-3792 |
| APARICIO / Maipú 416 | 431-4063 |
| DI PLACK / Simón Bolívar 880, T4000 | 381-4022995 |
| ESPACIOS NORTE / Av. Belgrano 1968 | 381-3898402 |
| KATZ / Av. Perón 1.700 L. I (YB) | 381-3035501 |
| NORTE LIVING / Av. Mitre 112 | 422-5533 |
| SALUMA / Ruta 305 Km. 8,5 - Las Talitas | 437-2063 |

ANDAMIOS METÁLICOS

| | |
|---|------------|
| BERCOVICH Metal. / Don Bosco 1678 | 423-0165 |
| BERCOVICH / Ex ruta 9 km 1286 Bda. Rio Salí | 426-7431 |
| EL COMERCIAL COLON / Av. Colón 111 | 433-0646 |
| EL AMIGO / Ex ruta 9 km 1286 Bda. Rio Salí | 426-7431 |
| E.M.I. / Av. Roca 324 | 424-6524 |
| E.M.I. / Av. Roca 3980 | 156-215273 |
| E.M.I. / Sgto. Cabral 44-BRS | 452-6135 |
| FERRING S.R.L. / Buenos Aires 843 | 424-9250 |
| ING. EN REVESTIMIENTOS / Santa Fe 3008 | 423-7900 |
| MITRE TOOLS / Suipacha 222 | 421-6666 |
| RIO AZUL INGENIERIA SRL Lavalle 2974 | 423-3340 |
| TECNOTEC / Av. Ejército del Norte 934 | 4230-911 |

ANTENAS DE TV COLECTIVAS

| | |
|-------------------------------|----------|
| ALBIERO HNOS. / Catamarca 479 | 430-5677 |
|-------------------------------|----------|

ANTIHUMEDAD

| | |
|---|-------------|
| ADICEM / Av. Belgrano 1858 | 423-3402 |
| A TERMINACIONES | 381-5831429 |
| BPA Placas Antihumedad / Av. Belgrano 1.962 | 381-4744359 |
| OSMO.TEC / Arq. Ramón Sáez | 156-816518 |

ARENADOS

| | |
|--|----------|
| ING. EN REVESTIMIENTOS / Santa Fe 3008 | 423-7900 |
| SAIKO S.R.L. / Junín 1762 | 427-6974 |
| SAN MIGUEL / San Miguel 981 | 432-5913 |

SALVATTORI

**Pisos de hormigón impreso
Revoques Acrílicos
Pisos vinílicos
Flotantes sistema click
Revestimientos cementicios
Membranas - Pisos Atérmicos
Macrofibra distribuidores
exclusivos en el NOA.**



**Lobo de la Vega 1095
Galería Mozart Local 2
i.@salvattorirevestimientos
Cel: 381-6115611**

ALUMINIO

**CARPINTERIA DE ALUMINIO
MAMPARAS PARA BAÑO
CORTINAS - HERRERÍA**



**PUERTAS Y PORTONES
DE SEGURIDAD
CRISTALES - ESPEJOS**

España 4014 - San Miguel de Tucumán / CEL. 381 5 125 372

ASCENSORES

| | |
|---|-------------|
| ALDO LEMOS / Reconquista 247 (B. R. Salí) | 426-0204 |
| APHOLO / Cochabamba 50 Tafi Viejo | 155-665477 |
| ASCENSORES SANT-EIFFEL / San Lorenzo 438 | 422-0075 |
| ATAY / Gral. Paz 2073 | 450-6922 |
| DANIEL INGENIERÍA / San Luis 176 | 420-4080 |
| GUERRERO / Marcos Paz 316 | 430-7543 |
| LOBO BUGEAU / Rivadavia 105, 8° F | 431-0611 |
| MORETA / José Colombres 205 | 155-876809 |
| NOROESTE ASC. / Isabel La Católica 618 | 427-6042 |
| NUEVA ERA ELEVADORES / Maipú 2372 | 427-2941 |
| STA / Marco Avellaneda 648 | 156-402062 |
| TECNOLIFT / Pje. Chazarreta 1902 | 381-4020068 |

AUTOELEVADORES

| | |
|---|-------------|
| CRA Autoelevadores / Salas y Valdez 1.496 | 381 2341319 |
| HELGUERA / Munecas 2657 | 427-6539 |
| NORRY / J. Thames 263 | 423-6739 |
| VIAL APPAS / Av. Ej. del Norte 685 | 423-4025 |

AUTOMATIZACION

| | |
|-----------------------------------|-------------|
| CEMYA S.R.L. / Mendoza 2965 | 432-4569 |
| J.S. INGENIERIA / Av. Siria 1013 | 421-6745 |
| NOA INDUSTRIAL / Pje. Marconi 152 | 427-7278 |
| SEGURIDAD OMEGA / San Martín 2801 | 381-4233322 |
| SEPÚLVEDA Y ASOC. / Santiago 1462 | 432-3218 |

BAÑOS QUÍMICOS Y OBRADORES

| | |
|---------------------------|----------|
| CORRALÓN 70 / Italia 4581 | 434-4431 |
|---------------------------|----------|

BLOQUES

| | |
|------------------------------------|----------|
| DETTA COLLI / Perú Sud 447-T.Viejo | 461-7376 |
| FÁBRICA DE BLOQUES / Bulnes 2174 | 423-0227 |
| TENSOLITE / Ruta 9 km 1298 | 437-0710 |

BOMBAS PARA AGUA

| | |
|---|--------------|
| BERCOVICH / 24 de Setiembre 746 | 421-8691 |
| BERCOVICH / A. Lucero y C. Alvarez | 432-1616 |
| BERCOVICH / España 631 (Concep.) | 03865-421943 |
| BERCOVICH / Ex ruta 9 km 1286 Bda. Rio Salí | 426-7431 |
| BOLLINI / Catamarca 354 | 431-0148 |
| CASTRO / Alberdi 454 | 424-2100 |
| CORR. EL AMIGO / Av. Roca y A. Guzmán | 439-4741 |
| DIMOND S.A. / Mendoza 939 | 422-4022 |
| EL AMIGO / Ex ruta 9 km 1286 Bda. Rio Salí | 426-7431 |
| E.M.I. / Av. Roca 324 | 424-6524 |
| E.M.I. / Av. Roca 3980 | 156-215273 |
| E.M.I. / Sgto. Cabral 44-BRS | 452-6135 |
| FERRING S.R.L. / Buenos Aires 843 | 424-9250 |
| HUINCA RENANCO / 9 de Julio 880 | 424-5023 |
| LUJIS ALCOVER / G. del Campo 1157 | 431-1028 |
| MAROLA / Libertad 462 | 432-1553 |
| MEDICI & CIA. / San Juan 256 | 421-3269 |
| MERKUSA / 12 de Octubre 845 | 423-7474 |
| MULTINORT / Marcos Paz 1888 | 432-4056 |
| RICO / Av. Salta 1043 | 422-9590 |
| RYMAC S.A. / Salta 156 | 422-2858 |
| SUPER BRICO / Córdoba 770 | 422-3289 |
| ZERAMIKO / 24 de Setiembre 731 | 381-4229046 |
| ZERAMIKO / Av. Sáenz Peña 602 | 381-4242600 |
| ZERAMIKO / España esq. Ruta Nac. n° 38. | 3865-424100 |
| ZERAMIKO / Av. Solano Vera 293 Y. B. | 381 425-8012 |

BRONCES

| | |
|---------------------------------------|----------|
| ATENCIÓN, ANTONIO / Buenos Aires 2590 | 429-7744 |
| FALCI JUAN JOSÉ / Manuel Alberti 354 | 433-1785 |
| STEFANONI, SANTOS / Laprida 1595 | 430-1811 |

BULONERÍAS

| | |
|---|-------------|
| ALEM / Pje. Gutiérrez 1419 | 424-3845 |
| BERCOVICH / 24 de Setiembre 746 | 421-8691 |
| BERCOVICH / A. Lucero y C. Alvarez | 432-1616 |
| BERCOVICH / España 631 (Concep.) | 3865-421943 |
| BERCOVICH / Ex ruta 9 km 1286 Bda. Rio Salí | 426-7431 |
| BULONERÍA BELGRANO / Av. Belgrano 1534 | 423-4670 |
| EL AMIGO / Ex ruta 9 km 1286 Bda. Rio Salí | 426-7431 |
| E.M.I. / Av. Roca 324 | 424-6524 |
| FERRING S.R.L. / Buenos Aires 843 | 424-9250 |
| FERRITERIA INTEGRAL Av. Belgrano 2546 | 432-2516 |
| MERKUSA / 12 de Octubre 845 | 423-7474 |
| REGINATO / Av. Coronel Suárez 349 | 422-4103 |
| RICO, HERRAM. ELEC. / Av. Salta 1043 | 422-9590 |
| TODO BULON / J. Colombres 232 | 431-0698 |
| TUCUMAN BULONES / San Martín 1492 | 422-6903 |

CÁLCULOS ESTRUCTURALES

| | |
|--|---------|
| EST. RAFAEL BLANCA Y ASOC. / Chacabuco 516 | 4203112 |
|--|---------|

| | |
|--------------------------|-------------|
| INCivil & Construcciones | 381-6024477 |
|--------------------------|-------------|

CALDERAS / CALEFACCIÓN

| | |
|----------------|----------|
| GMKT / Cuba 53 | 450-1091 |
|----------------|----------|

CÁMARAS DE SEGURIDAD

| | |
|---------------------------------------|-------------|
| LEGUINA / Pje. Tambor de Tacuarí 1213 | 381-6303193 |
|---------------------------------------|-------------|

CÁMARAS FRIGORÍFICAS

| | |
|--------------------------------------|------------|
| BANFI / Benjamín Villafañe 1618 | 3814165012 |
| NORRY / J. Thames 263 | 423-6739 |
| OSCAR BASILLOTTA e H. / Bolivia 4781 | 434-6655 |
| REFRIGERACION NORTE / Santiago 1203 | 431-1318 |

CAÑOS / TUBOS

| | |
|---|--------------|
| GMKT / Cuba 53 | 450-1091 |
| TUBYVAL / www.tubyval.com.ar | 428-0374 |
| ZERAMIKO / 24 de Setiembre 731 | 381-4229046 |
| ZERAMIKO / Av. Sáenz Peña 602 | 381-4242600 |
| ZERAMIKO / España esq. Ruta Nac. n° 38. | 3865-424100 |
| ZERAMIKO / Av. Solano Vera 293 Y. B. | 381 425-8012 |

CANALETAS (FÁBRICAS)

| | |
|---|------------|
| DOMINE, EDUARDO / Pje. Holmberg 2863 (alt. Viamonte 1850) | 434-6960 |
| FORJAR / Av. Presidente Perón 1764 | 423-0966 |
| FORJAR / Av. Belgrano 1793 | 497-2137 |
| LA ZINGUERÍA / Asunción 524 | 231-1413 |
| MODELO / Pje. Ramón y Cajal 172 | 427-4755 |
| NORTE CANALETAS / C. 25 N° 127 V° M.M. | 154-096367 |

CANTERAS - ÁRIDOS

| | |
|--------------------------------------|-------------|
| ARIDOS EL SALI / Lamadrid 561 3° B | 420-1294 |
| CUEZZO HNOS. / E. del Campo 952 | 428-1574 |
| CHEDIAC HNOS. S.R.L. / Laprida 477 | 421-2848 |
| EDUARDO AUTINYO / Colombia 1547 | 427-6692 |
| EL ARENAL / Pedro L. Gallo 955 | 436-3529 |
| EL CACIQUE / Ruta 305 km 11 | 426-0656 |
| GUERRERO / Las Cañitas - Nogales | 461-7670 |
| MAP ÁRIDOS | 381-5107293 |
| RUBEN FELIPE / B° Oeste II | 434-0401 |
| SAN RAMON SRL / La Reduccion - Lules | 421-4207 |
| SANTA ROSA / San Martín 667 1°P. | 431-1652 |

CARPETAS PROYECTABLES

| | |
|---------------------------|---------------|
| PALOMBI ARQUITECTO S.R.L. | 381-154481289 |
|---------------------------|---------------|

CARPINTERÍA DE ALUMINIO

| | |
|---|------------------------|
| ABALUM / Av. Siria 1637 | 427-6592 |
| A DIAZ / Av. Belgrano 1600 | 381-16126234 |
| ALUCER Av. Roca 3190 | 436-5036 |
| ALUMINIO 25 / Don Bosco 2334 | 433-0213 |
| ALUMINIO 9 DE JULIO / 9 de Julio 1338 | 424-2619 |
| ALUMINIO CENTER / Av. Siria 2447 | 427-5918 |
| ALUMINIO MC / España 4014 | 381-5125372 |
| ALUMINIO YERBA BUENA / Bolivia 30 Y. B. | 381-3528244 |
| ALUNICK / Marcial Imbaud 437 - Y.B. | 381-4170635 |
| ALUNORT / Amador Lucero 253 | 423-1421 |
| ARAGON ALUMINIOS / Sto. Domingo 161 -Y. B. | 435-1725 |
| BERCOVICH / 24 de Setiembre 746 | 421-8691 |
| BERCOVICH / A. Lucero y C. Alvarez | 432-1616 |
| BERCOVICH / España 631 (Concep.) | 03865-421943 |
| BERCOVICH / Ex ruta 9 km 1286 Bda. Rio Salí | 426-7431 |
| EL AMIGO / Ex ruta 9 km 1286 Bda. Rio Salí | 426-7431 |
| CARP DE ALUMINIO / Sto. Domingo 120 (YB) | 435-1725 |
| CE&A / Federico Rossi 4ta cuadra -Y. B. | 435-2090 |
| CL GROUP info@clgroup.com.ar | 381-5723222 |
| CERRALUM / Pje. Azopardo 1540 | 436-1022 |
| DAMO / Daniel Molina | 381-6416462 |
| DENTEEL / Próspero Mena 548 | 420-0666 |
| DICATEC | 381-6301180 |
| EL AMIGO / Ex ruta 9 km 1286 Bda. Rio Salí | 426-7431 |
| E.M.I. / Av. Roca 324 | 424-6524 |
| FORJAS / Av. Roca 2443 | 436-3600 |
| GONELLA HNOS. / San Juan 1643 | 423-4013 |
| GRUPO TM aluminio y vidrios | 3815817148/ 3813004308 |
| INSA / Ruta 9, Km 1301 - Acceso Norte | 437-0192 |
| ITEC / Rondeau 981 | 424-4044 |
| LUÍS MOLINA / Ruta 9 Km 1304 Tafi Viejo | 3813-57-227 |
| METAL. GUILLERMO / Marina Alfaro 1502 | 429-3485 |
| METAL. MALABIA / Mariano Moreno 1996 | 429-1999 |
| RODRIGUEZ VIDRIOS / Av. Belgrano 2375 | 433-1443 |
| V.I.A.R.TEC / Maipú 1167 | 497-6880 |
| VITRIU VIDRIOS / España 1234 / 40 | 433-0469 |

CARPINTERÍA DE MADERA

| | |
|--|----------|
| Aberturas SAN ANTONIO / Av. B. Terán 135 | 421-5556 |
|--|----------|

VITRIU VIDRIOS

CRISTALES • ESPEJOS • TEMPLADOS
POLICABORNATOS • BALDOSAS DE VIDRIOS
BISELADOS • CARPINTERIA DE ALUMINIO

España 1234/40 San Miguel de Tucumán / Tel/Fax (0381) 433 - 0469 / 432 - 4996
e-mail: info@vitriuidridios.com



ACEVEDO / Libertad 391 423-0038
ARQ. BRANDENBURG / Ayacucho 34-5°C 156-817333
BERCOVICH / 24 de Setiembre 746 421-8691
BERCOVICH / A. Lucero y C. Alvarez 432-1616
BERCOVICH / España 631 (Concep.) 03865-421943
BERCOVICH / Ex ruta 9 km 1286 Bda. Rio Sali 426-7431
CARPINTERIA MOLINA / Ex ruta 301 Km. 5 1/2 485-0168
COPPENS, JUAN / La Plata 1060 424-4714
CORR. EL AMIGO / Av. Roca y A. Guzmán 439-4741
CRUZ PRATS / Av. Roca 3995 433-0169
BIGON HNOS. / Italia 1364 432-7128
DECONOR / Junín esq. Corrientes 421-0642
DIAZ MEINERS S.R.L. / Corrientes 2.151 433-0540
EL AMIGO / Ex ruta 9 km 1286 Bda. Rio Sali 426-7431
E.M.I. / Av.Roca 324 424-6524
FRAMA / Av. A. de la Vega 653 432-0149
EL CASTORCITO / Salta Esq. Chile 154-762190
HOGAR 24 X 7 / www.hogar24x7.ar 381 6426969
KRANSA / Canal Yerba Buena 4400 439-2711
LEAL HNOS. / Crisóstomo Alvarez 1930 423-0644
LVH / Salta 381 430-1633
MIGUEL ALBARRACÍN / Santiago 2056 0381-450692
NIVEL / Pje. Magallanes 2.051 (YB) 381-6788631
PATAGONI FLOORING / Av. Aconquija 749 381-4352733
SANCHEZ / Maipú 1688 427-3651
SINTESSIS / Av. Roca 3200 436-0837

CARPINTERIA METÁLICA

ALCONCHÉ AMOB. / Gdor. Gutiérrez 1257 428-2293
ALUMINIO MC / España 4014 381-5125372
ARAGON, RAUL / Sto. Domingo 120 Y.B. 421-8691
BERCOVICH / 24 de Setiembre 746 432-1616
BERCOVICH / A. Lucero y C. Alvarez 03865-421943
BERCOVICH / España 631 (Concep.) 426-7431
BERCOVICH / Ex ruta 9 km 1286 Bda. Rio Sali 432-7128
BIGON HNOS. / Italia 1364 428-1851
CARLOS GRASSI / Pje. Oncativo 1057 381-5723222
CL GROUP info@clgroup.com.ar 451-9602
COOETAM / Independencia 242 (B. R. Salí) 424-4258
CORR. ACONQUIJA / San Lorenzo 1355 427-3501
CORRALON SALTA / Av. Salta 1650 420-4080
DANIEL INGENIERIA / San Luis 176 421-8202
DELA PORTE / Crisóstomo Alvarez 471 434-6960
DOMINE, EDUARDO / Pje. Holmberg 2863 420-1325
EDUARDO R. LOZANO / Av. Roca 1201 426-7431
EL AMIGO / Ex ruta 9 km 1286 Bda. Rio Sali 156-042885
EL LLERTA / Alsina 496 424-6524
E.M.I. / Av.Roca 324 381-509-7170
FATUM / Santiago del Estero 2675 436-3600
FORJAS / Av. Roca 2443 423-2823
FORMOSO EDUARDO / Lavalle 2412 432-0149
FRAMA / Av. Adolfo de la Vega 653 432-4652
FRATELLI ANTONELLI / Ch. de Laguna 1340 434-0862
GAMA METAL / Av. Ej. del Norte 2674 437-0192
INSA / Ruta 9, Km 1301 - Acceso Norte 433-0883
ITECH / Frías Silva 36 - 1º piso, of. 8 423-7648
J. GANASSIN E HIJOS / Santa Fe 1588 493-2314
LEDESMA, RODOLFO / 154-795959 423-5748
MEL JEN / Asunción 1227 429-3485
METAL. GUILLERMO / Marina Alfaro 1502 429-1999
METALURGICA MALABIA / Moreno 1996 424-5495
METALURGICA MUELA / Congreso 825 434-9473
NIEVA, RICARDO / Isabel La Católica 2557 423-5748
SEGALI, RUBEN / Asunción 1227 432-1529
TINCANI / Lamadrid 1745 420-3379
VIDRIOS Y ABERTURAS ROCA / Roca 43

CARPINTERIA PVC (FÁBRICAS)

CE&A / Federico Rossi 4ta cuadra -Y. B. 435-2090
CRUZ PRATS / Av. Roca 3995 433-0169
DANIEL INGENIERIA / San Luis 176 420-4080
DIAZ MEINERS S.R.L. / Corrientes 2.151 433-0540
FABI-COR Ayacucho 53 421-7288
LUIS MOLINA / Ruta 9 Km 1304 Tafi Viejo 3813-57-227

CARTELERIA - LETREROS

COPITEC / 24 de Sept. 684 430-0550
DIST. GRAF. DEL ARTE / Mendoza 1139 430-3066
ELECTRO VIAL / Pio XII 868 420-2929
GONZALEZ & GONZALEZ / Lamadrid 1312 424-0493
JAVIER KOTTLER / Av. Roca 1604 436-9056
KALCO / Catamarca 252 422-8562
METALURGICA MUELA / Congreso 825 424-5495
MOLIPET / Lola Mora 185 430-6520
NEONORT / Lavalle 2524 423-1544
REYNOSO / Marcos Paz 3949 435-4898
ROCBEN / Av.J.B. Justo 1448 422-2159

SALVATORE / Thames 662 432-1240

CEMENTO Y CAL (DISTRIBUIDORES)

BERCOVICH / 24 de Setiembre 746 421-8691
BERCOVICH / A. Lucero y C. Alvarez 432-1616
BERCOVICH / España 631 (Concep.) 03865-421943
BERCOVICH / Ex ruta 9 km 1286 Bda. Rio Sali 426-7431
CIA. MINERA DEL NORTE / M. Paz 2065 423-4239
EL AMIGO / Ex ruta 9 km 1286 Bda. Rio Sali 426-7431
EXPRESO SAN JOSE / Alfonsina Stormi 97 427-3483
JUAN MINETTI Y CIA. / Buenos Aires 435 420-1030
LOMA NEGRA / Laprida 612 431-0133
ROSSO MATERIALES / Lavalle 1470 420-5111
SALVATTORI / Lobo de la Vega 1095 381-6115611

CERÁMICAS (FÁBRICAS)

AMERIPLASTES / Ruta Prov 302 km.24 (0869)421087
CERAM. MARCOS PAZ / F. Rossi 4º cdra. Y.B. 435-2089
CERAM. MARCOS PAZ / C. del Perú Km 3,5 381-3963451
KATZ / Av. Perrón 1.700 L.I (YB) 381-3035501
PIRKA STONE / Av. Belgrano 1745 432-4180
PISONOR / Lavalle 2627 433-1023

CERRAJERIAS

BAZÁN / Av. Aconquija 1387 (YB) 425-0055
FALCO / Congreso 369 422-3401
FREDDY / C. Alvarez 1133 430-6616
LA LLAVE / San Martín 331 430-6926
LUCHO PARRA / Buenos Aires 116 421-7887
SALTA / Av. Salta 77 431-0813

CHAPAS

BERCOVICH / 24 de Setiembre 746 421-8691
BERCOVICH / A. Lucero y C. Alvarez 432-1616
BERCOVICH / España 631 (Concep.) 03865-421943
BERCOVICH / Ex ruta 9 km 1286 Bda. Rio Sali 426-7431
CORRALON ALEM / Av. Alem 535 400-0060
CORRALON SALTA / Av. Salta 1650 427-3501
DOMINE EDUARDO / Pje. Holmberg 2863 434-6960
DOMINE MANUEL I. / Av. Mitre 1698 427-0855
EL AMIGO / Ex ruta 9 km 1286 Bda. Rio Sali 426-7431
EL COLITA / M. Alfaro 1081 424-3509
EL VIEJO ABASTO / Libertad 353 432-1947
E.M.I. / Catamarca 709 431-1233
E.M.I. / Av.Roca 324 424-6524
E.M.I. / Av.Roca 3980 156-215273
E.M.I. / Sgto. Cabral 44-BRS 452-6135
E.M.I. / en Salta - Corrientes 1315 426-2553
E.M.I. / en Santiago - Av. Libertad 2716 439-2845
FATUM / Santiago del Estero 2675 381-509-7170
GENTILE TUJUCUMAN / Lavalle 2729 423-3131
GIACOSA ALFREDO / Chofli 50 427-4064
GIACOSA EUGENIO / Marina Alfaro 1215 424-7863
GIACOSA SILVIO / Suipacha 482 400-5371
GIACOSA Y CIA. S.R.L. / Lavalle 1902 432-0207
GIACOSA Y CIA. S.R.L. / Ruta 38 439-2500
LA ZINGUERIA / Asunción 524 231-1413
LA ONDA / Av. Colon 577 423-5328
METALURGICA MALABIA / Moreno 1996 429-1999
NORRY / J. Thames 263 423-6739
NMB MATERIALES / E. Castelar 1010 427-7954
REMETAL (Casa Central) / Av. Roca 3615 433-1133
REMETAL / Av. B. Aráoz 1164 430-0789
REMETAL / Av. Ej. del Norte 480 433-4040
REMETAL / Av. Juan B. Justo 1616 430-0070
ROSSO ACEROS / Lavalle 1470 420-5111

CIELORRASOS

BERCOVICH / 24 de Setiembre 746 421-8691
BERCOVICH / A. Lucero y C. Alvarez 432-1616
BERCOVICH / España 631 (Concep.) 03865-421943
BERCOVICH / Ex ruta 9 km 1286 Bda. Rio Sali 426-7431
CINELLI S.A. / Lavalle 1560 424-3424
CIA MINERA DEL NORTE / M. Paz 2065 423-4239
CORR. ACONQUIJA / San Lorenzo 1355 424-4258
CORRALON ALEM / Av. Alem 535 400-0060
GIACOSA A Y E / Marina Alfaro 1215 424-7863
EL AMIGO / Ex ruta 9 km 1286 Bda. Rio Sali 426-7431
E.M.I. / Av.Roca 324 424-6524
E.M.I. / Av.Roca 3980 156-215273
E.M.I. / Sgto. Cabral 44-BRS 452-6135
GINES LÓPEZ / C. Alvarez 1178 422-2705
NORRY / J. Thames 263 423-6739
TECNOPOP (FCA.) / San Lorenzo 2041 432-2253

CIRCUITOS CERRADOS DE TV

ALARTEC / San Lorenzo 516 421-6216
ALBIERO HNOS. / Catamarca 479 430-5677

CONTROL / 24 de Sept. esq. Jujuy 422-9178
JACO / Santiago 799 431-0768
MAZTER / San Lorenzo 2263 156-428303
SEGURIDAD OMEGA / San Martín 2801 0381-4233322

COLUMNAS PARA ALUMBRADO

INSTELEC / Ruta 305 Km 7,5 / Las Taitas 437-1548
NOA INDUSTRIAL / Pje. Marconi 152 427-5383

COMPUTACIÓN

APPEND / San Juan 934 422-9161
CD MASTER / Av. Aconquija 1799 Loc. 220 425-0932
CD MASTER / 25 de Mayo 235 Loc. 430-3630
CYBERSERVICIOS / Junín 586 497-9312
DIGI SOFT / Marcos Paz 82 PA. 430-8751
DIGITAL TECH / Lobo de la Vega 250 (Y. B.) 425-6495
FOX COMPUTACION / José Colombres 275 422-5217
INTI COMPUTACION / Monteagudo 266 422-1198
JACO / Santiago 799 31-0768
J&A soluciones informaticas / Congreso 391 497-6032
JR / Laprida 795 497-6642
LEGUINA / Pje. Tambor de Tacuarí 1213 381-6303193
LIDEAR PRINT / Salta 121 497-6441
MUNDO PC / Maipú 121 422-0187
MUSSATTI / Marcos Paz 897 local 1 421-2505
NEMESIS / Amadeo Jacques 27 421-6120
NOR PC / Av. Belgrano 1470 423-2356
OFISERV / Buenos Aires 680 PB 420-1441
PC-TEC / Av. Aconquija 1832 Local 08 425-3054
PUNTO COM PUNTO AR / J. Colombres 154 431-0909
RE-SIC / Av. Aconquija 2049 - Local 5 Y. B. 425-2412
SALTA COMPUTACION / Salta 361 Local 2 421-4671
SI Sitio Informatico / Av.Sarmiento 212 Loc. 2 421-1624
SOLUCIONES TECNOLOGICAS / Av. Siria 1365 450-6789
SOLUCIÓN GRÁFICA / Lavalle 650 424-9642

CONSTRUCCIÓN EN SECO (CIELORRASOS Y TABIQUES)

ARQ. CARLOS CHALOM 155-026999
BERCOVICH / 24 de Setiembre 746 421-8691
BERCOVICH / A. Lucero y C. Alvarez 432-1616
BERCOVICH / España 631 (Concep.) 03865-421943
BERCOVICH / Ex ruta 9 km 1286 Bda. Rio Sali 426-7431
CENTROPLAC / San Luis 20 420-1301
CORR. ACONQUIJA / San Lorenzo 1355 424-4258
DISTRIB. LAMADRID / Av. Ej. del Norte 395 423-0634
EL AMIGO / Ex ruta 9 km 1286 Bda. Rio Sali 426-7431
E.M.I. / Catamarca 709 431-1233
E.M.I. / Av.Roca 324 424-6524
E.M.I. / Av.Roca 3980 156-215273
E.M.I. / Sgto. Cabral 44-BRS 452-6135
E.M.I. / en Salta - Corrientes 1315 426-2553
E.M.I. / en Santiago - Av. Libertad 2716 439-2845
GIACOSA A Y E / Marina Alfaro 1215 424-7863
GIACOSA A Y S / J. B. Justo 3400 427-4064
GIACOSA ALFREDO / 24 de Sep. 707 400-5295
GIACOSA SILVIO / Suipacha 482 400-5371
GIACOSA Y CIA. S.R.L. / Lavalle 1902 432-0207
GIACOSA Y CIA. S.R.L. / Ruta 38 439-2500
HOGAR 24 X 7 / www.hogar24x7.ar 381 6426969
NIVEL / Pje. Magallanes 2.051 (YB) 381-6788631
NORRY / J. Thames 263 423-6739
TECNOPOP / San Lorenzo 2041 432-2253
VELVET / Marcos Paz 2065 433-3179
ZERAMIKO / 24 de septiembre 731 381-4229046
ZERAMIKO / Av. Sáenz Peña 602 381-4242600
ZERAMIKO / España esq. Ruta Nac. n° 38. 3865-424100
ZERAMIKO / Av. Solano Vera 293 Y. B. 381 425-8012

CONTENEDORES

AC CONTENEDORES / Junín 435 430-6161
COQUITO S.R.L. / Ruta 301 KM 8.5 3815-098739

| | | | | | |
|---|---------------------------|---|---------------------------|--|------------|
| CORRALON 70 / Italia 4581 | 434-4431 | ACME CONSTRUCTORA / Frías Silva 580 | 156-041308 | AVILA, JUAN (Pint. Especiales) | 155-725613 |
| DIABIL S.R.L. / Av. Belgrano 1574 | 433-0644 | ANDJEL / Corrientes 422 | 0381-449-9400 | CONCHA MOYANO / Santiago 2528 | 155-953217 |
| EL ARENAL | 436-3529 | AGUIRRE + VÁZQUEZ | 381-6414414 / 381-5195051 | FORMIGLI SOTO / Av. Roca 2498 | 436-0326 |
| S.M. CONTENEDORES / Belgrano 1574 | 433-1933 | ARMENGOL / Pje. Chazarreta 1825 | 427-5952 | MAMANI / J. Hernández 65 (El Colmenar) | 156-814281 |
| | | ARQ. ASOCIADOS S.R.L. / Saavedra 254 | 423-9918 | SAIKO (Pint. Especiales) / Junín 1762 | 427-6974 |
| | | ARQUI3 / Las Piedras 1065 Block C dpto. K | 422-9222 | | |
| COPIAS DE PLANOS | | ATRIO / Av. Mate de Luna 1606 - 10º B | 423-4888 | | |
| ARQUIGRAF / Pje. Bertrés 211 | 430-0761 | AUAD Y ASOC. / Maipú 750 | 422-4897 | | |
| COPIATEC / 24 de Sept. 684 | 430-0550 | B Y M / 9 de Julio 926 | 420-2088 | | |
| DIVISION COPIADO / San Juan 611 | 154-173237 | BATCOM S.R.L. / Santa Fe 1583 | 423-4220 | | |
| INTIPILOT / Córdoba 950 | 422-3412 | BERCOVICH, EDUARDO / Laprida 653 | 430-5751 | | |
| JPP Impresión Digital / Av. Aconquija 1832 | 425-4926 | BINOMIO ARQUITECTOS / Lobo de la Vega 1222 | 422-4800 | | |
| IL DIGITAL / jl.digitalizado@gmail.com | 381-5767038 | Planta Alta, Of. 9, Galería Loup Y. B. | 381-6695601 | | |
| LINEAS ESTUDIO / San Luis 284 | 424-9134 | BLASCO / Suipacha 440 | 432-1118 | | |
| SOLUCIÓN GRÁFICA / Lavalle 691 | 381-4249642 | BOERO S.R.L. / Muñecas 575 (PB) | 425-2987 | | |
| | | CALLERI / Francisco de Aguirre 855 | 427-6396 | | |
| CORTE Y PLEGADO DE CHAPAS | | CÁMARA ARG. DE LA CONST. / S. Martín 623 | 430-0660 | | |
| COQUITO S.R.L. / Ruta 301 KM 8.5 | 3815-098739 | CÁM. TUC. DE LA CONST. / San Martín 427 | 430-2648 | | |
| BIGON HINOS. / Italia 1364 | 432-7128 | CAMARO CONSTRUCC. / Moreno 76 | 421-0382 | | |
| RIO AZUL INGENIERIA SRL Lavalle 2974 | 423-3340 | CASA ARREGLOS / Av. Siria 1.296 | 421-5595 | | |
| TINCANI / Lamadrid 1745 | 432-1529 | C.E.S.A. / Coronel Zelaya 349 | 423-5064 | | |
| | | CESAR GRANDI / 9 de Julio 328 | 422-6800 | | |
| | | CODINAR / Santa Fe 2129 | 432-1484 | | |
| | | COINCI SRL / www.coinci.com.ar | | | |
| CORTINADOS | | COLETTI S.R.L. / San Martín 862 E.P. | 421-5805 | | |
| CALIZAYA JAVIER / Bº S.E.O.C. | 436-2668 | CON-FER / Chiclana 55 | 423-5253 | | |
| CORTI ARTE / San Juan 942 | 422-8660 | CONSEL S.R.L. / Av. Roca 2575 | 423-2561 | | |
| DISEGNO / 25 de Mayo 262 | 422-8112 | CONSTRUC. GAMA / Ej. del Norte 2674 | 434-0862 | | |
| DISTRIB. LAMADRID / 24 de Setiembre 740 | 430-7272 | CONYMAN S.R.L. / Laprida 1375 | 422-7445 | | |
| E-KIPA / 24 de Sep. y J. Colombres | 430-5367 | COTELLA & SCHUJMAN / Balcarce y Corrientes | 422-5992 | | |
| INTERIORES / San Martín 1026 | 400-4467 | COVRAT / | 425-0937 | | |
| IPARRAGUIRRE / Pje Vieytes 1640 | 436-5417 | CRIMI Y ASOCIADOS / Santa Fe 309 | 420-7062 | | |
| MIGUEL APARICIO / Av. Roca 1823 | 424-7940 | C.R.L. / Las Heras 808 L.3 PB | 420-2467 | | |
| MORAN REVEST. / Av. Mitre 217 | 422-2692 | CSS / Pje. Luis A. Spinetta 575 Y.B. | 381-54773293 | | |
| TIKA / Av. Aconquija 2579 Loc. 1 - Y. B. | 154-258011 | CYMA / Av. Aconquija 2579 oficina 10 - Y. B. | 381-425-1143 | | |
| | | DAKAR / Thames 538 | 432-1484 | | |
| CORTINAS METÁLICAS | | DANIEL INGENIERÍA / Jujuy esq. Las Piedras | 497-7889 | | |
| CONTROL / 24 de Setiembre y Jujuy | 422-9695 | DEO S.R.L. / Chiclana 176 | 423-9668 | | |
| CORR. ACONQUILLA / San Lorenzo 1355 | 424-4258 | DIOMA / Pje. Cervantes 46 | 0381-3306279 | | |
| DELAPORTE / Crisóstomo Álvarez 471 | 421-8202 | DRIER / Thames 1020, planta baja Y. B. | 3815-424 637 | | |
| DIAZ MEINERS S.R.L. / Corrientes 2.151 | 433-0540 | DYCON | 381-6352018 | | |
| E.M.I. / Av.Roca 324 | 424-6524 | ECOS / Marina Alfaro 1110 | 420-2634 | | |
| INYSER / Lavalle 2665 | 432-3232 | EDUARDO MORENO | 381-6301180 | | |
| ITAL-PERFIL / Pje. Monserrat 3355 | 485-1376 | EFECON / San Martín 623 - 1º Piso | 422-7931 | | |
| FABI-COR / Ayacucho 53 | 421-7288 | ELGART CONSTRUCC. / San Lorenzo 761 | 430-1735 | | |
| LA ALDABA / Mendoza y J. Colombres | 422-9088 | ENRICO H. Y JUAN C. / San Luis 250 | 424-4528 | | |
| | | FA. Construcciones / | 154-406933 | | |
| DECORACIÓN | | FALIVENE J.C. ING. / La Rioja 166 | 421-4498 | | |
| ANA INÉS PAZ COSSIO | 156786525 | FIORETTI / Salta 64 local 33 Y. B. | 381-155418384 | | |
| APARICIO / Shopping Yerba Buena 1º piso | 425-3792 | FONTDEVILA S.A. / Mendoza 3700 | 435-4452 | | |
| APARICIO / Maipú 416 | 431-4063 | FORJAS / Av. Roca 2443 | 436-3600 | | |
| ARANZANA, SILVIA / Av. Perón al 800 | 435-5543 | FORTINO, JORGE / | 421-1561 | | |
| BLANCO MARTIN / estudioblazak@yahoo.com.ar | 422-2313 | GALINDO CONSTRUCC. / Rivadavia 471 - 3º A | 430-3754 | | |
| CARPINTERÍA MOLINA / Bolivia 4698 | 485-0168 | GALINDO S.A. / Santiago 198 PB. | 422-9012 | | |
| CENTROPLAC / San Luis 20 | 420-1301 | GARCÍA NILSEN Y ASOCIADOS / Laprida 368 PB | 421-3366 | | |
| CIA. MINERA DEL NORTE / M. Paz 2065 | 423-4239 | GBG / Santiago 198 | 422-9012 | | |
| CORTI ARTE / San Juan 942 | 422-2860 | GLOBALCO s.r.l. / Camino del Perú y Bº El Mirador | 381-3209359 | | |
| D+d Diseño + decoración / Mendoza Esq. Salta | 422-3752 | GRUPO RBR / Patricias arq 519 | 0388-4227444 | | |
| DANIEL ILUMINACION / Jujuy y Las Piedras | 422-9992 | GRUPO DE ARQUITECTOS: Ruta Nac. N° 9 Km. | | | |
| DESIDERIO ART DESIGN | 155-540874 | 1285 Pacará Pintado (Tucumán) | 400-7026 | | |
| DISEGNO / 25 de Mayo 262 | 422-8112 | HABICON / Corrientes 212 | 421-2138 | | |
| DISTRIB. LAMADRID / 24 de Setiembre 740 | 430-7272 | HELGUERA / Muñecas 2657 | 427-6539 | | |
| E-KIPA / 24 de Setiembre y J. Colombres | 430-5367 | HELPA S.R.L. / Monteagudo 49 | 430-0758 | | |
| HERRACER / Córdoba 1115 | 422-4260 | HORBET S.R.L. / Rivadavia 1349 | 430-0294 | | |
| IMAGINARIA / J. Colombres 196/98 | 421-0057 | I.C.M. S.R.L. / Lavalle 2375 | 432-0321 | | |
| INTERIORES / San Martín 1026 | 400-4467 | ING. JUAN RAMON, SERGIO / San Martín 2107 | 433-0390 | | |
| INTERNI / Maipú 334 | 421-5443 | INGECO / Jujuy 4445 | 429-3029 | | |
| LUCRECIA MAZZA / Av. Belgrano 2789 | 155-025667 | INGEMA / Jujuy 3297 | 429-2570 | | |
| MIGUEL APARICIO / Av. Roca 1823 | 424-7940 | ISAS & ASOC. / Amador Luero 582 | 423-9989 | | |
| MORAN REVEST. / Av. Mitre 217 | 422-2692 | ITECH / Frías Silva 36 - 1º piso, of. 8 | 433-0883 | | |
| MOSAICOS CESCO HINOS. / 12 de Oct. 245 | 421-2485 | JUAN RAMON, SERGIO / San Martín 2107 | 433-0390 | | |
| NORTE LIVING / Av. Mitre 112 | 422-5533 | KARAMANOFF / Aristóbulo del Valle 2320 | 433-0646 | | |
| PIRKA STONE / Av. Belgrano 1745 | 432-4180 | KUBIK S.R.L. / kubiksr@gmail.com | 381-6410447 | | |
| RAKÚ / 25 de Mayo 435 | 421-3637 | LINK / www.linkversiones.com.ar | | | |
| REMOAR / Muñecas 340 | 421-7807 | MAGNA / J. Colombres 249 | 422-3854 | | |
| RINCÓN DE IDEAS / Aconquija 1526 LOC 6 | 154439469 | MASVER / San Martín 1051 Piso 10 Of. D | 453-7198 | | |
| SALVATTORI / Lobo de la Vega 1095 | 381-6115611 | MAUER / Ruta 9 Km. 1310 | 156-810945 | | |
| SAN JUAN NUEVO MUNDO / Muñecas 272 | 430-2481 | MEDITERRANEO / Av. Mitre 547 | 433-0228 | | |
| SILVIA PORCEL - PATINADOS / Alberdi 929 | 424-0425 | MICROCEMENTO TUCUMÁN / Av. Mate de Luna 2214 | 381-4471247 | | |
| SINTESIS / Av. Roca 3200 | 436-0837 | MIINAHK & ASOCIADOS / Mendoza 3.569 | 423-8764 | | |
| STAMPATO VETRO / ventas@stampato.com 011-912-5502 | 421-912-5502 | MURGA & HANNE / San Martín 4420 | 435-4074 | | |
| SUSY BULACIO DE COLOMBRES / Balcarce 77 | 4421-7905 | NORVIGUET / 24 de Sep. 675 | 430-2110 | | |
| VELVET / Marcos Paz 2065 | 433-3179 | NORURBANA / Av. Aconquija 1072 Y.B. | 381-4256846 | | |
| | | OLTEC CONST. SRL San Juan 454 (Of. 4) | 430-9194 | | |
| DEMOLICIONES | | OMODEO / 24 de Sep. 549 | 421-3384 | | |
| ING. IVAN ORLANDO / Patricias Argent. 186 | 435-0771 | OSYM / 24 de septiembre 1352 | 381-4242300 | | |
| | | PALOMBI ARQUITECTO S.R.L. | 381-154481289 | | |
| DESARROLLADORES INMOBILIARIOS | | QUEÑO A.S. / Balcarce 833 | 422-0694 | | |
| EDUARDO MORENO | 381-6301180 | RAFAEL AVELLANEDA / E. Castelar 3558 | 485-1157 | | |
| | | R.C. CONSTR. / Los Ceibos 804 (YB) | 425-0763 | | |
| DISEÑO, ESTUDIOS | | RONDEAU / Santa Fé 447 | 421-9489 | | |
| EDUARDO MORENO | 381-6301180 | ROOT / Av. Mate de Luna 2332 | 381-5039-345 | | |
| FERRER AGUIRRE MUEBLES | 381-6588777 y 381-5555037 | SALVATTORI / Lobo de la Vega 1095 Y.B. | 381-6115611 | | |
| GONZALEZ & GONZALEZ / Lamadrid 1312 | 4240493 | SEPUVEDA Y ASOC. / Santiago 1462 | 432-3218 | | |
| | | SOLLAZO HINOS. / C. Alvarez 945 | 431-1079 | | |
| DOBLADO DE CAÑOS | | TECNOTEC / Av. Ejercito del Norte 934 | 4230-939 | | |
| RIO AZUL INGENIERIA SRL Lavalle 2974 | 423-3340 | TENSOLITE / Ruta 9 Km. 1298 | 427-0710 | | |
| TINCANI / Lamadrid 1745 | 432-1529 | VELVET / Marcos Paz 2065 | 433-3179 | | |
| | | V.H.A. / San Lorenzo 498 2º Piso | 431-0125 | | |
| DOMÓTICA | | VILUCO / Ruta 302 Km. 7 (BR) | 451-5510 | | |
| CASATEC / Crisóstomo Álvarez 845 | 381-4488199 | VIVIENDAS COLÓN / Don Bosco 2285 | 381-3071634 | | |
| DOMOTIC.IV / 24 de Septiembre 1.352 | 381-5087984 | ZEMA S.A. / Avenida Aconquija 1.074 Y. B. | 425-8129 | | |
| | | EMPRESAS DE PINTURAS | | | |
| EMPRESAS CONSTRUCTORAS | | AISLAR / Av Adolfo de la Vega 695 | 381-5102150 | | |
| ABALUM / Av. Salta 1637 | 427-6592 | A TERMINACIONES | 381-5831429 | | |

| | |
|--|---------------|
| FERRERERIA J. L. RUNCO / Av. Belgrano 2204 | |
| FERRERERIA MARTIN / 24 de Sep. 140 | 422-1240 |
| FERRERERIA MB / J. Colombres 225 | 422-0999 |
| FERRERERIA MB / Don Bosco 2360 | |
| FERRERERIA ROTELLA / San Juan 592 | 430-4572 |
| FERRERERIA Y PINT. LA TERMINAL / Av. Sáenz Peña 65 | |
| FERRING S.R.L. / Buenos Aires 843 | 424-9250 |
| F.M. FERRERERIA / Av. Siria 1182 | 430-1973 |
| GÜEMES / Güemes 250 (S. P. Colalao) | (03862)481009 |
| HAIQUEL / Av. 24 de Set. 477 (B. R. Salí) | |
| HUINCA RENANCO / 9 de Julio 948 | 424-5023 |
| LA ESQUINA / Jujuy esq Av. Roca | 420-3802 |
| LA ESQUINA ROSADA / Viamonte 1853 | 434-4868 |
| LA ESQ. ROSADA / Las Piedras y La Rioja | 430-1998 |
| LA FERRETERIA / Av. Belgrano 1498 | 433-0790 |
| LA FERRETERIA / Av. Roca y Coronel Zelaya | 432-4146 |
| LA TUERCA / Av. J. B. Justo 1285 | 422-9356 |
| MERKUSA / 12 de Octubre 845 | 423-7474 |
| MUNDO FERRETERO / Mendoza 892 | 421-7328 |
| NC SANITARIOS / Lamadrid 333 | 424-8739 |
| OLIVIERI / Reconquista 95 (Yerba Buena) | 425-2252 |
| PINT.Y FERR. Y BUENA / Aragón 25 Y. B. | 425-1525 |
| POLOS / Mendoza 767 | 400-7518 |
| RICO HERRAMIENTAS / Av. Salta 1043 | 422-9590 |
| ROSARITO / A. Kirchner 287 - Lomas de Tafí | 381-3879072 |
| RYMAC S.A. / Salta 156 | 422-2858 |
| SAN LORENZO / San Lorenzo esq. Jujuy | |
| SUMINISTRO BELGRANO / Av. Belgrano 1547 | 423-0776 |
| SUPER BRICO / Córdoba 770 | 422-3289 |
| TECNOPRIMA / San Luis 176 | 420-4444 |
| TODOBULON / José Colombres 232 | 431-0698 |

FUNDICIÓN DE HIERRO

| | |
|-----------------------------------|----------|
| ANDRIANI SACIFIE / Villarreal 179 | 422-8401 |
| FUNDICION NIEVA / Maipú 1616 | 421-8124 |

GAS - CALDERAS - CALEFACCIÓN

| | |
|---|--------------|
| ARGAÑARAZ Y BUCCINO / Thames 62 | 423-4103 |
| BARONE, PABLO / Lavalle 830 | 424-5575 |
| BERCOVICH / 24 de Setiembre 746 | 421-8691 |
| BERCOVICH / A. Lucero y C. Alvarez | 432-1616 |
| BERCOVICH / España 631 (Concep.) | 03865-421943 |
| BERCOVICH / Ex ruta 9 km 1286 Bda. Rio Sali | 426-7431 |
| BOLIVAR MATERIALES / Bolívar 1640 | 381-424-3772 |
| CASTRO / Alberdi 454 | 424-2100 |
| EL AMIGO / Ex ruta 9 km 1286 Bda. Rio Sali | 426-7431 |
| GMKT / Cuba 53 | 450-1091 |
| GRAIFF / 12 de Octubre 60 (El Manantial) | 439-3192 |
| HERRACER / Córdoba 1115 | 422-4260 |
| INSTALAC. COMPLEMEN. / Junín 1028 | 422-4112 |
| LOPEZ GARCIA / Monteagudo 683 - 5º A | 422-6539 |
| MIINAHK & ASOCIADOS / Mendoza 3.569 | 423-8764 |
| MIOTTI GAS / Av. Belgrano 1890 | 433-1694 |
| OLTEC CONST. SRL San Juan 454 (Of. 4) | 430-9194 |
| OSSA Ingeniería / Av. Mate de Luna 1.620 5º B | 381-2549359 |
| ZERAMIKO / 24 de septiembre 731 | 381-4229046 |
| ZERAMIKO / Av. Sáenz Peña 602 | 381-4242600 |
| ZERAMIKO / España esq. Ruta Nac. n° 38. | 3865-424100 |
| ZERAMIKO / Av. Solano Vera 293 Y. B. | 381 425-8012 |

GASES INDUSTRIALES

| | |
|-------------------------------------|----------|
| ESTABL. SANTA RITA / Av. Salta 1738 | 427-6685 |
| OXI-GON S.A. / Av. Roca 681 | 424-5706 |
| OXITUC / Las Piedras 2347 | 423-4300 |

GOMA, ARTÍCULOS DE

| | |
|---------------------------------|----------|
| MARCHETTI GOMA / Cristo Rey 645 | 439-2617 |
|---------------------------------|----------|

GRÚAS

| | |
|---|----------|
| LA GARZA / San Miguel 1885 | 423-4878 |
| LA HISPANO ARGENTINA / San Lorenzo 1454 | 424-4589 |
| RIO AZUL INGENIERIA SRL Lavalle 2974 | 423-3340 |
| SERVIGRÚAS / Salta 2141 | 427-1130 |

GRUPOS ELECTRÓGENOS

| | |
|--|------------|
| COMERCIAL COLON / Av. Colón 107 | 433-0646 |
| DIMOND S.A. / Mendoza 939 | 422-4022 |
| GC COM. / Pje. V. Sarsfield 165 (YB) | 155-875550 |
| HERNANDEZ, CARLOS (INST.) | 155-886510 |
| HUINCA RENANCO S.R.L. / 9 de Julio 880 | 424-5023 |
| MERKUSA S.R.L. / 12 de Octubre 845 | 423-7474 |
| MIGUEL ANGEL MERKUSA / Suipacha 940 | 423-8595 |
| MITRE TOOLS / Suipacha 222 | 421-6666 |
| PREMIER / Las Piedras 1446 | 429-4833 |

HERRAJES

| | |
|---|--------------|
| ALUNORT / Amador Lucero 253 | 423-1421 |
| BERCOVICH / 24 de Setiembre 746 | 421-8691 |
| BERCOVICH / A. Lucero y C. Alvarez | 432-1616 |
| BERCOVICH / España 631 (Concep.) | 03865-421943 |
| BERCOVICH / Ex ruta 9 km 1286 Bda. Rio Sali | 426-7431 |
| BOLIVAR MATERIALES / Bolívar 1640 | 381-424-3772 |
| EL AMIGO / Ex ruta 9 km 1286 Bda. Rio Sali | 426-7431 |
| E.M.I. / Catamarca 709 | 431-1233 |
| E.M.I. / Av.Roca 324 | 424-6524 |
| E.M.I. / Av.Roca 3980 | 156-215273 |
| E.M.I. / Sgto. Cabral 44 (BRS) | 452-6135 |
| HERRAJES TUCUMAN / J. Colombres 68 | 421-4985 |
| HERRAJES VANCAR / Av. Belgrano 1525 | 423-6275 |
| HERRAMAD / Av. Roca 1637 | 424-6170 |
| HERRACER / Córdoba 1115 | 422-4260 |
| LA ALDABA / Mendoza y J. Colombres | 422-7566 |
| LA ALDABA / Brígido Terán 279 | 421-4614 |
| LA ALDABA / Camino del Perú 2.200 | 434-4089 |
| SANTA CRUZ / Ejército del Norte 114 | 153-070052 |

SELCON / Mendoza 193 422-8169

HERRERÍA

| | |
|---|-------------|
| ABACO | 381-6073893 |
| EL LLERTA / Alsina 496 | 156-042885 |
| FORJAR / Av. Peron Esq. Lobo de la Vega | 154-790811 |
| FORJAS / Av. Roca 2443 - S. M. de Tuc. | 436-3600 |
| HIERRO ART / Pje. Chaves de Laguna 1340 | 381-5902676 |
| HOGAR 24 X 7 / www.hogar24x7.ar | 381 6426969 |
| LA HERRERIA | 4977324 |
| SANTIAGO DÍAZ | 381-6420171 |
| SORAIRE / San Miguel 734 | 381-5170403 |

HIERROS Y TUBOS ESTRUCTURALES

| | |
|---|--------------|
| AUTINO HIERROS / Pje. Grecia 150 | 433-0204 |
| BERCOVICH / 24 de Setiembre 746 | 421-8691 |
| BERCOVICH / A. Lucero y C. Alvarez | 432-1616 |
| BERCOVICH / España 631 (Concep.) | 03865-421943 |
| BERCOVICH / Ex ruta 9 km 1286 Bda. Rio Sali | 426-7431 |
| EL AMIGO / Ex ruta 9 km 1286 Bda. Rio Sali | 426-7431 |
| EL COLITA / M. Alfaro 1081 | 424-3509 |
| E.M.I. / Av.Roca 324 | 424-6524 |
| EXPRESO SAN JOSE / Alfonsina Storni 97 | 427-3483 |
| FONTANA / Av. Belgrano 1904 | 423-6628 |
| GIACOSA A y E / Marina Alfaro 1215 | 424-7863 |
| GIACOSA A y S / J. B. Justo 3400 | 427-4064 |
| GIACOSA ALFREDO / 24 de Septiembre 707 | 400-5295 |
| GIACOSA SILVIO / Suipacha 482 | 400-5371 |
| GIACOSA Y CIA. S.R.L. / Lavalle 1902 | 432-0207 |
| GIACOSA Y CIA. S.R.L. / Ruta 38 | 439-2500 |
| HIERRONORT / Av. Colón 925 | 436-1234 |
| NMB MATERIALES / E. Castelar 1010 | 427-7954 |
| REMETAL (Casa Central) / Av. Roca 3615 | 433-1133 |
| REMETAL / Av. B. Aráoz 1164 | 430-0789 |
| REMETAL / Av. Ej. del Norte 480 | 433-4040 |
| REMETAL / Av. Juan B. Justo 1616 | 400-0070 |
| ROSSO ACEROS / Lavalle 1470 | 420-5111 |

HOJALATERÍA

| | |
|--------------------------------------|----------|
| DOMINE, EDUARDO / Pje. Holmberg 2863 | 434-6960 |
| EL MECANO / Florida 3071 | 436-2915 |
| FORMOSO EDUARDO / Lavalle 2412 | 423-2823 |
| MODELO / Pje. Ramón y Cajal 172 | 427-4755 |

HORMIGÓN ELABORADO

| | |
|---|----------|
| HELPA S.R.L. / Monteagudo 49 | 430-0781 |
| HORMIGONERA FALIVENE S.A./ La Rioja 166 | 421-4498 |
| INGECO / Jujuy 4445 | 429-3029 |

HORMIGÓN ALISADO E IMPRESO

| | |
|---|---------------|
| AISLAR / Av Adolfo de la Vega 695 | 381 5102150 |
| KATZ / Av. Perón 1.700 L.I (YB) | 381-3035501 |
| MICROBEMENTO TUCUMÁN / Av. Mate de Luna 2214 | 381-4471247 |
| SALVATTORI / Lobo de la Vega 1095 | 381-6115611 |
| SOLUCIONES PROYECTABLES Av. Ejército del Norte 28 | 381-154481289 |
| TIKA / Av. Aconquija 2579 Loc. 1 - Y. B. | 154-258011 |

ILUMINACIÓN

| | |
|--|-------------|
| BP / San Martín 1.301 | 319-6601 |
| BP / Av. Aconquija 2.214 | 422-4427 |
| DANIEL / Jujuy esq. Piedras | 422-9992 |
| DIMATER / Av. Marina Alfaro 1140 | 420-5348/49 |
| DOMOTIC.IV / 24 de Septiembre 1.352 | 381-5087984 |
| ELEC. ITUARTE / Santiago 1014 (Casa central) | 381-2541457 |
| ELECTROSORIA / Jujuy 1083 | 424-7304 |
| EL FAROL S.R.L. / 24 de Setiembre 629 | 430-2593 |
| NOA INDUSTRIAL / Pje. Marconi 152 | 427-5383 |
| MEGA / Junín 212 | 430-0108 |
| PROLUX / 12 de Octubre 697 | 3816256112 |
| SANTIAGO KOHN / Maipú 485 | 431-1088 |
| SOFI / Av. Mitre 287 | 431-0906 |

IMPERMEABILIZACIONES

| | |
|---|---------------|
| A. CERVERA ING. / Santiago 2049 | 433-0110 |
| ADICEM / Av. Belgrano 1858 | 423-3402 |
| AISLAR / Av Adolfo de la Vega 695 | 381 5102150 |
| ALEM MATERIALES / Av. Alem 535 | 400-0060 |
| A TERMINACIONES | 381-5831429 |
| BERCOVICH / 24 de Setiembre 746 | 421-9178 |
| BERCOVICH / A.Lucero y C. Alvarez | 432-1616 |
| BERCOVICH / Ex ruta 9 km 1286 Bda. Rio Sali | 426-7431 |
| CASAARREGLOS / 1er Pje. 792 (Junín 2050) | 427-7928 |
| EL AMIGO / Ex ruta 9 km 1286 Bda. Rio Sali | 426-7431 |
| E.M.I. / Av.Roca 324 | 424-6524 |
| ESCULTOR / Timbó Viejo - Kilómetro 20 | 155-000599 |
| FINTUC / La Plata 1352 | 436-1046 |
| GENTILE TUCUMAN / Lavalle 2729 | 423-3131 |
| GIACOSA A y E / Marina Alfaro 1215 | 424-7863 |
| GIACOSA A y S / J. B. Justo 3400 | 427-4064 |
| GIACOSA ALFREDO / 24 de Septiembre 707 | 400-5295 |
| GIACOSA SILVIO / Suipacha 482 | 400-5371 |
| GIACOSA Y CIA. S.R.L. / Lavalle 1902 | 432-0207 |
| HIDROTECNICA DEL NOA / B. Aires 440 | 420-5881 |
| MEMBRANAZO / Av. Roca 2264 | 436-3588 |
| SERVI-OBRA / Av. Belgrano 1648 | 433-1806 |
| SOLUCIONES PROYECTABLES Av. Ejército del Norte 28 | 381-154481289 |
| TECNOPOP / San Lorenzo 2041 | 432-2253 |
| WEBER CONCREMAX / Juan B. Terán 249 | 400-6664 |

INMOBILIARIAS

| | |
|---|----------|
| CÁMARA DE INMOBILIARIAS / Santa Fe 640 | 422-8539 |
| ACOTTO Y ASOCIADOS / Rivadavia 253 | 422-7969 |
| ARQ. ANA M. GARZIA / Lamadrid 486 - 1ª-12 | 424-6424 |
| AYBAR / Marcos Paz 422 | 430-7130 |
| BACH PROPIEDADES / Laprida 194 | 422-0424 |

| | |
|--|-------------|
| BAIT / Lamadrid 339 | 420-1321 |
| BERNASCONI / San Martín 490 (YB) | 425-2965 |
| CAMEL / Galería Los Troncos (YB) | 425-1478 |
| CITY / Lamadrid 736 | 420-5025 |
| CLAVE INMOBILIARIA / Rioja esq. Gral. Paz | 424-8520 |
| COLO KETER / Monteagudo 476 | 430-4071 |
| COSSIO / Muñecas 110 - 2º P Of. I | 421-2802 |
| CRIMI Y ASOCIADOS / Santa Fe 309 | 430-7062 |
| DE LA SERNA PROP. / Gal. San Martín - Of.4 | 422-0405 |
| DEL JARDIN / Av. Sarmiento 1290 | 423-6959 |
| ELGART CONSTRUCC. / San Lorenzo 761 | 430-1735 |
| ESPACIOS / Junín 571 | 422-2022 |
| ESTUDIO M / 9 de Julio 437 - 1º A | 424-9579 |
| FELER / San Martín 623 - 6º | 430-2020 |
| FERULLO / Mendoza 490 - 1º P | 422-7002 |
| FORTALEZA S.R.L. / Las Heras 484 | 424-7585 |
| GARCIA NILSEN Y ASOCIADOS / Laprida 368 PB | 421-3366 |
| GIPSA / Junín 685 PB Of. 3 | 381-6781981 |
| ING. N. SIRCOVICI / Jujuy 412 | 400-0291 |
| ING. PEREZ JAIME / San Juan 1003 | 421-5842 |
| INVERSIONES INMOB. / Laprida 510 | 430-2256 |
| LABASTIDA / Santa Fe 485 | 422-0555 |
| LEON ALPEROVICH / Laprida 530 | 431-0575 |
| LEON Y MACIAS / C. Alvarez 566 | 430-3636 |
| MARCEL / 25 de Mayo 113 (Tafí Viejo) | 461-7285 |
| MASTER / C. Alvarez 434 | 421-8043 |
| MENHIRES / Santa Fe 640 | 422-8539 |
| MOLINA, JUAN PABLO / San Juan 984 - 1º | 422-1161 |
| OSTENGO / Av. Siria 1006 | 422-7684 |
| POLHAR / Monteagudo 563 (Tafí Viejo) | 461-8236 |
| ROJAS / Muñecas N° 110 - 3º Piso Of. 1 y 2 | 381-5953038 |
| RUIZ MIGUEL / Muñecas 85 - 2º E | 421-5553 |
| SALVATTORI / Lobo de la Vega 1095 | 381-6115611 |
| SCHILMAN / Av. Aconquija 1810 | 425-0938 |
| SCHILMAN / Marcos Paz 295 | 422-4488 |
| SOCOLSKI / Crisóstomo Alvarez 488 | 422-4301 |
| STAGNETTI / C. Alvarez 397 - 6º A | 430-1226 |
| STEINBERG / Muñecas 64 - 4º C | 421-5765 |
| STUDIO / Mendoza 301 | 422-7029 |
| TANOA / Laprida 597 | 421-7808 |
| TERCER MILENIO / Salta 126 | 430-4000 |
| TRAB / San Lorenzo 227 | 422-7376 |

SOLUCIONES TECNOLOGICAS

Servicio técnico
Smartphone
Notebook
Sistemas

WALTER QUINTEROS
COACH INFORMÁTICO

☎ 381-5619562

✉ walterquinteros@gmail.com

🌐 www.facebook.com/wqmobile

📍 Av. Siria 1365
San Miguel de Tucumán
Tucumán - Argentina

Intiplot

Copias de plano
Fotocopias
Copias Color
Ploteos
Scanear de Planos

Córdoba 950 S.M. de Tucumán
Tel: 4947837 - Cel: 0381-156098046
e mail: intiplot@yahoo.com.ar
intiplot@gmail.com
☎ +54 9 381 609-8046

| | | | | | |
|--|-------------|--|----------|--|--------------|
| TRIUMPH / San Martín 285 - 6° E | 430-7806 | GIACOSA Y CIA. S.R.L. / Ruta 38 | 439-2500 | DETTA COLLI / Perú Sud 447 (Tafi Viejo) | 461-7376 |
| TUCUMAN PROP/ C. Alvarez 1459 | 424-4677 | HIPER MADERAS / Av. Ej. del Norte 640 | 432-3439 | DISTRIBUIDORA LOURVAL / Bolivia 344 | 430-7441 |
| WAINER / Lamadrid 791 | 424-8906 | JACARANDA MADERAS SRL / Lavalle 2148 | 423-9302 | E.M.I. / Av.Roca 324 | 424-6524 |
| INSTALACIONES COMERCIALES | | | | | |
| CRUZ PRATS / Av. Roca 3995 | 433-0169 | LA ESQUINA / Jujuy esq Av. Roca | 420-3802 | E.M.I. / Av.Roca 3980 | 156-215273 |
| DIAZ MEINERS S.R.L. / Corrientes 2.151 | 433-0540 | LAS MALVINAS / Av.Las Bases 643 | | E.M.I. / Sgto. Cabral 44-BRS | 452-6135 |
| DISTRÍ-ESTANT / San Martín 1041 | 430-5727 | LOS CEDROS / Av. Siria 1699 | 427-4002 | EL AMIGO / Ex ruta 9 km 1286 Bda. Rio Sali | 426-7431 |
| NIVEL / Pje. Magallanes 2.051 (YB) | 381-6788631 | L.V.H. MADERA Y DISEÑO / Jujuy 1751 | 429-3008 | EL COLITA / M. Alfaro 1081 | 424-3509 |
| NORRY / J. Thames 263 | 423-6739 | MACAGNO MADERAS / Italia 2364 | 451-8277 | EL NEGRITO / Italia 262 (Lules) | |
| OLTEC CONST. SRL San Juan 454 (Of. 4) | 430-9194 | MADERAS YERBA BUENA / Crist. Colón 2.100 YB. | 425-1819 | E. RIO GRANDE S.R.L. / Necochea 225 4ºp | 0388-4232400 |
| OSSA Ingeniería / Av. Mate de Luna 1.620 5ºB | 381-2549359 | MADERERA SAN CARLOS / Ej. del Norte 1011 | 433-1143 | EL PORVENIR / Av. Belgrano 3276 | 423-7369 |
| SALVATTORI / Lobo de la Vega 1095 | 381-6115611 | MADERERA SAN MARTIN / Jujuy 1001 | 400-7213 | EL VIEJO ABASTO / Libertad 353 | 422-1947 |
| | | MADERNOA / Av. J. B. Justo 1527 | 428-2087 | EXPRESO SAN JOSE / Alfonsina Storni 97 | 427-3483 |
| | | MASINO, ANTONIO JUAN / Córdoba 1065 | 421-3726 | FERRETERA DEL ACONQUIJA / Aconq. 1996 | 425-3216 |
| | | ROCA MADERAS / Av. Roca 2929 | 423-8185 | FONTANA / Av. Belgrano 1904 | 423-6628 |
| | | TER-NOR / Marcos Paz 1977 | 423-1207 | GALVEZ HNOS. / Matheu 1907 | 424-3183 |

| | | | | | |
|--|---------------|--|------------|--|--|
| INSTALACIONES ELÉCTRICAS | | | | | |
| C.I.E. / San Juan 2224 | 432-1503 | MARMOLERÍAS | | | |
| CONEL S.R.L. / Av. Roca 2575 | 423-2561 | ARGAÑARAZ, ROLO / Amador Lucero 2100 | 436-4545 | | |
| ELEC. ITUARTE / Santiago 1014 (Casa central) | 381-2541457 | B&C MARMOLERIA / Santiago 4290 | 435-0749 | | |
| F & G INGENIERIA / Pje. 1º de Nov. 1335 | 432-0437 | BERRAL RAFAEL LEUIS / Asunción 210 | 155-933283 | | |
| HOGAR 24 X 7 / www.hogar24x7.ar | 381-6426969 | BLANGINO / CESCO / 12 de Oct. y Mendoza | 421-2485 | | |
| ING. CARLOS GRANDE / Ayacucho 591 - PB | 424-1534 | COZZI Y COZZI / Saavedra 427 | 423-7371 | | |
| LUMAT SRL / Catamarca 453 PB | 422-3722 | DECOR / Av. Siria 1418 | 430-0542 | | |
| MEGA ELECTRICIDAD / Junin 212 | 430-0108 | EMILIO ROSSI E HIJOS / Santiago 2412 | 432-3695 | | |
| MEGA ELECTRICIDAD / 24 de Sep. 1350 | 424-2300 | ING. ANTONIO MINA / Pueyrredón 954 | 436-9051 | | |
| N&G MONTAJES ELÉCTRICOS | 429-7650 | ITALMAR / Chacabuco 644 | 420-0205 | | |
| OLTEC CONST. SRL San Juan 454 (Of. 4) | 430-9194 | LABASTIDA JUAN / Córdoba 1161 | 431-0226 | | |
| PeLE / LAVALLE 868 8º C | 0381-424-1534 | LA VICTORIA / Pje. Japón 1521 | 436-4461 | | |
| RV INGENIERIA / Valdivia 3470 | 434-6040 | MAR / Catamarca 165 | 430-9581 | | |
| SAN VALERO SRL Fca. / Perú 540 | 422-4903 | MARM.LUJAN / Don Bosco 2490 | 451-4802 | | |
| SEDA / Frías Silva 164 | 423-0747 | MARM. MORALES / Paraguay 540 | 422-2645 | | |
| SEPÚLVEDA Y ASOC. / Santiago 1462 | 432-3218 | MARM. SORA / Av. Eva Perón 357, Lastenia | 426-1539 | | |

| | | | | | |
|--|-------------|---|--------------|--|--|
| INSTALACIONES SANITARIAS | | | | | |
| ARQ CABOCOTTA | 381-5566375 | MARM. ITALIA S.R.L. / Mendoza 1445 | 421-1749 | | |
| CASAARREGLOS / 1er Pje. 792 (Junin 2050) | 427-7928 | MARM. Y BUENA / Av. Solano Vera 1174 | 381-646-8392 | | |
| ING. CIVIL ESTEBAN MARTINEZ RIERA | 156-817712 | MINA NATALIO / Mendoza 1655 | 423-4589 | | |
| FIGUEREDO SANITARIOS / Rojas Paz 356 | 155-034337 | MOSAICOS CESCO HNOS. / 12 de Oct. 245 | 421-2485 | | |
| HIDROTECNICA DEL NOA / B. Aires 440 | 420-5881 | SBROCCO / Mendoza 3058 | 483-8741 | | |
| HOGAR 24 X 7 / www.hogar24x7.ar | 381-6426969 | TUCUMAN MARMOL / Av. Solano Vera 643-(YB) | 4234229 | | |
| MINAHK Instalaciones / Saavedra 1061 | 154-189066 | | | | |
| OLTEC CONST. SRL San Juan 454 (Of. 4) | 430-9194 | | | | |
| SALAZAR, DANIEL | 156-946397 | | | | |

| | | | | | |
|---|------------|--|--|--|--|
| LADRILLOS (CORTADAS DE) | | | | | |
| DAGHERO E HIJOS / Alvarez Condarco 951 | 400-0475 | | | | |
| INDUST. TUC. DEL LADRILLO / (Cruz Alta) | 426-4973 | | | | |
| LAS TALITAS / Ruta 305 Km 7,5 (Las Talitas) | 437-3536 | | | | |
| ROBERTO A. VILLAFANE / (Alderetes) | 156-815652 | | | | |

| | | | | | |
|---|----------|--|--|--|--|
| LADRILLOS HUECOS | | | | | |
| CERAM. MARCOS PAZ / F. Rossi 4º cdra. YB. | 435-2089 | | | | |

| | | | | | |
|--|-------------|--|--|--|--|
| LAJAS | | | | | |
| LAJAS NOROESTE / Av. A. de la Vega 709 | 432-2466 | | | | |
| PIRKA STONE / Av. Belgrano 1745 | 432-4180 | | | | |
| TUCUMÁN LAJAS / Av. Roca 3195 | 381-5172322 | | | | |

| | | | | | |
|---|--------------|--|--|--|--|
| LIMPIEZA DE OBRA | | | | | |
| CLEANER HOUSE / Frías Silva 36 - Of. 11 | 432-0681 | | | | |
| SAN LUIS CLEANING / Rondeau 1446 | 424-0100 | | | | |
| SEGURIDAD OMEGA / San Martín 2801 | 0381-4233322 | | | | |

| | | | | | |
|---|----------|--|--|--|--|
| LUSTRES Y LAQUEADOS | | | | | |
| LA CASA DEL LUSTRADOR / Avda. Alem 1001 | 436-0011 | | | | |

| | | | | | |
|---------------------------|---------------|--|--|--|--|
| LLANEADO MECÁNICO | | | | | |
| PALOMBI ARQUITECTO S.R.L. | 381-154481289 | | | | |

| | | | | | |
|--|--------------|--|--|--|--|
| MADERAS | | | | | |
| ACEVEDO / Libertad 391 | 423-0038 | | | | |
| A.L. CARPINTERIA C. del Perú 114 | 435-4528 | | | | |
| ASERRADERO 25 DE MAYO / 25 de M. 2165 | 427-6331 | | | | |
| CARPINTERIA MOLINA / Ex ruta 301 Km. 5 / 1/2 | 485-0168 | | | | |
| CINELLI S.A. / Lavalle 1560 | 424-3424 | | | | |
| CORR. ACONQUIJA / San Lorenzo 1355 | 424-4258 | | | | |
| DENIS MADERAS / Burela 20 | 0388-4258189 | | | | |
| DISTRIB. BELGRANO / Av. Belgrano 1964 | 432-3131 | | | | |
| DISTRIB. LAMADRID / Ej. del Norte 395 | 423-0634 | | | | |
| EL CONDOR / Uruguay 1104 | 432-8759 | | | | |
| GIACOSA A y E / Marina Alfaro 1215 | 424-7863 | | | | |
| GIACOSA A y S / J. B. Justo 3400 | 427-4064 | | | | |
| GIACOSA SILVIO / Suipacha 482 | 400-5371 | | | | |
| GIACOSA Y CIA. S.R.L. / Lavalle 1902 | 432-0207 | | | | |

| | | | | | |
|---|----------------|--|--|--|--|
| MATERIALES DE CONSTRUCCION | | | | | |
| ANGELO / Av. M. Díaz y S. Cabral (BRS) | 426-4973 | | | | |
| ARCON / San Martín 1058 (Concep.) | (03865)422-537 | | | | |
| ARCON / Critto y Baden (T. del Valle) | 156-93434 | | | | |
| BERCOVICH / 24 de Setiembre 746 | 421-8691 | | | | |
| BERCOVICH / A. Lucero y C. Alvarez | 432-1616 | | | | |
| BERCOVICH / España 631 (Concep.) | 03865-421943 | | | | |
| BERCOVICH / Ex ruta 9 km 1286 Bda. Rio Sali | 426-7431 | | | | |
| BICHARA / Chile 551 | 422-4504 | | | | |
| BORTOLOTTI / Av. Mitre 1606 | 423-7538 | | | | |
| BOLIVAR MATERIALES / Bolívar 1640 | 381-424-3772 | | | | |
| BUILDING MAT. / Lucas Córdoba 823 | 433-0483 | | | | |
| C.E.A.R. MATERIALES / Pje. Lima 2313 | 423-0734 | | | | |
| CONSTRUFER / Av. Aconquija 1996 (YB) | 425-3605 | | | | |
| CONSTRUBANDA / Av. Monseñor Jesús Díaz 205 | | | | | |
| Banda del Río Salí | 381-426-7956 | | | | |
| CORRALON ALEM / Av. Alem 535 | 400-0060 | | | | |
| CORRALON 24 / 24 de Setiembre 387 (BRS) | 421-3333 | | | | |
| CORRALON 70 / Italia 4581 | 434-4431 | | | | |
| CORR. ACONQUIJA / San Lorenzo 1355 | 424-4258 | | | | |
| CORRALON ALSINA / Alsina y Buenos Aires | 424-2466 | | | | |
| CORRALON BOLIVIA / Chile 150 | 422-9066 | | | | |
| CORRALON DEL PORVENIR / Av Roca 2513 | 423-2355 | | | | |
| CORRALON DELPERO / Ej. del Norte 142 | 423-4724 | | | | |
| CORRALON LAVAISSSE / Lavaisse 1671 | 424-5599 | | | | |
| CORRALÓN.NET | 381-3336333 | | | | |
| CORRALON ROCA / Av. Roca 300 (Tafi Viejo) | 461-5214 | | | | |
| CORRALON SAN FRANCISCO / Bolívar 1590 | 424-2166 | | | | |
| CORRALON SAN JAVIER / Av. Aconquija 2349 | 425-0993 | | | | |
| CORRALON SAN JUAN / San Juan 3552 | 423-6342 | | | | |
| CORR. SAN LORENZO / Gdor. del Campo 742 | 428-2037 | | | | |
| CORRALONES DEL SUR / 9 de Julio y Matheu | 429-0391 | | | | |
| CORR. YERBA BUENA / Aconquija 2094 (YB) | 425-5252 | | | | |
| DE LA JARA / Fco. de Aguirre 1532 | 423-2510 | | | | |
| DEPOSITO OLIVERI / Reconquista 95 (YB) | 425-2252 | | | | |

| | | | | | |
|--|--------------|--|--|--|--|
| MATERIALES ELÉCTRICOS ILUMINACIÓN | | | | | |
| ABB TUBIO / Ruta Nac. 157 - Bella Vista | 428-0205 | | | | |
| ALEM MATERIALES / Av. Alem 535 | 400-0060 | | | | |
| ALTER / San Martín 1002 | 421-3572 | | | | |
| ALTO VOLTAJE / Rivadavia 726 | 430-1666 | | | | |
| AMPERE / Av. Solano Vera 671 (YB) | 381-430-0734 | | | | |
| ARTELUM / Maipú 35 | 421-9326 | | | | |
| BOLIVAR MATERIALES / Bolívar 1640 | 381-424-3772 | | | | |
| BP / San Martín 1.301 | 319-6601 | | | | |
| BP / Av. Aconquija 2.214 | 422-4427 | | | | |
| BORTOLOTTI / Av. Mitre 1602 | 433-1130 | | | | |
| C.B.N. / Av. Belgrano 1681 | 423-8769 | | | | |
| C.J. ELECTRICIDAD / Córdoba 834 | 421-0337 | | | | |
| CASA ARREGLOS / Av. Siria 1.296 | 421-5595 | | | | |
| CASA MALKIND S.A. / Laprida 250 | 421-6189 | | | | |
| CASA ROTELLA / Catamarca 217 | 421-1016 | | | | |
| COMERCIAL COLON / Av. Colón 107 | 433-0646 | | | | |
| CONEL S.R.L. / Av. Roca 2575 | 423-2561 | | | | |
| CONTACTO / San Martín 1074 | 421-5612 | | | | |
| CORRALON ROCA / Av. Roca 300 (T. Viejo) | 461-5214 | | | | |
| DANIEL ILUMINACION / Jujuy y Las Piedras | 422-9992 | | | | |
| D.F.B. / Av. Aconquija 1996 (Yerba Buena) | 425-6034 | | | | |
| DIMATER / Av. Marina Alfaro 1140 | 420-5348/49 | | | | |
| ELEC. ITUARTE / Santiago 1014 (Casa central) | 381-2541457 | | | | |
| ELECTROSORIA / Jujuy 1083 | 424-7304 | | | | |
| EL FAROL S.R.L. / 24 de Setiembre 629 | 430-2593 | | | | |
| EL KAIREL ILUMINACION / Maipú 350 | 422-7669 | | | | |
| ELECTRO ALEM / Av. Alem 321 | 424-0120 | | | | |
| ELECTRO ROCA / Av. Roca 489 | 424-6038 | | | | |
| ELECTRO SORIA / Jujuy 1083 | 424-6730 | | | | |
| ELECTRO MAT S.R.L. / Alvear 952 | 0388-423476 | | | | |
| FASE / San Juan 1054 | 400-4701 | | | | |
| LA ESQUINA / Jujuy esq Av. Roca | 420-3802 | | | | |
| LUCES / Munecas 280 | 421-5877 | | | | |
| MATELEC / Cordoba 952 | 431-1444 | | | | |
| MEGA ELECTRICIDAD / Junin 212 | 430-0108 | | | | |
| MEGA ELECTRICIDAD / 24 de Sep. 1350 | 424-2300 | | | | |
| OESTE ELECTRICIDAD / Aconquija 2040 (YB) | 425-0946 | | | | |
| PINT. YERBA BUENA / Aragón 25 (YB) | 425-1525 | | | | |
| POLOS / Mendoza 767 | 400-7518 | | | | |
| POSITRON / C. Alvarez 1833 | 423-9740 | | | | |
| SANTIAGO KOHN / Maipú 485 | 431-1088 | | | | |
| SAN VALERO SRL Fca. / Perú 540 | 427-4788 | | | | |
| SEPÚLVEDA Y ASOC. / Santiago 1462 | 432-3218 | | | | |
| SOFI ILUMINACION / Av. Mitre 287 | 431-0906 | | | | |
| TUCUMAN ELECTRICA / Ej. del Norte 928 | 423-7081 | | | | |
| VICO / San Martín 367 | 421-9937 | | | | |

| | | | | | |
|-----------------------------------|-------------|--|--|--|--|
| MEMBRANAS | | | | | |
| A TERMINACIONES | 381-5831429 | | | | |
| SALVATTORI / Lobo de la Vega 1095 | 381-6115611 | | | | |



SANTIAGO KOHN

59 AÑOS ACOMPAÑANDO TUS PROYECTOS

www.santiagokohn.com.ar

@santiagokohnsa

Maipú 485 | S. M. de Tucumán (0381) 431-1088

Av. Aconquija 755 | Yerba Buena 381 304-8580

Servicio Técnico EL PROVINCIAL

Cocinas - Termotanques
Calefones - Arreglos - Limpieza
Instalación y service de Split
Electricidad domiciliaria
Reparación artefactos del hogar
Flete y herrería



Rubén: 3816421304
Av. Roca 777

MOLDURAS

| | |
|---|----------|
| CIA. MINERA DEL NORTE / Marcos Paz 2065 | 423-4239 |
| MORAN REVESTIMIENTOS / Av. Mitre 217 | 422-2692 |
| REMOAR / Muñecas 340 | 421-7807 |
| TECNOPOR / San Lorenzo 2041 | 432-2253 |

MONTAJES ELECTRICOS

| | |
|-----------------------------------|----------|
| NOA INDUSTRIAL / Pje. Marconi 152 | 427-5383 |
| N&G MONTAJES ELÉCTRICOS | 429-7650 |

MORTEROS PROYECTADOS

| | |
|--|---------------|
| SOLUCIONES PROYECTABLES Av Ejército del Norte 28 | 381-154481289 |
| PROYECTAR / contacto@proyectarsrl.com | 0381-6009464 |

MOSAICOS (FÁBRICAS)

| | |
|---|--------------|
| BLANGINO / CESCO / 12 de Oct. 245 | 430-0325 |
| BOLIVAR MATERIALES / Bolívar 1640 | 381-424-3772 |
| LABASTIDA JUAN / Córdoba 1161 | 431-0226 |
| MAR / Catamarca 165 | 430-9581 |
| MARM. ITALIA S.R.L. / Mendoza 1445 | 421-1749 |
| MOSAICOS LUQUE / Sto. Domingo 1ºc. (YB) | 435-1165 |
| PIRKA STONE / Av. Belgrano 1745 | 432-4180 |
| PISONOR / Lavalle 2627 | 433-1023 |
| TUCUMAN MARMOL / Av. Solano Vera 643-(YB) | 423-4229 |

MOTORES ELÉCTRICOS

| | |
|---------------------------------------|----------|
| FERRING S.R.L. / Buenos Aires 843 | 424-9250 |
| HUINCA RENANCO NORTE / 9 de Julio 880 | 424-5023 |
| MAROLA / Libertad 462 | 424-7326 |
| MERKUSA / 12 de Octubre 845 | 423-7474 |

MOVIMIENTOS DE SUELO

| | |
|------------------|-------------|
| TUCS ADOQUINADOS | 381-5831429 |
| EMEZETA | 381-6781961 |

MUEBLES DE HIERRO / METÁLICOS

| | |
|-------------------------------------|----------|
| ATENCIA (Bronces) / López Mañán 595 | 429-4956 |
| BIGON HINOS. / Italia 1364 | 432-7128 |
| DECORMETAL / Av. Sarmiento 1293 | 432-4050 |
| DELAPORTE / Crisóstomo Álvarez 471 | 421-8202 |
| DESIGNER / San Juan 431 | 421-4427 |

MUEBLES DE MADERA (FÁBRICAS)

| | |
|--|---------------------------|
| Aberturas SAN ANTONIO / Av. B. Terán 135 | 421-5556 |
| ACEVEDO / Libertad 391 | 423-0038 |
| COPPENS / La Plata 1060 | 424-4714 |
| CRUZ PRATS / Av. Roca 3995 | 433-0169 |
| DAMO / Daniel Molina | 381-6416462 |
| DECONOR / Junín esq. Corrientes | 421-0642 |
| DIAZ MEINERS S.R.L. / Corrientes 2.151 | 433-0540 |
| EBANISTERIA MEDINA / R. Guiraldes 961 | 431-1152 |
| EL ARTESANAL / Av. Aconquija 2032 (YB) | 425-1918 |
| EL CASTORCITO / Salta Esq. Chile | 156-497704 |
| EL SUENITO / Av. Siria 1185 | 154-445959 |
| FERRER AGUIRRE MUEBLES | 381-6588777 y 381-5555037 |
| IDECOR / San Juan 1854 | 423-0087 |
| INDRES S.A. / Congreso 1182 | 424-2325 |
| INTERNI / Maipú 334 | 431-0503 |
| LA OMA / Av. Siria 1704 | 427-9491 |
| LEMMA AMOB. / Catamarca 270 | 421-6688 |
| LVIH / Salta 381 | 430-1633 |
| MACIZOS / Córdoba 838 | 424-4383 |
| MUNDO HOUSE / Av. Mitre 564 | 432-0145 |
| NIVEL / Pje. Magallanes 2.051 (YB) | 381-6788631 |
| NORTE ALGARROBO Av. Ej. del Norte 944 | 433-3621 |
| NOVESTYLE / Av. Solano Vera 1000 (YB) | 425-5811 |
| PLATINUM / Jujuy 19 | 431-0516 |
| QUAM | 381-6400959 y 381-6530924 |
| REMOAR / Muñecas 340 | 421-7807 |

| | |
|---------------------------------------|----------|
| SAENZ PEÑA Aberturas / Av. S. Peña 15 | 431-2258 |
| SINTESSIS / Av. Roca 3200 | 436-0837 |
| VIVIENDAS TUCUMANAS / Lavalle 2661 | 423-3136 |

OBRAS VIALES

| | |
|---|-------------|
| LA GARZA - VIAL GRUAS / San Miguel 1885 | 423-4878 |
| OLTEC CONST. SRL San Juan 454 (Of. 4) | 430-9194 |
| TUCS ADOQUINADOS | 381-5831429 |

PAISAJISMO

| | |
|---------------------------------------|-------------|
| CAROLINA PAZ POSSE - ELMA CAPURRO | 381-5037614 |
| GREEN DESING | 381-6455423 |
| SILVIO OVEJERO Ing. Agr. / Paisajista | 381-4736817 |

PANELES SOLARES Y ENERGÍAS RENOVABLES

| | |
|----------------------------------|-------------|
| DECU3 / Lobo de la Vega 1284, YB | 381-3170801 |
| DIMATER / Av. Marina Alfaro 1140 | 420-5348/49 |
| GMKT / Cuba 53 | 450-0911 |
| PANELES SOLARES TUCUMÁN | 381-4178425 |

PAVIMENTOS ARTICULADOS

| | |
|------------------|-------------|
| TUCS ADOQUINADOS | 381-5831429 |
|------------------|-------------|

PERFILES DE ALUMINIO

| | |
|------------------------------|-------------|
| ALUNORT / Amador Lucero 253 | 423-1421 |
| CL GROUP info@clgroup.com.ar | 381-5723222 |

PERFORACIONES

| | |
|---------------------------------------|----------|
| EXCAVACIONES TUCUMÁN / La Rioja 876 | 424-1302 |
| GEO S.R.L. / Crisóstomo Álvarez 2451 | 423-6217 |
| LUIS ALCOVER / G. del Campo 1157 | 431-1028 |
| OLTEC CONST. SRL San Juan 454 (Of. 4) | 430-9194 |
| PERFORACIONES Y SERVIC. / Lavalle 830 | 424-5575 |

PILETAS Y ARTÍCULOS

| | |
|--|-------------|
| AQUAFLOSS / Av. Aconquija 395 (YB) | 435-4239 |
| AQUATIKA PISCINAS | 154-779657 |
| AZUL PILETAS / Av. Mitre 235 | 430-6718 |
| CASTRO / Alberdi 454 | 424-2100 |
| EMILIO LOPEZ PISCINAS | 155-309760 |
| HIDROTECNICA DEL NOA / B. Aires 440 | 420-5881 |
| IPT / Ruta 9 - Km 1307 (Los Nogales) | 492-1193 |
| LABASTIDA JUAN / Córdoba 1161 | 431-0226 |
| PILETAS / Av. Aconquija 182 (YB) | 435-0100 |
| PILETAS DINO / Km. 1294 - Av. Circunvalación - Ruta Nac. 9 | 3814135950 |
| RYMAC S.A. / Salta 156 | 422-2858 |
| SALVATTORI / Lobo de la Vega 1095 | 381-6115611 |

| | |
|---|--------------|
| SOLD-PLAST / San Lorenzo 2063 | 423-2401 |
| ZERAMIKO / 24 de septiembre 731 | 381-4229046 |
| ZERAMIKO / Av. Sáenz Peña 602 | 381-4242600 |
| ZERAMIKO / España esq. Ruta Nac. n° 38. | 3865-424100 |
| ZERAMIKO / Av. Solano Vera 293 Y. B. | 381 425-8012 |

PINTURAS EN OBRA

| | |
|---|-------------|
| AISLAR / Av Adolfo de la Vega 695 | 381 5102150 |
| AVILA PROYECTABLES | 3815-725613 |
| A TERMINACIONES | 381-5831429 |
| HOGAR 24 X 7 / www.hogar24x7.ar | 381 6426969 |
| RUBÉN RODRÍGUEZ / Isabel la Católica 2450 | 156819221 |

PINTURERÍAS

| | |
|--|--------------|
| AEROPUERTO / Av. Gob. del Campo 1257 | 428-1492 |
| AEROPUERTO / Av. Benjamín Araoz 1196 | 430-3540 |
| AISLAR / Av Adolfo de la Vega 695 | 381 5102150 |
| ALEM MATERIALES / Av. Alem 535 | 400-0060 |
| A TERMINACIONES | 381-5831429 |
| A&G / Rondeau 251 | 424-7407 |
| BOLIVAR MATERIALES / Bolívar 1640 | 381-424-3772 |
| BULONERÍA BELGRANO / Av. Belgrano 1534 | 423-4670 |
| CASA ROTELLA / Catamarca 217 | 421-1016 |
| CASA SERRANO / Córdoba 300 | 421-7323 |
| CONCHA, ALBERTO / Santiago 2528 | 155-953207 |
| CONSTRUBANDA / Av. Monseñor Jesús Díaz 205 | 381-426-7956 |
| Banda del Río Salí | 434-4431 |
| CORRALON 70 / Italia 4581 | 424-2466 |
| CORRALON ALSINA / Alsina y Bs. Aires | 424-1748 |
| CORRALON AVENIDA / Jujuy 1520 | 439-4741 |
| CORR. EL AMIGO / Av. Roca y A. Guzmán | 461-5214 |
| CORRALON ROCA / Av. Roca 300 (T. Viejo) | 425-2252 |
| DEPOSITO OLMIERI / Reconquista 95 (YB) | 425-6034 |
| D.F.B. / Av. Aconquija 1996 (YB) | 423-7369 |
| EL PORVENIR / Av. Belgrano 3276 | 424-6524 |
| E.M.I. / Av. Roca 324 | 452-6135 |
| E.M.I. / Sgto. Cabral 44-BRS | 0388-4237180 |
| EXODO / A. Fascio 706 | 422-5700 |
| ESPAÑA / Av. J. B. Justo 974 | 435-1823 |
| ESPAÑA / Av. Mate de Luna y C. del Perú | 421-8365 |
| FERRERIT / San Martín 1080 | 425-3216 |
| FERRERITA DEL ACONQUIJA / Aconq. 1996 | 432-2516 |
| FERRERITA INTEGRAL Av. Belgrano 2546 | 430-4572 |
| FERRERITA ROTELLA / San Juan 592 | 400-5673 |
| FERRICOLOR / Av. Roca 1663 | 424-9250 |
| FERRING S.R.L. / Buenos Aires 843 | 424-5023 |
| HUINCA RENANCO / 9 de Julio 880 | 155-0031138 |
| IMPETUC / Bolívar 2708 | 423-7900 |
| ING. EN REVESTIMIENTOS / Santa Fe 3008 | 434-4868 |
| LA ESQUINA ROSADA / Viamonte 1853 | 430-1998 |
| LA ESQUINA ROSADA / Las Piedras y La Rioja | 421-7328 |
| MUNDO FERRETERO / Mendoza 892 | 424-6914 |
| NAVAS PINTURERÍA / Av. Alem 170 | 432-0030 |
| NAVAS PINTURERÍA / Av. Mitre 667 | 421-5537 |
| NAVAS PINTURERÍA / Av. Sarmiento 135 | |

| | |
|--|------------|
| NAVAS PINTURERÍA / Av. Roca 291 | 420-0016 |
| NAVAS PINTURERÍA / Hiper Construcción | 427-9760 |
| PINTURAS 2000 / Av. Salta y Uruguay | 422-4440 |
| PINTURERIA DEL CENTRO / Junín 202 | 422-0220 |
| PINTURERIA DEL CENTRO / Av. Mitre 299 | 431-1609 |
| PINTURERIA MARTIN / Av. Roca 2579 | 423-3437 |
| PINTURERIA MAX / Catamarca 222 | 422-4014 |
| PINTURERIA NELLY / Av. Alem 61 (T. Viejo) | 461-8151 |
| PINTURERIA PAZ / Av. Belgrano 1563 | 423-6470 |
| PINTURERIAS SAN JUAN / San Juan 3513 | 433-1064 |
| PINTURERIAS SAN JUAN / Av. Siria 1722 | 427-7610 |
| PINT. SAENZ PEÑA / Av. Saenz Peña 648 | 424-8141 |
| PINTURERIA ROCA / Av. Roca 1748 | 436-4563 |
| PINT.Y FERR. Y. BUENA / Aragón 25 (YB) | 425-1525 |
| PINT.Y FERR.DEL PERU / Aconquija 152 (YB) | 425-2295 |
| RODRIGUEZ, RUBEN / I. La Católica 2450 | 156-819221 |
| RED DE COLORES / Av. Roca 291 | 420-0016 |
| ROMAT PINT. / Av. Ejército del Norte 64 | 423-4807 |
| SAN CAYETANO / Av. Roca 45 | 424-6590 |
| SILVA PINTURERIA / Av. Colón 120 | 432-0323 |
| SILVA PINTURERIA / Av. Belgrano y Viamonte | 423-2168 |
| SILVA PINTURERIA / Avellaneda y Corrientes | 422-6113 |
| SILVA PINTURERIA / Av. Aconquija 2091 | 425-3191 |
| TERSUAJE (Dist.) / Roque R. Aragón 162 | 427-4122 |
| TUCUMANCHAS / San Juan 1153 | 400-0308 |

PISOS DE MADERA

| | |
|---|-------------|
| ACEVEDO / Libertad 391 | 423-0038 |
| AGUAMADERA / arqtoledo@arnet.com.ar | 154-732006 |
| ARAOZ BENJAMIN / San Martín 1456 | 430-7586 |
| CINELLU S.A. / Lavalle 1560 | 424-3424 |
| CRUZ PRATS / Av. Roca 3995 | 433-0169 |
| DF NOA / Rivadavia 1491 | 421-0636 |
| DIAZ MEINERS S.R.L. / Corrientes 2.151 | 433-0540 |
| EL NORTEÑO PARQUET / Lavalle 2398 | 423-2001 |
| INDUSPARQUET / Av. Aconquija 285 (YB) | 3875749561 |
| MADERNOA / Av. Juan B. Justo 1527 | 428-2087 |
| MASINO, ANTONIO JUAN / Córdoba 1065 | 421-3726 |
| MORAN REVESTIMIENTOS / Av. Mitre 217 | 422-2692 |
| PARQUETS CHOCOBARES / Av. Mitre 3112 (T. Viejo) | |
| PATAGONI FLOORING / Av. Aconquija 749 | 381-4352733 |
| PIRKA STONE / Av. Belgrano 1745 | 432-4180 |
| SINTESSIS / Av. Roca 3200 | 436-0837 |

PISOS DE HORMIGÓN

| | |
|--|-------------|
| FORJAS / Av. Roca 2443 | 436-3600 |
| MICROCEMENTO TUCUMÁN / Av. Mate de Luna 2214 | 381-4471247 |
| PIRKA STONE / Av. Belgrano 1745 | 432-4180 |
| SALVATTORI / Lobo de la Vega 1095 Y.B. | 381-6115611 |
| TIKA / Av. Aconquija 2579 Loc. 1 - Y. B. | 154-258011 |

PISOS INDUSTRIALES

| | |
|--|-------------|
| FORJAS / Av. Roca 2443 | 436-3600 |
| MICROCEMENTO TUCUMÁN / Av. Mate de Luna 2214 | 381-4471247 |
| PIRKA STONE / Av. Belgrano 1745 | 432-4180 |
| SALVATTORI / Lobo de la Vega 1095 Y.B. | 381-6115611 |
| TIKA / Av. Aconquija 2579 Loc. 1 - Y. B. | 154-258011 |

PISOS DE MICROCEMENTO

| | |
|--|-------------|
| MICROCEMENTO TUCUMÁN / Av. Mate de Luna 2214 | 381-4471247 |
| SALVATTORI / Lobo de la Vega 1095 Y.B. | 381-6115611 |
| TIKA / Av. Aconquija 2579 Loc. 1 - Y. B. | 154-258011 |

PLACARES

| | |
|---|--------------|
| BERCOVICH / 24 de Setiembre 746 | 421-8691 |
| BERCOVICH / A. Lucero y C. Alvarez | 432-1616 |
| BERCOVICH / España 631 (Concep.) | 03865-421943 |
| BERCOVICH / Ex ruta 9 km 1286 Bda. Rio Salí | 426-7431 |
| BIGON HINOS. / Italia 1364 | 432-7128 |
| CARPINTERÍA MOLINA / Bolivia 4698 | 485-0168 |
| CORR. ACONQUIJA / San Lorenzo 1355 | 424-4258 |
| DECONOR / Junín esq. Corrientes | 421-0642 |

J&R GeoServices
Water / Soils / Environment

Estudio de Geología Aplicada

- ❖ Estudios Geotécnicos y Perforaciones
- ❖ Estudios Hidrogeológicos
- ❖ Relevamientos Topográficos
- ❖ Estudios de Impacto Ambiental
- ❖ Relevamientos y Análisis de SIG

0381 5397794
jorgerasuk@hotmail.com

EL AMIGO / Ex ruta 9 km 1286 Bda. Rio Sali 426-7431
 LEMMA AMOB. / Catamarca 270 421-6688
 LVH / Salta 381 430-1633
 KRANSA S.R.L. / Canal Yerba Buena 4400 439-2711
 NIVEL / Pje. Magallanes 2.051 (YB) 381-6788631

PLACAS ANTIHUMEDAD

BPA Placas Antihumedad / Av. Belgrano 1.962 381-4744359

PLACAS DECORATIVAS

SALVATTORI / Lobo de la Vega 1095 YB. 381-6115611

PLANOS SANITARIOS Y S^C/INCENDIOS

ARQ CABOCOTTA 381-5566375

PLOTEADO DE PLANOS

ARCO / Lavalle 426 424-5955
 ARQUIGRAF / Pje. Bertrés 211 430-0761
 CADA CONSULT / San Juan 451 430-3030
 COPITEC / San Martín 660 422-7065
 DIVISION COPIADO / Muñecas 425 497-5713
 IMPRESIONAR / Av. Roca 378 424-4293
 INTIPILOT / Córdoba 950 422-3412
 IPP / Av. Aconquija 1832 425-4926
 LINEAS ESTUDIO / San Luis 284 424-9134
 PUBLIC GRAFF / Ramirez de Velazco 673 423-4029
 SOLUCIÓN GRAFICA / Lavalle 650 424-9642
 STUDIO 83 155-989989 / 156-250599

POLIURETANO INYECTADO

ADICEM / Av. Belgrano 1858 423-3402
 NORRY / J. Thames 263 423-6739
 OSCAR BASILOTTA e Hijos / Bolivia 4781 434-7488

PORTONES AUTOMÁTICOS

AUTOMAT. TUCUMÁN / Córdoba 480 - (YB) 435-5414
 CONTROL / 24 de Setiembre y Jujuy 422-9695
 DANIEL INGENIERIA / Jujuy esq. Las Piedras 497-7889
 FABI-COR / Ayacucho 53 421-7288
 FORJAS / Av. Roca 2443 436-3600
 INYÉSER / Lavalle 2665 432-3232
 MARTÍN MANZUR / Corrientes 4338 435-6751
 SEGURIDAD OMEGA / San Martín 2801 0381-4233322
 TECNOMUNDO / Reconquista 675 (T. Viejo) 461-7714

PREMOLDEADOS

ARTE & DISEÑO / Solano Vera 2700 (YB) 425-4880
 CLEMENTE J. TURBAY / Diagonal Juan XXIII 433-0299
 INSTELEC / Italia 2464 423-8795
 ITECH / Frías Silva 36 - 1º piso, of. 8 433-0883
 PREMOL S.R.L. / Av. del Río S/n (Las Talitas) 461-6904
 PREMOLDEADOS PARANA / Güemes 1040 436-3999
 TENSOLITE SRL / Ruta 9 km 1298 437-0710
 VIGUETAS Y CERAMICOS / Roca y San Luis 424-7803

PRODUCTOS QUÍMICOS PARA LA CONSTRUCCIÓN

ADICEM / Av. Belgrano 1858 423-3402
 AISLAR / Av. Adolfo de la Vega 695 381 5102150
 CARLOS RUIZ & CIA. / J. B. Justo 960 421-8290
 CORR. EL AMIGO / Av. Roca y A. Guzmán 439-4741
 FINTEUC / La Plata 1352 436-1046
 WEBER CONCREMAX / Juan B. Terán 249 400-6664

P.V.C.

BERCOVICH / 24 de Setiembre 746 421-8691
 BERCOVICH / A. Lucero y C. Alvarez 432-1616
 BERCOVICH / España 631 (Concep.) 03865-421943
 CASTRO / Alberdi 454 424-2100
 EL AMIGO / Ex ruta 9 km 1286 Bda. Rio Sali 426-7431
 E.M.I. / Av.Roca 324 424-6524
 E.M.I. / Av.Roca 3980 156-215273
 E.M.I. / Sgto. Cabral 44-BRS 452-6135
 GENTILE / Lavalle 2729 423-3131
 PVC TUCUMAN / Av. Belgrano 1535 423-8198
 PLASTICOS / Av. Roca 2263 433-1666
 ZERAMIKO / 24 de septiembre 731 381-4229046
 ZERAMIKO / Av. Sáenz Peña 602 381-4242600
 ZERAMIKO / España esq. Ruta Nac. n° 38. 3865-424100
 ZERAMIKO / Av. Solano Vera 293 Y. B. 381 425-8012

REDES DE GAS MEDICINALES

SEI gases medicinales / Florida 664 4240266

REFACCIONES

ARQ. BURGOS / 1er Pje. 792 (Junín 2050) 427-7928
 BLANCO, MARTÍN / estudioblaszak@yahoo.com 422-2313
 SALVATTORI / Lobo de la Vega 1095 YB. 381-6115611

REFRACTARIOS

BERCOVICH / 24 de Setiembre 746 421-8691
 BERCOVICH / A. Lucero y C. Alvarez 432-1616
 BERCOVICH / España 631 (Concep.) 03865-421943
 ALEM MATERIALES / Av. Alem 535 400-0060
 EL AMIGO / Ex ruta 9 km 1286 Bda. Rio Sali 426-7431
 E.M.I. / Av.Roca 324 424-6524
 E.M.I. / Av.Roca 3980 156-215273
 E.M.I. / Sgto. Cabral 44-BRS 452-6135
 HIDROTECNICA DEL NOA / B. Aires 440 420-5881
 LAJAS NOROESTE / Av. A. de la Vega 709 432-2466
 TUCUMÁN LAJAS / Av. Roca 3195 381-5172322
 ZERAMIKO / 24 de septiembre 731 381-4229046

VITRIU VIDRIOS

CRISTALES • ESPEJOS • TEMPLADOS
POLICARBORNATOS • BALDOSAS DE VIDRIOS
BISELADOS • CARPINTERIA DE ALUMINIO





España 1234/40 San Miguel de Tucumán / Tel/Fax (0381) 433 - 0469 / 432 - 4996
e-mail: info@vitriuidrios.com



Ordoñez VIDRIOS

Av. Rivadavia 1615 - Alderetes, Tucumán / Tel: 381-5446584 / 4945564
e-mail: ordonezvidrios@gmail.com

ZERAMIKO / Av. Sáenz Peña 602 381-4242600
 ZERAMIKO / España esq. Ruta Nac. n° 38. 3865-424100
 ZERAMIKO / Av. Solano Vera 293 Y. B. 381 425-8012

REVESTIMIENTOS Y CIELORRASOS

AISLAR / Av Adolfo de la Vega 695 381 5102150
 BERCOVICH / 24 de Setiembre 746 421-9178
 BERCOVICH / A. Lucero y C. Alvarez 432-1616
 BLANGINO / CESCA / 12 de Oct. y Mendoza 421-2485
 BOLÍVAR MATERIALES / Bolívar 1640 381-424-3772
 CASTRO / Alberdi 454 424-2100
 CENTROPLAC / San Luis 20 420-1301
 CORR. ACONQUIJA / San Lorenzo 1355 424-4258
 CORRALON ALEM / Av. Alem 535 400-0060
 DISTRIB.LAMADRID / Ej. del Norte 395 423-0634
 EL AMIGO / Ex ruta 9 km 1286 Bda. Rio Sali 426-7431
 E.M.I. / Av.Roca 324 424-6524
 FABI-COR / Ayacucho 53 421-7288
 IGGAM 156-781590
 IMAGINARIA / J. Colombres 196 421-0057
 INDUSPARQUET / Av. Aconquija 285 (YB) 3875749561
 JAVIER SOLANA / Lavalle 864 424-8199
 KATZ / Av. Perón I.700 L.I (YB) 381-3035501
 MARMOLERIA MORALES / Paraguay 540 422-2645
 MARMOLES CESCA HNOS. / Mendoza 1449 422-8793
 MICROCEMENTO TUCUMÁN / Av. Mate de Luna 2214 381-4471247
 MORAN REVESTIMIENTOS / Av. Mitre 217 422-2692
 NORRY / J. Thames 263 423-6739
 PIRKA STONE / Av. Belgrano 1745 432-4180
 ROSSO MATERIALES / Av. Alem 595 420-5000
 TARQUINI / Pje. Pedro de Valdivia 3564 155-888774
 TECNOPOR San Lorenzo 2041 432-2253
 TUCUMÁN LAJAS / Av. Roca 3195 381-5172322
 VELVET / Marcos Paz 2065 433-3179
 ZERAMIKO / 24 de septiembre 731 381-4229046
 ZERAMIKO / Av. Sáenz Peña 602 381-4242600
 ZERAMIKO / España esq. Ruta Nac. n° 38. 3865-424100
 ZERAMIKO / Av. Solano Vera 293 Y. B. 381 425-8012

BERCOVICH / España 631 (Concep.) 03865-421943
 BERCOVICH / Ex ruta 9 km 1286 Bda. Rio Sali 426-7431
 BOLÍVAR MATERIALES / Bolívar 1640 381-424-3772
 BORTOLOTTI / Av. Mitre 1602 433-1130
 CASA ARREGLOS / Av. Siria 1.296 421-5595
 CASA ROTELLA / Catamarca 217 421-1016
 CASTRO / Alberdi 454 424-2100
 CORRALONES DEL SUR / 9 de Julio y Matheu 429-0391
 DETTA COLLI / Perú Sud 447 (Tafi Viejo) 461-7376
 DI-MI SANITARIOS / Independencia 232 (BRS) 426-1169
 DON BOSCO SANITARIOS / Asunción 302 433-0217
 EL AMIGO / Ex ruta 9 km 1286 Bda. Rio Sali 426-7431
 EL COLITA / M. Alfaro 1081 424-3509
 EL FONTANERO / Av. Alem 73 424-6364
 FIGUEREDO / Rojas Paz 356 435-6581
 FERRETERIA INTEGRAL Av. Belgrano 2546 432-2516
 GENTILE TUCUMAN / Lavalle 2729 423-3131
 GOLDMAN SANITARIOS / J. B. Justo 1045 428-0939
 GÜEMES / Güemes 250 (S. P. Colalao) (03862)481-009
 HOKA (de Felipe Carcara) / Italia 873 422-3126
 INSTALAC. COMPLEMENT. / Junín 1028 422-4112
 KATZ / Av. Perón I.700 L.I (YB) 381-3035501
 LA ESQUINA / Jujuy esq Av. Roca 420-3802
 MEIKON / Av. Belgrano 1507 432-0294
 MINAHK Instalaciones / Saavedra 1061 154-189066
 MIOTTI GAS / Av. Belgrano 1890 433-1694
 MULTINORT / Marcos Paz 1888 432-4056
 NC SANITARIOS / Lamadrid 333 424-8739
 PLASTICOS / Av. Roca 2263 433-1666
 POLLANO SANITARIOS / J. Colombres 370 421-8319
 P.V.C. TUCUMAN (acces.) / Av. Belgrano 1535 423-7786
 ROSSO MATERIALES / Av. Alem 595 420-5000
 TORRES SANITARIOS / Ej. del Norte 2560 434-8801
 TORRES SANITARIOS / F. de Aguirre 1855 427-5410
 TORRES SANITARIOS / 8 y 25 (V. M. Moreno) 437-3780
 ZERAMIKO / 24 de Setiembre 731 422-9046
 ZERAMIKO / Av. Sáenz Peña 602 424-2600

SEGURIDAD INDUSTRIAL

ATENOR HNO. / Junín 486 422-1727
 BORTOLOTTI / Av. Mitre 1602 433-1130
 COMERCIAL COLON / Av. Colon 10 433-0646
 E.M.I. / Av.Roca 324 424-6524
 E.M.I. / Av.Roca 3980 156-215273
 E.M.I. / Sgto. Cabral 44-BRS 452-6135
 FERRING S.R.L. / Buenos Aires 843 424-9250
 HUINCA RENANCON / 9 de Julio 880 424-5023
 MATAFUJEGOS NORTE II / Belgrano 1893 433-0834
 MERKUSA / 12 de Octubre 845 423-7474
 MITRE TOOLS / Suipacha 222 421-6666
 PABLO PELLI Y ASOC. / Rivadavia 2724 427-6413
 SEGUMAT / Bolívar 615 420-0456
 SUPER BRICO / Córdoba 770 422-3289

SEGUROS

AVAL SEGUROS / www.aval.com.ar 0810-555-2825

SEMÁFOROS

NOA INDUSTRIAL / Pje. Marconi 152 427-5383

SERVICIO DE TERMINACIONES

A TERMINACIONES 381-5831429

SISTEMA CONSTRUCTIVO CON PANELES DE TELGOPOR

SOLUCIONES PROYECTABLES Av. Ejército del Norte 28 381-154481289

SISTEMAS DE RIEGO RESIDENCIAL

HABA riego & jardín / Habaririegos@gmail.com 381-3508172

TANQUES AUSTRALIANOS

| | |
|---|--------------|
| BERCOVICH / 24 de Setiembre 746 | 421-8691 |
| BERCOVICH / A. Lucero y C. Alvarez | 432-1616 |
| BERCOVICH / España 631 (Concep.) | 03865-421943 |
| BERCOVICH / Ex ruta 9 km 1286 Bda. Rio Sali | 426-7431 |
| ECHAPERO / Don Bosco 1678 | 423-0165 |
| EL AMIGO / Ex ruta 9 km 1286 Bda. Rio Sali | 426-7431 |
| GENTILE TUCUMAN / Lavalle 2729 | 423-3131 |
| RIO AZUL INGENIERIA SRL Lavalle 2974 | 423-3340 |
| TENSOLITE SRL / Ruta 9 km 1298 | 437-0710 |

TANQUES PARA AGUA (FÁBRICAS)

| | |
|------------------------------------|----------|
| DINO / Alvarez Condarco 322 | 428-2069 |
| CAVILIT / Pje. Manuela Pedraza 675 | 429-0410 |
| CONMIX / Lavalle 3228 | 433-2797 |
| OBRAPLUS / Lavalle 3417 | 432-1635 |

TECHOS Y TINGLADOS

| | |
|---|-------------|
| ABACO / abacometalurgicas@gmail.com | 381-6073893 |
| BONSIGNORI / Asunción 1575 | 156-813330 |
| DOMINÉ, EDUARDO / Pje. Holmberg 2863 | 434-6960 |
| FORJAS / Av. Roca 2443 | 436-3600 |
| FORMOSO, EDUARDO / Lavalle 2412 | 423-2823 |
| LA ZINGUERÍA / Asunción 524 | 231-1413 |
| MODELO / Pje. Ramón y Cajal 172 | 427-4755 |
| RUBEN IBIRIS / Pje. Japón 2251 | 436-1523 |
| ITECH / Frías Silva 36 - 1º piso, of. 8 | 433-0883 |
| NORRY / J. Thames 263 | 423-6739 |
| RIO AZUL INGENIERIA SRL Lavalle 2974 | 423-3340 |
| SOLER / Asunción 844 | 433-0766 |

TEJAS (FÁBRICAS)

| | |
|--|-------------|
| CERAM. MARCOS PAZ / Fco. Rossi 4ta c. (YB) | 435-2089 |
| CERAM. MARCOS PAZ / C. del Perú Km 3,5 | 381-3963451 |
| ROSSO MATERIALES / Av. Alem 595 | 420-5000 |

TELEFONÍA (EQUIPOS, INSTALACIONES)

| | |
|---|----------|
| CONTROL / 24 de Setiembre esq. Jujuy | 422-9695 |
| DISCAR / Córdoba 429 | 430-3434 |
| INTER-FON / Maipú 458 | 430-0786 |
| L.R. TELEFONIA / San Miguel 669 | 423-4080 |
| MC COMUNIC. / Avellaneda 894 - 5º A | 422-6738 |
| POLOS / Mendoza 767 | 400-7518 |
| RAMAL TELEFONIA / José Camilo Paz 3335 | 432-0420 |
| SISTELCO TUC. S.R.L. / Buenos Aires 340 | 431-1151 |
| SISTEMAS Y SERVICIOS / San Luis 684 | 420-1080 |
| S.K. / Mendoza 1332 | 421-5560 |

TOLDOS

| | |
|---------------------------------|-------------|
| FABI-COR / Ayacucho 53 | 421-7288 |
| KATZ / Av. Perón 1.700 L.1 (YB) | 381-3035501 |
| LONERA CORDOBA / Muñecas 370 | 421-1940 |
| OSCAR MAROZZI / Av. Roca 3473 | 432-0162 |
| TOLDOS MARCELO / Av. Siria 1444 | 154-580419 |

TRANSPORTES

| | |
|--|-------------|
| ANDREANI S.A. / Ecuador 239 | 422-2027 |
| EXPRESO BISONTE / Congreso 140 (BRS) | 426-0314 |
| EXPRESO DIRECTO / Pje. M. Quintana 584 | 421-4044 |
| EXPRESO SAN JOSE / Alfonsina Stormi 97 | 427-3483 |
| FRANCISCO CONCILIO / E. Castelar 1365 | 423-2798 |
| GONZALEZ TORO / Pje. de Los Andes 648 | 423-3504 |
| LA SEVILLANITA / Av. Perón s/n (Alderetes) | 494-0214 |
| LO BRUNO S.A. / Cnel. Zelaya 802 | 423-2812 |
| MAKLAYR S.A. / Reconquista 376 (BRS) | 426-1997 |
| MELHEN S.R.L. / Belgrano 86 (BRS) | 426-0895 |
| NUUEVO EXP. INTERNACIONAL / Cuba 1250 | 431-0577 |
| TACCHHELLA SRL. | |
| RP 301 Km 3,08 - Esq. Antonio de Espinosa | 381-4395215 |
| TRANSPORTE MESSINA / Av. Roca 3500 | 424-2893 |

TRATAMIENTOS ANTICORROSIVOS

| | |
|--|----------|
| ADICEM / Av. Belgrano 1858 | 423-3402 |
| ING. EN REVESTIMIENTOS / Santa Fe 3008 | 423-7900 |

TRATAMIENTOS ANTI HUMEDAD

| | |
|---------------------------------|----------|
| PIRKA STONE / Av. Belgrano 1745 | 432-4180 |
|---------------------------------|----------|

VENTILACIÓN INDUSTRIAL

| | |
|---------------------------------|----------|
| ALONSO Y CIA. / Lavalle 1315 | 424-5315 |
| MERKUSA / 12 de Octubre 845 | 423-7474 |
| MODELO / Pje. Ramón y Cajal 172 | 427-4755 |

VENTILADORES DE TECHOS

| | |
|--|----------|
| BRAUDE / Maipú 166 | 430-6075 |
| CICOM / Av. Sáenz Peña 273 | 421-6851 |
| LA CASA DEL VENTILADOR / Catamarca 237 | 422-4508 |
| MOBILAR / Mendoza 463 | 430-5055 |

VIDEOPORTEROS

| | |
|---------------------------|----------|
| ALARTEC / San Lorenzo 516 | 421-6216 |
|---------------------------|----------|

40
AÑOS
1975-2015

Distribución directa de fábrica de Vidrios y Aluminios | Fábrica de templados y DVH

Rivadavia esq Italia
Tel: 0381-4220111
E-mail:
molinaavidrios@molinaavidrios.com.ar
(4000) S. M. de Tucumán
Tucumán

Molina Vidrios

| | |
|-------------------------------------|-------------|
| ALBIERO HNOS. SRL / Catamarca 479 | 430-5677 |
| CONTROL / 24 de Setiembre y Jujuy | 422-9695 |
| DISCAR / Córdoba 429 | 430-3434 |
| INTER-FON / Maipú 458 | 430-0786 |
| INYSER / Lavalle 2665 | 432-3232 |
| JACO / Santiago 799 | 431-0768 |
| MAZTER AUTOMAT. / San Lorenzo 2263 | 156-428303 |
| MEGA ELECTRICIDAD / Junín 212 | 430-0108 |
| MEGA ELECTRICIDAD / 24 de Sep. 1350 | 424-2300 |
| SEGURIDAD OMEGA / San Martín 2801 | 381-4233322 |

VIDRIOS - ESPEJOS

| | |
|--|---------------------------|
| ABRAHAM VIDRIOS / Salas y Valdés 273 (YB) | 435-0618 |
| A DIAZ / Av. Belgrano 1600 | 381-16126234 |
| ALEM VIDRIOS / Coronel Zelaya 530 | 4245152 |
| ALUGLASS / maipú 1167 | 471-1495 |
| ALUMINIO YERBA BUENA / Bolivia 30 Y. B. | 381-3528244 |
| ARIEL LAZARTE VIDRIOS / Av. Colón 1340 | 381-4740028 |
| BERCOVICH / 24 de Setiembre 746 | 421-8691 |
| BERCOVICH / A. Lucero y C. Alvarez | 432-1616 |
| BERCOVICH / España 631 (Concep.) | 3865-421943 |
| BERCOVICH / Ex ruta 9 km 1286 Bda. Rio Sali | 426-7431 |
| CAPPETTA VIDRIOS / Aconquija 2018 (YB) | 425-4267 |
| DIAZ VIDRIOS | 4255013 / Cel: 154 679339 |
| EL AMIGO / Ex ruta 9 km 1286 Bda. Rio Sali | 426-7431 |
| FABI-COR (polarizados) / Ayacucho 53 | 421-7288 |
| GONELLA HNOS. / San Juan 1643 | 423-4013 |
| GRUPO TM aluminio y vidrios | 3815817148/ 3813004308 |
| J.A.MORAN VIDRIOS / Av. Colon 181 | 423-4528 |
| LA CASA DE LOS ESPEJOS / Belgrano 1598 | 423-7205 |
| LIBERTAD / Av. Siria 1660 | 427-4787 |
| MAR / Catamarca 165 | 430-9581 |
| MOLINA VIDRIOS / Rivadavia 1102 | 422-0111 |
| MORAN REVESTIMIENTOS / Av. Mitre 217 | 422-2692 |
| ORDONEZ / Av. Rivadavia 1615 - Alderetes, Tuc. | 381-5446584 |
| POLARIZADOS / Av. Belgrano 1820 | 427-3203 |
| RAUL ARAGON / Santo Domingo 120 (YB) | 435-1725 |
| RODRIGUEZ VIDRIOS / Av. Belgrano 2375 | 433-1443 |
| STAMPATO VETRO / ventas@stampato.com | 011-912-5502 |
| TORIELLI VIDRIOS / Av. Belgrano 2820 | 423-0682 |
| TUCUMAN VIDRIOS SRL / Junín 369 | 431-1116 |
| VIDRIAL / Av. Circumbalación Km. 1294 | 453-6806 |
| VIDRIERIA DEL CENTRO / J. Colombres 369 | 430-0759 |
| VIDRIERIA 25 DE MAYO / 25 de Mayo 1763 | 422-1348 |
| VITRIU VIDRIOS / España 1234 / 40 | 433-0469 |
| ZERAMIKO / 24 de septiembre 731 | 381-4229046 |
| ZERAMIKO / Av. Sáenz Peña 602 | 381-4242600 |
| ZERAMIKO / España esq. Ruta Nac. n° 38. | 3865-424100 |
| ZERAMIKO / Av. Solano Vera 293 Y. B. | 381-425-8012 |

VIDRIOS GRABADOS Y VITRALES

| | |
|--|------------|
| BEJAR, ESTELA / Muñecas 798 5º D | 156-096550 |
| GARCÍA DE CASILLAS, MARTA / Italia 524 | 430-1056 |
| MOYANO, INES / Buenos Aires 136 | 422-2134 |
| NEGRITA PAZ / Av. Sáenz Peña 785 | 424-6413 |
| SILVIA ARANZANA / Av. Perón 800 - MJ C17 | 435-5543 |

VISUALIZACIÓN (FOTOREALISMOS)

| | |
|------------------------------|-------------------------|
| ARQUIGRAF / Pje. Bertrés 211 | 430-0761 |
| AXIOMA | 154 765975 - 154 421604 |

RODRIGUEZ VIDRIOS
Carpintería de aluminio y vidrios

VENTA Y COLOCACIÓN

Cristales - Blindex
Espejos - Biselados
Aberturas - Mamparas

Av. Belgrano 2375. Tucumán
(381) 433 1443
rodriguezvidrios@outlook.es

| | |
|---------------------------------|----------|
| DIVISIÓN COPIADO / San Juan 611 | 497-5713 |
|---------------------------------|----------|

VIVEROS

| | |
|--|------------|
| EL CRISTO / Av. Aconquija 400 YB | 435-5743 |
| EL ORDIAL / Mendoza 3448 | 423-3747 |
| EL PUESTO / Zavalía 50 - Yerba Buena | 435-5711 |
| LOS LAPACHOS / R. de Escalada 197 | 425-2709 |
| POLANCO / Av. Independencia 1380 | 436-4406 |
| VIVERO DEL JARDIN / Fco. de Aguirre 2005 | 427-5022 |
| VIVERO HORCO MOLLE / Saavedra Lamas 581 (YB) | |
| VIVERO ISA / Camino del Perú 602 | 435-4351 |
| VIVEROS DEL NORTE / Av. Avellaneda 48 | 421-9925 |
| VIVERO STA. ISABEL / Aconquija 1914 (YB) | 156-447447 |

VIVIENDAS DE MADERA

| | |
|------------------------------------|----------|
| VIVIENDAS TUCUMANAS / Lavalle 2661 | 423-3136 |
|------------------------------------|----------|

YSERÍA, FABRICAS

| | |
|---|----------|
| CIA. MINERA DEL NORTE / Marcos Paz 2085 | 423-4239 |
| NICOLAS NEME / Don Bosco 2044 | 423-5155 |

ZINGUERÍA

| | |
|---------------------------------------|----------|
| DOMINÉ, EDUARDO / Pje. Holmberg 2863 | 434-6960 |
| LA ZINGUERÍA / Asunción 524 | 231-1413 |
| MODELO / Pje. Ramón y Cajal 172 | 427-4755 |
| SARAVIA INSTALAC. / J. Colombres 1736 | 427-4825 |

Veni a conocer nuestro estudio

ESTUDIO DE PAISAJISMO

381 2061385

arboretumpaisajismo

En SAN MIGUEL DE TUCUMÁN
Amador Lucero esq. Crisóstomo Álvarez
24 de Septiembre 746
Outlet en Diagonal Lisandro de la Torre 2698
Acceso Norte, a la par del Hiper Libertad.

En YERBA BUENA
Solano Vera esq. Aconquija
En CONCEPCIÓN
España 631
web: bercovich.ar

ABERTURAS

ABERTURAS / Av. Belgrano (s) 4071 431-6290
 ABBONDANDOLO / T. Edison 40 431-1633
 EMI / Av. Libertad 2716 439-2845
 EMPRECONS / San Lorenzo 3533 431-0214
 SUDAMERICANA / Av. Independencia 1730 422-8388

ASCENSORES

SIMA / Viamonte 146 156 884 980

ADITIVOS

T & C DISTRIB. / Pedro L. Gallo 1844 439-6018

ACEROS

EMI / Av. Libertad 2716 439-2845
 SUDAMERICANA / Av. Independencia 1730 422-8388

ADHESIVOS CEMENTICIOS

EMI / Av. Libertad 2716 439-2845
 SUDAMERICANA / Av. Independencia 1730 422-8388

AIRE ACONDICIONADO

FRIO CONFORT / Av. Belgrano (n) 1688 434-4993

AISLANTE TÉRMICOS Y ACÚSTICOS

EMI / Av. Libertad 2716 439-2845
 T & C DISTRIB. / Pedro León Gallo 1844 439-6018

ALAMBRES

EMI / Av. Libertad 2716 439-2845
 SUDAMERICANA / Av. Independencia 1730 422-8388

ALARMAS

SEGURIDAD OMEGA / Pablo VI 379 154 838 826

ALUMBRADO PUBLICO

ELECTROCENTRO / Av. Moreno (s) 3127 421-5226

AMOBLIAMIENTOS PARA BAÑOS

CHS Carpintería Cianferoni / Lavalle 1.045 385-5871146
 EMI / Av. Libertad 2716 439-2845
 GEMA / Av. Belgrano (s) 1038 424-1642

AMOBLIAMIENTOS PARA COCINA

ABBONDANDOLO / T. Edison 40 431-1633
 CHS Carpintería Cianferoni / Lavalle 1.045 385-5871146
 K y V / Av. Alsina (o) 163 422-3334
 SUPERMAT / Av. Belgrano (s) 858 450-4456

AMOBLIAMIENTOS PARA EMPRESAS

ABBONDANDOLO / T. Edison 40 431-1633
 CHS Carpintería Cianferoni / Lavalle 1.045 385-5871146

APLICACION DE MORTEROS MONOCAPAS

SOLUCIONES PROYECTABLES 381-154481289

ARENADOS

ALTA GAMA / Av. Independencia 1730 422-9779

ASFALTOS

T & C DISTRIB. / Pedro L. Gallo 1844 439-6018

AUTOMATIZACIÓN

ELECTROCENTRO / Av. Moreno (s) 3127 421-5226

BOMBAS DE AGUA

EMI / Av. Libertad 2716 439-2845
 PAVAN & MOSCA / La Plata 116 421-0275

BORDES PARA PISCINAS

BLANGINO / Av. Moreno (s) 937 421-7398
 MARIO CESCO / Parque Industrial 437-0042

CÁMARAS FRIGORÍFICAS

FRIO CONFORT / Av. Belgrano (n) 1688 434-4993

CAÑOS PLÁSTICOS

EMI / Av. Libertad 2716 439-2845
 LA CASA DEL PVC. / Av. Colón (n) 22 422-2391
 NORLIT / Parque Industrial 437-0109
 SUDAMERICANA / Av. Independencia 1730 422-8388

CAÑOS DE HORMIGÓN

NORLIT / Parque Industrial 437-0109

CARPINTERÍA DE ALUMINIO

ABERTURAS / Av. Belgrano (s) 4071 431-6290
 EMI / Av. Libertad 2716 439-2845
 EMPRECONS / San Lorenzo 3533 431-0214

CARPINTERÍA DE MADERA

ABBONDANDOLO / T. Edison 40 431-1633
 EMI / Av. Libertad 2716 439-2845
 CHS Carpintería Cianferoni / Lavalle 1.045 385-5871146
 RIO BERMEJO / Río Bermejo 69 422-2391
 SPITALE HNOS / Peralta Luna (o) 580 431-0727

CARPINTERÍA METÁLICA

EMI / Av. Libertad 2716 439-2845

GALEANO / Julio A. Gerez 164 - L.B. 427-4833

CARTELERÍA - LETREROS

INTEGRAF / La Plata 333 424-0009

CEMENTO Y CAL (DISTRIBUIDORES)

NORLIT / Parque Industrial 437-0109
 SUDAMERICANA / Av. Independencia 1730 422-8388

CERÁMICOS

EMI / Av. Libertad 2716 439-2845
 EL AMIGO / Av. Belgrano (n) 956 450-4450
 SUDAMERICANA / Av. Independencia 1730 422-8388
 SUPERMAT / Av. Belgrano (s) 858 450-4456

CHAPAS

EL AMIGO / Av. Belgrano (n) 956 450-4450
 EMI / Av. Libertad 2716 439-2845
 SUDAMERICANA / Av. Independencia 1730 422-8388

CIELORRASOS

MARTIN TERAN / Av. Aguirre (S) 1866 422-0923

COLUMNAS PARA ALUMBRADO

ELECTROCENTRO / Av. Moreno (s) 3127 421-5226

CONSTRUCCIÓN EN SECO

CONST. & SERVICIOS / Av. Belgrano (s) 538 422-3870
 EMI / Av. Libertad 2716 439-2845
 MARTIN TERAN / Av. Aguirre (S) 1866 422-0923

COMPUTACION

NOAHARD / Mitre 172 422-8581
 noahard@arnet.com.ar

CONSULTORÍA PROFESIONAL

FRIO CONFORT / Av. Belgrano (n) 1688 434-4993

CORTE Y PLEGADO DE CHAPAS

FRIO CONFORT / Av. Belgrano (n) 1688 434-4993

CORTINADOS

LAS MALVINAS / Buenos Aires 28 421-4796

CORTINAS

SOLARE / Av. Presidente Illia 109 422-9647

DECORACIÓN

CHS Carpintería Cianferoni / Lavalle 1.045 385-5871146
 GEMA / Av. Belgrano (s) 1038 424-1642

DISEÑO, ESTUDIOS

CHS Carpintería Cianferoni / Lavalle 1.045 385-5871146
 CISNEROS-DOMINGUEZ ARQS. / 25 DE Mayo 276 421-4107
 DANIEL MESSAD / SEBASTIÁN MESSAD
 Av. Abs. Rojas 790 422-5473

EMPRESAS CONSTRUCTORAS

ALTA GAMA / Av. Independencia 1730 422-9779
 CONORVIAL / Av. Aguirre (s) 2221 439-3399
 CONSTRUHAUS SRL / Unzaga (N) 38 421-1139
 DA-RO / Av. Aguirre esq. Andes 434-1905
 GONZNIC / Entre Ríos 588 422-4940
 INGECON / Av. Colón (s) 1031 421-9001
 LÍNEAS ELÉCTRICAS / Salta 78 421-5600
 LO BRUNO ESTRUCT. / Parque Industrial 437-1992
 MARTIN TERAN / Av. Aguirre (S) 1866 422-0923
 NORLIT / Parque Industrial 437-0109
 RIO BERMEJO / Río Bermejo 69 422-2391
 SALVADOR SCROSOPPI / Entre Ríos 540 422-2250
 SEGUNDO BOLZON SRL / Garibaldi 1131 421-6131
 TRAMMA / www.arquitectostramma.com 385-409-2327
 URBANA CONST. / Av. Belgrano (s) 2282 421-8623

EMPRESAS DE PINTURA

CONST. & SERVICIOS / Av. Belgrano (s) 538 422-3870
 SANTIAGO PINTURERÍAS / Av. Colón (S) 657 421-8080

ENMARCADOS

TODO VIDRIO / Av. Moreno (s) 176 421-8292

EQUIPAMIENTOS

GEMA / Av. Belgrano (s) 1038 424-1642

EQUIPOS PARA LA CONSTRUCCIÓN

EMI / Av. Libertad 2716 439-2845
 NORLIT / Parque Industrial 437-0109

ESTRUCTURAS DE GRANDES LUCES

TINGLADOS DORREGO / A. del Valle 1870 - L.B. 427-8158

ESTRUCTURAS METÁLICAS (FÁBRICAS)

CONST. & SERVICIOS / Av. Belgrano (s) 538 422-3870
 TINGLADOS DORREGO / A. del Valle 1870 - L.B. 427-8158

FERRETERÍAS - FERRETERÍA INDUSTRIAL

COMERCIAL COLÓN / Av. Colón (s) 1031 421-7267
 EMI / Av. Libertad 2716 439-2845
 FRIO CONFORT / Av. Belgrano (n) 1688 434-4993

GRÚAS

LO BRUNO ESTRUCT. / Parque Industrial 437-1992

GRUPOS ELECTRÓGENOS

ELECTROCENTRO / Av. Moreno (s) 3127 421-5226

HERRAJES

EMI / Av. Libertad 2716 439-2845

HERRAMIENTAS

EMI / Av. Libertad 2716 439-2845
 PAVAN & MOSCA / La Plata 116 421-0275

HIERROS Y TUBOS ESTRUCTURALES

EMI / Av. Libertad 2716 439-2845
 SUDAMERICANA / Av. Independencia 1730 422-8388

HOJALATERÍA

GALEANO / Julio A. Gerez 164 - L. B. 427-4833

HORMIGÓN ELABORADO

HORMITEC / Av. L. Lugones y Av. Circunvalación 428-1479
 INGECON / Av. Colón (s) 1031 421-9001

ILUMINACIÓN

ELECTROCENTRO / Av. Moreno (s) 3127 421-5226
 LÍNEAS ELÉCTRICAS / Salta 78 421-5600
 PAVAN & MOSCA / La Plata 116 421-0275

INSTALACIONES ELÉCTRICAS

ALTA GAMA / Av. Independencia 1730 422-9779
 ELECTROCENTRO / Av. Moreno (s) 3127 421-5226
 JUAN CISNEROS / San Luis 1775 422-7497
 LÍNEAS ELÉCTRICAS / Salta 78 421-5600

INSTALACIONES DE GAS

PÉREZ GAS / Fray Mariano Pérez 1646 431-3404

INSTALACIONES SANITARIAS

EMI / Av. Libertad 2716 439-2845
 JOSÉ ENRIQUE ROGER / T. Edison 575 431-3568

LADRILLOS (CORTADA)

CERÁM. SANTIAGO / Av. Solís y Santa Fe 431-3134

LAMINADOS

ABERTURAS / Av. Belgrano (s) 4071 431-6290

LUSTRES Y LAQUEADOS

ABBONDANDOLO / T. Edison 40 431-1633

MADERAS

IMA / Parque Industrial 437-0086

MADERERA ARTÍSTICA

UNIVERSO CREATIVO / T. Edison 40 431-1633

MARMOLERÍAS

CESCA Hnos. / Av. Hipólito Yrigoyen 663 421-3263
 CESCA Hnos. / Parque Industrial - L.B. 437-0040
 marmoleriacescahnos@arnetbiz.com.ar
 DA-RO / Av. Aguirre esq. Andes 434-1905
 RIZOLO / Lugones 1478 421-6375
 VICTORIO CESCO / Parque Industrial 437-0182

MATAFUEGOS

ROJO / Av. Moreno (s) 150 424-0030

MATERIALES DE CONSTRUCCIÓN

EL AMIGO / Av. Belgrano (n) 956 450-4450
 EMI / Av. Libertad 2716 439-2845
 NORLIT / Parque Industrial 437-0109
 SUDAMERICANA / Av. Independencia 1730 422-8388

MATERIALES ELÉCTRICOS - ILUMINACIÓN

ELECTROCENTRO / Av. Moreno (s) 3127 421-5226
 LÍNEAS ELÉCTRICAS / Salta 78 421-5600
 PAVAN & MOSCA / La Plata 116 421-0275

MESADAS DE COCINA

DA-RO / Av. Aguirre esq. Andes 434-1905
 RIZOLO / Lugones 1478 421-6375
 VICTORIO CESCO / Parque Industrial 437-0182

MONTAJES ELÉCTRICOS

ELECTROCENTRO / Av. Moreno (s) 3127 421-5226

MOSAICOS (FÁBRICAS)

BLANGINO / Av. Moreno (s) 937 421-7398
 MARIO CESCO / Parque Industrial 437-0042

MOTORES ELÉCTRICOS

PAVAN & MOSCA / La Plata 116 421-0275

MUEBLES DE MADERA (FÁBRICAS)

K y V / Av. Alsina (o) 163 422-3334

MUEBLES DE MADERA (RESTAURACIONES)

K y V / Av. Alsina (o) 163 422-3334

PERSIANAS DE ENROLLARABERTURAS / Av. Belgrano (s) 4071 431-6290
EMI / Av. Libertad 2716 439-2845**PERFORACIONES**

NORLIT / Parque Industrial 437-0109

PILETAS Y ARTÍCULOS

LA FLORESTA / Av. Belgrano (s) 2643 422-5810

PINTURERÍASBONACINA / Independencia 940 0385-4228876
CENTRO DE COLOR / La Plata 115 0385-4213583
COLORSHOP / Av. Belgrano Sur 2845 0385-4967089
COLORSHOP / Avellaneda 398 0385-4967062
DEL VALLE PINT. / H. Yrigoyen 1009 0385-4212477
GIANUZZI / Av. Belgrano Sur 2016 0385-6020006
NELSON / Av. Belgrano Sur 0385-4223400
PICASSO PINT. / Av. Libertad 2511 0385-5756807
PINTENOVA / San Juan y Av. Colón 0385-4292992
PINT. DEL SUR / Av. Moreno Sur 176 0385-4213971
REKA EL PINTAO / Avellaneda y 25 de Mayo 0385-4098248REKA EL PINTAO / Rivadavia 1018 0385-4114667
#arteydecoREKA EL PINTAO / Aguirre y Libertad 0385-4020850
#consutrucciónREKA EL PINTAO / Híper Libertad 0385-6024555
todas las áreasREKA EL PINTAO / San Martín y Entre Ríos 03855-847446
FRÍASREKA EL PINTAO / Independencia al 6000 03853-127935
(MACO)

SANTIAGO PINT. / Av. Colón 657 0385-4218080

PISOS DE MADERAS

ABBONDANDOLO / T. Edison 40 431-1633

PLACARESABBONDANDOLO / T. Edison 40 431-1633
K y V / Av. Alsina (o) 163 422-3334
SPITALE HINOS. / Peralta Luna (o) 580 431-0727**POLICARBONATOS**EMI / Av. Libertad 2716 439-2845
TODO VIDRIO / Av. Moreno (s) 176 421-8292**PREMOLDEADOS**CESCA Hnos. / Av. Hipólito Yrigoyen 663 421-3263
CESCA Hnos. / Parque Industrial - L.B. 437-0040
marmoleniacesscahnos@arnetbiz.com.ar

NORLIT / Parque Industrial - L.B. 437-0109

PRODUCTOS QUÍMICOS

T & C DISTRIB. / Pedro L. Gallo 1844 439-6018

P.V.C.EMI / Av. Libertad 2716 439-2845
LA CASA DEL P.V.C. / Av. Colón (n) 22 422-2391
NORLIT / Parque Industrial 437-0109**REFRIGERACIÓN**

FRIO CONFORT / Av. Belgrano (n) 1688 434-4993

RESTAURACIONES

ALTA GAMA / Av. Independencia 1730 422-9779

REVESTIMIENTOS DE MADERA

ABBONDANDOLO / T. Edison 40 431-1633

REVESTIMIENTOS Y CIELORRASOSEMI / Av. Libertad 2716 439-2845
GEMA / Av. Belgrano (s) 1038 424-1642
RIZOLO MARMOLES / Lugones 1478 421-6375
SUDAMERICANA / Av. Independencia 1730 422-8388**REVESTIMIENTOS ACRÍLICOS**

SOLUCIONES PROYECTABLES 381-154481289

SANITARIOSEL AMIGO / Av. Belgrano (n) 956 450-4450
EMI / Av. Libertad 2716 439-2845
LA CASA DEL P.V.C. / Av. Colón (n) 22 422-2391
NORLIT / Parque Industrial 437-0109
SUDAMERICANA / Av. Independencia 1730 422-8388**SEGURIDAD INDUSTRIAL**

MATAFUEGOS ROJO / Av. Moreno (s) 150 424-0030

SELLADORES

T & C DISTRIB. / Pedro L. Gallo 1844 439-6018

TANQUES PARA AGUAEL AMIGO / Av. Belgrano (n) 956 450-4450
EMI / Av. Libertad 2716 439-2845
NORLIT / Parque Industrial 437-0109
SUDAMERICANA / Av. Independencia 1730 422-8388**TECHOS Y TINGLADOS**MARTIN TERAN / Av. Aguirre (S) 1866 422-0923
TINGLADOS DORREGO / A. del Valle 1870 - L.B. 427-8158**TEJAS**EL AMIGO / Av. Belgrano (n) 956 450-4450
EMI / Av. Libertad 2716 439-2845
SUDAMERICANA / Av. Independencia 1730 422-8388**TOLDOS**

SOLARE / Av. Presidente Illia 109 422-9647

VENTILACIÓN INDUSTRIAL

PAVAN & MOSCA / La Plata 116 421-0275

VENTILADORES DE TECHO

ELECTROCENTRO / Av. Moreno (s) 3127 421-5226

VIDEOPORTEROSELECTROCENTRO / Av. Moreno (s) 3127 421-5226
PAVAN & MOSCA / La Plata 116 421-0275**VIDRIOS, ESPEJOS**ABERTURAS / Av. Belgrano (s) 4071 431-6290
TODO VIDRIO / Av. Moreno (s) 176 421-8292**VIVEROS**

LA FLORESTA / Av. Belgrano (s) 2643 422-5810

AyC GUÍA DE PROVEEDORES JUJUY (Prefijo 0388)

ABERTURASABERTURA ORTIZ/Av. San Martín 53 4270232
ABERTURAS 2000/ Av. Almirante Brown 651 4257653
COOP. SAN CAYETANO /Sta Fe s/n 03886-493112
CORR. ACONQUIJA/Independencia 546 4235977
CORR. EL AMIGO /Av.Alte.Brown**ACEROS**ACENOR SA /Pachi Gorriti 1197 4258344
HIERROS LA QUIACA/P. del Marqués 38 4254797
Serapio Soria 481 (03884)421599
JUJUY HIERROS/Av.Alte.Brown 2155 4258021**ACRÍLICOS**PINTURERIA EXODO/Av. El Exodo 640 4237180
Av. Facio 708 4243025
(San Pedro)/Sarmiento 493 (03884)422113
(Ciudad Perico)/Av. El Exodo 96 4916799
PINTURERIA DEL CENTRO/J. M. Gorriti 653 4237503
PINT. ROSA LARRIEU /P. Argentinas 626 4237451**AIRE ACONDICIONADO**ARCE REFRIG Y SERVICIOS/Sen. Pérez 518 4222381
REFRIGERACION NORTE/Rep. de Siria217 4230546**AISLANTES TERMICOS Y ACUSTICOS**CORR. ACONQUIJA/Independencia 546 4235977
NAH-POR/Av. Alte.Brown 1045 4250920
SATURNINO DEL RIO/Av. 19 de abril 901 4231556
SUPERMAT/Av.Alte.Brown 1350 4254785
TECNO SHOP/San Martín 976-L1 4224633**ALAMBRES**ACENOR SA /Pachi Gorriti 1197 4258344
EL CRUCE /Av.Alte.Brown 230 4254558
HIERROS LA QUIACA/Puesto del Marqués 38 4254797

Serapio Soria 481 (03884)421599

JUJUY HIERROS/Alte.Brown 215 4258021
LA CASA DEL POSTE/P. Marshke y Gob. Tello 4256812**ALARMAS**ALARMAS DINELEC/Ramirez de Velazco 280 4233018
BOXER/Las Heras 690 4255310
BREGGIA/Belgrano 969-L 28 4236298
CONTROL/Ecuador 1176 4235746
DINELEC/Ramirez de Velazco 280 4233018
POWER/Campero 273 4225383
SEGURIDAD OMEGA / San Martín 2801 4000512**ALQUILER DE MAQUINAS Y HERRAMIENTAS**GOMEZ ROCO/Av. Alte. Brown 833 425448
FERRETERIA JUJUY /Av.Alte.Brown 922 4250909
MAGNA CONSTRUCCIONES/Necochea 225 4233696
TRANSERVI/Av. 9 de Julio 630 425233**AMOBLIAMIENTOS PARA BAÑOS**ABERTURAS ORTIZ/Av. San Martín 53 4270232
CUORE AMOBLAMIENTOS/Alvear 502 4230336
D.A.C./Senador Perez 563 4223728
EL MUNDO DEL CERAMICO/Av. Brown 629 4254599
JOHNSON AMOBLAMIENTOS/San Martín 53 4240967
JUJUY MATERIALES/Av.Alte.Brown 1197 4254707**AMOBLIAMIENTO PARA COCINAS**ABERTURAS ORTIZ/Av. San Martín 53 4270232
CUORE AMOBLAMIENTOS/Alvear 502 4230336
D.A.C./Senador Perez 563 4223728
EL MUNDO DEL CERAMICO/Av. Brown 629 4254599
JOHNSON AMOBLAMIENTOS/San Martín 53 4240967
JUJUY MATERIALES/Av.Alte.Brown 1197 4254707AMOBLAMIENTO PARA EMPRESAS
NOVA OFICINA/Senador Perez 564 4229111

ROSARIO MUEBLES/Necochea 250 4238570

ARENADOS

EL CRUCE /Av.Alte.Brown 230 4254558

BOMBAS PARA AGUAGOMEZ ROCO/Av. Alte. Brown 833 425448
ELECTRO MAT/Alvear 952 4232476**BULONERIA**ANUN HERMANOS/Av.Alte.Brown944 4252403
LA CASA DE LOS BULONES/ Av. Exodo512 4227431**CALES Y CEMENTOS**

LOS TILIANES ICFYF SA/Ruta Nac 91187 4906070

CAMARAS FRIGORIFICAS

REFRIGERACION NORTE/Rep de Siria217 4230546

CANTERAS-ARIDOS

CORRALON EL CRUCE/Av.Alte.Brown

CARPINTERIA DE ALUMINIOCORRALON CHACO/Alem Esq. Siria 4254558
SATURNINO DEL RIO/Av. 19 de abril 901 4231556**CARPINTERIA DE MADERA**CARPINTERIA ARAMAYO/Caseros 5 4230550
CARPINTERIA ORTIZ/San Juan 196 (R. Blanco) 4277232
CORRALON ACONQUIJA/Independencia 546 4235977CORRALON CHACO/Alem Esq. Siria 4254558
CORRIENTE CLASISTA Y COMB. R. de Siria 595 4228612
FABER CARPINTERIA/R. de Escalada 140 4241615
TALLER DOS/Las Alpacas 180 4262580

CARPINTERIA METALICA

CORRALON CHACO/Alem Esq. Siria 4254558
SATURNINO DEL RIO/Av. 19 de abril 901 4231556
CONST. METALICAS ZURITA / Malvinas 59 4253443
IMANTA / www.imanta.com.ar 388-4293535

CARPINTERIA DE PVC

CORRALON EL AMIGO/Alte. Brown 2626 4252561
JUJUY MATERIALES/Av.Alte.Brown 1197 4254707

CARTELERIA Y LETREROS

GRAFF IMAGEN COMERCIAL/R. de Velazco 673 4234029
TECNIGRAFICA/Pje. Yupanqui 1658 4255393

CERAMICOS

CERAMICA LA VIÑA/Ruta Provincial N°56 4261109
LA INDUSTRIAL/Humahuaca 645 4226322

CERRAJERIAS

ALVEAR/Alvear 926 4244649
MIGUELITO/San Martin 677 4241128
VEGA/Salta 682 4232781

CHAPAS

CORRALON EL AMIGO /Av.Alte.Brown
ACENOR SA /Pachi Gorriti 1197 4258344
EL CRUCE /Av.Alte.Brown 230 4254558
JUJUY HIERROS/Av.Alte.Brown 2155 4258021
HIERROS LA QUIACA/Puesto del Marqués 38 4254797
Serapio Soria 481 (03884)421599

CIELORRASOS

CIELORRASO NAH-POR/Av. Alte. Brown 1045 4250920
CORRALON ACONQUIJA/Independencia 546 4235977
CORRALON CHACO/Alem Esq. Siria 4254558
CORRALON EL GURI/Ruta 9 Km 5,1 4281531
CORRALON EL MERCADO/Av. Alte Brown 198 4253011
DENIS MADERAS/Burela 20 4258189
PINT. ROSA LARRIEU/Pat. Argentinas 626 4237651

CONSTRUCCION EN SECO

CORRALON ACONQUIJA/Independencia 546 4235977
NAH-POR/Av. Alte.Brown 1045 4250920
TECNOMAT/Leandro N. Alem 638 4242820
TECNO SHOP/San Martin 976-L1 4224633

CONTENEDORES

ALQUI-MAC/S. Alvarado 20 4252386
EL HORNERO/Las Heras 634 4250352

COPIAS DE PLANOS

COP. GRAFF/Patricia Argentinas 482 4230311
TECNIGRAFICA/Pje. Yupanqui 1658 4255393

DECORACION

DAC DISEÑO/Senador Perz 567 4223728
FATI DECORACIONES/San Martin 615 4231821
LILIA MORA DECORACIONES/Gral Paz 329 4232192

EMPRESAS CONSTRUCTORAS

BELLOMO CONTRUCCIONES/M Belgrano 168 4252716
CONEXOS OBRAS Y SERV. /Alferes Valko 165 4280381
EBSA CONSTRUCCIONES/R. de Velazco 397 4233799
EMILIA SRL/Av. 19 de Abril 661 4236742
EMP. RIO GRANDE/Necochea 225 4°P B 4232400
GRESPO CONT CIVILES/Guemes 787 4232362
INGENIERIA Y SERVICIOS SRL/Orias 56 4251877
JUJUY CONST. /Av. 19 de Abril 1087 4226065
OBRAS Y SERVICIOS SRL/Argaños 149 4228662
PAREDES CONST. /Necochea 250 2°P A 430486
PIRCA SRL/Los Tipales 1000 4262209
VIMAT SRL/Providencia 249 4263600
ZARIF ING. /Necochea 225 1° piso Of 101-102 4223132

EQUIPOS PARA LA CONTRUCCION

FERRETERIA GAY/Av. Alte. Brown 922 4250909
GOMEZ ROCO/Av. Alte. Brown 833 4254448

ESTUDIO DE SUELO

INGENIERIA Y SERVICIOS SRL/Orias 56 4251877
ING. M. AGOSTINI / P. Marshke y Gdor. Tello 4256812

ESTRUCTURAS METÁLICAS

E.M.R. Ingeniería / Independencia 474 03886-15402824
IMANTA / www.imanta.com.ar 388-4293535

FERRETERIAS-FERRETERIA INDUSTRIAL

BULONERIA CORBACHE/Av. Alte.Brown 1445 4230606
BULONERIA NORTE/Campero 168 4254244
CARMOTO/Av. Alte. Brown 914 4235977
CORRALON ACONQUIJA/Independencia 546 4232476
ELECTRO MAT/Alvear 952 4250909
FERRETERIA JUJUY/Av. Alte. Brown 922 4250909
FERRETERIA URQUIZA/Av. Urquiza 562 4225374

FEYCO FERRETERIA JUJUY/Av. Brown 1876 4357020
GAY FERRETERIA/Av. Alte. Brown 922 4250909
GOMEZ ROCO/Av. Alte. Brown 833/ 425448
JARDIN Y MASCOTAS/Carrillo Esq. Libertad 4243810
HERRAJES Y FERR. ASSEF/Av. Alte. Brown 769 4250259

FUNDICION

HIERROS LA QUIACA/Puesto del Marques 38 4254797
JUJUY HIERROS/Av.Alte.Brown 2155 4258021
SATURNINO DEL RIO/Av. 19 de abril 901 4231556

GAS-CALDERAS CALEFACCION

TITO TEJERINA/Rio Bermejo 1340 4914927
GASMARKET/Av.Alte.Brown 662 4258510
GASARI RESPUESTOS/Lavalle 11 4242910

GRUAS

MAGNA CONSTRUCCIONES/Necochea 225 4233696

GRUPOS ELECTROGENOS

GOMEZ ROCO/Av. Alte. Brown 833 425448
ELECTRO MAT/Alvear 952 4232476

HERRAJES

ASSEF MARCELO/Lavalle 32 4243311
FERRETERIA URQUIZA/Av. Urquiza 562 4225374

HIERROS Y TUBOS ESTRUCTURALES

ACENOR SA /Pachi Gorriti 1197 4258344
CORRALON EL AMIGO/Alte. Brown 2626 4252561
CORRALON EL CRUCE/Av.Alte.Brown 230 4254558
EL CADILLAL/Parroco Marshke 1824 4258384
HIERROS LA QUIACA/Puesto del Marquez 38 4254797
JUJUY HIERROS/Av.Alte.Brown 2448 4258021
SATURNINO DEL RIO/Av. 19 de abril 901 4231556
SUPER MAT/Av.Alte.Brown 1350 4254785

HORMIGON ELABORADO

HOMIGONERA JUJUY/Av.Alte.Brown 7 4253100

ILUMINACION

AÑOS LUZ / Urdininea 172 4227777
DIMATER / El Pibe 22 - B° Villa San Martin 4239589/51
ELECTRO MAT/Alvear 952 4232476

INGENIERÍA

E.M.R. Ingeniería / Independencia 474 03886-15402824

INMOBILIARIAS

ARIES INMOBILIARIA/Independencia 1015 4237060
BIENES SRL/Belgrano 1387 4228755
EXCONORT/Necochea 456 4231842
INMOBILIARIA ENRIQUE ROCA/Guemes 964 4232126
JUAN C AGOSTINI/Jose de la Iglesia 1390 4221827
INMOBILIARIA LOPEZ/Otero 387 4229418
LAVALLE SA/Salta879 4241879
LOTEO EL ARENAL/San Martin 893 4242643
SUAREZ FASCIO /Senador Perez 131 4234735

INSTALACIONES COMERCIALES

MyA/Gorriti 413 4225661
EQUI-PAR/San Martin 687 4232287
SIMON/Balcarce 440 4229245

INSTALACIONES ELECTRICAS

ELECTRO MAT/Alvear 952 4232476

INSTALACIONES SANITARIAS

JUJUY MATERIALES/Av.Alte.Brown 1197 4254707

LAJAS

LAS PIRCAS /Av. Alte. Brown 650 156827635

MADERAS

CORRALON ACONQUIJA/Independencia 546 4235977
DENIS MADERAS/Burela 20 4258189
EL MUNDO DE LAS PLACAS/Iriarte 269 4231477
EL TEBOL/Corrientes 2842 4255406
FH MADERAS/Av. El Exodo 423 4222478
JUJUY PLACAS/Av. El Exodo480 4228890
MADERERA MORAS/Av. Fureza Aerea 78 154 128930
RIO SECO/J.B. Alberdi 29 03884-422927

MARMOLERIAS

BONUTTO/Los Andes 139 4252537
LA ESPERANZA/San Martin 271 4229480
SYMAR MARMOLERIA/Las Heras 1084 4257677
JUJUY MATRMOLES/Av alte. Brown 1015 4254965

MATAFUEGOS

JUJUY MATAFUEGOS/Av. J de la Iglesia 192 4227029
LA CASA DEL MATAFUEGO/Alem 699 4244787

MATERIALES DE CONSTRUCCION

El mundo del polmero/Av. Alte. Brown 629 4254599

PRONTO CONCRET / Alm. Brown y Burela 4252000
EL SOL /Av. Alte. Brown 2245 4254785
SUPER MAT S.A./Av. Alte. Brown 1350 4254707
JUJUY MATERIALES/Av.Alte.Brown 1197 4254558
EL CRUCE /Av.Alte.Brown 230 4235977
CORRALON ACONQUIJA/Independencia 546 4261186
LA VIÑA MATERIALES/Av. Mosconi 4250729
SAN RAFAEL MATERIALES/Zurita 36 4252561
CORRALON EL AMIGO/Alte. Brown 2626 4281531
CORRALON EL GURI/Ruta 9 Km 5,1 4235096
C&C MATERIALES/Senador Perez 380 4254558
CORRALON CHACO/Alem Esq. Siria 4258384
EL CAÑADON/Alte Brown 2310 4226033
EL CADILLAL/Parroco Marshke 1824 4226033
CORRALON BERNARDO/Alte Brown 531

MESADAS DE COCINA

DA-RO / Av. Aguirre esq. Andes 434-1905
RIZOLO / Lugones 1478 421-6375

PINTURERIAS

PINTURERÍAS MARTÍN/Salta 1079 4243835
PINTURERIA EXODO/Av. El Exodo 640 4237180
Av. Facio 708 4243025
(San Pedro)Sarmiento 493 (03884) 422113
(Ciudad Perico)Av. El Exodo 96 4916799
PINTURERIA DEL CENTRO/J. M. Gorriti 653 4237503
PINT ROSA LARRIEU /P. Argentinas 626 4237451
JUJUY MATERIALES/Av.Alte.Brown 1197 4254707
PINTURERIA CARRIZO/Salta 711 4231329
LA NUEVA PINT. CHECA/J.M. Gorriti 550 4221037
PINT. Y FERRETERIA DIP/Av. Alte. Brown 1398 4255158

PISO DE MADERAS

DENIS MADERAS/Burela 20 4258189

PLOTEO DE PLANOS

SERVICIO DE PLOTEO/ P. Argentinas 482 L13 4230311

PORTONES AUTOMATICOS

JUJUY PLACAS /Exodo 480 4228890
SAVIO NESTOR/Alvear 870 4221090

PREMOLDEADOS

LENARDUZZI ARQ Y CONST./Pachi Gorriti 986 4251603

PRODUCTOS QUIMICOS

ELECTROQUIMICA EL CARMEN/R. Prov. I Km7,5 4257410
IGR/Salt 679 4237108

SANITARIOS

EL MUNDO DEL PLOMERO/Av. Brown 629 4254599
EL TENO SANITARIOS/Av. Alte. Brown 1793 4250984
SUPER MAT S.A./Av. Alte. Brown 1350 4254785
JUJUY MATERIALES/Av.Alte.Brown 1197 4254707
LA VIÑA MATERIALES/Av. Mosconi 4261186
SAN RAFAEL MATERIALES/Zurita 36 4250729
CORRALON EL AMIGO/Alte. Brown 2626 4252561
CORRALON EL GURI/Ruta 9 Km 5,1 4281531
C&C MATERIALES/Senador Perez 380 4235096
EL CAÑADON/Alte Brown 2310 4254500
CORRALON BERNARDO/Alte Brown 531 4226033
SANITARIOS AVENIDA/Av. Alte. Brown 1499 4253763
SAITARIOS DIP/Av. Alte. Brown 1462 4252572
SANITARIOS ORBU SRL /L. N. Alem 774 4222241

SEGURIDAD

DERGAM SRL/J M GORRITI 436 4240569
GES MAC/Pje. Dinamarca 1097 4233533
GOMEZ ROCO/Av. Alte. Brown 833 425448
YAVI GOMA/Campero 461 4222508

TELEFONIA

ELECTRO MAT/Alvear 952 4232476
MIRCO DE VOZ DATO SRL/Necochea 250 4225985
TECNICAS TELEFONICAS/Guemes 934 4233122

TRATMIENTOS ANTICORROSIVOS

JUJUY MATERIALES/Av.Alte.Brown 1197 4254707

VIDRIOS / ESPEJOS

BALNCO VIDRIOS/Balcarce585 4222690
BURGOS VIDRIOS/E. Zegada 1226 4225592
COOVIPAL VIDRIOS/Pueyrredon 725 4243502
CRISTALES JUJUY/Barcena 12 esq. Av. Brown 4254251
FER VIDRIOS/Av Alte Brown 1797 4250887
SAN SALVADOR VIDRIOS/Rep. deSiria 446 4237141
VIDRIERIA SORAIDE/Alte Brown 1039 4256073

VIVEROS

EBBER / España 1081 421-4111
EL ALGARROBO / Colón 108 439-1072
GARDEN VIVERO/España esq. Belgrano 4229005
LAS MARGARITAS / Alvarado 2125 431-6610
REINA MORA/Reina Mora 400 los Perales 4262912
SANTA LUCILDA / Av. Chile 1596 426-0815
VALLE HERMOSO / Ruta 51 Km 9 (Quijano) 499-8038



BLANGINO

CONOCÉ EL NUEVO

COMPACTO JB

- ✓ **PLACA LIVIANA**
- ✓ **FÁCIL MANTENIMIENTO**
- ✓ **MÁS BRILLO**



SUC. SANTIAGO DEL ESTERO:

Av. Moreno (S) 1592
Tel.: (0385) 4217398
E-mail: raulalbertoheredia@hotmail.com

REPRESENTANTE EN TUCUMAN:

Mosaicos Cesca Hnos. SRL.
12 de Octubre 245 - San Miguel de Tucumán
Tel.: 0381-4300325
E-mail: gerencia@moscesca.com.ar

FÁBRICA:

Ruta 19, km 313 - Monte Cristo,
Córdoba.
Tel.: (0351) 4917236
Info@blangino.com.ar

Colegio de Graduados en Ciencias Económicas de Tucumán

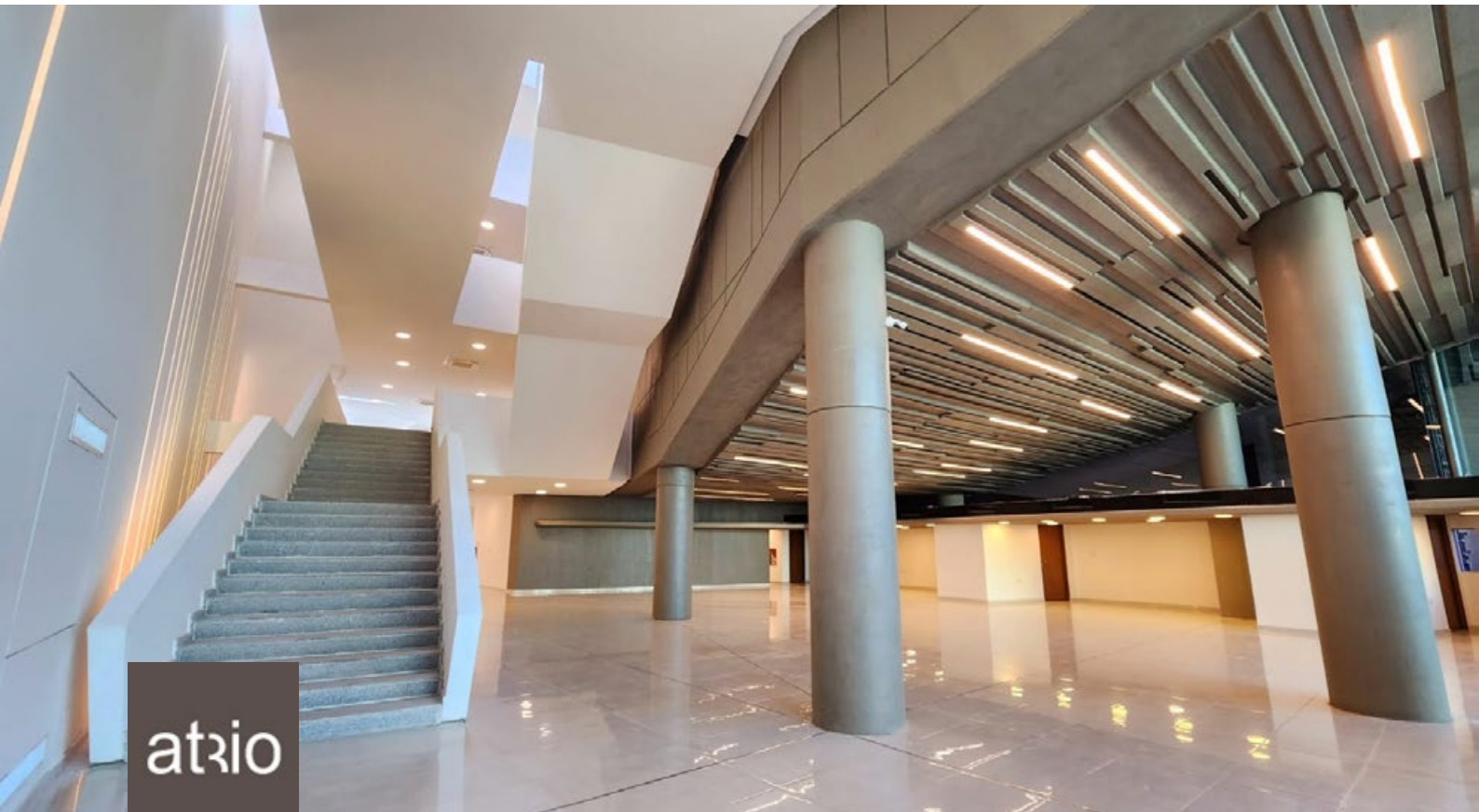

atrio

FICHA TÉCNICA

NOMBRE DE PROYECTO:
Expansión de Sede Social del Colegio de
Graduados en Ciencias Económicas
de Tucumán

UBICACIÓN:
Crisóstomo Álvarez 765, SMT

PROYECTO Y DIRECCIÓN TÉCNICA:
Arq. Guillermo Sobrino,
Arq. Pedro Macchi Aráoz
Arq. Eduardo Grinblat

OFICINA DE ARQUITECTURA:
[ATRIO](#)

AÑO:
2023

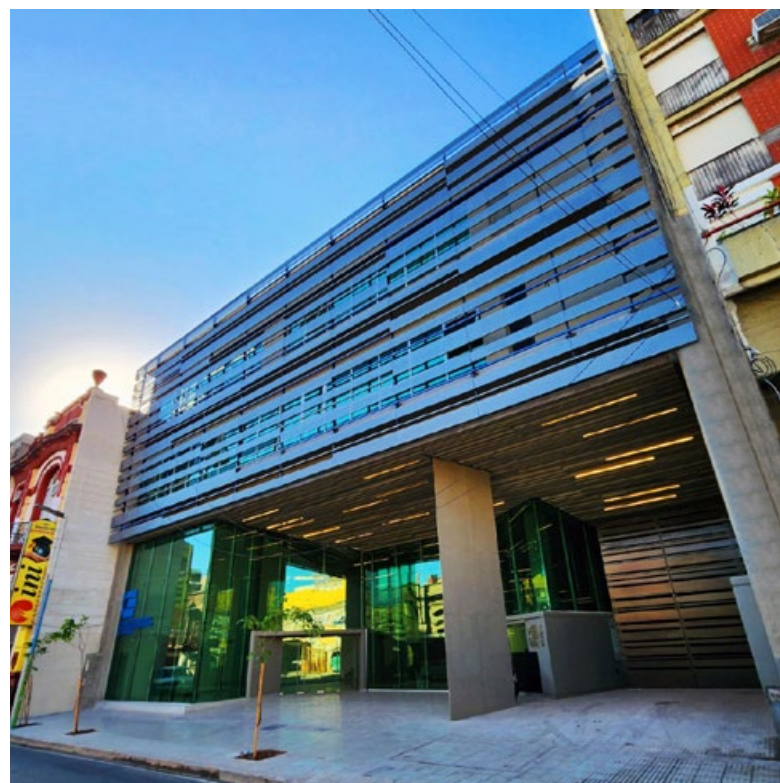



MEMORIA DESCRIPTIVA:

Este nuevo edificio del Colegio de Graduados de Ciencias Económicas tiene como propósito abrir sus puertas a la sociedad tucumana, brindándole una serie de espacios y locales para la difusión de la cultura, el arte y las actividades propias de la institución. La nueva construcción es la primera etapa de renovación y expansión del edificio de

graduados.

La obra gira en torno a una sala para 500 personas, la cual está equipada para poder montar obras de teatro, conciertos, funciones de cine, conferencias y diversas actividades culturales. Este auditorio-teatro está equipado con camarines y vestuarios, así como también cabinas de sonido, iluminación y proyección. El escenario cuenta con una caja de telones y espacio suficiente para albergar lumi-

WCL
WERBLUD • COHEN IMACH • LICHTMAJER
DESARROLLOS INMOBILIARIOS

📍 Maipú 607 grupo.wcl



AUDITORIO DEL COLEGIO DE GRADUADOS EN CIENCIAS ECONÓMICAS DE TUCUMÁN

AGRADECEMOS A LA INSTITUCIÓN
POR PONER SU CONFIANZA
EN NOSOTROS PARA
EJECUTAR ESTA OBRA



Cinellu



Tecnología al servicio del confort

Lavalle 1560 - S.M. de Tucumán
230-3664 | 381 403-2619
www.cinellu.com.ar



narias, para poder brindar espectáculos de primer nivel. Cuatro salas de usos múltiples en planta baja, de 50 butacas cada una, se unen gracias a paneles acústicos móviles de grandes dimensiones, generando un espacio para 200 asistentes. Completan esta serie de espacios, 4 aulas para 25 personas cada una.

Las arias culturales y de difusión están conectadas por una serie de escaleras, pasarelas y espacios gene-

rosos que dan a este edificio una fluida circulación. Estas circulaciones se completan mediante un núcleo circulatorio vertical de dos ascensores para 12 personas cada uno.

El gran hall de acceso, abierto hacia la calle Crisóstomo Álvarez es un espacio multifuncional, apto para actividades culturales, tales como exposiciones y muestras de diversos tipos. Completan el programa arquitectónico una sala de reuniones para

diplack

Amoblamientos

Diseño de muebles a medida

+ de 7 años en el rubro

☎ 0381 402-2995 **f** [diplackamoblamientos](#) **ig** [diplack](#)
✉ diplackamoblamientos@gmail.com



el Honorable Consejo en el primer piso. En el subsuelo el edificio cuenta con un estacionamiento para 32 automóviles.

Esta construcción atiende las exigencias de sustentabilidad energética, tales como: iluminación LED, aires

acondicionados VRV de última generación, carpinterías con doble vidriado, y parasoles, para bajar de consumo eléctrico lo máximo posible. Sobre todo este edificio, que a pesar de estar entre medianeras, tiene una muy buena iluminación natural con

CON O SIN MOTOR

inyser
PORTONES

4 32 32 32 | 381 5 892 263 |  

Herrería y Automatización de Portón - Cortinas Metálicas - Barreras Vehiculares - Controles Remotos

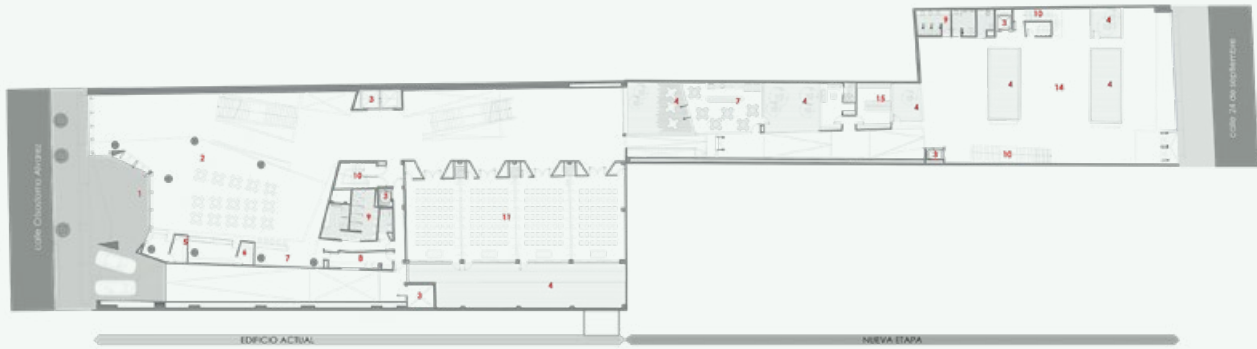

PLANTA BAJA

- | | | | |
|--------------------------|-----------------|---------------------|-----------------------|
| 1.- ACCESO | 6.- GUARDARROPA | 11.- SUM | 16.- AULAS |
| 2.- HALL RECEPCION | 7.- BAR | 12.- AUDITORIO | 17.- SALA DE CONSEJO |
| 3.- ASCENSOR/MONTACARGAS | 8.- COCINA | 13.- SALA REUNIONES | 18.- TEATRO |
| 4.- PATIO | 9.- BAÑOS | 14.- RECEPCION | 19.- CAMARINES |
| 5.- BOLETERIA | 10.- ESCALERA | 15.- OFICINA | 20.- COWORK GRADUADOS |



PRIMER PISO

- | | | | |
|--------------------------|-----------------|---------------------|-----------------------|
| 1.- ACCESO | 6.- GUARDARROPA | 11.- SUM | 16.- AULAS |
| 2.- HALL RECEPCION | 7.- BAR | 12.- AUDITORIO | 17.- SALA DE CONSEJO |
| 3.- ASCENSOR/MONTACARGAS | 8.- COCINA | 13.- SALA REUNIONES | 18.- TEATRO |
| 4.- PATIO | 9.- BAÑOS | 14.- RECEPCION | 19.- CAMARINES |
| 5.- BOLETERIA | 10.- ESCALERA | 15.- OFICINA | 20.- COWORK GRADUADOS |



ING. CARLOS ERNESTO GRANDE
Cel. 3816-044615

ING. CARLOS MARTÍN GRANDE
Cel. 3816-698316

LAVALLE 868 – 8°C / Tel. (0381) 424-1534 / SAN MIGUEL DE TUCUMÁN

muy poca ganancia térmica.
La nueva obra (hogar de la comunidad de profesionales en ciencias económicas) refleja los valores del Colegio de Graduados en Ciencias Económicas de Tucumán: solidez, vanguardia y proyección hacia el futuro.

ALGUNOS DETALLES TÉCNICOS

PeIE (de Carlos y Martín Grande) confeccionó y ejecutó el proyecto de la instalación eléctrica de todo el edificio, con la única excepción del auditorio. En este caso la empresa se encargó de la ejecución de un proyecto confeccionado por el Mag. Ing. Humberto "Oli" Alonso.

El escenario, de 110m², fue fabricado con pino Paraná de 42 mm de

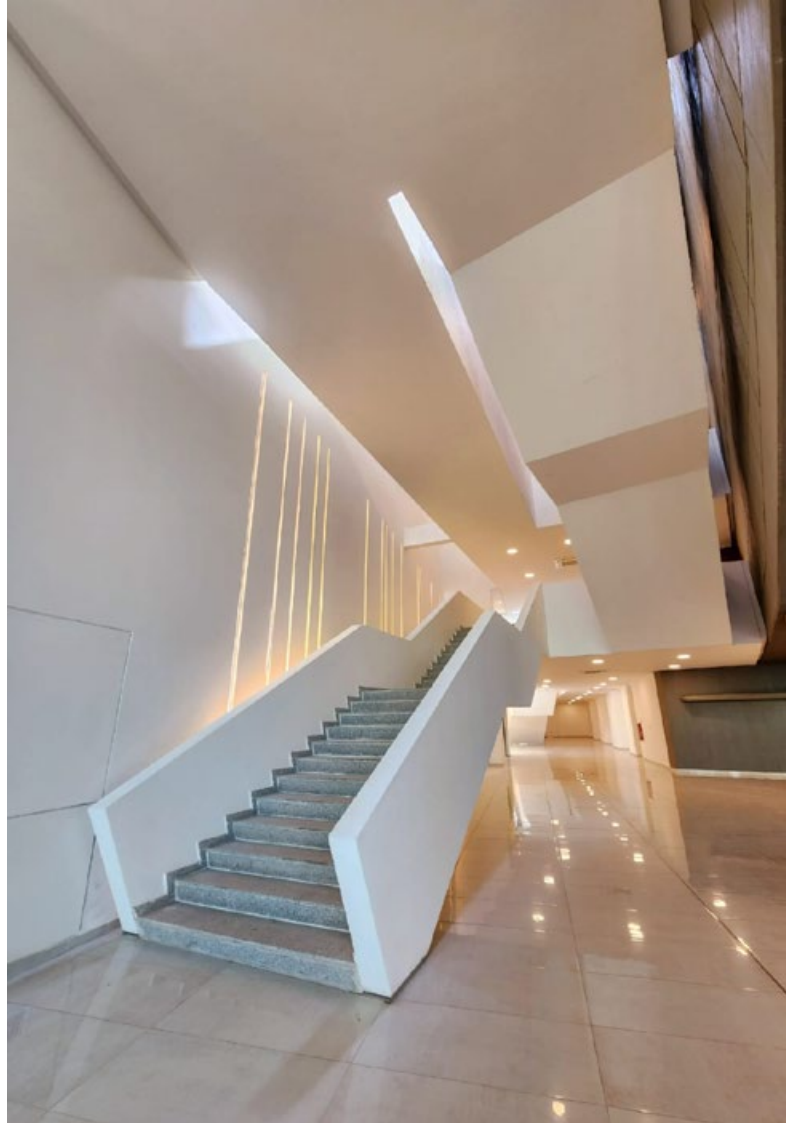

DIAZ MEINERS S.R.L.
Tecnología en aberturas

**EXPERTOS EN CALIDAD,
TRADICIÓN Y ESTILO**

Ahorra hasta un 68% de energía

@diaz.meiners.srl
(0381)-4330540
info@diazmeiners.com
Corrientes 2151 - S.M. de Tucumán

ABERTURAS DE PVC
Perfiles REHAU - Tecnología alemana

REHAU
QUALITY



espesor; y el piso de las gradas del auditorio con 400 m² de Parqué de Rabo vaporizado, contrahuellas curvas enchapadas en Peteribí y narices curvas en madera de Kiri.

Todos los trabajos fueron adheridos, sellados, laqueados y pulidos por Cinellu (Tucumán) con productos de la empresa Bona.

El portón es batiente de 2 hojas de abrir hacia adentro, con un sistema de automatización a cremallera

curva, patentado por la firma Inyser. Cuenta con un revestimiento de chapas plegadas y tubos estructurales de distintas medidas, aplicados sobre la estructura, para armonizar con el diseño de la envolvente superior.

Todos los muros del proyecto fueron revocados a máquina por Soluciones Projectables, con un sistema de revoques pre-dosificados industrialmente. En el interior se proyectó un revoque de yeso monocapa y, en el



AUTOELEVADORES

MANTENIMIENTO INTEGRAL EN TODO EL PAÍS



MANTENIMIENTO

VENTA DE REPUESTOS

REPARACIÓN





AUTOELEVADORES ALQUILER - REPARACIÓN - REPUESTOS

☎ 381 2341319 / 381 4664795 📍 Salas y Valdez 1496 S. M. de Tuc.

✉ carevalo@crautoelevadores.com.ar

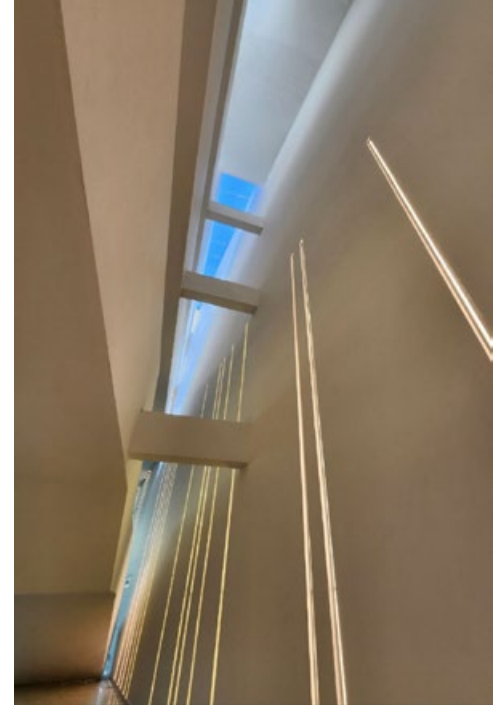

exterior, revoque 3 en 1 monocapa (impermeable + revoque grueso + revoque fino) en una sola aplicación.

El edificio está provisto con puertas placas producidas y colocadas por Diaz Meiners; fabricadas con MDF enchapadas en cedro, relleno de

madera y virutas. Fueron complementadas con marcos de madera maciza, de Cedro Rey importado de Brasil y burletes de goma perimetral, con cierre hermético que ayuda a mantener la acústica. La terminación fue con tres manos de lustre poliuretánico aplicado con pistola neumática.



SOLUCIONES PROYECTABLES
DISTRIBUIDOR OFICIAL



ASESORAMIENTO



PRODUCTOS



APLICACIÓN



CAPACITACIÓN

PREMEZLAS PARA LA CONSTRUCCION

PREMECOL®

TODO SE CONSTRUYE





📍 AV. EJÉRCITO DEL NORTE 28
SAN MIGUEL DE TUCUMÁN
 ☎ (381) 448-1289

✉ infosolucionesproyectables@gmail.com

📷 [@solucionesproyectables_](https://www.instagram.com/solucionesproyectables_)



EDIFICIO ACTUAL

SEGUNDO PISO

- | | | | |
|--------------------------|-----------------|---------------------|-----------------------|
| 1.- ACCESO | 6.- GUARDARROPA | 11.- SUM | 16.- AULAS |
| 2.- HALL RECEPCION | 7.- BAR | 12.- AUDITORIO | 17.- SALA DE CONSEJO |
| 3.- ASCENSOR/MONTACARGAS | 8.- COCINA | 13.- SALA REUNIONES | 18.- TEATRO |
| 4.- PATIO | 9.- BAÑOS | 14.- RECEPCION | 19.- CAMARINES |
| 5.- BOLETERIA | 10.- ESCALERA | 15.- OFICINA | 20.- COWORK GRADUADOS |



EDIFICIO ACTUAL

TERCER PISO

- | | | | |
|--------------------------|-----------------|---------------------|-----------------------|
| 1.- ACCESO | 6.- GUARDARROPA | 11.- SUM | 16.- AULAS |
| 2.- HALL RECEPCION | 7.- BAR | 12.- AUDITORIO | 17.- SALA DE CONSEJO |
| 3.- ASCENSOR/MONTACARGAS | 8.- COCINA | 13.- SALA REUNIONES | 18.- TEATRO |
| 4.- PATIO | 9.- BAÑOS | 14.- RECEPCION | 19.- CAMARINES |
| 5.- BOLETERIA | 10.- ESCALERA | 15.- OFICINA | 20.- COWORK GRADUADOS |

20 FORJAS 00

METALURGICA

ALUMINIO

Cerramientos
Aberturas
Vidrieras

MONTAJES

Naves industriales
Galpones
Techos

HERRERÍA

Portones automáticos
Puertas chapa 18
Rejas
Cerramientos de frente

Av. Roca 2443 - S. M. de Tuc.
Tel: 0381 4363600
Cel: 0381 565 6028
matteojuanp@gmail.com
www.forjasmetalurgica.com.ar
forjasmetalurgica



NIVEL[®]

- MUEBLES A MEDIDA
- DISEÑO Y PRESUPUESTO SIN CARGO
- MOSQUITEROS Y CORTINAS ROLLER
- CARPINTERÍA DE ALUMINIO



Quienes somos:

Nivel Carpintería y Amoblamientos nace en Yerba Buena en 1992 con el fin de satisfacer las inquietudes de sus clientes con rapidez y eficacia.

Somos un equipo de profesionales diseñadores y maestros carpinteros, y estamos en condiciones de brindar asesoramiento y servicio para la solución de todos los temas relacionados con el uso de la madera y derivados en la construcción, la decoración y la fabricación de amoblamientos.

Disponemos de un importante stock de maderas estacionadas nacionales e importadas, así como de una amplia gama de herrajes y accesorios de primera calidad.

¡RESOLVEMOS TUS PROBLEMAS!



381 678-8631



Pje. Magallanes 2051 / Yerba Buena - Tucumán



Auditorios, Cines y Teatros

Desde 1985 desarrollamos y comercializamos equipamientos para auditorios y otros espacios culturales. Nuestros productos están **fabricados 100% en Argentina**, priorizando el buen diseño, la adaptabilidad y durabilidad.

¡Contactanos para asesorarte en tu proyecto!

FOTOGRAFIA: ATRIO | DISEÑO: ESTUDIO VISUALIZAR

rassegna
arquitectura y equipamientos



Obra: Colegio de Graduados de Económicas.

Lugar: Provincia de Tucumán. **Año:** 2023.

Productos instalados: Butaca Zeta 2 Curva.

Estudio asociado: Atrio.



**INDUSTRIA
ARGENTINA**
ORGULLO NACIONAL

Ellas y la arquitectura

Seis mujeres que hacen historia

(Primera parte)



Casi siempre hablamos de arquitectos, y pocas veces de arquitectas. Pero que las hay, las hay, y muy buenas. Ahora recuerdo nuestro artículo sobre Yvonne Farrell y Shelley McNamara, que ganaron el Premio Pritzker en el año 2020. Fue una de nuestras notas más celebradas, con numerosos comentarios de lectores.

Otro tanto hicimos, hace tiempo, con la obra de Zaha Hadid.

Bueno, tal vez haya llegado el momento de hacer un rápido repaso sobre algunas profesionales muy destacadas. No pretendemos que esto se titule algo así como "Las arquitectas más importantes del mundo". Sería injusto porque quedarían fuera muchas

de ellas. Pero podemos comenzar recordando a estas seis.

Históricamente el mundo de la arquitectura parecía ser sólo de hombres, hasta que el esfuerzo de miles de mujeres empezó a inclinar la balanza, por eso es bueno rescatar la memoria de las pioneras de la arquitectura.

La incursión de la mujer en esta actividad se ha incrementado, pero a lo largo de la historia algunas han logrado sobresalir diseñando edificaciones que consiguieron cambiar la visión del mundo, dejando su huella en la historia de esta profesión.

En nuestra primera entrega recordaremos a seis mujeres profesionales de la arquitectura, cuyas carreras tuvieron una influencia enorme a nivel internacional, sorteando obstáculos para alcanzar el respeto, la igualdad y justicia de género en una profesión generalmente dominada por hombres... hasta hoy.

1 - Gae Aulenti (1927 - 2012)

Una mujer que dejó una gran huella en la arquitectura internacional.

Esta arquitecta italiana falleció en 2012, pero entre su legado se cuenta la reforma total de la estación de trenes de Orsay, París, así como la

restauración del Palazzo Grassi para ser convertido en un museo de arte en Venecia (1985).

Eso, por mencionar algunas de las más de 40 obras de gran envergadura que se le atribuyen.



SALVATTORI

DESDE 2001

Distribuidores exclusivos - 

Ventas por mayor y menor - Servicios de colocación e instalación - Asesoramiento y servicio personalizado
Pisos de hormigón impreso - Fibras de Hormigón - Microcemento - Pisos flotantes - Revestimientos texturados
Lobo de la Vega 1095 - Galería Mozart - Local 2 - Yerba Buena - Tucumán



2 - Charlotte Perriand (1903-1999)

No sólo destacó en la arquitectura: dejó huella en el diseño de muebles modernos y artísticos, convirtiéndose en la impulsora de la arquitectura interior tal

y como se le conoce actualmente. Esta talentosa mujer fue responsable del acondicionamiento interior de la Ciudad Universitaria Internacional de París, entre muchas otras obras emblemáticas.



*Traenos tu proyecto...
en Pewen te ayudamos a hacerlo realidad.*

- ◆ Pisos Vinílicos
- ◆ Porcelanatos
- ◆ Pisos Flotantes Melaminicos
- ◆ Prefinished
- ◆ Deck WPC
- ◆ Revestimientos de Pared
- ◆ Y Más...

0810.345.7476
www.pewenpisos.com.ar



3 - Lina Bo Bardi (1914-1992)

Es la arquitecta más subestimada del siglo XX y el secreto mejor guardado de Brasil.

A la par de Lucio Costa y Oscar Niemeyer, Bo Bardi desarrolló una arquitectura potente, de raíces modernas, pero alejada de los lineamientos europeos. Su arquitectura recoge lo mejor de la tradición brasileña.



4 - Zaha Hadid (1950)

Primera arquitecta en ganar el Premio Pritzker. Fue en el año 2004.

Prototipo de la mujer exitosa y globalizada de finales del siglo XX y principios del XXI, llevó sus diseños a todas partes del mundo, partiendo de la idea de romper los límites de la arquitectura.

¿Cómo se pueden definir sus audaces diseños? Nos preguntamos.

Zaha Hadid llevó al extremo el binomio forma-función.



**CORRALON
DEL PERO**

Áridos, hierros, pre-mezclados, ferretería, aberturas,
revestimientos, instalaciones de luz-agua-gas.

(0381) 4234724 /1093
corralondelpero@gmail.com
(381) 640-8215
/corralondelpero
corralondelpero
Av. Ejército del Norte 142
San Miguel de Tucumán, Tucumán

Lunes a Viernes: 8:00 a 17:00 hs.

5 - Benedetta Tagliabue (1963)

Italiana de nacimiento, pero establecida en España, es la actual jefa de Estudio Miralles Tagliabue (EMBT), uno de los despachos de arquitectura de mayor prestigio y proyección internacional, responsable de varios proyectos en todo el mundo como la Escuela de Música de Hamburgo, el Ayuntamiento de Utrecht en Holanda y el Parlamento de Escocia. Este último ha sido premiado como mejor edificio por el galardón RIBA Stirling Prize.



Agradecemos a arq.com.mx, parte de la información y, sobre todo, las ilustraciones.

6 - Kasuyo Sejima (1956)

Junto con su colega Ryue Nizhizawa, obtuvo el Premio Pritzker en 2010. Trabajó con Toyo Ito durante algunos años y se la considera como una de las pioneras de la arquitectura diagramática, que consiste en la búsqueda de nuevos sistemas de análisis, abiertos e inclusivos que se alejan de la idea de una arquitectura estática, inflexible e historicista.





*Desarrollamos y ejecutamos
proyectos de arquitectura,
combinando arte y diseño
en función del contexto*

*Remedios de
Escalada 50, of. 2 y 3,
Yerba Buena, Tuc
info@achearquitectos.com
Cel.: +54 381 4751035*



**PROYECTO
CASA MN1**
Los Azahares
Country Club
Yerba Buena

achearquitectos.com

**ESTUDIO DE ARQUITECTURA,
CONSTRUCCIÓN Y ADMINISTRACIÓN DE OBRAS.**





FIORETTI

CONSTRUCCIONES

¿QUIÉNES SOMOS?



Una empresa joven, en sólido y continuo crecimiento. Capacitados para el desarrollo de nuevos emprendimientos, integrada por profesionales del área de la construcción: Arquitectos, Ingenieros, Contadores, Peritos y Operarios Especializados.



Conformamos un equipo integrado para cada etapa de la obra, diseño y planificación; cumplimiento de requisitos legales y técnicos de cada Proyecto y la ejecución del mismo.



Adoptamos el compromiso social y el cuidado del medio ambiente.
Trabajamos sujetos a protocolos de Seguridad e Higiene.
Operamos con proveedores locales de gran prestigio y trayectoria para la provisión de materiales.

INFRAESTRUCTURA CIVIL

OBRAS RESIDENCIALES

DESARROLLOS URBANISTICOS

ARQUITECTURA URBANA

PAISAJISMO

CONTACTO

CUIT 30-71010623-3
IVA: RESPONSABLE INSCRITO

CEL. 381-55418384

E-MAIL: fioretticonstrucciones@hotmail.com

DEPARTAMENTO DE
ARQUITECTURA

LH
LUZ HERRERA
ARQUITECTA

ARQ. LUZ HERRERA

B
JUAN BUSTAMANTE
ARQUITECTURA Y CONSTRUCCION

ARQ. JUAN BUSTAMANTE

Se viene **Expo Vivienda** y **Foresto Industria 2023**



Expo Vivienda Foresto Industria 2023 Exposición de la Vivienda, Arquitectura, Diseño, Muebles, Equipamiento y Tecnología de la Industria de la Madera con Seminario y Jornadas de Capacitación se desarrollará en la Ciudad Concordia Entre Ríos, Argentina, los días 7 y 8 de Julio de 2023, de 14 a 22 horas en el Centro de Convenciones de Concordia y cuenta con la colaboración de la Secretaría de Agricultura Ganadería y Pesca de la Nación, organizada por el gobierno de Entre Ríos,

con la coordinación de la Secretaría de Industria y Comercio, el Municipio de Concordia y con el apoyo del Consejo Federal de Inversiones.

Este evento, a nivel regional se convertirá en un punto estratégico del sector foresto industrial concentrando la oferta, la demanda y las necesidades específicas de los diversos tipos de Sistemas Constructivo de Vivienda con Madera Wood Frame integrando los diversos materiales de la construcción tradicional más la Tecnología, Maquinaria,

2023

EXPOSICION INTERIOR EXTERIOR
SEMINARIO MESA FORESTAL
TALLERES DE CAPACITACION Y DEMOSTRACION
DE DIVERSOS SISTEMAS CONSTRUCTIVOS
CON MADERA
EQUIPOS PARA LA CONSTRUCCION CON MADERA
MAQUINARIAS HERRAMIENTAS FORESTALES
WOOD FRAME STEEL FRAME

VIERNES 7 Y SABADO 8 DE JULIO 14 A 22 HS
CENTRO CONVENCIONES DE CONCORDIA
SAN LORENZO OESTE 101
CONCORDIA - ENTRE RIOS - ARGENTINA



EXPOARQUITECTURA



Secretaría de Agricultura,
Ganadería y Pesca



Ministerio de Economía
Argentina

Equipamiento y los Servicios.
En forma paralela se realizará Seminario, Mesa Foresto Industrial y Jornadas de Capacitación, con la presentación y actividades de capacitación de diversos sistemas constructivos, a los fines de impulsar la Vivienda con Madera, la Madera en la Arquitectura y el fortalecimiento del sector Foresto Industrial.

Para mayor información técnica y acreditación dirigirse a ExpoArquitectura al siguiente enlace:
<https://expoarquitectura.com.ar/expo/expovivienda-madera/>
vía mail:
expoarquitectura2020@gmail.com
WhatsApp:
+54911 49171810





Ordoñez
VIDRIOS



Av. Rivadavia 1615 - Alderetes, Tucumán / Tel: 381-5446584 / 4945564
e-mail: ordonezvidrios@gmail.com



 Dirección: RP 301 Km 3,08 - Esq. Antonio de Espinosa
 Telefono: 4395215 / 4390695
 mail: info@tacchellasrl.com.ar

Soluciones de climatización para todas las necesidades

Hogar

Split, Mini Split y Multi Split



Comercial

Piso / techo, Cassette y Bajo Silueta



Industrial

Rooftop y sistemas VRF



 **YORK**

**El máximo rendimiento, ahorro
de energía, comodidad y fiabilidad.**

Todo lo que necesitas, **con la mejor financiación**

MATERIALES · CABLES · CAÑOS · AISLACIONES · KITS DE PREINSTALACIONES · **ASESORAMIENTO PROFESIONAL**

TUCUMÁN

S. M. de Tucumán

Av. Mitre 432

📞 381 469 5546

Yerba Buena

Av. Aconquija 2115,

📞 381 511 3201

SALTA

La Rioja 444

📞 381 650 3524

JUJUY

República de Siria 242

📞 381 650 3525

 **Pizarro**
CLIMATIZACIÓN

📷 📱 @Pizarro.climatizacion

Sostenibilidad

Tendencias de la arquitectura moderna y su impacto en el diseño urbano **contemporáneo**



Nos complace presentarles una breve nota informativa sobre las tendencias de la arquitectura moderna y su impacto en el diseño urbano contemporáneo. En los últimos años hemos sido testigos de una serie de cambios y evoluciones en el campo de la arquitectura, que han llevado a la creación de espacios innovadores y funcionales. A continuación, desta-

caremos algunos de los aspectos más relevantes de esta transformación.

1. Sostenibilidad y eficiencia energética

La arquitectura moderna ha abrazado en gran medida el concepto de sostenibilidad. Los arquitectos están utilizando materiales ecológicos y técnicas de construcción sostenibles



para reducir el impacto ambiental de los edificios. Además, se están implementando sistemas de eficiencia energética, como paneles solares, sistemas de recolección de agua de lluvia y aislamiento térmico, para minimizar el consumo de energía y recursos.

Diseño centrado en el ser humano: La arquitectura moderna busca crear espacios que se adapten a las necesidades y experiencias de las personas que los utilizan, cada vez más centrada en mejorar su calidad de vida. Los arquitectos están considerando aspectos como la luz natural, la ven-



TUCUMAN LAJAS

BORDES DE PILETA Y SOLARIUM



Av. Roca 3195 – S. M. de Tuc.
Tels. 3815 172322 y 3816 730739
(sólo mensajes por WhatsApp)
también en Facebook e Instagram

Venecitas y guardas para interiores
Lajas y listones de todo tipo
y colores - Refractarios
Losetas adoquinadas
Granza gris y amarilla
Pórfidos de la Patagonia
Mosaicos pulidos, variados colores
y stock.

SE RECIBEN TARJETAS

tucumanlajas@hotmail.com

tilación, la acústica y el acceso a áreas verdes en sus diseños. Se prioriza la funcionalidad, la comodidad y la accesibilidad, con énfasis en la flexibilidad de los espacios para permitir su adaptación a diferentes usos y usuarios. Se busca también fomentar la interacción social y promover la salud y el bienestar de los ocupantes.

2. Integración de tecnología

La tecnología ha desempeñado un papel importante en la arquitectura moderna. Se están utilizando sistemas inteligentes para la gestión eficiente de los edificios, como el control automático de iluminación y climatización, la monitorización de la calidad del aire y la seguridad. Además, la realidad virtual y la realidad aumentada se utilizan cada vez





El sueño de una parrilla perfecta: calidad, diseño y terminaciones impecables



PRODUCTOS NEOLITH PURASTONE TOTO PITT TECNOMARMO JOHNSON ACERO Granitos Mármoles Cuarcitas

SOLICITÁ TU PRESUPUESTO AL  **3814097053**

Mendoza 3058, San Miguel de Tucumán   @SbroccoMarmoleria

SBROCCO
ARQUITECTURA EN PIEDRA



más en el diseño arquitectónico, permitiendo a los clientes y arquitectos visualizar y experimentar los proyectos antes de su construcción.

3. Influencia de la cultura y el contexto local

Aunque la arquitectura moderna a menudo se asocia con un estilo globalizado, existe una creciente conciencia sobre la importancia de la

cultura y el contexto local. Los arquitectos están incorporando elementos y materiales tradicionales en sus diseños, respetando la identidad cultural de cada lugar. Además, se está prestando atención a la adaptación, al clima y a la geografía locales para lograr un mejor aprovechamiento de los recursos naturales.

En definitiva, la arquitectura moderna está experimentando un cambio

An advertisement for TAB Electricidad e Iluminación. The background is a dark blue gradient with a glowing light bulb in the center. On the left, there is a logo for TAB, featuring a stylized lightning bolt and the letters 'TAB' in a bold, white font. Below the logo, the text 'ELECTRICIDAD E ILUMINACION' is written in a smaller, white font. On the right, the text 'MATERIALES ELÉCTRICOS Y DE ILUMINACIÓN' is written in a large, bold, white font. Below this, there is contact information: 'AV. ROCA 490 (LOCAL 3) TAFÍ VIEJO', '381 561 7791', and '381 322 8448'. At the bottom, there are social media icons for Facebook and Instagram, followed by the text 'TAB.ELECTRICIDAD'.

hacia la sostenibilidad, el diseño centrado en el ser humano, la integración de tecnología y el respeto por la identidad local. Estas tendencias están dando lugar a la creación de espacios urbanos más funcionales, eficientes y agradables para vivir.

Esperamos que esta nota informativa les haya proporcionado una visión general de la arquitectura moderna y su impacto en el diseño urbano contemporáneo.

Si desean más información o tienen alguna pregunta adicional, no duden en ponerse en contacto con nosotros. Atentamente.

*Patricio Ramos Gatti
(Editor de Revista "A y C" -
Arquitectura y Construcción)*



SOLUCIONES PARA LA CONSTRUCCIÓN

VENTAS DE PRODUCTOS, ASESORAMIENTO TÉCNICO Y SERVICIOS.



TUCUMÁN. Av. Adolfo de la Vega 695. ☎ 381 - 5102150

JUJUY Y SALTA ☎ 387 684-6580

AISLAR



CONSTRUBANDA



Envíanos tu consulta a infoconstrubanda@gmail.com
También puedes enviarnos un mensaje al **3815172353**
Nuestro Equipo de Atención al Cliente te va ayudar en lo que necesites.

**MUCHO MÁS
QUE UN CORRALÓN**

¡QUEREMOS SER
TU CORRALÓN
PREFERIDO!



Sucursales



TODOS LOS MATERIALES
PARA TU CONSTRUCCIÓN



FLOTA CON
LOGISTICA PROPIA



DIVERSIDAD DE
FORMAS DE PAGO



ASESORAMIENTO
PERSONALIZADO

CASA CENTRAL

Av. Monseñor Díaz 205

ALDERETES

Av. Rivadavia 209

YERBA BUENA

Av. Solano Vera 884

VISITÁ NUESTRAS REDES SOCIALES Y ENTERATE DE TODO

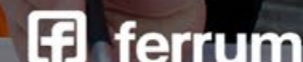
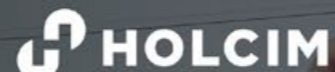

MOSCÚ - RUSIA

Reconstrucción del Mercado Cheremushkinsky

Calle Vavilova, 64/1, Moscú, Rusia



El concepto de la reconstrucción del Mercado Cheremushkinsky, construido en 1961, implicó la preservación del edificio existente mientras se replanteaba y adaptaba a una nueva función. Los arquitectos transformaron el mercado en un moderno centro gastronómico y un punto de atracción para los residentes del

distrito. Al mismo tiempo, su objetivo era salvar todas las salidas para los vendedores que originalmente comerciaban aquí.

Fue construido en el estilo del modernismo soviético. Al igual que muchos otros edificios de este estilo, el mercado podría haber desaparecido de la ciudad, pero la reconstrucción permiti-



tió su preservación. Una solución avanzada de los arquitectos de la época fue la construcción de una bóveda de vela sin soportes intermedios. Las fachadas fueron diseñadas por el arquitecto Alexander Beilin. Él desa-

rolló un nuevo sistema de elementos portantes y revistió dichas fachadas con paneles compuestos. Desarrolló un nuevo logotipo del mercado, pero lo estilizó como el original, creando así un paralelo entre el pasado y el



**MICROCEMENTO
TUCUMAN**

Marketing & DG Ciro Larraguibel

Estamos en: Av. Mate de Luna 2214, P.B. "A", S. M. de Tucumán

REPRESENTANTES

Microfloor 
VANGUARDIA EN REVESTIMIENTOS

Oxidum
Hierro Cobre Zinc

san marco
SISTEMI VERNICANTI PER L'EDILIZIA



381 447-1247



microcementotucuman.com.ar



[/microcementotucuman](https://www.facebook.com/microcementotucuman)



[microcementotucuman](https://www.instagram.com/microcementotucuman)



TECNOLIFT[®]
ascensores

VENTA - MODERNIZACIÓN - CONSERVACIÓN
SERVICIO TÉCNICO 24HS - ASESORAMIENTO SIN CARGO

+54 9 381 402 0068 **TECNOLIFTASCENSORES.COM**



presente.

El patrimonio soviético también se puede rastrear en el interior del edificio, que fue el área de responsabilidad del Bureau ARCHPOINT. En el interior del vestíbulo hay cuatro esculturas de mujeres realizadas en el estilo soviético. Fueron desarrolladas por los arquitectos del Bureau y el escultor Denis Stritovich, plasmadas en una impresora 3D y pintadas

a mano.

Los arquitectos dividieron el vestíbulo rectangular en cuatro bloques a lo largo de los ejes de simetría que se extienden desde cada una de las cuatro entradas. En el centro hay un bar de vinos rodeado de pabellones comerciales y la zona de comida rápida con una variedad de cafés y restaurantes a lo largo del perímetro. Los pabellones comerciales y los



- Reparaciones de equipos informáticos
- Redes informáticas para empresas
- Wi-Fi empresarial (equipos para alta densidad de conexiones)
- Cámaras de seguridad
- Sistemas de alarmas

Pje. Tambor de Tacuarí 1213 (Uruguay 750)
S. M. de Tucumán - Tel: 3816303193

café están diseñados de la misma manera con techos y fachadas de contrachapado.

Las soluciones de iluminación merecen una atención especial: se seleccionó la temperatura de luz óptima para cada tipo de producto que se vende allí.

Anteriormente, el territorio del mercado estaba rodeado por una valla que ahora ha sido eliminada, lo que permitió que el centro gastronómico se integre en la infraestructura del distrito. La frontera virtual del mercado está marcada por plantas que crecen en los bancos y dos puertas de acero. El área de asientos ubicada en la calle está abierta todo el año y se ha convertido en un elemento independiente del espacio urbano. Todos los muebles de exterior están hechos de acero Cor-ten.

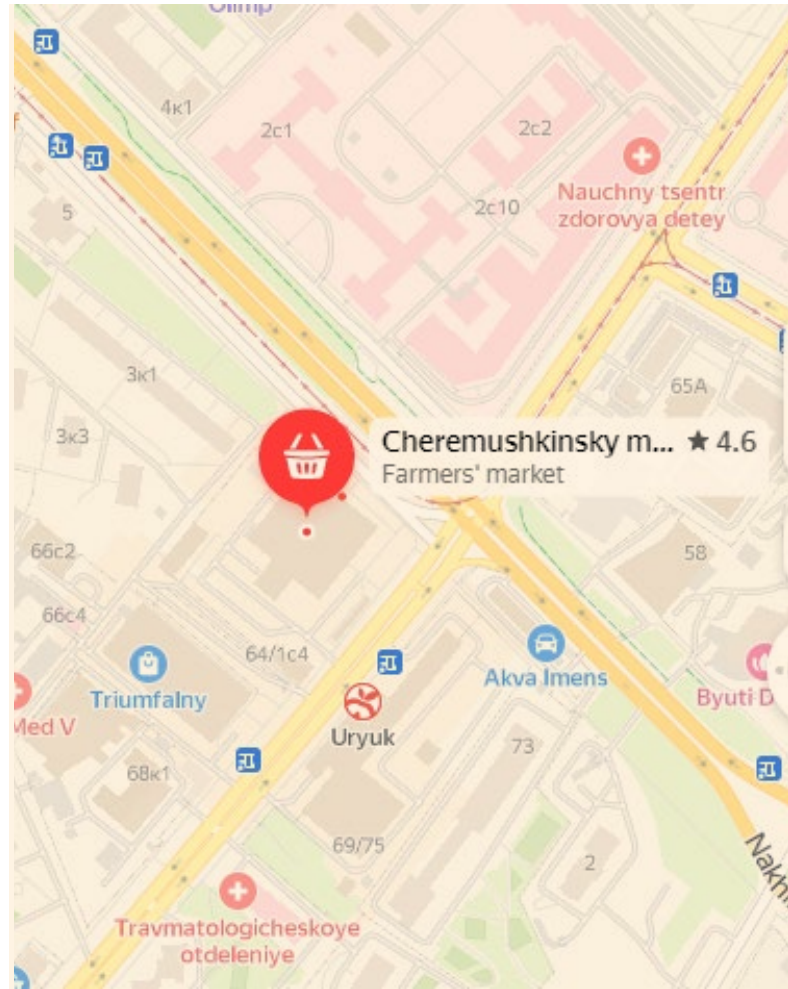

OSSA
ingeniería & construcción



TUNELERÍA INTELIGENTE DIRIGIDA
INSTALACIÓN DE DUCTOS A TRAVÉS DE TUNELERÍA INTELIGENTE DIRIGIDA (HDD HORIZONTAL DIRECTIONAL DRILLING)

www.ossaingconst.com.ar
Av. Mate de Luna 1620 5° B, San Miguel de Tucumán, Tucumán – CP 4000
381-2549359 | Mov. 381-5089330
oscar.santillo@gmail.com | oscarsantillan@ossaingconst.com.ar

CERAMICA

MP

MARCOS PAZ

50

-AÑOS-

NUEVOS PRODUCTOS

LADRILLOS CERAMICOS
TERMO EFICIENTES

DM20

ANCHO: 20 | ALTO: 18 | LARGO: 33 (CM.)



CLIMABLOCK

ANCHO: 27 | ALTO: 19 | LARGO: 25 (CM.)



Disminuye el consumo energético y
ahorra hasta un 40%

DM27

ANCHO: 27 | ALTO: 19 | LARGO: 25 (CM.)

PBX: (0381) 435 2090

FEDERICO ROSSI 4TA. CDRA. - YERBA BUENA - TUCUMÁN

CENTRO DE DISTRIBUCIÓN PLANTA CEVIL

CAMINO DEL PERÚ km 3.5 - CEVIL REDONDO - TUCUMÁN

www.ceramicamarcospaz.com.ar

 @ceramicamarcospaz

 @ceramicamarcospaz

 /ceramicamarcospaz



STA

ASCENSORES



SERVICIO TÉCNICO / VENTA

INSTALACIÓN / MODERNIZACIÓN

 [sta.ascensores](https://www.instagram.com/sta.ascensores)  [ascensores.sta](https://www.facebook.com/ascensores.sta)

 www.sta-ascensores.com.ar

  (381) 6448678 /// (381) 5725768

 ventas@sta-ascensores.com.ar

Importancia de la luz

en la arquitectura

(Segunda parte)



Este artículo es una colaboración de arq.com.mx, que reproducimos y agradecemos.

En la primera parte se habló del equilibrio exitoso entre la luz y la arquitectura con sus tres aspectos fundamentales: Estética, Función y Eficiencia. Con la presente entrega concluimos el artículo.

A medida que el sol hace su tránsito de Este a Oeste, las sombras proyectadas transmiten la sensación del transcurrir del tiempo. Si se logra un uso correcto de las sombras, estas pueden resultar agradables a la vista, de lo contrario, pueden destruir un ambiente.

Étienne-Louis Boullée dijo: “el arte de tocar con los efectos de la luz pertenece a la arquitectura”, pues dependiendo de cómo ésta sea usada, puede transformar un espacio, creando sensaciones agradables o desagradables, sublimes o misteriosas, puede proporcionar sensaciones de



RCR Arquitectes

amplitud o hacer el ambiente más pequeño o, simplemente, resaltar aspectos que nos interesen dentro de éste.

Pero fundamentalmente, la luz permite que los espacios sean más agradables, más cómodos, más habitables y más visibles.

Hay modelos en la arquitectura contemporánea que han hecho uso de la luz de manera magistral.

Un ejemplo de esto puede ser RCR Arquitectes, ganadores del Premio Pritzker en 2017. Ellos definen su arquitectura como “la búsqueda de la esencia entre el programa y el lugar”,



DANIEL INGENIERIA

MADERA | ALUMINIO | METALURGIA
CLIMATIZACIÓN | OBRAS CIVILES

4977889
4228598

LAS PIEDRAS 884
S. M. DE TUCUMÁN

danielingenieria@hotmail.com
3814035044
danielingenieria.com



SURREY
El aire que tu vida necesita

es a través de la utilización correcta de la luz y los materiales que logran que cada espacio revele al usuario su propia personalidad.

Otros arquitectos prefieren jugar con la luz y el color de los materiales; es decir, con el reflejo del espectro visible de la luz sobre un material.

Los colores de los materiales utilizados también pueden cambiar la atmósfera de un espacio. Para diseñar un ambiente hermoso tanto emocional como estéticamente, el uso del color y la luz de manera conjunta juegan un papel muy importante.

Las Termas de Vals de Peter Zumthor, es un ejemplo de ello, en el que la luz se vuelve casi irreal al combinarla con la oscuridad de los materiales, la piedra, los reflejos en el agua y el vapor.

Esta sorprendente combinación crea



SK
SANTIAGO KOHN

ORQUESTA
Tu Hogar

Maipú 485 | S. M. de Tucumán
Av. Aconquija 755 | Yerba Buena

(0381) 431-1088
381 304-8580

@santiagokohnsa
www.santiagokohn.com.ar



Iglesia de la Luz

una atmósfera única.

Jean Nouvel, por su parte, en el Museo del Louvre de Abu Dhabi, hace uso de la luz de una manera más monumental y menos tecnológica. En esta obra Nouvel diseñó una cubierta estructural inspirada en las celosías de la cultura árabe.

Tadao Ando también es un maestro en el uso de la luz. Sus superficies de concreto, simples y neutras, se vuelven suaves gracias al contraste

que logra con la luz que utiliza para matizarlos. Tadao usa luz natural para resaltar como un elemento de diseño independiente.

En su obra de la Iglesia de la luz, la cruz de luz que abre la pared, en contraste con el interior, da la impresión de un infinito más allá.

La luz, según Tadao, da vida a los objetos y conecta el espacio y la forma, esta le aporta a los ambientes luminancia y energía. Es uno de los



BUENA LETRA
REDACCIÓN / CORRECCIÓN / TRADUCCIÓN

- Redacción de informes y de páginas web
- Corrección de textos
- Traducciones
- Diagramación de libros, revistas y folletos
- Talleres de comunicación escrita y de oratoria para instituciones y empresas

www. grupobuenalettra.com.ar / info@grupobuenalettra.com.ar
CEL. 3813304038 - Tucumán / Argentina

Ariel Lazarte
VIDRIOS

VENTA Y COLOCACIÓN DE

VIDRIOS TEMPLADOS
ESPEJOS
MAMPÁRAS
POLICARBONATOS

TEL: 381 4740028 - 381 6433258 - 381 4758317
 ● Av Cristóbal Colón 1.340
 ● Av ejército del Norte 2.011
 ● planta industrial José Hernández 698 las - Talitas - Tucumán



Louvre, Abu Dhabi

elementos más vívidos en la arquitectura.

La luz es un elemento esencial a tener en cuenta, pues se ha demostrado que la calidad de la luz en un edificio afecta a las personas. Por ejemplo, la luz natural puede

ayudar a los pacientes de un hospital a recuperarse y, los alumnos de la escuela se desempeñan mejor en salones en los cuales esta es utilizada. En una oficina la satisfacción y la productividad de un empleado pueden verse influenciadas por una iluminación bien diseñada.

ITUARTE
ELECTRICIDAD

ILUMINACIÓN

MATERIALES ELÉCTRICOS

Suc. Concepción
San Martín 721
Tel: (03865) 428-260 / 422-946

Suc. J. B. Alberdi
Rivadavia 518
Tel/fax: (03865) 471-081

Suc. S.M. de Tucumán
Santiago 1014
Tel: 0381 2541457

@electricidadituarte
3816292424

www.ituarte.com.ar / ventas@electricidadituarte.com.ar / tucuman@electricidadituarte.com.ar



Edificio administrativo diseñado por Frank Lloyd Wright

Las personas se sienten atraídas mayormente a instalaciones públicas bien iluminadas, ya sean complejos comerciales o parques. Una buena iluminación mejora el estado de ánimo y la deseabilidad de dichos espacios y puede contribuir en gran medida a una sensación de bienestar. En el caso de la luz artificial también es tal su importancia, que el papel de un especialista en iluminación o dise-

ñador de iluminación es crucial para el éxito de un proyecto.

El diseño de iluminación se ha convertido en una extensión creativa de la arquitectura. El objetivo principal de la iluminación es complementar las formas y colores usados en beneficio de los usuarios.

No puede dejarse de lado la cuestión del costo de la energía y el modo de utilizarla de manera eficiente en un



**Venta - Instalación
Mantenimiento**

Ascensores convencionales
Ascensores hidráulicos
Montacoches
Plataforma salva escaleras
Montacargas

San Lorenzo 438 - tel/fax: (0381) 4220075
Cel: 155177771 - 156815378
Email: ascensoreseiffel@hotmail.com



mundo cada vez más necesitado de acciones sustentables.

En cada proyecto debe aspirarse a un resultado con una pequeña huella ecológica y un rendimiento sólido en términos de sostenibilidad y consumo de energía.

En conclusión, la luz tanto natural como artificial, es un elemento importante en nuestras vidas.

Traer luz natural a espacios interiores cambia sus naturalezas cerradas y los convierte en ambientes abiertos, naturales y emocionantes. Esta permite que un espacio luzca más grande y brillante, y su uso correcto influye en el comportamiento de las personas y sus emociones.

La luz puede contribuir para hacernos más felices, aligerar nuestra carga de estrés y mejorar nuestro estado de ánimo.

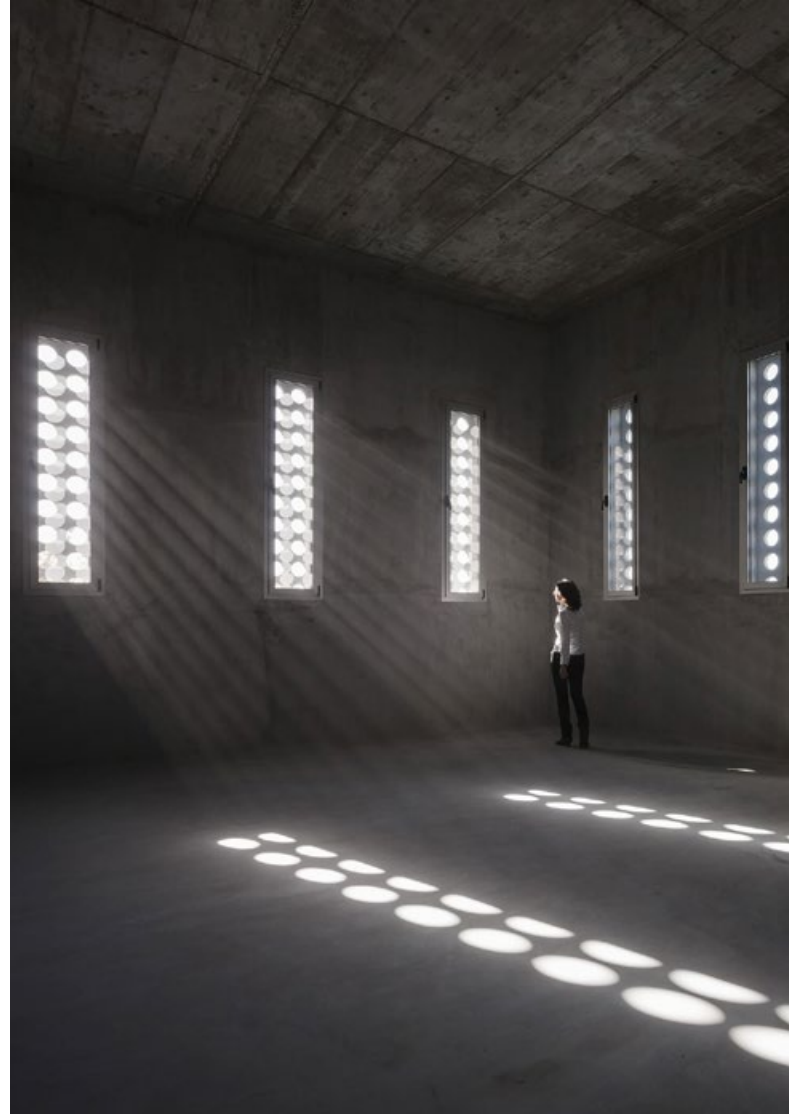

ATENOR



EMBOLSAR



EMBALAR



CUBRIR



PALETIZAR



ATAR



SEGURIDAD INDUSTRIAL

Insumos para el Agro, la Industria y la Construcción

Junín 484 - S. M. de Tucumán - Tel/Fax (0381) 422-1727 / 4476 / 0937

Email: ventas@atenor.com.ar - ventasgob@atenor.com.ar

Av. Gobernador del Campo 620 - Tel/Fax (0381) 4287990/7991

Nueva Sucursal: Avenida Aconquija 2039 - Yerba Buena / Tel: (0381) 2311702

DECU3 ENERGÍA SOLAR



ENERGÍA SIN LÍMITES



 Lobo de la Vega 1248, OF. 6 – YERBA BUENA – TUCUMÁN

 (+54) 381 3170801

 3814669694

 @decu3

COLIMA – MÉXICO

Amplia vivienda que es parte del paisaje



FICHA TÉCNICA

NOMBRE DEL PROYECTO

Casa Nicté-Ha

UBICACIÓN

Altozano "El nuevo Colima"

Colima, Col. México

AÑO DE FINALIZACIÓN

2018

SUPERFICIE CONSTRUIDA 518 m²

OFICINA DE ARQUITECTURA

Di Frenna Arquitectos

SITIO WEB

www.difrennaarquitectos.com

E-MAIL CONTACTO OFICINA

matia.di.frenna@hotmail.com

ARQUITECTO A CARGO

Matia Di Frenna Muller



FOTÓGRAFO / SITIO WEB

Onnis Luque / <https://onnislucque.com/archivo/>

OTROS PARTICIPANTES

Arq. Matia Di Frenna Müller

Ing. Juan Gerardo Guardado Ávila

Arq. Mariana de la Mora

Ing. Víctor Romero

MEMORIA DESCRIPTIVA

Casa Nicté–Ha nace de crear un juego de volúmenes conformados por un concreto igualado al tono de la tierra de la zona y mezclarla con la misma piedra enterrada de ella misma, la cual llaman “Piedra de potrero”.



TUBYVAL S.R.L.

TUBOS Y CAÑOS DE CONSTRUCCIÓN

- Tubos, válvulas y accesorios para la conducción de fluidos en alta, media y baja presión.
- Cañerías y accesorios para redes de agua, cloacas y gas.
- Cañerías y accesorios para pozos de agua y redes de incendio.
- Para construcciones domiciliarias entregamos la mercadería en obra.

☎ 3816204975 - 3816204968

🌐 <http://www.tubyval.com.ar> ✉ tubyvalsrl@tubyval.com.ar



Se trata de un proyecto en el cual la cocina funciona como el corazón de la casa, integrándola con el resto de los espacios en una doble altura con el fin de que fuera una casa muy familiar e interactiva.

El cálido clima de la ciudad de Colima llevó a diseñarla con muchos juegos de niveles y alturas con espacios integrados interior-externo.

Se hizo uso general de cinco materiales: concreto aparente color beige,

ALUMBRA
ALUMINIOS DIAMBERA

**FABRICAMOS
SOLUCIONES A MEDIDA**

Carpinterías de aluminio a medida
Persianas de aluminio / Barandas
Parasoles / Mamparas de baño

381-6536634
alumbra.ventas@gmail.com

381-6536634 info@alumbrasrl.com.ar San Martín 2183 San Miguel de Tucumán alumbraok



Hierro Art

de Miguel Catalán

Herrería de obra
Herrería artística
Automatización de portones
Construcción tradicional y en seco
Ejecución de obras

Pje. Chaves de Laguna 1340 (paralelo a San Miguel y Asunción / entre Bolivia y Chile)
San Miguel de Tucumán – Cel: 381-5902676 / hierro.art@hotmail.com



pedra de la zona, vigas de acero y madera, dando esta naturalidad a la casa, logrando con estos materiales un aislamiento térmico en todos los muros para el clima de la región. Cada espacio es un bloque de la casa, por lo cual su forma se crea a través

del juego de volúmenes de estos mismos realizando un acomodo en el cual se le dio preferencia a las increíbles vistas de las que goza esta casa que son: un pequeño lago y el volcán de Colima. Con este mismo juego se orientaron



CALIDAD Y VARIEDAD EN ALUMINIO PARA LA CONSTRUCCIÓN

- ▲ Perfiles de aluminio para carpintería
- ▲ Perfiles de aluminio estructurales
- ▲ Selladores e insumos para dvh
- ▲ Accesorios
- ▲ Burletes
- ▲ Maquinarias
- ▲ Cortinas roller medidas estándar.

☎ (0381) 423 1421 ✉ info@alunort.com
🕒 Lunes a Viernes de 8:30 a 13:00 y de 14:00 a 17:30 hs.

DISTRIBUIDOR OFICIAL DE



**VISITANOS EN
Amador Lucero 253**



los espacios a conveniencia, aprovechando los aires dominantes y el asoleamiento.

En todo momento se buscó que la calidez de la madera tuviese una gran presencia como contraste ante la materialidad del resto, creando una casa con la mayoría de acabados en una forma muy artesanal. Colocación muy burda de la “piedra de potrero”, las cimbras de “endue-

lado con fajillas muy finas” para los colados de los muros de concreto beige y la carpintería con madera de la zona para tener un buen comportamiento. Rompiendo esto con materiales muy exactos en el exterior con las vigas de acero y en el interior con muebles de cocina.

La cocina, formada por un enorme monolito de granito “cianitus” y funcionando como eje central, se integra

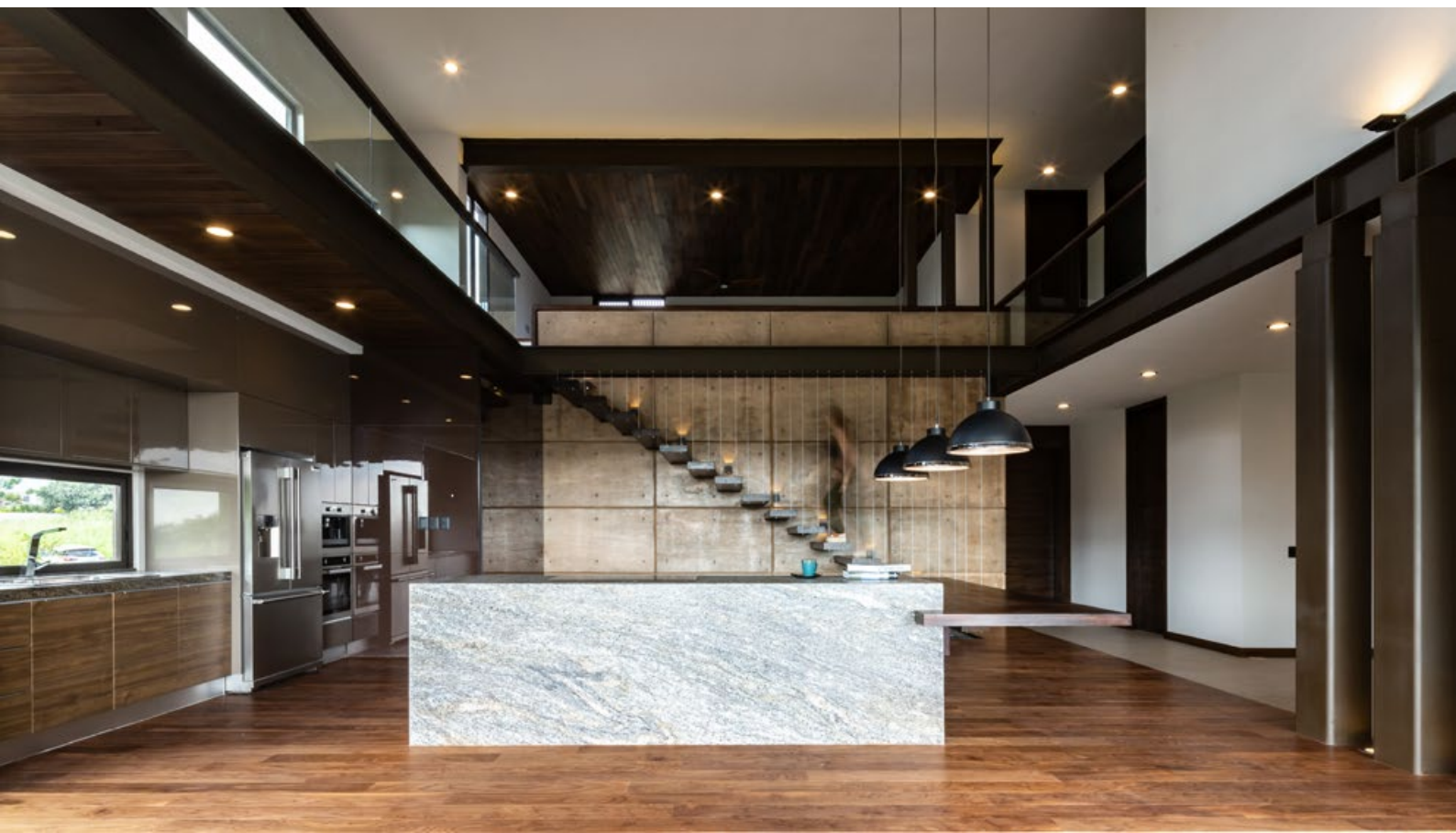



RIOAZUL

INGENIERIA s.r.l

www.rioazul.com.ar

NAVES INDUSTRIALES

Referentes en Diseño y Fabricación
de ESTRUCTURAS METÁLICAS



















@rioazuling

📍 Lavalle 2974 - San Miguel de Tucuman

☎ 0381 - 4233340

✉ rioazul@rioazul.com.ar



con la escalera suspendida, puentes, espacios integrados a la doble altura, pasillos, sala, y al exterior con la terraza y piscina creando un ambiente único y siendo este punto la sorpresa de Casa Nicté-Ha de cualquiera de las zonas que se recorran. En la primera planta se encuentra toda el área social, dejando el segun-

do nivel para el área privada, las habitaciones. Nicté-Ha viene del maya, origen mítico de una planta acuática de hojas flotantes y bellas flores blancas de delicado perfume, dándole este nombre a la casa por su cercanía y altura al lago en su fachada posterior y su volado flotante en la fachada frontal.



MORETA ASCENSORES

**CONSERVACION - MONTAJES
MODERNIZACIONES
REVESTIMIENTOS
PUERTAS REGLAMENTARIAS**

José Colombres 205
Tel: 4222991
Cel: 155-876809 - Tel: (0381) 400-4198
E-mail: moretaascensores@hotmail.com



**Copia de planos - Fotocopias - Copias color
Ploteos - Scaneo de planos**

Córdoba 950 S.M. de Tucumán
Tel: 4947837 / Cel: 0381-156098046 +54 9 381 609-8046
Email: intiplot@yahoo.com.ar y intiplot@gmail.com



GRUPO **ZERAMIKO**



TE ESPERAMOS EN:

24 de Septiembre 731
(S.M. de Tucumán)

Av. Saenz Peña 602
(S.M. de Tucumán)

Av. Solano Vera 293
Outlet (Yerba Buena)

Ruta Nac. 38 esq. España
(Concepción)

Luis Lobo de la Vega esq.
Diego de Villaroel (Yerba Buena)

 /GRUPOZERAMIKO

 @ZERAMIKO

zeramiko.mitiendanube.com

¿ESPACIOS FÍSICOS ACCESIBLES? 2023



Cuando diseñamos, ya sea un edificio o un espacio para distintos usos, hay que pensar en la multiplicidad de personas que van a acceder a usarlo, y entender que cada una de esas personas es distinta, lo que se entiende por diversidad humana, no hablaríamos tan solo de eliminar las barreras arquitectónicas o dar la pendiente adecuada a las rampas, un edificio es accesible si una persona con cual-

quier discapacidad puede entrar y circular por el mismo de la misma manera que una persona sin discapacidad. Hoy la accesibilidad debe ser entendida como un derecho humano más, que asegure la inclusión de todas las personas, al posibilitarles transitar y viajar por la ciudad sin riesgos. Para ello debe formarse la cadena continua de accesibilidad que empieza en la propia casa, sigue



en el espacio público y en el transporte, comunicación y culmina en cualquier destino necesario para la satisfacción plena de las necesidades y deseos de todos los ciudadanos. La inexistencia de accesibilidad a los edificios de propiedad horizontal, es una de las discriminaciones más frecuentes hacia las personas con discapacidad o movilidad reducida, en sus entornos vitales más cercanos. Al diseñar un edificio, se busca que sea óptimo, estético y con bajo costo de mantenimiento, habría que añadirle el cumplimiento de la normati-

va, un punto que no siempre se pone en práctica, esto lo podrás evidenciar en la falta de programas académicos en la formación de profesionales en el temático diseño universal. Dotar de accesibilidad a los edificios de propiedad horizontal, constituye para las personas con discapacidad o movilidad reducida una necesidad básica, que conecta con derechos humanos fundamentales tales como la libertad de desplazamiento de comunicación o el disfrute de una vivienda digna. Los ajustes a realizar para facilitar la accesibilidad universal



LEY N° 7811 - 2006

Establece que las empresas de transporte deben contar con unidades preparadas para personas con discapacidad o movilidad reducida -unidades de piso bajo- para brindar servicio óptimo



en el edificio no afectan sólo al portal y escaleras, sino a todas las zonas comunes, como puede ser la piscina u otras instalaciones. Es muy importante la elección de los materiales, los mismos deben contar con medi-

das de seguridad para poder usarlos con comodidad y máxima autonomía personal. Sin embargo, y como es obvio, existen distintos niveles en los que un edificio puede adaptarse a las necesidades de una persona

Suscribite a
AyC
Y descargá
todos los meses:
 el pdf de nuestra última revista impresa

+ un excel con los precios de la construcción actualizados y detallados mes a mes

+ nuestra sección exclusiva **Tabla de incidencias** de materiales y mano de obra

REVISTA DE ARQUITECTURA MENSUAL

Molina Vidrios S.A. 40 AÑOS 1975-2015

Distribución directa de fábrica de Vidrios y Aluminios | Fábrica de templados y DVH

DIVISIÓN VIDRIOS

DIVISIÓN ALUMINIO

Distribuidor Oficial de: **VASA** **FlamiA** **OK** **TANIT**

Rivadavia esq Italia | Tel: 0381-4220111
 E-mail: molinavidrios@molinavidrios.com.ar
 (4000) S. M. de Tucumán | Rep. Argentina

f Molina Vidrios



con o sin discapacitada. Un espacio, producto o servicio es accesible universalmente si se ajusta a los requisitos funcionales y dimensionales para que cualquiera lo use de forma autónoma y cómoda. Para garantizar este tipo de accesibilidad no solo se debe considerar las normativas vigentes, sino que también deberás solicitar un proyecto de accesibilidad especializada, realizado por personas que conozcan de la temática, para lograr

intervenciones, con ajustes razonables óptimos. En el caso de los edificios, es obligación del consorcio de vecinos, que dicho edificios cuente con: Las condiciones de habitabilidad, accesibilidad y seguridad, es decir, con las obras necesarias para garantizar la accesibilidad.

Arq. Mg Graciela Rotella
0381- 5949567
grarotella@gmail.com





LOS PRECIOS SUGERIDOS SON SOLO A NIVEL DE REFERENCIA Y POR TRABAJOS UNITARIOS, EN MAYOR CANTIDAD ESTOS VARIAN A CRITERIO DEPENDIENDO DEL VOLUMEN O CANTIDAD

| N° | RUBRO | MANO DE OBRA | Lista 61 |
|----|-----------------------|--|-----------|
| 1 | ESTRUCT. Hº | EXCAVACION MANUAL GENERAL x m3 | 8230,25 |
| 2 | ESTRUCT. Hº | Cimiento Cavado (0,40x0,6) x ml. | 1975,26 |
| 3 | ESTRUCT. Hº | Cimiento Cavado (0,30x0,50) x ml. | 1234,54 |
| 4 | ESTRUCT. Hº | Cimiento Cavado (0,40x0,50) x ml. | 1646,05 |
| 5 | ESTRUCT. Hº | Base Cavado 0,80x0,80x1 m | 5267,36 |
| 6 | ESTRUCT. Hº | CIMENTOS LLENADO X 1 M3 (EN ESTRATOS DE PIEDRA BOLA, RIPIO BRUTO) | 13522,65 |
| 7 | ESTRUCT. Hº | Cimiento Llenado (0,40x0,60) x ml. (Estratos Piedra Bola, Ripio bruto fino) | 3245,44 |
| 8 | ESTRUCT. Hº | Cimiento Llenado (0,30x0,50) x ml. (Estratos De Piedra Bola, Ripio Bruto) | 2028,40 |
| 9 | ESTRUCT. Hº | Refuerzos o Soportes Hº Aº x m3, H 18 (325 KG Cem Portl x m3) Para Distribuc De Cargas | 296289,09 |
| 10 | ESTRUCT. Hº | Hº DE LIMPIEZA H8 X 1 m3 (200Kg Cemento Portland x m3) | 9916,61 |
| 11 | ESTRUCT. Hº | Base Hº Limpieza 5 cm de espesor Hº 180 a200 Kg/m3 + Centrado Armadura | 291,94 |
| 12 | ESTRUCT. Hº | Cimiento Hº Limpieza 0,4cm ancho x 5cm de espesor Hº 180 a200 Kg/m3 x ml. | 198,33 |
| 13 | ESTRUCT. Hº | BASE ARMADO Y LLENADO Hº X M3 | 22250,03 |
| 14 | ESTRUCT. Hº | Base Armado y Llenado Hº (0,80x0,80x0,6) | 8544,01 |
| 15 | ESTRUCT. Hº | Base Armado y Llenado Hº (1,00X1,00X0,80) | 17800,03 |
| 16 | ESRRUCT. Hº | RELLENO Y COMPACTACION TIERRA x M2 EN CAPAS HASTA 10cm DE ESPESOR | 1069,93 |
| 17 | ESTRUCT. Hº | Relleno y Compactac. Tierra Sobre Base 0,8ml x0,8ml | 684,76 |
| 18 | ESTRUCT. Hº | Relleno y Compactac. Tierra Sobre Base 1,50ml x1,50ml | 2407,35 |
| 19 | ESTRUCT. Hº | COLUMNA FUSTE PRECIO X M3 ENCOFRADO INDEPENDIENTE Hº NO VISTO HASTA 2,7 M DE ALTURA (H18 325KG/M3) | 246907,58 |
| 20 | ESTRUCT. Hº | Columna Fuste 0,20X0,20Xml Encof Independiente /M lineal (Constr En P Baja 2,7mt De Alt Hº No Visto) | 9876,30 |
| 21 | ESTRUCT. Hº | Columna Fuste 0,20X0,20Xml Encof Independiente /MLineal (Const En P Alta + 2,7mt De Altura Hº No Visto) | 11357,75 |
| 22 | ESTRUCT. Hº | COLUMNA FUSTE x M3 ENCOF DENTRO MAMPOST / M LINEAL (CONSTR EN P BAJA HASTA 2,7mt DE ALT NO Hº VISTO) | 222216,82 |
| 23 | ESTRUCT. Hº | Columna Fuste 0,15X0,15Xml Encof Dentro Mampost / M Lineal (Const En P baja Hasta 2,7mt De alto Hº No Visto) | 4999,88 |
| 24 | ESTRUCT. Hº | Columna Fuste 0,15X0,15Xml Encof Dentro Mampost / M Lineal. (Constr En P Alta A Mas De 2,7mt de Alt Hº NoVisto) | 5749,86 |
| 25 | ESTRUCT. Hº | Columna Fuste 0,15X0,20Xml Encof Dentro Mampost / M Lineal (Const En P baja Hasta 2,7mt De alto Hº No Visto) | 6666,50 |
| 26 | ESTRUCT. Hº | COLUMNA Hº Terminación superficial Revoque Rústico Fratazado Hasta 0,3m ancho x lado x ml. | 506,38 |
| 27 | ESTRUCT. Hº | COLUMNA Hº Terminación superficial Revoque Rústico + Enlucido Mandilado Hasta 0,3m. ancho x lado x ml. | 740,72 |
| 28 | ESTRUCT. Hº | ARRIOSTRAMIENOS (ENCADENADOS) PRECIO X M3 (ADICIONAR UN 15% CUANDO SUPERE LOS 2,7M HASTA 5M) | 205756,31 |
| 29 | ESTRUCT. Hº | Encadenado Horiz Inferior (Viga Riostra Inf.) x mt. Lineal (0,15X0,15) | 4629,52 |
| 30 | ESTRUCT. Hº | Encadenado Horiz Inferior (Viga Riostra Inf.) x mt. Lineal (0,15X0,30) | 9259,03 |
| 31 | ESTRUCT. Hº | Encadenado Horiz Sup (Viga Riostra Sup.) x mt. Lineal (0,15X0,15) a partir de 2,7 Hasta 5m De Altura | 5323,94 |
| 32 | ESTRUCT. Hº | Encadenado Horiz Sup (Viga Riostra Sup.) x mt. Lineal (0,15X0,20) a partir de 2,7 Hasta 5m De Altura | 7098,59 |
| 33 | ESTRUCT. Hº | Encadenado vertical (Columna Arriostamiento) 0,15X0,15 X m Lineal Hasta 2,7M De Altura | 4629,52 |
| 34 | ESTRUCT. Hº | Encadenado vertical (Columna Arriostamiento) 0,15X0,15 X m Lineal constucc superior a 3m de altura hasta 5m | 5323,94 |
| 35 | ESTRUCT. Hº | VIGAS PRECIO X M3 ADICIONAR 15% CUANDO SUPERE LOS 3M HASTA 5M | 296289,09 |
| 36 | ESTRUCT. Hº | Viga 20x30x100 x mt. Lineal (No Hº Visto) | 17777,35 |
| 37 | ESTRUCT. Hº | Viga 20x20x100 x mt. Lineal (No Hº Visto) | 11851,56 |
| 38 | ESTRUCT. Hº | VIGA Hº Terminación Superficial. Revoque Rústico Fratazado Hasta 0,3m ancho x Lado x ml. | 498,71 |
| 39 | ESTRUCT. Hº | VIGA Hº Terminación Superficial. Revoque Rústico + Enlucido Mandilado Hasta 0,3m ancho x Lado x ml. | 1112,50 |
| 40 | ESTRUCT. Hº | LOSA VIGUETAS BOVEDILLAS 9 -12 ARMADO Y LLENADO. Superficie Mayor a 15 m2 | 6905,18 |
| 41 | ESTRUCT. Hº | LOSA VIGUETAS BOVEDILLAS 17 ARMADO Y LLENADO. Superficie Mayor a 15 m2 | 7672,43 |
| 42 | ESTRUCT. Hº | LOSA VIGUETAS BOVEDILLAS 9 -12 ARMADO Y LLENADO. Superficie Menor a 15 m2 | 8247,86 |
| 43 | ESTRUCT. Hº | LOSA VIGUETAS BOVEDILLAS 17 ARMADO Y LLENADO. Superficie Menor a 15 m2 | 9015,10 |
| 44 | ESTRUCT. Hº | COLOC DE INSERTOS METALICOS En Vigas o Columnas En Seco Perforación + Anclaje Mecánico o Químico x Unidad Hasta Ø 12 | 1265,95 |
| 45 | ESTRUCT. Hº | COLOC DE INSERTOS METALICOS En Vigas o Columnas En Húmedo (Previo Llenado Elem. Estructural) x Unidad Hasta Ø 16 | 452,67 |
| 46 | ESTRUCT. Hº | COLOC DE INSERTOS PLACA METALICA En Viga o Columna En Húmedo x cm2 x Unidad | 4,60 |
| 47 | ESTRUCT. Hº | COLOC DE INSERTOS PLACA METALICA En Viga Columna En Seco +Anclaje Mecánico o químico x cm2 x Unidad | 19,18 |
| 48 | ESTRUCT. Hº X VOLUM | EXCAVACION (GRANDES OBRAS) GRANDES VOLÚMENES X CANTIDAD EL M3 | 6254,99 |
| 49 | ESTRUCT. Hº X VOLUM | Cimiento Cavad (GRANDES OBRAS) Galpones Medianeras Cierre Completo de Terreno en Barrios Etc. Ej.Cimient (0,4 x 0,6 x 1ml.) | 1501,20 |
| 50 | ESTRUCT. Hº X VOLUM | Excavación Picina (GRAN VOLUMEN) Ej (3mx4mx1.5m)= (18m3) | 112589,85 |
| 51 | ESTRUCT. Hº X VOLUM | CIMENTOS LLENADO (GRANDES OBRAS) ESTRATOS CON PIEDERA BOLA, RIPIO BRUTO, GALPONES BARRIOS ETC POR CANTIDAD EL M3 | 9475,44 |
| 52 | ESTRUCT. Hº X VOLUM | Cimientos (GRANDES OBRAS) Galpones Medianeras Cierre Completo de Terreno en Barrios Etc. Ej.Cimient (0,4 x 0,6 x 1ml.) | 2274,11 |
| 53 | ESTRUCT. Hº X VOLUM | BASES ARMADO (GANDES OBRAS) X CANTIDAD 0,8X0,8 (PARRILA Y ATADO PIE ARMADURA DE COLUMNA APLOMADA EN EXCAVACION) | 3606,04 |
| 54 | ESTRUCT. Hº X VOLUM | BASES LLENADO M3 (GRANDES OBRAS) | 8094,41 |
| 55 | ESTRUCT. Hº X VOLUM | Relleno y Compactac x m2 en Capas Hasta 10cm de Espesor en (Grandes Superficies) | 1342,67 |
| 56 | ESTRUCT. Hº X VOLUM | ENCADENADO HORIZ INF. X M3 (GRANDES OBRAS) | 76724,25 |
| 57 | ESTRUCT. Hº X VOLUM | ENCADENADO HORIZ SUP. X M3 HASTA 3 M ALTURA (GRANDES OBRAS) | 84396,68 |
| 58 | CONTR CARP REVES PISO | CONTRAPISO SIN MALLA NI RELLENOS X M3 | 44198,16 |
| 59 | CONTR CARP REVES PISO | Contrapiso Adicionar Malla Sima De Ø 4,2 Hasta Malla Ø8 Electro sold. x m2 | 638,93 |
| 60 | CONTR CARP REVES PISO | Contrapiso 5cm de Espesor Sin Malla x m2 | 2209,91 |
| 61 | CONTR CARP REVES PISO | Contrapiso 7cm de Espesor Sin Malla x m2 | 3093,87 |
| 62 | CONTR CARP REVES PISO | Contrapiso 10cm de Espesor Sin Malla x m2 | 4419,82 |
| 63 | CONTR CARP REVES PISO | Contrapiso 7cm de Espesor Con Malla Sima 15x15x Ø 4,2 o 5 cm. por m2 | 3732,80 |
| 64 | CONTR CARP REVES PISO | Contrapiso 10cm de Espesor Con Malla Sima 15x15x Ø 4,2 o 5 cm. por m2 | 5058,75 |
| 65 | CONTR CARP REVES PISO | CONTRAPISO ALIVIANADO CON POLIESTIRENO EXPANDIDO O SIMILAR X M3 SIN MALLA ELECTROSOLD (EN ALTURA AGREGAR 12%) | 46089,41 |
| 66 | CONTR CARP REVES PISO | Contrapiso Alivianado Con Poliestireno Expandido O Similar 5cm Espesor x m2 | 2304,47 |
| 67 | CONTR CARP REVES PISO | Contrapiso Alivianado Con Poliestireno Expandido O Similar 7cm Espesor x m2 | 3276,26 |
| 68 | CONTR CARP REVES PISO | Contrapiso Alivianado Con Poliestireno Expandido O Similar 10cm Espesor x m2 | 4608,94 |
| 69 | CONTR CARP REVES PISO | CONTRAPISO TERMINAC. Fratazado Adicionar x m2 | 658,42 |
| 70 | CONTR CARP REVES PISO | CONTRAPISO TERMINAC. Fratazado y Mandilado Adicionar x m2 | 823,03 |
| 71 | CONTR CARP REVES PISO | CONTRAPISO TERMINAC. Alisado Cementicio Llana Manual Adicionar x m2 | 1399,14 |
| 72 | CONTR CARP REVES PISO | CONTRAPISO TERMINAC. Alisado Cementicio Llana Manual Color (Ferrite)Adicionar x m2 | 1646,05 |
| 73 | CONTR CARP REVES PISO | CONTRAPISO TERMINAC. Bordes De Refuerzos Frataz. Hasta 10cm Ancho x ml. | 1234,54 |
| 74 | CONTR CARP REVES PISO | RELLENOS Hº SIMPLE BANQUINAS DESNIVELES UMBRALES X CM DE ALTURA X M2 | 1087,18 |
| 75 | CONTR CARP REVES PISO | CAÑERO Hº Para Inst Eléctrica - Sanitaria x ml. (Base en Hº Liviano p/ Cañerías Instalac. bajo tierra 5cm espesor) | 223,12 |
| 76 | CONTR CARP REVES PISO | BALDOZONES Tapas de Pozos Cámaras U Obras De Arte En Hº Aº In Situ De 4cm a 6 Cm Espesor x m2 | 12275,83 |
| 77 | CONTR CARP REVES PISO | CARPETA CEMENTICIA X m2 | 1325,94 |
| 78 | CONTR CARP REVES PISO | CARPETA CEMENTICIA CON PENDIENTES, BAÑOS, GALERIAS ETC. X m2 | 1672,59 |
| 79 | CONTR CARP REVES PISO | CERAMICO (PISO) COLOCACION SIN CARPETA X M2 NI EMPASTINADO | 2469,08 |
| 80 | CONTR CARP REVES PISO | CERAMICO REVESTIMIENTO X M2 SIN EMPASTINADO | 2469,08 |
| 81 | CONTR CARP REVES PISO | CERAMICO COLOCACION SIN CARPETA CON DETALLES ESPECIALES X M LINEAL | 3763,32 |
| 82 | CONTR CARP REVES PISO | GUARDAS SIMPLES UNA PIEZA DE HASTA 15 CM DE ALTO PARA PISO O REVESTIMIENTO X ML | 1262,80 |
| 83 | CONTR CARP REVES PISO | GUARDAS COMPUESTAS MAS DE UNA PIEZA DE HASTA 15 CM DE ALTO PARA PISO O REVESTIMIENTO X ML | 2211,16 |
| 84 | CONTR CARP REVES PISO | ZOCALOS CERÁMICOS X ML SIN EMPASTINADO | 1045,37 |
| 85 | CONTR CARP REVES PISO | PISOS VINILICOS EN ROLLO X M2 | 1003,55 |
| 86 | CONTR CARP REVES PISO | ZOCALOS MADERA P/ DURLOCK COLOCACION X ML | 585,41 |
| 87 | CONTR CARP REVES PISO | GRANITICO (PISO) COLOCACION SIN CARPETA X M2 NI EMPASTINADO | 2927,03 |
| 88 | CONTR CARP REVES PISO | ZOCALOS GRANITICO X ML | 1588,96 |
| 89 | CONTR CARP REVES PISO | COLOC REVEST LOSAS MARMOLES GRANDES BLOQUES EN BANQUINAS DESNIVELES UMBRALES X M2 | 6690,35 |
| 90 | CONTR CARP REVES PISO | PORCELANATO (PISO) COLOCACION SIN CARPETA X M2 | 4519,54 |

LOS PRECIOS SUGERIDOS SON SOLO A NIVEL DE REFERENCIA Y POR TRABAJOS UNITARIOS, EN MAYOR CANTIDAD ESTOS VARIAN A CRITERIO DEPENDIENDO DEL VOLUMEN O CANTIDAD

| N° | RUBRO | MANO DE OBRA | Lista 61 |
|-----|------------------------|--|----------|
| 91 | CONTR CARP REVES PISO | PORCELANATO GRANDES PIEZAS (0,60X0,40)CADA PIEZA (PISO) COLOCACION SIN CARPETA X M2 | 4892,32 |
| 92 | CONTR CARP REVES PISO | ZOCALOS PORCELANATO X ML CORTADO EN OBRA | 1867,03 |
| 93 | CONTR CARP REVES PISO | EMPASTINADO PISO O REVESTIMIENTO (JUNTA HASTA 2MM), X M2 | 292,70 |
| 94 | CONTR CARP REVES PISO | EMPASTINADO ZOCALOS JUNTA HASTA 3MM X ML | 88,65 |
| 95 | CONTR CARP REVES PISO | EMPASTINADO PISO JUNTA ANCHA (10MM HASTA 20MM) X M2 | 1532,93 |
| 96 | CONTR CARP REVES PISO | EMPASTINADO ZOCALOS JUNTA ANCHA X ML | 147,61 |
| 97 | PARAMENTOS | CAPA AISLADORA HORIZ (ALISADO + PINTURA + PLASTICO 200 MICRONES) x m2 | 5768,88 |
| 98 | PARAMENTOS | Capa Aisladora Alisado cem. + Pintura +Plástico E]. Muro 0,15 x ml. | 865,33 |
| 99 | PARAMENTOS | Capa Aisladora Alisado cem. + Pintura +Plástico E]. Muro 0,30 x ml. | 1730,66 |
| 100 | PARAMENTOS | CAPA AISLADORA HORIZ x m2 ALIS CEMENT, PINT ASF., Y BARRERA HIDROF. (100 A 200 MICRONES) GRAND OBRAS, POR VOLUMEN | 3279,15 |
| 101 | PARAMENTOS | CAPA AISLADORA VERT x m2 | 4390,55 |
| 102 | PARAMENTOS | CAPA AISLADORA INYECCION QUIMICA HIDROFUGA MURO 0,15 X ML | 5854,06 |
| 103 | PARAMENTOS | CAPA AISLADORA INYECCION QUIMICA MURO 0,30 X ML | 6104,95 |
| 104 | PARAMENTOS | CAPA AISLADORA RECONSTRUCCION MURO DE 0,15CM ESP (INCLUYE CALADO DE MURO, REARMADO DE CAPA, SIN COLOC DE ZÓCALOS.) | 9491,94 |
| 105 | PARAMENTOS | CAPA AISLADORA RECONSTRUCCION MURO DE 0,30CM ESP (INCLUYE CALADO DE MURO, REARMADO DE CAPA, SIN COLOC DE ZÓCALOS.) | 10579,12 |
| 106 | PARAMENTOS | CAPA AISLADORA HORIZ MURO X M2 (ALISADO MAS PINTURA) GRANDES OBRAS | 3292,10 |
| 107 | PARAMENTOS | MAMPOSTERIA 0,10 Y 0,15 HASTA 2,20 M. DE ALTURA PRECIO X METRO CUADRADO | 2592,53 |
| 108 | PARAMENTOS | MAMPOSTERIA 0,10 Y 0,15 MAS DE 2,3 M HASTA 3,5 M DE ALTURA PRECIO X METRO CUADRADO (ADICION 15%) | 2981,41 |
| 109 | PARAMENTOS | MAMPOSTERIA 0,20 Y 0,30 HASTA 2,2 M DE ALTURA PRECIO X METRO CUADRADO | 5962,82 |
| 110 | PARAMENTOS | MAMPOSTERIA 0,20 Y 0,30 MAS DE 2,3 M HASTA 3,5 M DE ALTURA PRECIO X METRO CUADRADO | 6857,24 |
| 111 | PARAMENTOS | MAMPOSTERIA 0,15 LADRILLO VISTO HASTA 2M S/ EMBOQUILLADO PRECIO X METRO CUADRADO | 4915,11 |
| 112 | PARAMENTOS | MAMPOSTERIA 0,15 LADRILLO VISTO MAS 2M HASTA 3,5 M DE ALTURA PRECIO X METRO CUADRADO S/EMBOQUILLADO | 5652,37 |
| 113 | PARAMENTOS | MAMPOSTERIA LADRILLOS HUECOS 0,12 (12X18X33) PRECIO X METRO CUADRADO | 2132,55 |
| 114 | PARAMENTOS | MAMPOSTERIA LADRILLOS HUECOS 0,18 (18X18X33) PRECIO X METRO CUADRADO | 2132,55 |
| 115 | PARAMENTOS | MAMPOSTERIA 0,12 LADRILLOS HUECOS (12X18X33) MAS DE 2,2 mts. De Altura PRECIO X METRO CUADRADO | 2962,89 |
| 116 | PARAMENTOS | MAMPOSTERIA 0,18 LADRILLOS HUECOS (18X18X33) MAS DE 2,2 mts. De Altura PRECIO X METRO CUADRADO | 2962,89 |
| 117 | PARAMENTOS | MAMPOSTERIA BLOQUES INDUSTRIALES (20X20X40) HASTA 2,2mts. PRECIO X METRO CUADRADO | 4115,13 |
| 118 | PARAMENTOS | MAMPOSTERIA BLOQUES INDUSTRIALES(20X20X40) MAS DE 2,2mts. HASTA 3,5M PRECIO X METRO CUADRADO | 4732,40 |
| 119 | PARAMENTOS | EMBOQUILLADO X M2 Enrasado | 1303,53 |
| 120 | PARAMENTOS | EMBOQUILLADO A MAS DE DE 2M DE ALTURA Enrasado (Agregar 25%) | 1644,11 |
| 121 | PARAMENTOS | EMBOQUILLADO X M2 Junta Tomada | 1975,26 |
| 122 | PARAMENTOS | PILAR LADRILLO VISTO EMBOQUILLADO JUNTA TOMADA DE 0,30x0,30x1m LINEAL | 8220,54 |
| 123 | PARAMENTOS | PILAR LADRILLO VISTO 0,45x0,45x1mLINEAL MAS ARMADO, LLENADO DE COLUMNA HUECO CENTRAL Y EMBOQUILLADO JUNTA TOMADA | 14319,65 |
| 124 | PARAMENTOS | CASTIGADO CEMENTICIO X M2 | 919,92 |
| 125 | PARAMENTOS | RUSTICO EXTERIOR HASTA 2,5 M ALTURA X M2 | 2090,74 |
| 126 | PARAMENTOS | RUSTICO FRATAZADO INCLUYE CASTIGADO CEMENTICIO CON IMPERMEAB EXTERIOR HASTA 2,7 M ALTURA | 3010,66 |
| 127 | PARAMENTOS | RUSTICO FRATAZADO INCLUYE CASTIGADO CEMENTICIO CON IMPERMEAB EXTERIOR EN ALTURA (MAS DE 3 M Y HASTA 7M DE ALTURA) | 3679,70 |
| 128 | PARAMENTOS | RUSTICO INTERIOR O EXTERIOR GRANDES SUP X M2 | 1756,22 |
| 129 | PARAMENTOS | RUSTICO INTERIOR HABITACIONES X M2 | 2090,74 |
| 130 | PARAMENTOS | FINO INTERIOR X M2 | 1314,18 |
| 131 | PARAMENTOS | REVEST MUROS (COLOC DE CERAMICOS INT) SIN JAHARRO HASTA 2,5 M DE ALTURA | 2132,55 |
| 132 | PARAMENTOS | REVEST MUROS (COLOC DE CERAMICOS) EN ALTURA SIN JAHARRO EXT DE 2,5 HASTA 4 MTS DE ALTURA (FRENT EDIF PATIOS AL EXT ETC.) | 4599,62 |
| 133 | PARAMENTOS | MOCHETAS, GUARDAPOLVOS PEQUEÑOS HASTA 7X10CM LISOS SIN ADORNOS X M LINEAL | 2508,88 |
| 134 | PARAMENTOS | DURLOCK REVEST MEDIO FORRO PLACAS 12,5 PERFILERIA 70mm TERMINADO (TABIQUE O CIELORRASO) SIN AISLACION TERM X M2 | 3182,15 |
| 135 | PARAMENTOS | DURLOCK TABIQUE FORRADO PLACAS 12,5 PERFILERIA 70mm SIN AISLACION TERM O ACUSTICA X M2 | 3637,88 |
| 136 | PARAMENTOS | DURLOCK TABIQUE FORRADO PLACAS 9,5 PERFILERIA 35mm SIN AISLACION TERM O ACUSTICA X M2 | 3345,18 |
| 137 | PARAMENTOS | MAMPOSTERIA 0,30 LADRILLO VISTO HASTA 2mts. S/ EMBOQUILLADO PRECIO X METRO CUADRADO | 4975,95 |
| 138 | PARAMENTOS | MAMPOSTERIA 0,30 LADRILLO VISTO ALTURA MAS DE 2mts. HASTA 3,5M S/ EMBOQUILLADO PRECIO X METRO CUADRADO | 7317,58 |
| 139 | PARAMENTOS | REVEST MUROS (COLOC DE CERAMICOS) EN ALTURA MOCHETAS JAMBAS ETC X MLINEAL | 3010,66 |
| 140 | PARAMENTOS | REVEST MUROS (COLOC DE CERAMICOS) EN ALTURA SIN JAHARRO EXT SUP A 4 MTS DE ALTURA (FRENT EDIF PATIOS AL EXT ETC.) | 5979,50 |
| 141 | PARAMENTOS | REVEST MUROS (COLOC DE PORCELANATO) EN INTERIOR (COCINA BAÑO ETC.) | 4515,99 |
| 142 | PARAMENTOS | FINO EXTERIOR X M2 | 1392,69 |
| 143 | PARAMENTOS | BABETAS (MATERIAL) TRIANGULAR EN ALTURA TERMINACIONES ESQUINEROS ANGULOS TECHOS TAPIAS ETC. X ML | 1747,86 |
| 144 | PARAMENTOS | RUSTICO JASPEADO CON CUCHARA SIN BASE DE REVOQUE | 1923,48 |
| 145 | PARAMENTOS | RUSTICO JASPEADO CON SALPICADORA EN BASE DE JAHARRO NIVELADO (IGGAM SOBRE REVOQUE GRUESO APLOMADO) | 4265,10 |
| 146 | PARAMENTOS | RUSTICO JASPEADO CON SALPICADORA EN BASE DE JAHARRO NIVELADO EN ALTURA (IGGAM SOBRE REVOQUE GRUESO APLOMADO) | 4934,14 |
| 147 | PARAMENTOS | RUSTICO EXTERIOR EN ALTURA MAS DE 3 M HASTA 7 M ALTURA | 2759,77 |
| 148 | PARAMENTOS | DURLOCK REVEST MEDIO FORRO (TABIQUE O CIELORRASO) PLACAS SOLA 12,5 X M2 | 1405,45 |
| 149 | PARAMENTOS | DURLOCK PERFILERIA SOLA 70mm (TABIQUE O CIELORRASO) SIN AISLACION TERM X M2 | 1113,75 |
| 150 | PARAMENTOS | DURLOCK AISLACION TERM EN TABIQUE O CIELORRASO ENTRETEJIDO DE ALAMBRE GALVANIZADO X M2 | 609,91 |
| 151 | PARAMENTOS | DURLOCK REVEST MEDIO FORRO (TABIQUE O CIELORRASO) PLACAS SOLA 9,5 X M2 | 1246,34 |
| 152 | PARAMENTOS | DURLOCK PERFILERIA SOLA 35mm (TABIQUE O CIELORRASO) SIN AISLACION TERM X M2 | 1113,75 |
| 153 | PARAMENTOS | DURLOCK PERIF OMEGA FIJACION CON TACOS EN MURO X M2 | 1045,37 |
| 154 | PARAMENTOS | DURLOCK REVEST MEDIO FORRO PLACAS 9,5 PERFILERIA 35mm TERMINADO (TABIQUE O CIELORRASO) SIN AISLACION TERM X M2 | 3023,04 |
| 155 | PARAMENTOS | DURLOCK COLOC CINTA (TABIQUE O CIELORRASO) X M2 | 662,95 |
| 156 | PARAMENTOS | DURLOCK CAJON DOS CARAS PLACAS 9,5 PERFILERIA 35 - 70 mm X M3 | 54359,13 |
| 157 | CUBIERT CIELORR AISLAC | COLOC DE CUBIERTA CHAPA X M2 ESTRUCT + CHAPAS SIN APRETADA NI CANALETAS | 5435,91 |
| 158 | CUBIERT CIELORR AISLAC | COLOC DE CUBIERTA CHAPA X M2 Y HASTA 3,5M DE ALTURA(CHAPA SOLA, SOBRE ESTRUCTURA EXISTENTE, SIN APRETADA NI CANALETAS) | 1909,95 |
| 159 | CUBIERT CIELORR AISLAC | COLOC DE CUBIERTA TEJAS FRANCESA CON MEZCLA EN ESTRUCTURA DE HORMIGON X M2 | 3972,40 |
| 160 | CUBIERT CIELORR AISLAC | COLOC DE CUBIERTA TEJAS COLONIAL CON MEZCLA EN ESTRUCTURA DE HORMIGON X M2 | 3554,25 |
| 161 | CUBIERT CIELORR AISLAC | COLOC DE AISLANTE TERMICO (LANA DE VID O SIMILAR) INCLUYE ENTRETEJIDO DE ALAMBRE GALV MENOS DE 60M2 | 1275,35 |
| 162 | CUBIERT CIELORR AISLAC | CIELORRASO DURLOCK CON PERFILERIA 35 MM (MAYOR A 12 M2) | 3023,04 |
| 163 | CUBIERT CIELORR AISLAC | CIELORRASO DURLOCK (MENOS DE 3 M2) TRABAJO MINIMO/ DETALLES / CAJONES /DESNEVELS | 16205,37 |
| 164 | CUBIERT CIELORR AISLAC | CIELORRASO "CIELOTEX" HASTA 2,7 M DE ALTURA | 1511,52 |
| 165 | CUBIERT CIELORR AISLAC | CIELORRASO TELGPOPOR HASTA 2,7 M DE ALTURA X M2 | 919,92 |
| 166 | CUBIERT CIELORR AISLAC | COLOC DE MEMB ALUM DETALLES ESPECIALES EMBUD BABETAS TRAB MINIMO UNITARIO /M LINEAL O UNIDAD | 2927,03 |
| 167 | CUBIERT CIELORR AISLAC | COLOC DE REJILLAS VENT; GAS; CIELORR ETC 30X15 EL PAR EN ALTURA HASTA 3MTS(INCLUYE EL PASE DE MURO HASTA 0,3M ESPESOR) | 2550,70 |
| 168 | CUBIERT CIELORR AISLAC | COLOC DE MOLDURA TELGPOPOR X ML | 625,32 |
| 169 | CUBIERT CIELORR AISLAC | COLOC DE MEMBRANA ALUMINIZADA EN LOSA (LAMIPLAS X ROLLO 10 M2) | 10871,83 |
| 170 | CUBIERT CIELORR AISLAC | COLOC DE MEMBRANA ALUMINIZADA BABETAS X ML | 1463,52 |
| 171 | CUBIERT CIELORR AISLAC | COLOC DE MEMBRANA ALUMINIZADA EN CHAPA ACANALADA (LAMIPLAS X ROLLO 10 M2) | 13506,15 |
| 172 | CUBIERT CIELORR AISLAC | COLOC DE REJILLAS VENT; GAS; CIELORR ETC 15X15 EL PAR EN ALTURA HASTA HASTA 3 MT(INCLUYE PASE DE MURO HASTA 0,3M ESPESOR) | 2090,74 |
| 173 | CUBIERT CIELORR AISLAC | COLOC DE ENTABLONADO MADERA 1/2" HASTA 1y1/2" X M2 | 3596,07 |
| 174 | CUBIERT CIELORR AISLAC | COLOC DE ESTRUCTURA VIGAS O CABIO MADERA 5"X3" HASTA 3 M LUZ X MLINEAL | 1212,63 |
| 175 | CUBIERT CIELORR AISLAC | COLOC DE ESTRUCTURA VIGAS CABIOS MADERA HASTA 7" HASTA 5 M LUZ X MLINEAL | 961,74 |
| 176 | CUBIERT CIELORR AISLAC | COLOCACION DE HERRAJES DE APOYO EN VIGAS ESTR MADERA C/U | 1045,37 |
| 177 | CUBIERT CIELORR AISLAC | COLOCACION DE ESTRUCTURA MADERA ALFAJIAS 2"X3" PARA TECHO SOBRE VIGAS ESTR MADERA C/U X MLINEAL | 638,93 |
| 178 | CUBIERT CIELORR AISLAC | COLOC DE CUBIERTA TEJAS FRANCESA CLAVADA EN ESTRUCTURA DE MADERA X M2 | 2968,84 |
| 179 | CUBIERT CIELORR AISLAC | COLOC DE CUBIERTA TEJAS COLONIAL CLAVADA EN ESTRUCTURA DE MADERA X M2 | 3512,44 |
| 180 | CUBIERT CIELORR AISLAC | COLOC DE AISL TERM (LANA DE VID O SIMILAR) ENTRETEJ DE ALAMB GALV. O RED PLAST. SUPERF SUPERIOR A 60M2 Y HASTA 4,5M DE ALT | 1003,55 |

LOS PRECIOS SUGERIDOS SON SOLO A NIVEL DE REFERENCIA Y POR TRABAJOS UNITARIOS, EN MAYOR CANTIDAD ESTOS VARIAN A CRITERIO DEPENDIENDO DEL VOLUMEN O CANTIDAD

| N° | RUBRO | MANO DE OBRA | Lista 61 |
|-----|------------------------|---|----------|
| 181 | CUBIERT CIELORR AISLAC | CIELORRASO DURLOCK CON PERFILERIA 35 MM (MENOS DE 12 M2) | 3778,80 |
| 182 | CUBIERT CIELORR AISLAC | CIELORRASO DURLOCK CON PERFILERIA 70 MM (MAYOR A 12 M2) | 3829,11 |
| 183 | CUBIERT CIELORR AISLAC | ARREG. EN CIELORR DE YESO AGUJEROS DE DIAMETROS HASTA 70 CM CON AGREG DE METAL DESPLEG. ALFAJ. X UNID. | 4466,57 |
| 184 | TERMINAC PINTURA | PINTURA MUROS CIELORR LATEX EXTERIOR X M2 PARED VIRGEN, SELLADOR FIJADOR Y DOS MANOS PINT (ALT HASTA 5M) | 1069,93 |
| 185 | TERMINAC PINTURA | PINTURA MUROS CIELORR LATEX EXT. X M2 DOS MANOS ARREGL. GRIETAS MEDIANAS A GRANDES SACAR PINT VIEJA (ALT HASTA 5M) | 1283,92 |
| 186 | TERMINAC PINTURA | PINTURA MUROS CIELORR. INTERIOR X M2 PARED VIRGEN, SELLADOR FIJADOR Y DOS MANOS LATEX | 823,03 |
| 187 | TERMINAC PINTURA | PINTURA MUROS CIELORR. INTERIOR X M2 ARREGLOS MENORES ENDUIDO, SELLADOR FIJADOR Y DOS MANOS LATEX | 987,63 |
| 188 | TERMINAC PINTURA | PINTURA MUROS CIELORR. LATEX SATINADO INT COLOR, X M2 TERMINACION FINA, PLANCHADO ENDUIDO Y TERMINACION | 2469,08 |
| 189 | TERMINAC PINTURA | ENDUIDO (PLANCHADO COMPLETO) MUROS CIELORRASOS LIJADO TERMINACION FINA X M2 | 705,30 |
| 190 | TERMINAC PINTURA | PINT PISOS IMPERMEABILIZANTE ACRILICO X M2 2 MANOS | 1116,64 |
| 191 | TERMINAC PINTURA | PINTURA ASFALTICA EXT MUROS HASTA 3M ALTURA X M2 | 623,01 |
| 192 | TERMINAC PINTURA | PINTURA ASFALTICA EXT MUROS EN ALTURA SUPERIOR A 3M Y HASTA 8M X M2 | 1269,98 |
| 193 | TERMINAC PINTURA | PINTURA ASFALTICA O EMULSION TECHOS LOSA X M2 | 576,12 |
| 194 | TERMINAC PINTURA | PINT MEMBRANA LIQUIDA CUBIERTAS IMPERMEABILIZANTE 4 MANOS 40 MICRONES X M2 | 1810,66 |
| 195 | TERMINAC PINTURA | LAVADO CON ACIDO O LAVANDINA MUROS LADRILLO VISTO Y PINTURA ACRILICA 3 MANOS X M2 HASTA 2,7M DE ALTURA | 2139,87 |
| 196 | TERMINAC PINTURA | LAVADO CON ACIDO O LAVANDINA MUROS X M2 HASTA 2,7M DE ALTURA | 460,89 |
| 197 | TERMINAC PINTURA | LIJADO CARPINTERIA METALICA X M2 | 535,99 |
| 198 | TERMINAC PINTURA | REMOCION COMPLETA DE PINTURA VIEJA CON REMOVEDOR O PROCESO MECANICO CARPINTERIA METALICA REJAS ETC X M2 | 1412,62 |
| 199 | TERMINAC PINTURA | PINT CARPINT VIDRIO REPARTIDO X M2 X MANO | 582,44 |
| 200 | TERMINAC PINTURA | PINT CARPINT X MANO X M2 | 669,99 |
| 201 | TERMINAC PINTURA | PINT CARPINT CELOSIA XM2 XMANO | 803,98 |
| 202 | TERMINAC PINTURA | PINT CARPINT PUERT CHAPA LIJADO ANTIOX O CONVERT Y PINTURA SINTETICO 2 MANOS EN PTA 2X0,80 - 0,90 COMPLETA Y MARCO | 9686,54 |
| 203 | TERMINAC PINTURA | PINT CARPINT VENTANA CHAPA CELOCIA LIJAD ANTIOX O CONVERT Y PINT SINTET 2 MANOS EN VENT 1,2MX1M COMPLETA Y MARCO | 5492,81 |
| 204 | TERMINAC PINTURA | PINT CARPINT VENTANA CHAPA CELOCIA LIJAD ANTIOX O CONVERT Y PINT SINTET 2 MANOS EN VENT 1,5MX1M COMPLETA Y MARCO | 6457,59 |
| 205 | TERMINAC PINTURA | PINT CARPINT VENTANA CHAPA CELOCIA LIJAD ANTIOX O CONVERT Y PINT SINTET 2 MANOS EN VENT 2MX1M COMPLETA Y MARCO | 9926,51 |
| 206 | TERMINAC PINTURA | PINT CARPINT VENT CHAPA HOJA VIDR REPARTID LIJAD ANTIOX O CONVERT Y PINT SINTET 2 MANOS EN VENT 1,5MX1M COMPL Y MARCO | 4566,62 |
| 207 | TERMINAC PINTURA | PINT CARPINT VENT CHAPA HOJA VIDR REPARTID LIJAD ANTIOX O CONVERT Y PINT SINTET 2 MANOS EN VENT 2MX1M COMPL Y MARCO | 5731,51 |
| 208 | TERMINAC PINTURA | PINT CARPINT VENT CHAPA HOJA VIDR REPARTID LIJAD ANTIOX O CONVERT Y PINT SINTET 2 MANOS EN VENT 1,2MX1M COMPL Y MARCO | 3867,69 |
| 209 | TERMINAC PINTURA | PINT CARPINT PUERT MADERA LIJADO Y PINTURA SINTETICO 2 MANOS EN PTA 2X0,80 - 0,90 COMPLETA Y MARCO | 8072,12 |
| 210 | TERMINAC PINTURA | PINT CARPINT VENTANA MADERA CELOCIA LIJAD Y PINT SINTET 2 MANOS EN VENT 1,2MX1M COMPLETA Y MARCO | 7757,31 |
| 211 | TERMINAC PINTURA | PINT CARPINT VENTANA MADERA CELOCIA LIJAD Y PINT SINTET 2 MANOS EN VENT 1,5MX1M COMPLETA Y MARCO | 8716,54 |
| 212 | TERMINAC PINTURA | PINT CARPINT VENTANA MADERA CELOCIA LIJAD Y PINT SINTET 2 MANOS EN VENT 2MX1M COMPLETA Y MARCO | 9926,01 |
| 213 | TERMINAC PINTURA | PINT CARPINT X CANTIDAD X M2 (MAYOR A 4 UNIDADES O SUPERFICIES MAYORES A 18 M2) X MANO | 535,99 |
| 214 | TERMINAC PINTURA | REJA METALICA LIJADO Y RASPADO CON ESPALUA SI LA PINTURA O EL SUTRATO ESTA EN BUENAS CONDICIONES | 2905,96 |
| 215 | TERMINAC PINTURA | REJA METALICA REMOCCION COMPLETA PINTURA C/ REMOVEDOR X M2 | 3672,81 |
| 216 | TERMINAC PINTURA | PINT REJA METALICA COLOC DE ANTIOXIDO O CONVERT O PINT SINTET X MANO X M2 | 1004,98 |
| 217 | TERMINAC PINTURA | PINT REJA METALICA LIJAD PINT 1 MANO DE ANTIOXIDO O CONVERTIDOR Y ESMALTE SINTET 2 MANOS X M2 | 5940,54 |
| 218 | TERMINAC PINTURA | PINT REJA METALICA CON REMOVEDOR COLOC DE ANTIOXIDO O CONVERT + PINT SINTET 2 MANOS X M2 | 4287,91 |
| 219 | TERMINAC PINTURA | COLOC DE ALACENAS COCINAS EN MDF O MADERA DE 0,5X0,8 A 0,50 DE ALTURA SOBRE MESADA X ML SIN COLOC CERAM | 10719,77 |
| 220 | TERMINAC PINTURA | COLOC DE BAJOMESADAS COCINAS EN MDF O MADERA 0,6X0,85, TRAMOS SIN PILETA COC, NI CONEX DE AGUA GAS ETC, SIN COLOC CERAM | 8933,14 |
| 221 | TERMINAC PINTURA | COLOC DE ALACENAS COCINAS EN MDF O MADERA DE 0,5X0,8 A 0,50 DE ALTURA SOBRE MESADA CON CONEX CAMPANA, EXTRACT, ETC. ML | 4064,58 |
| 222 | TERMINAC PINTURA | COLOC DE BAJOMES COCIN EN MDF O MADERA 0,6X0,85, TRAMOS CON PILETA COCINA, Y CONEX DE AGUA GAS ETC SIN COLOC CERAM | 3215,93 |
| 223 | TERMINAC PINTURA | COLOC DE ALACENAS COCINAS EN Aº INOX O CHAPA 0,5X0,8 A 0,50 DE ALTURA SOBRE MESADA X ML, SIN COLOC CERAM | 1563,30 |
| 224 | TERMINAC PINTURA | COLOC DE BAJOMESADAS COCIN EN Aº INOX O CHAPA (0,6X0,85), TRAMOS SIN PILETA COC, NI CONEX DE AGUA GAS ETC. SIN COLOC CERAM | 2679,94 |
| 225 | TERMINAC PINTURA | COLOC DE ALACENAS COCINAS EN Aº INOX O CHAPA 0,5X0,8 A 0,50 DE ALTURA SOBRE MESADA X ML, SIN COLOC CERAM | 11499,05 |
| 226 | TERMINAC PINTURA | COLOC DE BAJOMESADAS COCIN EN Aº INOX O CHAPA (0,6X0,85), TRAMOS CON PILETA COC, Y CONEX DE AGUA GAS ETC. SIN COLOC CERAM | 11791,75 |
| 227 | TERMINAC PINTURA | ESTANTERIAS MELAMINA/MADERA, SOBRE ESTRUCT METAL CON TERMINAC. BORDES EN ANGULOS, FRESADOS ETC. COLOCAC/FUJACION X M2 | 1997,27 |
| 228 | TERMINAC PINTURA | COLOCACION DE ADORNOS CUADROS REPISAS ESPEJOS SOPORTES ETC HASTA 0,30X0,30CM DE LADO, PEGADOS O COLGADOS X UNIDAD | 468,99 |
| 229 | TERMINAC PINTURA | COLOC DE ESPEJOS PEGADOS O COLGADOS EN BAÑO, COCINA, LOC COMERCIAL ETC X M2 | 2986,68 |
| 230 | TERMIN. PINT. X VOLUM. | PINT. LATEX INT. BLANCO GRANDES SUPERF. (BARRIOS ESCUELAS ETC. CON DETALLES GRIETAS ARREGLOS LIJADO FIJADOR Y LATEX 2 MANOS) | 806,07 |
| 231 | TERMIN. PINT. X VOLUM. | PINT. LATEX INT. COLOR GRANDES SUPERFICIES (BARRIOS ESCUELAS ETC. CON DETALLES GRIETAS ARREGLOS LIJADO FIJADOR Y LATEX 2 MANOS) | 940,78 |
| 232 | TERMIN. PINT. X VOLUM. | PINTURA LATEX BLANCO MUROS INTERIOR ENDUIDO TRABAJOS DE ARREGLOS MENORES GRANDES SUPERFICIES (BARRIOS ESCUELAS ETC) | 678,85 |
| 233 | TERMIN. PINT. X VOLUM. | PINTURA LATEX COLOR MUROS INTERIOR ENDUIDO TRABAJOS DE ARREGLOS MENORES (BARRIOS, ESCUELAS ETC) | 815,50 |
| 234 | TERMIN. PINT. X VOLUM. | PINT LATEX INT. BLANCO (SUTRATO EN BUEN ESTADO LIJADO FIJADOR Y LATEX 2 MANOS, BARRIOS ESCUELAS ETC.) | 511,34 |
| 235 | TERMIN. PINT. X VOLUM. | PINT. LATEX INT. COLOR GRANDES SUPERF. (SUTRATO EN BUEN ESTADO LIJADO FIJADOR Y LATEX 2 MANOS, BARRIOS ESC.) | 646,23 |
| 236 | TERMIN. PINT. X VOLUM. | PINT. LATEX EXT. GRANDES SUPERF. DOS MANOS SOLO PINTURA SIN ARREGLOS NI ENDUIDO EN ALTURA SUP A 5M ALTURA X M2 | 1797,15 |
| 237 | ESTRUCT. MET. | REJAS SIMPLS SIN MOLD O ADORNOS X M2 SIN COLOCAC. M DE OBRA (PREC. ENTRE EL 90 A 100% DEL COSTO TOT DE LOS MAT PARA SU CONST) | 11640,57 |
| 238 | ESTRUCT. MET. | REJAS VALLADOS INSTALAC. 2M DE ALTURA X ML. M DE O SOPORT EN MURO INF. O BASE DE Hº EN TIERRA (SIN CONSTRUCC MUROS O PILARES) | 2291,94 |
| 239 | ESTRUCT. MET. | REJAS X M2 M DE OBRA COLOCACION EN VENTANAS (AMURADO) HASTA 2,5 M DE ALTURA (P BAIA) | 4112,92 |
| 240 | ESTRUCT. MET. | REJAS X M2 M DE OBRA COLOCACION EN VENTANAS (AMURADO) HASTA 6,5 M TRABAJO EN ALTURA | 11516,20 |
| 241 | ESTRUCT. MET. | REJAS PUERTAS DE SEGURIDAD COLOCACION. AMURADO DIMENSIONES REJA HASTA 2 M2. M DE OBRA | 5347,87 |
| 242 | ESTRUCT. MET. | PORTONES, REJA COMBINADO PLANCH. HIERRO LISO, C. ESTRUCTUR. DISEÑOS SIMPLS X M2 M.O. MONTO 100% COSTO. MATERIAL. | 18794,49 |
| 243 | ESTRUCT. MET. | COLOCACION PUERTAS O PORTONES, TIPO REJAS DE SEGURIDAD VALORES X M2 | 3857,82 |
| 244 | ESTRUCT. MET. | REPARACION TRABAJO MINIMO SOLDADURA (TRABAJO UNICO TRASLADO DE EQUIPO Y OPERARIO PARA ESE TRABAJO ESPECIFICO) | 6773,98 |
| 245 | ESTRUCT. MET. | SOP. PROTECC. COBERTORES ETC TRAB DETALLES HERRERIA CHICOS, M OBRA S/ COLOCACION (PRECIO APROX X M2) | 8697,46 |
| 246 | ESTRUCT. MET. | COLOC VIGAS ESTR. CONSTRUCC. EN SECO POR m. lineal muro de 0,15 hasta 4m luz x 1 PERF MET "I" (IPN, UPN), VIGUETAS, VIG PREMOLD.) | 9617,38 |
| 247 | ESTRUCT. MET. | COLOC VIGAS ESTR. CONSTRUCC. EN SECO POR m. lineal muro de 0,30 hasta 4m luz hasta 2 PERF MET "I" (IPN, UPN, VIGUETAS, VIG PREM.) | 11708,12 |
| 248 | ESTRUCT. MET. | ARMADO Y COLOCACION DE CORREAS HASTA 4 M ALTURA X M2 INCLUYE AMURADO ANTIOXIDO Y SOLDADURAS NECES X M2 | 3136,10 |
| 249 | ESTRUCT. MET. | COLOCACION Y ATORNILLADO DE CHAPAS SIN APRETADA LATERAL XM2 | 2299,81 |
| 250 | ESTRUCT. MET. | APRETADA MATERIAL 0,15X 0,25 CM DE ALTO COLOC MAMP. CON TERMINACION RUSTICO FRATAZADO Y BAGETA MATERIAL X ML | 4181,47 |
| 251 | ESTRUCT. MET. | COLOC DE CAÑALETA COMÚN INTERIOR O LIMAHOYA X ML | 2995,38 |
| 252 | ESTRUCT. MET. | COLOC DE CAÑALETA COMÚN EXTERIOR CON GRAMPAS X ML | 2321,55 |
| 253 | ESTRUCT. MET. | CENEFA ZINGUERIA DE TERMINAC PERIMETRAL SOBRE CUBIERTA X ML | 2927,03 |
| 254 | ESTRUCT. MET. | CENEFA ZINGUERIA DE TERMINACION PERIMETRAL REMATE Y CIERRE LATERAL DE TERMINACION HASTA CIELORRASO X ML | 4265,10 |
| 255 | CARPINTERIAS | COLOCAR PUERTA HASTA 2m2 CON MOCHETAS TERMINACION C/RUSTICO FRATAZADO | 15965,62 |
| 256 | CARPINTERIAS | COLOCAR VENTANA CHAPA O MADERA HASTA 2m2 CON MOCHETAS TERMINAC C/RUSTICO FRATAZADO | 17106,02 |
| 257 | CARPINTERIAS | DINTEL Hº PRECIO X ML | 6253,20 |
| 258 | CARPINTERIAS | ARMADO Y COLOCACION DE ALFEIZAR (TERMINAC SUP DEL ANTEPECHO) HºAº U OTRO MATERIAL GRANIT MARMOL ETC. HASTA 1,2 X 0,3 M | 11255,76 |
| 259 | CARPINTERIAS | RETIRO DE CARPINTERIA PUERTAS VENTANAS HASTA 2M2 CON MARCO | 5627,88 |
| 260 | CARPINTERIAS | RETIRO DE CARPINTERIA LIVIANA TIPO VAIVÉN | 4243,24 |
| 261 | CARPINTERIAS | COLOCACION DE CARPINTERIA LIVIANA TIPO VAIVÉN | 13399,72 |
| 262 | CARPINTERIAS | ARREGLO DE MARCOS JAMBAS PTAS VENT CHAPA REEMPLAZO HASTA 0,70CM. SOLDADO Y COLOCACION X JAMBA | 14558,32 |
| 263 | CARPINTERIAS | ARREGLO DE JAMBAS PTAS CHAPA REPARACIONES MENORES COLOC DE VISAGRAS SOLDADURAS X HOJA | 9503,34 |
| 264 | CARPINTERIAS | ARREGLO DE JAMBAS VENTANAS CHAPA REPARACIONES MENORES COLOC DE VISAGRAS SOLDADURAS X HOJA | 9503,34 |
| 265 | CARPINTERIAS | RETIRO DE CARPINTERIA PUERTAS VENTANAS TIPO CAJON MARCO METALICO O MADERA HASTA 2M2 X UNIDAD | 8486,49 |
| 266 | CARPINTERIAS | MOCHETAS EN JAMBAS, DINTEL O ALFEIZAR (TERMINAC SUP DEL ANTEPECHO) POR ML EN MATERIAL RUSTICO (VANO P/ CARP ALUMINIO) | 3115,85 |
| 267 | CARPINTERIAS | RETIRO DE CARPINTERIA PUERTAS VENTANAS HASTA 7,5 M2 CON MARCO | 9424,47 |
| 268 | CARPINTERIAS | COLOCAR PUERTA EN TABIQUERIA DURLOCK | 15205,35 |
| 269 | CARPINTERIAS | COLOCAR VENTANA HASTA 2m2 EN TABIQUERIA DURLOCK | 12164,28 |
| 270 | CARPINTERIAS | COLOCAR PUERTA EN TABIQUERIA DURLOCK CON ESTRUCTURA DE REFUERZO EN CAÑO ESTRUCTURAL | 18056,35 |

| N° | RUBRO | MANO DE OBRA | Lista 61 |
|-----|--------------|---|----------|
| 271 | CARPINTERIAS | COLOCAR VENTANA HASTA 2m2 EN TABIQUERIA DURLOCK CON REFUERZOS EN CAÑO ESRTUCTURAL | 17106,02 |
| 272 | CARPINTERIAS | COLOCAR VENTANA ALUMINIO HASTA 2m2 EN VANO TERMINADO SOLO COLOC (SIN ARREG EN MOCHET, DINTELE, JAMBA NI ANTEPECHO) | 8397,16 |
| 273 | CARPINTERIAS | COLOCAR VENTANA ALUMINIO HASTA 2m2 (SOLO COLOCACION CON TACOS Y ESPUMA O SILICONA SOBRE VANO TERMINADO) | 13304,68 |
| 274 | CARPINTERIAS | COLOCAR PUERTA ALUMINIO HASTA 2M2 (SOLO COLOCACION CON TACOS Y ESPUMA O SILICONA SOBRE VANO TERMINADO) | 11404,01 |
| 275 | CARPINTERIAS | AJUSTE DE HOJAS SOBRE MARCO COLOCADO FUERTA O VENTANA HASTA 2M2 | 14293,03 |
| 276 | CARPINTERIAS | COLOC. PUERTA VID TEMPLADO O SIMILAR ESPESOR 8-10 MM FRENO HIDRAULICO EXTERNO(EN PARTE SUP PUERTA) | 25012,80 |
| 277 | ELECTRICIDAD | BOCA ELECT EMBUT MENOR A 5 BOCAS EN UNA MISMA DEPENDENC Y HASTA 4ml A MAYOR LONG. OTRA BOCA O VALOR PROPORCIONAL A LA DIST | 5873,60 |
| 278 | ELECTRICIDAD | BOCA ELECTRICA EMBUTIDA HASTA 7 BOCAS EN UNA MISMA DEPENDENCIA | 4503,36 |
| 279 | ELECTRICIDAD | BOCA ELECTRICA EMBUTIDA QUE SUPERE 7 BOCAS EN UNA MISMA DEPENDENCIA | 3973,55 |
| 280 | ELECTRICIDAD | BOCA ELECTRICA AEREA HASTA 4ml | 4270,44 |
| 281 | ELECTRICIDAD | BOCA ELECTRICA EMBUTIDA SOLO CAÑERIA SIN CABLEADO HASTA 4 ML | 4111,52 |
| 282 | ELECTRICIDAD | BOCA ELECTRICA EMBUTIDA SOLO CABLEADO O AEREA POR BOCA HASTA 4ML | 1762,08 |
| 283 | ELECTRICIDAD | TABAO ELECTRICIDAD MINIMO | 3986,59 |
| 284 | ELECTRICIDAD | TOMACORRIENTES, LLAVES, ETC REPOSICION | 2135,22 |
| 285 | ELECTRICIDAD | COLOC O RECAMBIO LUMINARIAS, DICROICAS FOCOS ETC. | 925,26 |
| 286 | ELECTRICIDAD | COLOC DE CAB CANAL O CAÑO PVC AEREO + TACOS O GRAMP ATORN HASTA 19X20MM (CCAN) / 25MM O 1" (CAÑ PVC) X ML SIN CABL | 342,12 |
| 287 | ELECTRICIDAD | COLOC DE CABLE CANAL AUTOADHESIVO + TACOS Y TORNILLOS PARA REFUERZO FIJACION HASTA 50X30 X ML SIN CABLEADO | 522,45 |
| 288 | ELECTRICIDAD | CONEXIONADO SOLO - TABLERO DOMICILIARIO MONOFASICO - DISYUNTOR Y DOS CIRCUITOS - SIN COLOC JABALINA | 5873,60 |
| 289 | ELECTRICIDAD | COLOCACION ARMADO Y CONEXIONADO TABLERO DOMICILIARIO MONOFASICO (EMBUTIDO) DISYUNTOR Y DOS CIRCUITOS - SIN JABALINA | 13510,07 |
| 290 | ELECTRICIDAD | COLOCACION ARMADO Y CONEXIONADO TABLERO DOMICILIARIO MONOFASICO (AEREO) DISYUNTOR Y DOS CIRCUITOS - SIN JABALINA | 9006,71 |
| 291 | ELECTRICIDAD | COLOCACIÓN JABALINA 5/8 X 1,5 m - CAÑERIA EMBUTIDA Y CABLEADO TIERRA HASTA 1,5 ml - | 6369,78 |
| 292 | ELECTRICIDAD | ACOMETIDA MONOFASICA COL CAJA MEDIDOR, CAÑO 1y1/4" CABLEADO HASTA LA PIPETA EXTERIOR CALZADO SIN AMURAR | 24708,70 |
| 293 | ELECTRICIDAD | ACOMETIDA MONOFASICA INTERNA SOLO RECABLEADO HASTA LA PIPETA EXTERIOR, Y CONEXIÓN EN TABLERO PPAL | 16410,49 |
| 294 | ELECTRICIDAD | COLOC Y CONEXIONADO APLIQ. CARTELER INTERN O ELEM SIMILARES DE ILLUM LIVIANOS NO INCLUYE I.ELECT X UNID. Y HASTA 2,5 MT DE ALT. | 6405,66 |
| 295 | ELECTRICIDAD | COLOC VENT DE TECHO EXTRACTORES ETC | 7601,08 |
| 296 | ELECTRICIDAD | COLOCACION DE CAMPANA EXTRACTORA CON PASE DE MURO O CUBIERTA, MAS TOMA ELECTRICA Y TERMINACIONES | 16410,49 |
| 297 | ELECTRICIDAD | INST DE PORTERO ELECT FRENTE Y UN AIRICULAR EMBUTIDO SIN CERRAD ELECTRICA, CABLEADO Y ALIMENTAC S/ TRAFIO INDEP | 17504,52 |
| 298 | ELECTRICIDAD | COLOC DE PORTERO ELECTRICO UN AIRICULAR EMBUTIDO CON CERRADURA ELECTRICA | 25162,75 |
| 299 | ELECTRICIDAD | COLOC DE PORTERO ELECTRICO ADICIONAL POR AIRICULAR EMB SIN CERRADURA ELECTRICA, VALOR BOCA ELECTRICA O DISTANCIA PASES ETC | 6783,00 |
| 300 | ELECTRICIDAD | PASES DE MUROS 0,15 ESPESOR Y HASTA 12MM DIAMETRO DE BROCA X UNIDAD | 228,08 |
| 301 | ELECTRICIDAD | PASES DE MUROS 0,30 ESPESOR Y HASTA 12MM DIAMETRO DE BROCA X UNIDAD | 418,15 |
| 302 | ELECTRICIDAD | PASES DE MUROS 0,15 ESPESOR DESDE15MM HASTA 40 MM DIAMETRO DE BROCA X UNIDAD | 570,20 |
| 303 | ELECTRICIDAD | PASES DE MUROS 0,30 ESPESOR DESDE15MM HASTA 40 MM DIAMETRO DE BROCA X UNIDAD | 836,29 |
| 304 | ELECTRICIDAD | PASES DE MUROS 0,15 ESPESOR DESDE40MM HASTA 65 MM DIAMETRO DE BROCA X UNIDAD | 760,27 |
| 305 | ELECTRICIDAD | PASES DE MUROS 0,30 ESPESOR DESDE40MM HASTA 65 MM DIAMETRO DE BROCA X UNIDAD | 950,33 |
| 306 | ELECTRICIDAD | PASES DE COLUMNAS O VIGAS 0,15 ESPESOR HASTA 40 MM DIAMETRO DE BROCA X UNIDAD | 912,32 |
| 307 | ELECTRICIDAD | PASES DE COLUMNAS O VIGAS 0,30 ESPESOR Y HASTA 40 MM DIAMETRO DE BROCA X UNIDAD | 1900,67 |
| 308 | ELECTRICIDAD | EJECUC DE TRAB ESPEC X UNID COLOC DE BOMB DE AGUA, MOTORES ELECT, PURIFICADORES EN PICINAS ETC (HASTA 1HP) | 9595,59 |
| 309 | ELECTRICIDAD | INSTALACIÓN SUBTERRANEA x ml SOLO CABLEADO CAVADO Y TAPADO S/CONTRAPISO NI ALBAÑILERIA | 1001,96 |
| 310 | ELECTRICIDAD | COLOCAC DE BANDEJAS PORTACAB ELECTRICAS HASTA 150 MM ANCHO, SIN CABLEADO POR ML (CABLEADO POR CIRC O BOCAS AEREAS) | 608,33 |
| 311 | ELECTRICIDAD | ARMADO Y CONEXIONADO TABLERO ELECTRICO MONOFASICO DE FUERZA PROTECCION DISYUNTOR CONTACTOR PTA TIERRA Y RELE TERMICO | 32921,59 |
| 312 | ELECTRICIDAD | ARMADO Y CONEXIONADO TAB ELECT TRIF DE FUERZA PROTECC DISYUNTOR CONTACTOR PTA TIERRA RELE TERMICO Y MANIOBRA | 55823,57 |
| 313 | ELECTRICIDAD | COLOC DE AIRE ACOND VENTANA HASTA 4000 FRIG Y HASTA 2.7 M DE ALTURA TERMINAC CON RUSTICO FRATAZADO SIN INST ELECT | 21667,63 |
| 314 | ELECTRICIDAD | COLOC DE AIRE ACOND SPLIT HASTA 4000 FRIG Y HASTA 4 M DE ALTURA SIN INST ELECT | 19929,37 |
| 315 | ELECTRICIDAD | RETIRO DE AIRE ACOND VENTANA (SEGÚN TAMAÑO Y ALTURA DE UBICACIÓN, Y SIN CERRAR HUECO) | 1964,52 |
| 316 | ELECTRICIDAD | COLOCACION SOPORTERIA AMURADO LCD, CABLEADO Y CONEXIONADO | 9252,62 |
| 317 | ELECTRICIDAD | COLOC DERIVADORES CAJA EMBUTIDA VIDEO X UNIDAD | 1854,32 |
| 318 | SANITARIOS | CONSTRUCCION DE CAMARA DE INSP 60X60 MAMPOSTERIA, CAVADO, C/TAPA Hº PREMOLDEADA+1 COJINETE DE PASO | 36378,80 |
| 319 | SANITARIOS | COLOC DE CAMARA DE INSP Hº PREMOLDEADO 60X60 C/TAPA Hº +1 COJINETE DE PASO | 17106,02 |
| 320 | SANITARIOS | COLOCACION CAMARA DE INSP 60X60 PVC COLOC | 10453,68 |
| 321 | SANITARIOS | COLOC DE CAÑOS Ø 100;110 EN TIERRA C/CAÑERO DE HORMIGON PARA DESCARGA PLUVIAL O SANIT x m.l. | 2484,52 |
| 322 | SANITARIOS | COLOC DE CAÑOS Ø 100;110 PVC EN TIERRA S/CAÑERO PARA DESCARGA PLUVIAL O SANIT x m. lin | 1737,10 |
| 323 | SANITARIOS | COLOC DE CAÑOS Ø 100;110 PVC HORIZONTAL O BAJADA PLUVIAL, SANIT, VENTILAC, ENGRAMPADA EN MURO x m.lin | 1461,49 |
| 324 | SANITARIOS | BAÑO BAS SANIT GLOBAL COMPLETO ARMADO Y COLOC S/CALADO, PIL DE PAT, DESCARG INOD, BIDE, LAVAT, BAÑERA, SIEMPRE DENTRO DEL BAÑO | 53842,77 |
| 325 | SANITARIOS | Baño Básico Sanit. Coloc Codo Con Base P/Inodoro (NO INCLUYE CALADO Y REVESTIMIENTOS) | 2111,03 |
| 326 | SANITARIOS | Baño Cocina Lavadero Basico Sanit Coloc De Codos En Caños DE Ø 40;50;60 A 90º O 45º (NO INCLUYE CALADO NI REVESTIMIENTOS) | 872,83 |
| 327 | SANITARIOS | Baño Coc. lavadero Coloc. Pileta De Pátio (NO INCLUYE CALADO Y REVESTIMIENTOS) | 2029,84 |
| 328 | SANITARIOS | GRASERA, BOCA DE DESAG ABIER, BOCA DE ACCESO FABRIC "IN SITU" EN MAPOST. Hº ETC. 0,20X0,2 A 0,30 X 0,30 O TAMAÑO SIMILAR | 3653,71 |
| 329 | SANITARIOS | COLOC DE CAÑOS Ø 100; 80;60; EN PASES DE MUROS 0,15 PARA BAJADA PLUV, SANIT ,VENT x Un.PVC O ZINC | 1826,86 |
| 330 | SANITARIOS | COLOC DE CAÑOS Ø 100; 80;60; EN PASES DE MUROS 0,30 PARA BAJADA PLUV, SANIT ,VENT x Un.PVC O ZINC | 3328,94 |
| 331 | SANITARIOS | COLOC DE CAÑOS Ø 100; 80;60; EN PASES DE CUBIERT CHAPA PARA BAJADA PLUV, SANIT ,VENT x Un.PVC O ZINC | 2760,58 |
| 332 | SANITARIOS | COLOC DE CAÑOS Ø 100; 80;60; EN PASES DE CUBIERT LOSA PARA BAJADA PLUV, SANIT ,VENT x Un.PVC O ZINC | 6292,51 |
| 333 | SANITARIOS | COLOC DE CODOS; TEE; BOCA ACCESO C/ TAPA Ø 100;110 PVC BAJADA PLUVIAL O SANIT x Un.PVC | 1542,68 |
| 334 | SANITARIOS | COLOC DE CODOS; TEE; BOCA ACCESO C/ TAPA Ø 100;110 PVC HORIZONT PLUVIAL O SANIT x Un.PVC (SUMAR CALADO Y REVEST) | 1705,07 |
| 335 | SANITARIOS | BAÑO CAÑERIA GLOBAL AGUA FRIA O CALIENTE SOLO INTERIOR CALADO Y COLOC X C/U POLIPROPILENO (ROSCA O FUSION) | 46150,95 |
| 336 | SANITARIOS | COLOC DE CAÑOS PPP O MANG 1/2" A 1" CAV EN TIERRA HASTA 20 CM Y TAPADO SIN COLOC DE PROTECC RIGIDA (LADRILL, HºETC) x m.lin | 1014,92 |
| 337 | SANITARIOS | COLOC DE CAÑOS PPP O MANGUERA 1/2" A 1" INSTALACION AEREA FIJACIONES CON GRAMPAS EN MUROS TECHOS ETC x mlineal | 902,47 |
| 338 | SANITARIOS | CALADO MURO X ML COLOCACION CAÑOS DE Ø 1/2", 3/4", 1", SOLO AMURADO DE SOSTENIMIENTO SIN REVOQUE | 2922,89 |
| 339 | SANITARIOS | CALADO CONTRAPISO Y COLC CAÑERIA PISO BASICO Ø 110;100;60;40 CALZADO Y PENDIENTE S/CONTRAPISO NI REVESTIMIENTO x m LINEAL | 9537,86 |
| 340 | SANITARIOS | COLOC DE CODOS, CUPLAS, UNION RAPIDA, DOBLE, LLAVE ESFERICA ETC, EN PPP ACCESORIOS EN GRAL EN CAÑOS DE Ø 1/2", 3/4", 1" | 1217,90 |
| 341 | SANITARIOS | COLOCACION TRANSFERENCIA DUCHA CALADO CONEXION NIVELADO AMURADO. SIN COLOC CAÑERIA DUCHA CODOS ETC | 11999,25 |
| 342 | SANITARIOS | COLOCAR BIDE+ARMADO DE GRIFERIA+CONEXION FLEXIBLES (2) | 12544,42 |
| 343 | SANITARIOS | BIDE ARMADO GRIFERIA | 1531,24 |
| 344 | SANITARIOS | COLOCACION DE FLEXIBLES LAVATORIO BIDE INODORO C/U | 1045,37 |
| 345 | SANITARIOS | INODORO COLOCAR + ARMADO DE MOCHILA + FLEXIBLE (1) | 11708,12 |
| 346 | SANITARIOS | INODORO ARMADO MOCHILA | 4181,47 |
| 347 | SANITARIOS | INODORO, BIDE COLOCACION SOLO | 6901,47 |
| 348 | SANITARIOS | LAVATORIO COLOC CON ARMADO DE GRIFER NO INCLUYE CALADO NI CAÑERIA PARA CONEX A PILETA DE PATIO | 6272,21 |
| 349 | SANITARIOS | LAVATORIO COLOCACION SOLO | 4506,25 |
| 350 | SANITARIOS | COLOCACION DE BAÑERA COMUN | 36537,12 |
| 351 | SANITARIOS | COLOCACION DE BAÑERA CON HIDRO + INCLUYE INST ELECT PARA BOMBA | 57219,13 |
| 352 | SANITARIOS | COLOCACION DE RECEPTACULO 1X1 MTS CON CONEXION A PILETA DE PATIO Y TERMINACIONES | 20132,66 |
| 353 | SANITARIOS | RETIRO DE CUALQUIER ART SANIT (INOD BIDE LAVAT BANITORS ETC.) | 3708,65 |
| 354 | SANITARIOS | COLOC DE BANITORS, MELAMINA, ATORNILLADO SIN MENSULAS EN BAÑO CON CONEX DE SIFON Y ARM DE GRIF (SIN ROT DE MUROS NI PISOS) | 10251,76 |
| 355 | SANITARIOS | COLOC DE BANITORS, O SIMILAR, (MESADA CON MENS) EN BAÑO CON CONEX DE SIFON Y ARM DE GRIFERIA (SIN CALADO DE MUROS NI PISOS) | 22328,25 |
| 356 | SANITARIOS | COLOC DE GRIFERIA SOBREMESADA, COCINA, LAVADERO, BANITORS ETC , CONEXIÓN DE FLEXIBLES | 3653,71 |
| 357 | SANITARIOS | COLOC DE GRIFERIA EN PARED, COCINA, LAVADERO, BANITORS ETC, SIN ROTURAS DE MURO O COMPLETAR INSTAL SANIT SOLO COLOCAC. | 1623,87 |
| 358 | SANITARIOS | COLOC DE MESADA DE APOYO CON MENS O EN BAÑO ,COCINA, LAVADERO X M2 | 21922,28 |
| 359 | SANITARIOS | COLOC DE ACCES TOALL. PERCH. JABON.ETC. SUPERSUPERFICIALES C/U (CON TACOS FISHER, Y AUTOADHES, SIN CALAR O ROMPER REVEST) | 608,95 |
| 360 | SANITARIOS | COLOC DE ACCES TOALL. PERCH. JABON.ETC. EMBUTIDOS C/U | 1623,87 |

| N° | RUBRO | MANO DE OBRA | Lista 61 |
|-----|----------------------|---|-----------|
| 361 | SANITARIOS | COLOCACION DE MESA DE COCINA GRANITO HASTA 1,6ML X 0,6M CON CONEX DE DESCARGA Y ARMADO DE GRIFERIA | 44656,49 |
| 362 | SANITARIOS | COLOC DE PILETA LAV HªAª + MENSULAS Y DESCARGA .NO INCLUYE CALADO NI COLOC DE CAÑERIAS | 8931,30 |
| 363 | SANITARIOS | COLOC DE PIL LAV PLAST LIVIANA+COLOC DE MENSUL + DESCARGA NO INCLUYE CALADO NI COLOC. DE CAÑERIA | 4871,62 |
| 364 | SANITARIOS | REEMPLAZO O CLOCAC. DE SIFON SIMPLE EN BAJO MESA COC, BANITARIOS, O LAVADO SOLO PASES EN MUEBLES, BANDEJA, O FONDO | 1826,86 |
| 365 | SANITARIOS | REEMPLAZO O CLOCAC. DE SIFON DOBLE EN BAJO MESA COC, SIN ROTURAS DE MUROS O PISOS SOLO PASES EN MUEBL BAJO MESA. | 2029,84 |
| 366 | SANITARIOS | RETIRO DE GRIFERIA SOBREMESA, COCINA, LAVADERO, BANITARIO ETC | 1527,96 |
| 367 | SANITARIOS | REPARACIÓN MONOCOMANDO PILETA COCINA LAVATORIO, REEMPLAZO DE CARTUCHO MONOCOMANDO, ORRINGS Y LIMPIEZA | 3999,75 |
| 368 | SANITARIOS | COLOC DE TK PVC DE AGUA EN VIVIEND HASTA 1000LTS ARMAD BASE HªAª+ MURO MAPOST, CONEX COMPL, ACOMET Y BAJAD SOLO DE TK | 97432,35 |
| 369 | SANITARIOS | COLOC DE TK PVC DE AGUA EN VIVIEND HASTA 1000LTS SOBRE BASE EXIST, CONEX COMPL DE CAÑ ACOM Y BAJAD SOLO DEL TK | 28417,77 |
| 370 | SANITARIOS | COLOC DE MINGITORIO SIN CAÑERIAS DE DESCARGA PARA ESCURRIMIENTO SOLO FLEXIBLE AGUA FRIA | 5277,59 |
| 371 | DEMOLICION | PICAR REVOQUE XM2 | 1672,59 |
| 372 | DEMOLICION | DEMOLER MURO 0,15 X M2 | 3632,34 |
| 373 | DEMOLICION | DEMOLER MURO 0,30 XM2 | 5466,14 |
| 374 | DEMOLICION | ROTURA DE CONTRAPISO (HASTA 7 CM ESPESOR) PRECIO X m2 | 1264,48 |
| 387 | DEMOLICION | PASES EN CIMENTOS PARA CAÑERIAS (0,40 DE ESPESOR) | 2634,33 |
| 375 | DEMOLICION | ROTURA Y LIMPIEZA DE PISO EXISTENTE (SOLO REVESTIMIENTO, SIN CONTRAPISO) | 752,66 |
| 376 | DEMOLICION | CALADO DE MURO X M3 | 123353,41 |
| 377 | DEMOLICION | Calado De Muro x ml. Hasta 0,15X0,05 Para Instalaciones, Amurados, Etc.. | 1003,55 |
| 378 | DEMOLICION | Calado De Muro x ml. Hasta 0,05x0,05 Para Instalaciones, Amurado Chapa Techo, Etc. | 501,78 |
| 386 | DEMOLICION | DEMOL TABIQUE 0,10 ESPESOR DURLOCK HASTA 2,7 ALT SIN RET DE ESCOMB FUERA DE OBRA | 1714,40 |
| 379 | DEMOLICION | DEMOLER CIELORRASOS HASTA 2,7 ALTURA YESO DURLOCK ETC SIN RETIRO DE ESCOMBROS FUERA DE OBRA X M2 | 1463,52 |
| 380 | DEMOLICION | DEMOL CIELORR MAS DE 2,7 ALT(TRAB C/ ANDAM O ESCAL LARG) YESO, DURLOCK ETC SIN RET DE ESCOMB FUERA DE OBRA X M2 | 1881,66 |
| 381 | DEMOLICION | DEMOL CIELORR MAS DE 2,7 ALT(TRAB C/ ANDAM O ESCAL LARG) TELGOPOR SIN RET DE ESCOMB FUERA DE OBRA X M2 | 593,77 |
| 382 | DEMOLICION | RETIRO DE CUBIERTAS DE CHAPAS DESARMADO, EN ESTRUCTURA METALICA, ATORNILLADAS CUBIERTAS HASTA 5M ALTURA X M2 | 818,55 |
| 383 | DEMOLICION | RETIRO DE CUBIERTAS DE CHAPAS DESARMADO, EN ESTRUCTURA MADERA, CALVADAS CUBIERTAS HASTA 5M ALTURA X M2 | 2007,11 |
| 388 | DEMOLICION | RETIRO DE TEJAS EN CUBIERTA HORMIGON X M2 | 398,36 |
| 384 | DEMOLICION | RETIRO DE REJAS EN VENTANAS X METRO CUADRADO DE SUP EN PLANTA BAJA X UNID SIN TERMINAC ALBAÑILERIA | 919,92 |
| 385 | DEMOLICION | RETIRO DE REJAS EN VENTANAS X METRO CUADRADO DE SUP Y PLANTA ALTA O ALTURA HASTA 5M X UNID | 2592,51 |
| 389 | DEMOLICION | RETIRO DE MEMBRANA ASFÁLTICA (LAMIPLAS) DESPEGAR Y LIMPIEZA EN CUBIERTAS Hª X M2 | 600,27 |
| 390 | TAREAS AUX MOV SUELO | LIMPIEZA DE TERRENO M2 | 104,54 |
| 391 | TAREAS AUX MOV SUELO | DESMONTE (TERMINO TECNICO REFERIDO A SACAR TIERRA EN VOLUMEN PARA NIVELAR) X M3 | 10495,49 |
| 392 | TAREAS AUX MOV SUELO | RELLENOS Y COMPACTACION TIERRA ESCOMBRO, BASE ESTABILIZADA X M3 | 37006,02 |
| 393 | TAREAS AUX MOV SUELO | LIMPIEZA DE OBRA CARGA CONTENEDOR X UNIDAD | 14718,78 |
| 394 | TAREAS AUX MOV SUELO | EXCAV PARA SUBMURACION EN CIMENTOS + TABLESTACADO REFUEROS ETC X M3 | 27179,57 |
| 395 | TAREAS AUX MOV SUELO | EXCAV EN TIERRA (PARA CIM, COLOC DE CAÑER, MUERTOS DE ANCLAJE) EXCAV EN GRAL HASTA 1,5M DE PROFUND X M3 | 998,63 |
| 396 | TAREAS AUX MOV SUELO | ACARREO DE ARIDOS, ARENA RIPIO ETC. X M3 Y MAS DE 10M DE TRANSPORTE (EJ. INTRODUCIR ARIDOS DESDE VEREDA AL INT DE OBRA) | 1693,50 |
| 397 | TAREAS AUX MOV SUELO | RETIRO DE SETOS TELAS ALAMBRADAS POSTES HORMIGON QUE INCLUYEN CAVADO LIMPIEZA ETC SIN RETIRO DE MATERIAL X ML | 982,65 |
| 398 | TAREAS AUX | FLETES TRANSPORTE Y ACARREO MINIMO POR VIAJE (EJ TRAER MAT DESDE PUNTO DE VENTA A LA OBRA: CEMENTO, BOLS ARENA, ETC.) | 5895,88 |
| 399 | TAREAS AUX | TRABAJOS EN ALTURA CUALQUIERA MAS DE 3,7 ALT O NECESITE TRAB C/ ANDAM O ESCAL LARGAS MINIMO MONTO | 13380,71 |
| 400 | TAREAS AUX | LIMP. DE OBRA TRAB. MENORES RETIRO DE ESCOMB ENBOLSADOS HASTA 3 BULTOS - MAYOR CANT. EMPRESA DEDICADA A ESE TRANSPORTE | 4599,62 |
| 401 | TAREAS AUX | COLOC PUERTA GAS O SIMILAR - ENMARCADOS METAL. O MADERA - LIVIANOS - AMURADOS - DE SUPERFICIES MENOR A 1M2 | 5176,96 |
| 402 | TAREAS AUX | COLOC PUERTAS - ENMARCADOS METAL / MADERA - LIVIANOS - AMURADOS - DE SUPERFICIES MENOR A 1M2 - COLOC EN ALTURA | 5916,53 |



B° ATEP 1° PJE 792 (ALT JUNIN 2050) - S.M. DE TUCUMAN
TEL 381-3176936 - CEL 381-4459489 - CP 4000

SERVICIOS GENERALES DE CONSTRUCCION
SISTEMAS TIPO LLAVE EN MANO
ASESORAMIENTO - VENTAS - FERRETERIA
Barrio ATEP Primer pasaje 792
Email: casarreglos@gmail.com
luissergiolobos@gmail.com
TEL: 381-3176936 / CEL: 381-4459489 - cp 4000

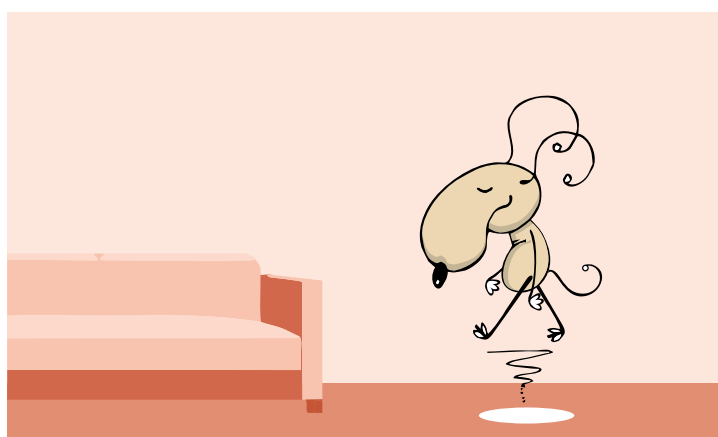

<http://aycrevista.com.ar/>



**Suscribirte a AyC online
tiene multiples beneficios**

DESCUBRILOS





Todos los profesionales de la construcción están familiarizados con las dosificaciones e incidencias clásicas utilizadas en la práctica diaria. Las siguientes tablas de incidencias de materiales y mano de obra, son una propuesta complementaria para el cálculo de obra en la construcción tradicional. Están armadas de una manera didáctica para su utilización.

-Arq. Guillermo Fabián-

CUBIERTAS - Pendientes

| Tipos de cubiertas | Pendiente en grado | | % de la pendiente | |
|-----------------------------|--------------------|--------|-------------------|--------|
| | mínimo | máximo | mínimo | máximo |
| Azotea de baldosa cerámicas | 1/2° | 2 1/2° | 1 % | 6 % |
| Techado asfáltico | 1° | 3° | 2 % | 7 % |
| Chapa ondulada galvanizada | 6° | 45° | 13 % | 100 % |
| Chapa trapezoidal | 6° | 45° | 13 % | 100 % |
| Tejas coloniales | 20° | 50° | 45 % | 110 % |
| Tejas francesas | 20° | 55° | 45 % | 120 % |
| Pizarra | 20° | 85° | 45 % | 190 % |
| Tejas romanas | 40° | 60° | 89 % | 135 % |
| Paja | 45° | 80° | 100 % | 178 % |

Pendiente: Es el grado de desnivel por unidad de distancia horizontal, también llamada inclinación.

(1) Altura mayor de la pendiente: Veamos un ejemplo: Si tenemos que construir una cubierta que tiene una distancia de **4 m** y voy a cubrir con **tejas coloniales** sobre tirantería, elijo una pendiente de **45 %**.

(2) Determinación del largo de caída del faldón: Para cubrir una luz de **4 m** con una pendiente de **45%**, para la colocación de tejas coloniales

Nota: Siempre se deberá consultar con los fabricantes y/o vendedores de un determinado producto para cubierta, acerca de la pendiente máxima y mínima que recomiendan para su colocación.

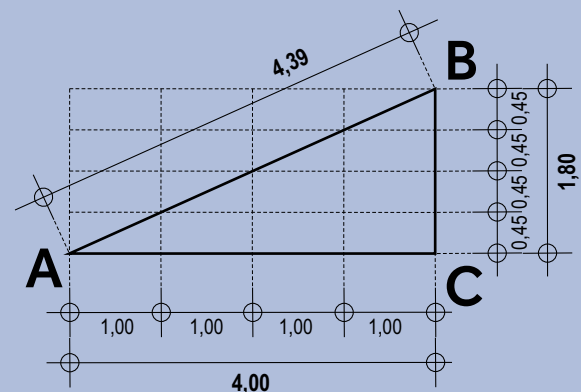

$$(1) \quad \frac{\text{Distancia a cubrir} \times \text{Pendiente}}{100} = \frac{4,00 \text{ m} \times 45 \%}{100} = 1,80 \text{ m}$$

(2)

$$\overline{AB} = \sqrt{\overline{AC}^2 + \overline{BC}^2}$$

$$\overline{AB} = \sqrt{(4,00 \text{ m})^2 + (1,80 \text{ m})^2}$$

$$\overline{AB} = \sqrt{16,00 \text{ m} + 3,24 \text{ m}} = \sqrt{19,24 \text{ m}}$$

$$\overline{AB} = 4,39 \text{ m}$$



saksonoff & asoc.
arquitectura

ARG. ROLANDO SAKSONOFF
BOLIVAR 926 - TEL: +54 94338749
E-MAIL: SAKSO@ARNET.COM.AR

ANALISIS DE PRECIOS PROMEDIOS CON 120% CARGAS SOCIALES EN MANO DE OBRA A CONSUMIDOR FINAL

| ARQ. SAKSONOFF ROLANDO. Los valores consignados son un promedio de precios consultados en el medio a Contratistas y materiales puestos en obra a consumidor final, para una vivienda tipo media de 100m2 | | JUNIO 09 DE 2023 | | | |
|--|-----------|---------------------------|----------------------------------|------------------------|--|
| Designación | U | Materiales con IVA + I.B. | MANO de OBRA CON CARGAS SOCIALES | TOTAL con CARGA SOCIAL | |
| a DEMOLICION DE MAMPOSTERIAS | m3 | | 6.375,60 | 6375,60 | |
| B DEMOLICION DE LOSAS DE H°AA° | M2 | | 10.626,00 | 10626,00 | |
| 1 MOVIMIENTOS DE SUELOS | | | | | |
| 1,1 EXCAV. CIMIENTOS y carga de tierra | m3 | | 5.616,60 | 5.616,60 | |
| 1,2 EXCAVACION DE SOTANOS | m3 | | 5.616,60 | 5.616,60 | |
| 1,3 EXCAVACION DE POZOS HASTA 8M | m3 | | 8.804,40 | 8.804,40 | |
| 1,4 RELLENO Y COMPACTACION | m3 | | 4.781,70 | 4.781,70 | |
| 1,5 LIMPIEZA Y NIVELACION | m3 | | 4.554,00 | 4.554,00 | |
| 2 CIMIENTOS | | | | | |
| 2,1 Excavación y relleno de cimientos de H° simple | m3 | 17.670,71 | 11.178,00 | 28.848,71 | |
| 2,2 Excavación y relleno cimientos con Piedra Bola y Ripio | m3 | 19.635,21 | 18.078,00 | 37.713,21 | |
| 3 AISLACIONES HIDROFUGAS | | | | | |
| 3,1 HORIZ. C/PINT. ASFALTICA | m2 | 1.415,45 | 2.553,00 | 3.968,45 | |
| 3,2 VERT. C/PINT. ASFALT. Y MEMB. | m2 | 1.301,98 | 2.194,20 | 3.496,18 | |
| 3,3 VERT. C/PINT. ASF. | m2 | 897,28 | 1.683,60 | 2.580,88 | |
| 4 MAMPOSTERIAS Y TABIQUERIAS | | | | | |
| 4,1 SUBMURACION CON LAD.COMUN | M3 | 28.526,87 | 22.149,00 | 50.675,87 | |
| 4,2 LAD. COMUN EN ELEVACION 30 | M3 | 24.020,73 | 25.254,00 | 49.274,73 | |
| 4,3 LAD. COMUNES DE 0,15 m | M2 | 3.859,06 | 5.147,40 | 9.006,46 | |
| 4,4 DE 0,30M CON UNA CARA VISTA | M3 | 26.080,32 | 32.973,72 | 59.054,04 | |
| 4,5 DE 0,15 CON UNA CARA VISTA | M2 | 4.264,30 | 5.564,16 | 9.828,46 | |
| 4,6 DE LADRILLOS COMUNES DE 0,20 | M2 | 4.890,42 | 5.384,76 | 10.275,18 | |
| 4,7 LADR.P/ VISTA DE 0,20 m | M2 | 4.158,39 | 6.252,50 | 10.410,89 | |
| 4,8 TABIQUE LAD. COMUN DE 0,10m | m2 | 1.856,31 | 2.871,78 | 4.728,09 | |
| 4,9 ENCHAPADO DE LADRILLO COM | m2 | 2.051,35 | 2.423,28 | 4.474,63 | |
| 4,10 TABIQUE 8CM ESP LADRILLO HUECO 8,18,25 | m2 | 3.510,24 | 2.423,28 | 5.933,52 | |
| 4,11 TABIQUE 12 CM DE ESPESOR LADRILLOS HUECOS | m2 | 4.383,60 | 3.394,80 | 7.778,40 | |
| 4,12 MURO 18cm LADRILLOS HUECOS DE 18,18,33 | m2 | 5.310,96 | 3.698,40 | 9.009,36 | |
| 4,13 MURO DE ADOBE. TIERRA CRUDA. Mortero cementicio | M2 | 2.347,16 | 3.036,00 | 5.383,16 | |
| 4,14 BLOQUES HORM. 20 x 20 x 40 | m2 | 3.924,03 | 4.029,60 | 7.953,63 | |

| | | | | | |
|---|---|----|-----------|------------|------------|
| 4.15 | PARED DOBLE LAD. COMUN. 0,15 Y LAD. HUECO 8 hueco 8- | M2 | 5.653,40 | 6.458,40 | 12.111,80 |
| 4.16 | MURO DE PIEDRA VISTA | m3 | 13.955,50 | 20.302,56 | 34.258,06 |
| 4,17 | TABIQUES PLACAS YESO C/ESTRUCTURA METALICA | m2 | 14.035,23 | 3.063,60 | 17.098,83 |
| 4.18 | TABIQUES PLACAS SUPERBOARD dos caras | m2 | 18.621,36 | 3.726,00 | 22.347,36 |
| 5,00 ESTRUCTURAS | | | | | |
| 5.1 | HORMIGON DE LIMPIEZA | M3 | 14.702,17 | 18.423,00 | 33.125,17 |
| 5.2 | H° A° PARA BASES SIN EXCAVACION | m3 | 48.993,97 | 22.908,00 | 71.901,97 |
| 5.3 | H° A° PARA COLUMNAS | m3 | 79.067,82 | 57.063,18 | 136.131,00 |
| 5.4 | LOSAS LLENAS DE H° A° | m3 | 73.536,59 | 74.203,82 | 147.740,40 |
| 5.5 | VIGAS DE H° A° | m3 | 72.914,59 | 69.857,31 | 142.771,90 |
| 5.6 | PLATEAS DE H° A° | m3 | 74.152,09 | 57.772,25 | 131.924,34 |
| 5.7 | ENCADENADOS DE H° A° | m3 | 59.307,68 | 46.779,70 | 106.087,39 |
| 5.8 | H° A° P/ TANQUES, TABIQUES, | m3 | 88.641,66 | 141.538,17 | 230.179,82 |
| 5.9 | TABIQUES H°A° | M3 | 76.935,46 | 81.466,18 | 158.401,64 |
| 5,10 | LOSA de VIGUETINES pret, hasta 4m de luz y BOVEDILLAS TELGOPOR c/malla 15x15 Ø6 | m2 | 17.742,03 | 11.168,50 | 28.910,53 |
| 5,11 | HORMIGON ELABORADO H17 300. C/bombeo | M3 | 19.065,00 | 1.820,00 | 20.885,00 |
| 6,00 REVOQUES hasta 3m de altura | | | | | |
| 6.1 | RUSTICO INTERIOR (esp. 2 cm) | m2 | 749,29 | 1.787,10 | 2.536,39 |
| 6.2 | FINO INTERIOR (esp. 0,5 cm) | m2 | 510,88 | 1.531,80 | 2.042,68 |
| 6,2 | RUSTICO EXTERIOR (esp. 2 cm) | m2 | 568,50 | 1.876,80 | 2.445,30 |
| 6,3 | FINO EXTERIOR MANDILADO | m2 | 169,59 | 1.655,03 | 1.824,62 |
| 6,4 | TOMA DE JUNTAS EN MAMPOSTERIA DE PIEDRAS | m2 | 162,09 | 3.063,60 | 3.225,69 |
| 6,5 | TOMA DE JUNTAS LAD. VISTO | m2 | 176,84 | 2.477,10 | 2.653,94 |
| 6,6 | AZOTADO CEMENTICIO E 1cm | m2 | 302,99 | 1.531,80 | 1.834,79 |
| 6,7 | REV. FINO EXTERIOR C/MATERIAL PREP. STUKO | m2 | 457,66 | 1.428,30 | 1.885,96 |
| 6,8 | REV. FINO A LA CAL | M2 | 248,83 | 1.248,90 | 1.497,73 |
| 6,9 | REV. EXT- RUSTICO BOLSEADO 3cm | m2 | 814,51 | 1.683,60 | 2.498,11 |
| 7 REVESTIMIENTOS | | | | | |
| 7.1 | AZULEJOS SOBRE MEZCLA | m2 | 3.191,58 | 2.504,70 | 5.696,28 |
| 7.2 | PLANCHADO CEMENTICIO | m2 | 723,37 | 2.346,00 | 3.069,37 |
| 7.3 | DE MARMOL BLANCO NAC. | m2 | 61.722,49 | 8.211,00 | 69.933,49 |
| 7.4 | CERAMICO 33-33 MONOC. Con PEGAMENTO | m2 | 3.403,42 | 2.911,80 | 6.315,22 |
| 7.5 | CERAMICO ESMALT. 50X50 Alto Tránsito promedio | m2 | 4.005,99 | 2.856,60 | 6.862,59 |
| 7.6 | MADERA 3/4" PINO MACHIMBRADA | m2 | 25.622,10 | 4.209,00 | 29.831,10 |
| 7,70 | PIEDRA LAJA EN MUROS | M2 | 8.004,23 | 3.905,40 | 11.909,63 |

| | | | | | |
|---|--|-----------|-----------|----------|-----------|
| 7.8 | REVEST. REFRACTARIO. Tej. 12x25x2 | M2 | 14.660,28 | 2.553,00 | 17.213,28 |
| 7,90 | REV. ACRILICO PROYECTADO | m2 | 263,74 | 2.097,60 | 2.361,34 |
| 8 CONTRAPISOS | | m2 | | | |
| 8.1 | DE HORMIGON SIMPLE DE 10 cm | m2 | 1.723,92 | 2.677,20 | 4.401,12 |
| 8.2 | HORMIGON SIMPLE de 7cm sobre losa | m2 | 1.341,74 | 2.925,60 | 4.267,34 |
| 8.3 | ALIVIANADO C/TELGOPOR PERLAS x 10cm | m2 | 2.127,61 | 2.718,60 | 4.846,21 |
| 8,4 | CARPETA CEMENTICIA 3CM | m2 | 904,22 | 2.050,68 | 2.954,90 |
| 8,5 | HORMIGON 15cm CON MALLA SIMA | m2 | 4.855,86 | 3.312,00 | 8.167,86 |
| 8,60 | HORMIGON ELABORADO H17 300KG | M3 | 19.065,00 | 1.820,00 | 20.885,00 |
| 9 CIELORRASOS | | m2 | | | |
| 9.1 | A LA CAL BAJO LOSA | m2 | 620,78 | 2.787,60 | 3.408,38 |
| 9.2 | YESO BAJO LOSA INCL./AZOTADO | m2 | 671,63 | 2.194,20 | 2.865,83 |
| 9.3 | YESO S/METAL DESPLEGADO C/AIS | m2 | 10.579,97 | 2.373,60 | 12.953,57 |
| 9.4 | MAD. MACHIMBRADA C/AISLANTE | m2 | 35.753,27 | 2.346,00 | 38.099,27 |
| 9.5 | PLACAS TELGOPOR S/EST./MADERA | m2 | 1.369,47 | 2.346,00 | 3.715,47 |
| 9,6 | PLACAS YESO TIPO DURLOCK c/aisl | m2 | 7.044,14 | 2.118,30 | 9.162,44 |
| 9,70 | PVC CIELORRASO PANEL TABLILLA 20CMX25M2 | M2 | 5.761,04 | 2.118,30 | 7.879,34 |
| 10 PISOS | | m2 | | | |
| 10.1 | DE CEM. ALISADO COLOREADO | m2 | 792,90 | 3.180,90 | 3.973,80 |
| 10.2 | DE CEMENTO FRATAZADO 2cm. | m2 | 1.070,58 | 1.890,60 | 2.961,18 |
| 10.4 | DE MOSAICO CALCAREO | m2 | 2.573,94 | 2.553,00 | 5.126,94 |
| 10.5 | MOSAICO GRANITICO EXTERIOR 45x45 semipulido 30mm | m2 | 5.143,35 | 3.063,60 | 8.206,95 |
| 10.6 | PULIDO A MAQUINA PISO GRANITICO | m2 | | 2.500,00 | 2.500,00 |
| 10.7 | CERAMICO ESMALT. 33x33 Monoc | m2 | 3.410,25 | 2.649,60 | 6.059,85 |
| 10.8 | PORCELLANATTO PULIDO 45-45 | m2 | 8.509,11 | 3.215,40 | 11.724,51 |
| 10.9 | PARQUET DE ALGARROBO CLARO BASTON ROTO | m2 | 1.841,40 | 5.465,80 | 7.307,20 |
| 10.10 | ENTABLONADO DE QUINA | m2 | 3.366,60 | 7.729,00 | 11.095,60 |
| 10.11 | MATERIAL PLÁSTICO FLEXIPLAST O SIMILAR | m2 | 3.537,59 | 2.532,30 | 6.069,89 |
| 10.12 | DE GOMA | m2 | 3.266,30 | 2.677,20 | 5.943,50 |
| 10.13 | FLOTANTE SIMIL MAD. DE 8mm de espesor | m2 | 7.000,00 | 1.200,00 | 8.200,00 |
| 10.14 | DE LOSETA DE H° A° | m2 | 2.576,68 | 2.704,80 | 5.281,48 |
| 10.15 | DE GRANZA RUBIA LAVADA DE 2 cm | m2 | 1.633,22 | 2.732,40 | 4.365,62 |
| 11 ESCALONES - UMBRALES - SOLIAS | | m2 | | | |
| 11.1 | UMBRALES DE MARMOL BCO NAC | m2 | 62.003,96 | 5.865,00 | 67.868,96 |
| 11.2 | SOLIAS DE MADERA DURA QUINA de 12 cm | m2 | 1.738,87 | 2.946,99 | 4.685,86 |
| 12 ZOCALOS | | | | | |

| | | | | | |
|---|---|-----------|-----------|-----------|-----------|
| 12.1 | ZOCALO DE MOSAICO CALCAREO DE 0,10m DE ALTO | | 3.598,02 | 1.215,78 | 4.813,80 |
| 12.2 | ZOCALO GRANITICO 15 cm | ml | 1.060,80 | 1.262,70 | 2.323,50 |
| 12.3 | ZOCALO CERAMICO ESMAL. .15 | m2 | 904,78 | 1.215,78 | 2.120,56 |
| 12.4 | ZOCALO DE MADERA PINO 10 cm | ml | 9.599,51 | 1.484,88 | 11084,39 |
| 12.5 | ZOCALO DE GOMA | ml | 388,40 | 1.395,18 | 1.783,58 |
| 13 CUBIERTAS | | | | | |
| 13.1 | BALDOSA CERAMICA C/AISL. | m2 | 9.514,46 | 3.187,80 | 12.702,26 |
| 13.2 | TEJAS FRANCESAS S/entablonado | m2 | 20.189,32 | 4.788,60 | 24.977,92 |
| 13.3 | DE TEJAS FRANCESAS ESMALTADA COLOR SOBRE | m2 | 28.242,81 | 4.788,60 | 33.031,41 |
| 13.4 | DE TEJAS COLONIALES S/LOSA | m2 | 11.011,32 | 2.953,20 | 13.964,52 |
| 13.5 | DE TEJAS COLONIALES S/ entablonado | m2 | 35.233,40 | 5.257,80 | 40.491,20 |
| 13.6 | DE TEJAS FUEGUINAS S/entablonado | m2 | 36.505,21 | 4.968,00 | 41.473,21 |
| 13,70 | CHAPA ZINC ONDULADA CON PERFIL C HASTA 3MS | | 10.532,91 | 3.132,60 | 13.665,51 |
| 13.8 | CHAPAS ACANALADAS COMPLETA Con Perfiles C Y AISLAC. | m2 | 16.090,00 | 5.478,60 | 21.568,60 |
| 13,8,1 | CHAPA ZincalumH° G° CAL 25 | 1,20M2 | m2 | | |
| 13,8,2 | Correas PERFIL C 120 M x 1,6 | 1,70ML | ml | | |
| 13,8,3 | PERFIL C 120X2mm X 2 VIGA CAJÓN | 0,85ml | ml | | |
| 13,8,4 | Canaleta chapa G° 61 cm desarr | 0,25ml | ml | | |
| 13,8,5 | Convertidor de óxido mas estopa y diluyent | 0,4ls | ls | | |
| 13,8,6 | Tornillos p techar, c/arand neopr | 10,00 un | N° | | |
| 13,8,7 | Cumbrera chapa G° n° 24 | 0,15m | ml | | |
| 13,8,8 | Caños descarga zinc. 80x130 0,110 | 0,08ml | ml | | |
| 13,8,9 | Malla sosten de aislaciones | 1,15m2 | m2 | | |
| 13,8,10 | Aislante termico MENB ISOLAM 10mm | 1,2m2 | m2 | | |
| 13,8,11 | Oficial | 1,7h | Hs | | |
| 13,8,12 | Ayudante | 1,6h | Hs | | |
| 13,90 | IMPERMEABILIZACION CON MEMBRANA LIQUIDA 2 MANOS | m2 | 2.942,36 | 917,70 | 3.860,06 |
| 13.10 | MEMBRANA PVC ALUMINIO 4mm | m2 | 1.295,24 | 1.504,20 | 2.799,44 |
| 14 CARPINTERIAS DE MADERA | | m2 | | | |
| 14.1 | PUERTA PLACA DE PINO 40 mm C/MARCO CH. DOBLADA n° | m2 | 27.304,52 | 4.664,40 | 31.968,92 |
| 14.2 | PUERTA PLACA DE cedro p/lustrar 43mm C/MARCO CH. | m2 | 59.050,00 | 4.664,40 | 63.714,40 |
| 14.3 | PUERTA TABLERO CEDRO 43 mm C/MARCO CH. DOBLADA | m2 | 73.333,33 | 4.664,40 | 77.997,73 |
| 14.4 | VENTANA CEDRO C/CELOSIA Y MARCO UNIFICADO 43 mm | m2 | 88.154,27 | 4.664,40 | 92.818,67 |
| 14.5 | PUERTA VIDRIADA CEDRO HOJA Y MARCO MADERA | m2 | 44.777,78 | 4.664,40 | 49.442,18 |
| 15 CARPINTERIA METALICA Y ALUMINIO | | m2 | | | |
| 15.1 | VENTANA C/CELOSIA C/MARCO UNIFICADO CH. DOBLADA | m2 | 28.000,00 | 2.800,00 | 30.800,00 |
| 15.2 | PUERTA CHAPA CIEGA PESADA 0,70 X2,00 | m2 | 33.600,00 | 2.800,00 | 36.400,00 |
| 15.3 | VENTANA CORR. PESADA 1,50X1,00 | UN | 42.560,00 | 2.800,00 | 45.360,00 |
| 15.4 | VENT. C/CELOSIA CORREDIZA. PESADA 1,50X1,00 | UN | 69.440,00 | 2.800,00 | 72.240,00 |
| 15.5 | PORTON CHAPA PESADA PLEG. 3hs 2,40 x 5m | M2 | 26.246,72 | 26.246,72 | 52.493,44 |
| ALUMINIO LINEA MODENA | | | | | |

| | | | | | |
|---|---|-----------|-----------|-----------|------------|
| 15,6 | PUERTA ALUMINIO . MODENA 800X2,000 C/VIDRIO 3+3 | UN | 70.702,80 | 4.685,00 | 94.234,75 |
| 15,70 | VENTANA ALUMINIO 1X1 MODENA ALUAR FLOAT 4MM | M2 | 38.782,80 | 2.601,00 | 82.767,60 |
| 15,80 | VENTANA ALUMINIO 600X1500 MODENA ALUAR FLOAT | UN | 15.235,20 | 2.000,00 | 68.940,80 |
| 15,90 | VENTANA ALUMINIO BATIENTE 800X600 MODENA ALUAR | UN | 28.396,80 | 1.904,00 | 121.203,20 |
| 15,10 | VENTANA ALUMINIO ABRIR 1000X1000 MODENA ALUAR | UN | 49.203,60 | 3.269,00 | 157.417,80 |
| 16 COLOCACION DE MARCOS | | | | | |
| 16,10 | HASTA 2m2 | un | | 4.218,00 | 4.218,00 |
| 16,20 | MAS DE 2 m2 | m2 | | 3.330,00 | 3.330,00 |
| 17 PINTURAS | | m2 | | | |
| 17.1 | A LA CAL EN MUROS | m2 | 135,62 | 855,60 | 991,22 |
| 17.2 | LATEX ALBA P/ INTERIOR | m2 | 658,79 | 765,90 | 1.424,69 |
| 17.3 | LATEX LOXON P/ INTERIOR | m2 | 677,75 | 765,90 | 1.443,65 |
| 17.4 | LATEX DURALBA P/ EXTERIORES | m2 | 866,82 | 855,60 | 1.722,42 |
| 17.5 | LATEX LOXON P/ EXTERIORES | m2 | 737,61 | 855,60 | 1.593,21 |
| 17.6 | ESMALTE SINTETICO EN CARPINTERIA METALICA inc. | m2 | 4.033,13 | 1.048,80 | 5.081,93 |
| 17.7 | BARNIZ SINTETICO EN CARPINTERIA DE MADERA | m2 | 3.750,00 | 1.048,80 | 4.798,80 |
| 17.8 | LUSTRE SINTETICO A MAQUINA EN CARPINTERIA DE | m2 | 753,34 | 1.124,70 | 1.878,04 |
| 17.9 | PINTURA EPOXI. (SIN PREPARACION DE SUPERFICIE) | m2 | 4.368,84 | 1.683,60 | 6.052,44 |
| 17.10 | LUSTRE PISOS DE PARQUET mano de OBRA | m2 | | 2.500,00 | 2.500,00 |
| 17.11 | PULIDO Y PLASTIFICADO CON MATERIALES | m2 | 950,00 | 2.600,00 | 3.550,00 |
| 17.13 | LUSTRE Y LAQUEADO CARPINTERIAS | P EXT | 1.200,00 | 2.700,00 | 3.900,00 |
| 18 VIDRIOS | | m2 | | | |
| 18.1 | VIDRIOS 3 mm | m2 | 4.813,45 | 1.435,20 | 6.249 |
| 18.2 | VIDRIOS 4 mm | m2 | 6.154,19 | 1.435,20 | 7.589 |
| 18,3 | CRISTAL ESPEJO 4 mm | M2 | 9.241,06 | 1.435,20 | 10.676,26 |
| 19 INST. ELEC. PROM. MODULO CENTRO BOCA | | | | | |
| 19,1 | Boca, Y/o Centro con caño corrugado | Un | 18.765,80 | 4.446,30 | 23.212,10 |
| 19,1 | Caja octogonal | un | | | |
| 19,2 | Caja rectangular | un | | | |
| 19,3 | Cañería ¾ corrugada | m | | | |
| 19,4 | Cañería 1"corrugada | ML | | | |
| 19,5 | Conectores | UN | | | |
| 19,6 | Cableado 1,5mm | m | | | |
| 19,7 | Cableado unipolar 2,5 mm | m | | | |
| 19,8 | Cable VERDE AMARILLO 2,5 | ml | | | |
| 19,9 | Llave de embutir | un | | | |
| 20,0 | Tapa | UN | | | |
| 20 PARED DE LADRILLO COMUN 0,15m DE 2,50m DE ALTURA. POR METRO LINEAL INCLUIDO CIMIENTOS Y PILARES CADA 3m, SIN REVOQUES | | | | | |
| 20 | Pared de Ladrillo Común 0,15m de 2,50m de Altura. Por metro lineal incluido cimientos y pilares cada 3m, SIN REVOQUES | ml | 24.114,01 | 13.016,71 | 37.130,72 |

Los valores determinados son un promedio de precios consultados en el medio a Contratistas y materiales puestos en obra por Comercios locales, a consumidor final, para una construcción del tipo vivienda media de hasta 100 m2. Los valores determinados son : promedios, ilustrativos, y no incluyen: IVA en la mano de obra.



**CALCULO DE LA INCIDENCIA DE LAS CARGAS SOCIALES SOBRE LA MANO DE OBRA DIRECTA DE LOS
OBREROS DE LA INDUSTRIA DE LA CONSTRUCCION**

Serie aplicable a la adecuación del Modelo del Número Índice Base 100 = Diciembre de 2014

VIGENCIA 1º de febrero de 2020

RESUMEN

| ITEM | CONCEPTO | NOTAS | INCIDENCIA % |
|------|--|-------|---------------|
| a | Salario por tiempo efectivamente trabajado | | 100,00 |
| b | Asistencia Perfecta | | 18,00 |
| c | Salarios pagados por tiempos no trabajados, incluida indemnización por causas climáticas | (1) | 17,98 |
| d | Asignación para vestimenta | | 3,57 |
| e | Sueldo Anual Complementario | | 11,56 |
| f | Fondo de Cese Laboral e Indemnización por fallecimiento | | 17,05 |
| g | Subtotal liquidado | | 168,15 |
| h | Contribuciones Patronales y Seguro de Vida Colectivo Obligatorio | (3) | 39,70 |
| i | A.R.T. - Aseguradora de Riesgos de Trabajo | (2) | 7,63 |
| j | COSTO TOTAL | | 215,48 |

Notas:

(1) Existe jurisprudencia según la cual la indemnización por causas climáticas no origina otras cargas sociales.

(2) INCIDENCIA DE LA ART - Aseguradora de Riesgos de Trabajo

El costo de la ART, que está a cargo del empleador depende de una gama de variables, entre las que se destacan: la **Siniestralidad** (Índice experimentado por la empresa en el período asegurado inmediato anterior), el **Tipo de actividad** (Función del tipo de obra), el **Tipo de tarea** (Función de si el trabajo es a nivel, en altura ó en excavación), la **Cantidad de trabajadores** (A mayor cantidad menor tasa y viceversa), la **Masa salarial** (Función del tipo de obra y de las región en que se ejecuta) y la **Composición de la alícuota** (Función fundamentalmente del plazo de la Obra y de los montos salariales).

Todo esto hace que exista para esta Carga Social, una dispersión muy grande en los valores de la alícuota entre una empresa y otra.

No obstante ello, a los efectos de este cálculo, **se adopta el valor Promedio a nivel país de la Cuota Pactada como % de la Masa Salarial para el sector de la Construcción que surge del relevamiento efectuado por la Superintendencia de Riesgos del Trabajo.**

Dicha cuota pactada como porcentaje de la masa salarial asciende al 5,7%, para el mes de octubre 2019 (última informada) porcentaje que incluye los \$ 0,6 fijos por trabajador según Dec 590/97.

Este valor refleja las modificaciones surgidas por la aplicación del Dec 1694/2009 de la SRT, respecto a la incidencia en la prima del seguro del incremento en los montos de las Prestaciones Dinerarias.

Este porcentaje, adecuado para su aplicación al Salario por tiempo efectivamente trabajado – ítem (a) del resumen del presente trabajo – resulta ser del 7,63%

(3) REFORMA TRIBUTARIA LEY 27.430

METRO CUADRADO DE CONSTRUCCIÓN

Valor relativo, con honorarios, gastos generales y beneficios

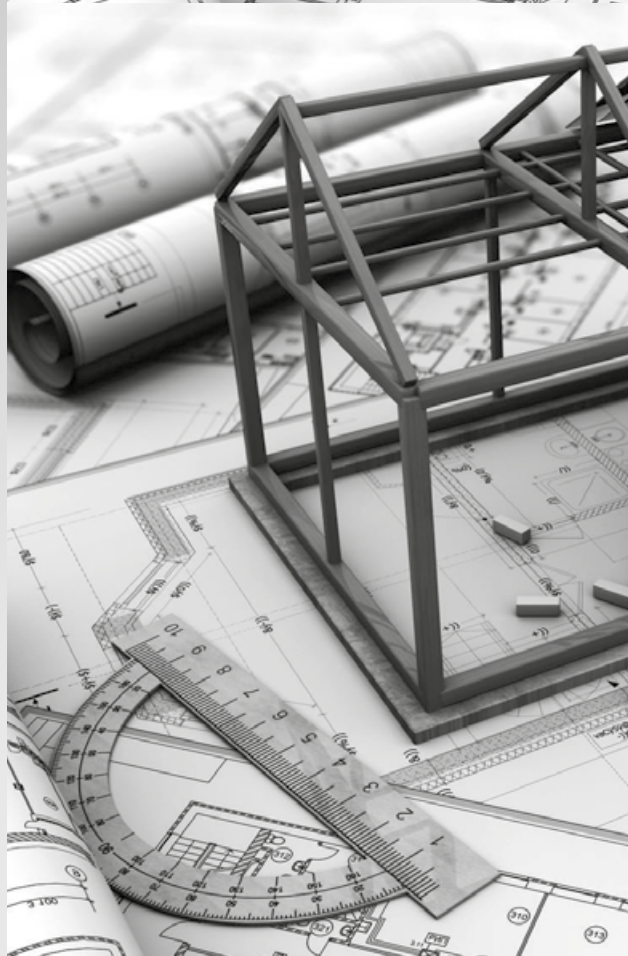

| | |
|---------------------|------------|
| Abril del 2022 | \$ 109.729 |
| Mayo del 2022 | \$ 112.439 |
| Junio del 2022 | \$ 118.472 |
| Julio del 2022 | \$ 124.857 |
| Agosto del 2022 | \$ 133.482 |
| Septiembre del 2022 | \$ 142.375 |
| Octubre del 2022 | \$ 144.978 |
| Noviembre del 2022 | \$ 154.065 |
| Diciembre del 2022 | \$ 159.389 |
| Enero del 2023 | \$ 171.917 |
| Febrero del 2023 | \$ 182.863 |
| Marzo del 2023 | \$ 192.284 |
| Abril del 2023 | \$ 201.735 |
| Mayo del 2023 | \$ 217.041 |



saksonoff & asoc.
arquitectura

ARG. ROLANDO SAKSONOFF
BOLIVAR 926 - TEL: +54 94338749
E-MAIL: SAKSO@ARNET.COM.AR

COMPUTOS Y PRESUPUESTO DE UNA VIVIENDA ARQ. ROLANDO SAKSONOFF



| PRESUPUESTO DE UNA VIVIENDA DE 104 m2. MANO DE OBRA CON CARGAS SOCIALES ARQ. SAKSONOFF ROLANDO | | | | JUNIO 10 DE 2023 | | |
|--|--|-------|--------|-------------------|----------------------|--------------|
| N° | ITEMS | UN | Cant. | Precios promedios | TOTAL | % |
| 1 | Sellados permisos. Referido a Item cemento | Gl | 105,00 | 528,00 | 55.440,00 | 0,31 |
| 2 | Excavación y relleno de cimientos | m3 | 32,00 | 28.848,71 | 923.158,61 | 5,15 |
| 3 | Capa aisladora horizontal | m2 | 25,00 | 3.968,45 | 99.211,33 | 0,55 |
| 4 | Mampostería bajo Capa | m3 | 4,30 | 49.274,73 | 211.881,34 | 1,18 |
| 5 | Mampostería PER. ladrillo hueco del 18X18X3 | m2 | 178,00 | 9.009,36 | 1.603.665,80 | 8,95 |
| 6 | Mampostería ladrillo HUECO 12 | m2 | 125,00 | 7.778,40 | 972.299,98 | 5,43 |
| 7 | Encadenados horizontales | m3 | 4,40 | 106.087,39 | 466.784,50 | 2,61 |
| 8 | Encadenados horizontales superiores | m3 | 2,20 | 106.087,39 | 233.392,25 | 1,30 |
| 9 | Losa bajo tanque | m3 | 0,84 | 147.740,40 | 124.101,94 | 0,69 |
| 10 | Contrapisos hormigón simple 0,10 | m2 | 108,00 | 4.401,12 | 475.320,96 | 2,65 |
| 11 | Revoque exterior grueso y fino c/azotado | m2 | 150,00 | 4.269,92 | 640.488,14 | 3,58 |
| 12 | Revoques apretadas ídem anterior | m2 | 20,40 | 4.269,92 | 87.106,39 | 0,49 |
| 13 | Revoque rústico interior | m2 | 250,00 | 2.536,39 | 634.097,84 | 3,54 |
| 14 | Revoque a la cal fino interior | m2 | 195,00 | 2.042,68 | 398.322,60 | 2,22 |
| 15 | Revestimiento cerámico esmaltado 30-30 | m2 | 66,72 | 6.862,59 | 457.872,29 | 2,56 |
| 16 | Cubierta chapa zinc 24 s/PERFIL C. INCL. AISLACION TERMICA Y ZINGUERIAS | m2 | 104,50 | 21.568,60 | 2.253.918,37 | 12,58 |
| 17 | Cielorraso placas secas c/aislación | m2 | 92,00 | 9.162,44 | 842.944,73 | 4,71 |
| 18 | Piso cerámico esmalt. s/ carpeta cemen | m2 | 92,00 | 6.059,85 | 557.505,98 | 3,11 |
| 19 | Piso exterior cerámico esmalt. s/ carpeta cemen | m2 | 24,00 | 6.059,85 | 145.436,34 | 0,81 |
| 20 | Zócalos cerámicos esmaltados | m | 86,28 | 2.120,56 | 182.961,61 | 1,02 |
| 21 | Zócalo exterior cementicio | m2 | 8,20 | 6.104,71 | 50.058,63 | 0,28 |
| 22 | Puertas placas cedro 43mm con herrajes | m2 | 12,00 | 63.714,40 | 764.572,80 | 4,27 |
| 23 | Frentes placards cedro 35mm con herrajes | m2 | 14,49 | 32.000,00 | 463.680,00 | 2,59 |
| 24 | Ventanas madera c/cecosías | m2 | 7,90 | 92.818,67 | 733.267,49 | 4,09 |
| 25 | Puerta tablero y vidrio. cedro 43mm | m2 | 2,20 | 77.997,73 | 171.595,01 | 0,96 |
| 26 | Carpintería metálica : Puertas vidriadas | m2 | 1,85 | 35.000,00 | 64.750,00 | 0,36 |
| 27 | Ventanas metálicas vidriadas | m2 | 2,00 | 35.000,00 | 70.000,00 | 0,39 |
| 28 | Reja metálica en jardinería de frente | m2 | 20,99 | | | - 0,00 |
| 29 | Instalación eléctrica | | | | | - 0,00 |
| 30 | Centros sin artefactos | un | 18,00 | 23.212,10 | 417.817,76 | 2,33 |
| 31 | Aplicados en brazos sin artefactos | un | 8,00 | 23.212,10 | 185.696,78 | 1,04 |
| 32 | Tomadas | un | 25,00 | 23.212,10 | 580.302,44 | 3,24 |
| 33 | Tomadas de telefono y videos | un | 4,00 | 37.139,36 | 148.557,43 | 0,83 |
| 34 | Tablero | un | 2,00 | 27.854,52 | 55.709,03 | 0,31 |
| 35 | Medidor. Permiso. Gabinete y Conexión | un | | | | 0,00 |
| 36 | INST. SANITARIA. Básica. A.F.Y A.C. | Gl | 1,00 | 1.009.453,50 | 1.009.453,50 | 5,64 |
| 37 | Mesada gran. Nat. Mara | m2 | 1,90 | 45.000,00 | 85.500,00 | 0,48 |
| 38 | Artefactos san. y griferías LINEA MEDIA | Gl | 1,00 | 360.000,00 | 360.000,00 | 2,01 |
| 39 | Armado y conexión artefactos y griferías | Gl | 16,00 | 4.200,00 | 67.200,00 | 0,38 |
| 40 | INST. GAS natural sin artefactos | Gl | 1,00 | 165.000,00 | 165.000,00 | 0,92 |
| 41 | Cocina 4h Calefon 14 ls | | | | | - 0,00 |
| 42 | Pinturas | | | | | - |
| 43 | Pinturas: Látex en cielorrasos Línea Loxon | | 83,42 | 1.443,65 | 120.429,04 | 0,67 |
| 44 | Látex en muros interiores línea Loxon | m2 | 195,00 | 1.443,65 | 281.511,19 | 1,57 |
| 45 | Látex en muros exteriores Línea Loxon | m2 | 150,00 | 1.722,42 | 258.363,22 | 1,44 |
| 46 | Esmalte Sintético en carpinterías | m2 | 74,66 | 5.081,93 | 379.416,57 | 2,12 |
| 47 | Vidrios transparentes 4mm | m2 | 9,59 | 7.589,39 | 72.782,27 | 0,41 |
| 48 | Limpieza de Obra Y RETIRO ESC | Gl | 1,00 | 41.356,48 | 41.356,48 | 0,23 |
| 49 | SUBTOTAL N° 1 COSTO CONST. | | | | 17.912.930,64 | 100 |
| 50 | COSTO CONSTRUCCION POR m2 CON CARGAS SOCIALES EN MANO DE OBRA | | | | 172.239,72 | \$/m2 |
| ARQ. Saksonoff Rolando. Estudio de Arquitectura Bolivar 926. S.M. Tuc | | | | | | |
| 51 | HONORARIOS PROFESIONALES POR PROYECTO Y DIRECCION TECNICA | 9% | | | 1.612.163,76 | \$ |
| 52 | SUBTOTAL 2 DE OBRA CON HONORARIOS PROFESIONALES | | | | 19.525.094,40 | \$ |
| 53 | VALOR RELATIVO POR m2 DE OBRA CON HONORARIOS PROFESIONALES | | | | 187.741,29 | \$/m2 |
| 54 | TOTAL CON GASTOS GRALES Y BENEFICIOS CONVENIDO | \$/m2 | 25% | | 24.406.368,00 | \$ |
| 55 | VALOR RELATIVO POR M2 con HONORARIOS, GASTOS GENERALES BENEFICIOS Y CARGA SOCIALES EN MANO DE OBRA | | | | 234.676,62 | \$/m2 |

MEMORIA DESCRIPTIVA

Se trata de una vivienda individual, de tres dormitorios con sus dependencias en un terreno tipo de 10 x 30m.

La tipología constructiva es del sistema tradicional, con mano de obra y materiales del mercado local.

Cimientos Son del tipo cimientos corridos, de hormigón ciclópeo simple, sobre fondo de excavación apisonada a mano. El ancho del cimiento es 20 cm superior al ancho del muro, y la profundidad es de un metro. El hormigón es de 200 kg por m3.

Aislaciones: Son de material cemento y arena fina, en relación 1 a 3, y un espesor mínimo de 2cm. La superficie superior será alisada con llana y pintada con asfalto.

Mamposterías Son de ladrillos comunes asentados en mezcla de cal, en muros trabados de 30 y 15 cm.

Revoques Los revoques rústicos son de mezcla calcárea enriquecida y arena mediana. Los exteriores tienen azotado cementicio previo y, como terminación, fino mandilado.

Revestimientos En muros, son de cerámico esmaltado color, monococción, colocados con pegamento, y luego sellados con pastina color.

Cubiertas: Son de chapas de zinc calibre 24, sobre estructura de filigranas, con apretadas perimetrales de mampostería.

Pisos y zócalos: Son de cerámicos esmaltados, monococción, de alto tránsito, colocados con pegamento sobre carpeta cementicia niveladora de 2cm.

Cielorrasos Son de yeso suspendido, con aislación de lana de vidrio de 5 cm.

FICHA TECNICA

Arquitecto
Rolando Saksonoff

Sebastian Saksonoff



Carpinterías Las interiores son de madera placada de cedro, con marcos de chapa plegada calibre 18. Las placas son de 43mm de espesor; los herrajes, de bronce. Las exteriores son de cedro en 43mm con secciones llenas, del tipo vidriadas. Cerramientos metálicos Son combinados con perfilera normalizada y tubos estructurales. Las rejas del portón y del cierre frontal son de tubos estructurales pesados, con hierros redondos de sección llena.

Instalaciones complementarias En su totalidad los materiales son aprobados, de primera marca, en total acuerdo con las reglas del arte y con normas y reglamentos vigentes. Los artefactos sanitarios son de loza color, de primera marca y modelo, y las griferías son de bronce cromado.

IMPORTANTE

El presupuesto de las instalaciones contempla todas las aprobaciones, sellados, y permisos que reglan la ejecución de éstas.



Bercovich

BERCOVICH - YERBA BUENA
• BERCOVICH •
BERCOVICH - YERBA BUENA

Te esperamos en
Av. Aconquija esquina Solano Vera