36 años

AyC

ARQUITECTURA Y CONSTRUCCIÓN

REVISTA MENSUAL • MAYO 2018 • NUMERO 387 • TUCUMAN • SALTA • JUJUY • SANTIAGO • CATAMARCA • $ 40

Edificio de viviendas en Barrio Norte

con jardín vertical al frente

- RUINAS INGENIO LASTENIA Huellas del siglo XIX
- CUIDADO DEL PATRIMONIO Luz en el Museo (II Simposio)

STAFF

DIRECTOR
Rogelio Ramos Signes
Tel: (0381) 432-1513
Cel: (0381) 155-186578
e-mail: ramossignes@gmail.com

EDITOR
Patricio Ramos Gatti
Tel. (0381) 421-3506
Cel: (0381) 156-448714
revista.ayc@gmail.com

DIRECCIÓN ARTÍSTICA Y DISEÑO GRÁFICO
Camilo Ramos Gatti
Cel: (0381) 155-186579
camiloramosgatti@gmail.com

ADMINISTRACION Y PUBLICIDAD
Leticia Ramos Gatti
Cel: (0381) 156-448712
ramosgatti@gmail.com

COLABORADORES PERMANENTES
Gabriel Lemme
Gloria Bratschi
Guillermo Fabián "El Tumi"
Maria Lombana
Claudia Nicolini
Carlos Prieto
Rolando Saksonoff
Matias Iraidini Taboada
Sergio Lobos

EN SANTIAGO DEL ESTERO
Carlos J. Maccio
Tel: (0381) 430-6769
Cel: (0385) 155-949174
aycsgodelestero@yahoo.com.ar

Pablo F. Mansilla
Cel: (0385) 155864588
revista.ayc.sgo@gmail.com

EN JUJUY
Osvaldo Javier Cari
0388-4252535
Cel: 3884196336
dyven_ aycjuju@outlook.com.ar

EN SALTA
Arq. Diaz, Isaac Felipe
Cel: 0387-155616756
Tel: 03874238680
mail: arqdiazisaac@gmail.com

EN BUENOS AIRES
Guido Lucas Ezequiel Torres
Cel: 011-3357-2436
mail: guidolucas@yahoo.com

PAGINA WEB
aycrevista.com.ar

Fotomontaje de tapa y página 16, realizado a partir de una fotografía de GABRIEL LEMME

ayc revista arquitectura y construcción

AyC
Pje. José Camilo Paz 3070 of. 5
San Miguel de Tucumán

Nº 387 MAYO 2018

SUMARIO

15 EDIFICIO DE VIVIENDAS
Barrio Norte – Tucumán

24 DORMIR ENTRE LIBROS
Book And Bed en Tokyo

26 PENAL DE VILLA URQUIZA
Proyecto de ampliación

28 TEJAS SOLARES
Energía Autosustentable

Las notas y artículos firmados sólo representan la opinion de sus autores o de las fuentes originarias.

COLABORAN CON ESTA PUBLICACIÓN

COLEGIO DE ARQUITECTOS DE TUCUMÁN

Afinco
Asociación de Fabricantes de Insumos para la Construcción

FACULTAD DE ARQUITECTURA Y URBANISMO

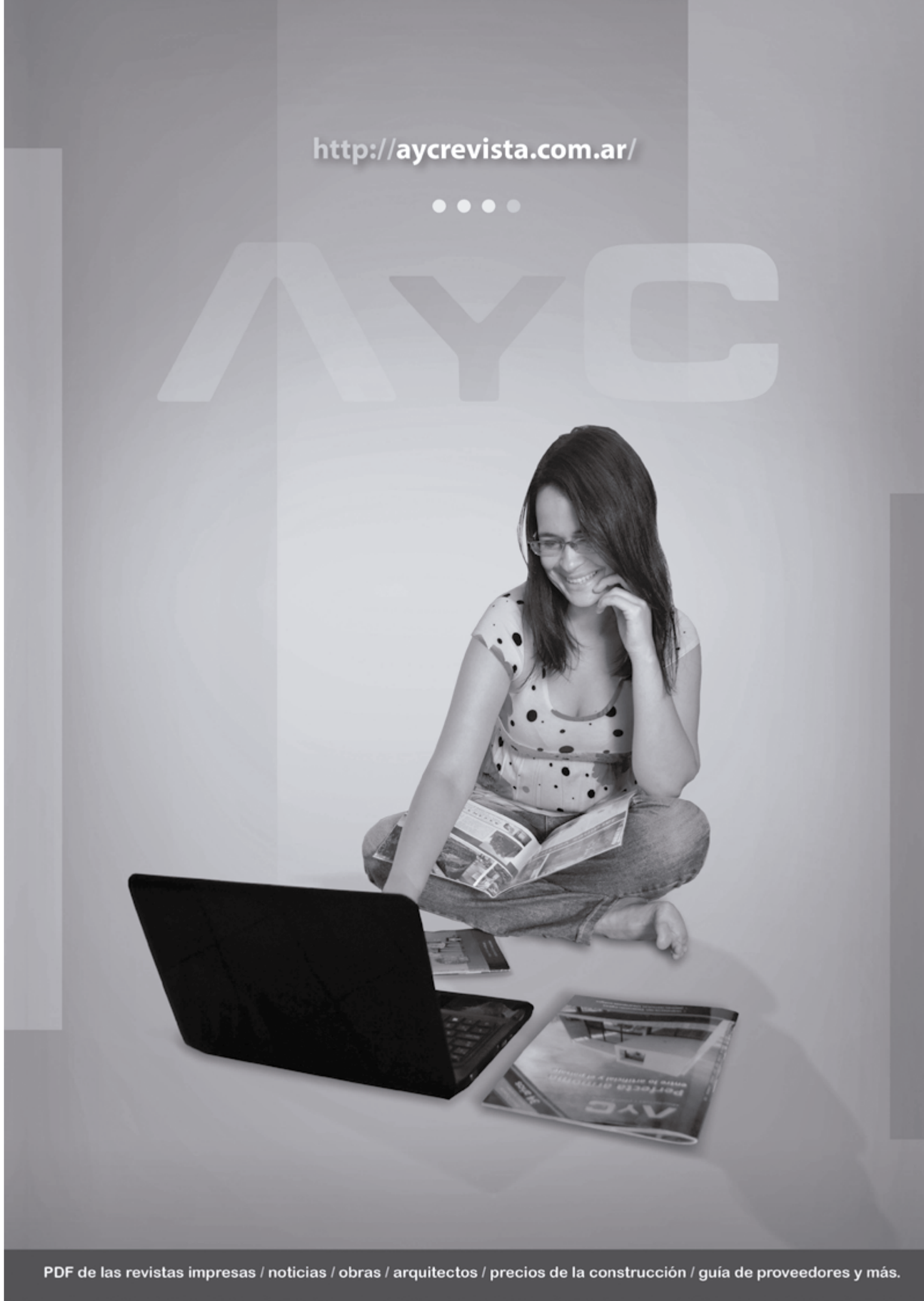

AyC GUÍA DE PROVEEDORES TUCUMÁN (Prefijo 0381)

ABERTURAS

ABERTURAS SAN ANTONIO / Av. B. Terán 135 421-5556
ACEVEDO / Libertad 391 423-0038
ALEM MATERIALES / Av. Alem 535 400-0060
ALUGLASS / maipu 1167 471-1495
ALUNORT / Amador Lucero 253 423-1421
ALUTEC / Camino de Sirga 1.450 Yerba Buena 485-9191
BERCOVICH / 24 de Setiembre 746 421-8691
BERCOVICH / A. Lucero y C. Alvarez 432-1616
BERCOVICH / Asunción 237 433-0433
BERCOVICH / España 631 (Concep.) 03865-421943
BERCOVICH / Ex ruta 9 km 1286 Bda. Rio Sali 426-7431
CARPINTERÍA MOLINA / Ex ruta 301 Km. 5 1/2 485-0168
COOETAM / Independencia 242 (B. R. Salí) 400-6015
CORR. ACONQUIJA / San Lorenzo 1355 424-4258
CORRALON ALEM / Av. Alem 1769 424-0077
CORRALON SALTA / Av. Salta 1650 427-3501
DE GREGORIO, VICENTE / Jujuy 1795 429-1848
BERCOVICH / Ex ruta 9 km 1286 Bda. Rio Sali 426-7431
EL AMIGO / Ex ruta 9 km 1286 Bda. Rio Sali 426-7431
EL CASTORCITO / Salta Esq. Chile 156-497704
EL COLITA / M. Alfaro 1081 424-3509
EL CONDOR / Uruguay 1104 421-8759
E.M.I. / Av.Roca 324 424-6524
FONTANA / Av. Belgrano 1904 423-6628
FUENTES MATERIALES / Av. Siria 1919 427-6745
GIACOSA A y E / Marina Alfaro 1215 424-7863
GIACOSA A y S / J. B. Justo 3400 427-4064
GIACOSA ALFREDO / 24 de Sep. 707 400-5295
GIACOSA SILVIO / Suipacha 482 400-5371
GIACOSA Y CIA. S.R.L. / Lavalle 1902 432-0207
GIACOSA Y CIA. S.R.L. / Ruta 38 439-2500
JACARANDA MADERAS / Lavalle 2135/46 423-9302
KRANSA S.R.L. / Canal Yerba Buena 4400 439-2711
KRONOS División Aluminio / Bolivia 2958 4346634
LA ESQUINA / Jujuy esq Av. Roca 420-3802
GÜEMES / Güemes 250 (S. P. Colalao) (03862)481009
MADERERA SAN MARTIN / Jujuy 1001 400-7213
MENA, EDUARDO / Av. Alem 1132 436-1134
PAULICH / Bolívar 1640 424-3772
ROSSO ACEROS / Lavalle 1470 420-5111
SAENZ PEÑA Aberturas / Av. S. Peña 15 431-2258
SINTESIS / Av. Roca 3200 436-0837
TUC-MAT / Av. Salta y Paraguay 421-6615

ABRASIVOS

COMERCIAL COLON / Av. Colón 107 433-0646
E HOLT y CIA. S.R.L. / Salta 1916 431-1243
FERRING S.R.L. / Buenos Aires 843 424-9250
HUINCA RENANCO / 9 de Julio 880 424-5023
LABASTIDA JUAN / Córdoba 1161 431-0226
MITRE TOOLS / Suipacha 222 421-6666
SUPER BRICO / Córdoba 770 422-3289

ACEROS

BERCOVICH Metal. / Don Bosco 1678 423-0165
BERCOVICH / Ex ruta 9 km 1286 Bda. Rio Sali 426-7431
EL AMIGO / Ex ruta 9 km 1286 Bda. Rio Sali 426-7431
E.M.I. / Av.Roca 324 424-6524
FAMIQ / Av. Avellaneda 554
HIERRONORT / Av.S. Martín 105-BRS 421-4576
HUINCA RENANCO / 9 de Julio 880 424-5023
REMETAL (Casa Central) / Av. Roca 3615 433-1133
REMETAL / Av. B. Aráoz 1164 430-0789
REMETAL / Av. Ej. del Norte 480 433-4040
REMETAL / Av. Juan B. Justo 1616 430-0070
STEFANONI, SANTOS / Laprida 1595 430-1811

ACRÍLICOS

COLORCRIL S.R.L. / Corrientes 2167 423-2946
DIST. GRAF. DEL ARTE / Mendoza 1139 430-3066
SOLD-PLAST / San Lorenzo 2063 423-2401

ADHESIVOS CEMENTICIOS

ESCULTOR / Timbó Viejo Km. 20 155-000599
EXTRAFIN / Fco. de Aguirre 132 427-8859
FINTUC / La Plata 1352 436-1046
LABASTIDA JUAN / Córdoba 1161 431-0226
WEBER CONCREMAX / Juan B. Terán 249 400-6664

AIRE ACONDICIONADO

AIRTECNICA / Jujuy 726 424-5658
BARONE, PABLO / Lavalle 830 424-5575
DANIEL INGENIERÍA / Jujuy esq. Las Piedras 497-7889
INGENOR / La Rioja 702 420-5146
JORGE R. NASTIQUE / Lavaise 2515 155-456739
NASTIQUE / Lavalle 3104 432-5023
NORRY / J. Thames 263 423-6739
PROAIRE / San Juan 1184 422-3276
RANKEL / Chile 1348 433-0554
REFRIGERACIÓN NORTE / Santiago 1203 431-1318
SEDA / Frías Silva 164 423-0747
SEPÚLVEDA Y ASOC. / Santiago 1462 432-3218
SERVICLIMA / M. Alberti 334 433-1458
SURREY / Maipú 718 421-9783
TECOM SRL / Corrientes 1866 432-3636
TERMOCLIMA S.A. / Las Piedras 1023 430-1807

AISLANTES TÉRMICOS Y ACÚSTICOS

ADICEM / Av. Belgrano 1858 423-3402
BERCOVICH / 24 de Setiembre 746 421-8691
BERCOVICH / A. Lucero y C. Alvarez 432-1616
BERCOVICH / Asunción 237 433-0433
BERCOVICH / España 631 (Concep.) 03865-421943
BERCOVICH / Ex ruta 9 km 1286 Bda. Rio Sali 426-7431
GINES LOPEZ / C. Alvarez 1178 422-2705
DECORMET / San Martín 2359 155-951228
DISTRIB. LAMADRID / Ej. del Norte 395 423-0634
DISTRIB. LAMADRID / 24 de Sep. 740 430-7272
EL AMIGO / Ex ruta 9 km 1286 Bda. Rio Sali 426-7431
E.M.I. / Av.Roca 324 424-6524
E.M.I. / Sgto. Cabral 44-BRS 452-6135
GIACOSA A y E / Marina Alfaro 1215 424-7863
GIACOSA A y S / J. B. Justo 3400 427-4064
GIACOSA ALFREDO / 24 de Sep. 707 400-5295
GIACOSA SILVIO / Suipacha 482 400-5371
GIACOSA Y CIA. S.R.L. / Lavalle 1902 432-0207
GIACOSA Y CIA. S.R.L. / Ruta 38 439-2500
GRICORT S.R.L. / San Lorenzo 1954 432-2721
NORRY / J. Thames 263 423-6739
OSCAR BASILOTTA e H. / Bolivia 4781 432-1564
PERFILTRA / Paz Posse s/nº (Lastenia) 426-0803
REMETAL (Casa Central) / Av. Roca 3615 433-1133
REMETAL / Av. B. Aráoz 1164 430-0789
REMETAL / Av. Ej. del Norte 480 433-4040
REMETAL / Av. Juan B. Justo 1616 430-0070
ROSSO ACEROS / Lavalle 1470 420-5111
TECNOPOR / San Lorenzo 2041 432-2253

ALAMBRES

BERCOVICH Metal. / Don Bosco 1678 423-0165
BERCOVICH / Ex ruta 9 km 1286 Bda. Rio Sali 426-7431
DOMINGO BRAVO / Uruguay y 25 de Mayo 422-3682
EL AMIGO / Ex ruta 9 km 1286 Bda. Rio Sali 426-7431
E.M.I. / Av.Roca 324 424-6524
MASWER / San Martin 1051 Piso 10 Of. D 453-7198
METAL. ASTURIANA / San Juan 2145 433-0188
REMETAL (Casa Central) / Av. Roca 3615 433-1133
REMETAL / Av. B. Aráoz 1164 430-0789
REMETAL / Av. Ej. del Norte 480 433-4040
REMETAL / Av. Juan B. Justo 1616 430-0070
TUCUMAN ALAMBRES / Lavalle 2967 421-9500

ALARMAS

ALARTEC / San Lorenzo 516 421-6216
ALBIERO HNOS. / Catamarca 479 430-5677
BASLA INGENIERIA / Av. Sáenz Peña 183 422-7510
CONTROL / 24 de Sep. y Jujuy 422-9178
ELECTROSORIA / Jujuy 1083 424-7304
INTER-FON / Maipú 458 430-0786
JACO / Santiago 799 431-0768
LA BOUTIQUE DEL INSTAL. / S. Martín 260 452-2360
MAZTER AUTOMAT. / San Lorenzo 2263 156-428303
MC COMUNIC. / Avellaneda 894 / 5ºA 422-6738
PREMIER / Las Piedras 1446 429-4833
REMETAL / Av. Roca 3615 433-1133
SEGURIDAD OMEGA / San Martín 2801 0381-4233322
SEGURIDAD SUAT / Av. Cnel. Suárez 209 422-7906
SISTEMAS Y SERVICIOS / San Luis 684 420-1080

ALQUILER DE MÁQUINAS Y HERRAMIENTAS

COMERCIAL COLON / Av. Colón 107 433-0646
HELGUERA / Munecas 2657 427-6539
HUINCA RENANCO / 9 de Julio 880 424-5023
LA GARZA / San Miguel 1885 423-4878
ING. EN REVESTIMIENTOS / Santa Fe 3008 423-7900
MADERAS YERBA BUENA / Crist. Colón 2.100 Y.B. 425-1819

MITRE TOOLS / Suipacha 222 421-6666
RIO AZUL INGENIERIA / Lavalle 2974 423-3340
VIAL APPAS / Av. Ej. del Norte 685 423-4025

AMOBLAMIENTOS PARA BAÑOS

BERCOVICH / 24 de Setiembre 746 421-8691
BERCOVICH / A. Lucero y C. Alvarez 432-1616
BERCOVICH / Asunción 237 433-0433
BERCOVICH / España 631 (Concep.) 03865-421943
BERCOVICH / Ex ruta 9 km 1286 Bda. Rio Sali 426-7431
CASTRO / Alberdi 454 424-2100
CORRALON ALEM / Av. Alem 535 400-0060
CRUZ PRATS / Av. Roca 3995 433-0169
DECO MADERAS / 24 de Septiembre 231 430-4873
DIAZ MEINERS / Corrientes 2151 433-0540
EL AMIGO / Ex ruta 9 km 1286 Bda. Rio Sali 426-7431
E.M.I. / Av.Roca 324 424-6524
E.M.I. / Sgto. Cabral 44-BRS 452-6135
IMAGINARIA / J. Colombres 196 421-0057
LA ALDABA / Mendoza y J. Colombres 422-9088
MAR / Catamarca 165 430-9581
MARMOLERIA MORALES / Paraguay 540 422-2645
MUNDO HOUSE / Av. Mitre 564 432-0141
PAULICH / Bolivar 1620 424-3772
ROSSO MATERIALES / Av. Alem 595 420-5000

AMOBLAMIENTOS PARA COCINA

ACEVEDO / Libertad 391 423-0038
ALEM MATERIALES / Av. Alem 535 400-0060
AMBIENTES MOBILIARIOS / E. Castelar 1118 427-3898
ARBORIO HNOS. / C. Alvarez 1371 424-4026
BERCOVICH / 24 de Setiembre 746 421-8691
BERCOVICH / A. Lucero y C. Alvarez 432-1616
BERCOVICH / Asunción 237 433-0433
BERCOVICH / España 631 (Concep.) 03865-421943
BERCOVICH / Ex ruta 9 km 1286 Bda. Rio Sali 426-7431
BIGON HNOS. / Italia 1364 432-7128
COPPENS, JUAN / La Plata 1060 424-4714
CRUZ PRATS / Av. Roca 3995 433-0169
DCD / Santiago 1699 423-2135
DECO MADERAS / 24 de Septiembre 231 430-4873
DECORAMA / Mendoza 1373 422-6501
DECONOR / Junín esq. Corrientes 421-0642
DE GREGORIO, VICENTE / Jujuy 1795 429-1848
DELAPORTE / Crisóstomo Álvarez 471 421-8202
DIAZ MEINERS / Corrientes 2151 433-0540
EL CAÑADENSE / San Juan 696 421-3202
EL CAÑADENSE / Mendoza 789 422-5740
EL CASTORCITO / Salta Esq. Chile 156-497704
EL AMIGO / Ex ruta 9 km 1286 Bda. Rio Sali 426-7431
KITCHEN / Buenos Aires 340 422-3656
LEMMA AMOB. / Catamarca 270 421-6688
MEL JEN / Asunción 1227 423-5748
MUNDO HOUSE / Av. Mitre 564 432-0145
NIVEL / Pj.Magallanes 2051 - Y. Buena 425-2387
PAULICH / Bolivar 1620 424-3772
SINTESIS / Av. Roca 3200 436-0837

AMOBLAMIENTOS PARA EMPRESAS

ALCONCHÉ AMOB. / Gdor. Gutiérrez 1257 428-2293

APARICIO / Shopping Yerba Buena 1° piso 425-3792
APARICIO / Maipú 416 431-4063
COPPENS, JUAN / La Plata 1060 424-4714
CRUZ PRATS / Av. Roca 3995 433-0169
DECO MADERAS / 24 de Septiembre 231 430-4873
DE GREGORIO, VICENTE / Jujuy 1795 429-1848
DELAPORTE / Crisóstomo Álvarez 471 421-8202
DIAZ MEINERS / Corrientes 2151 433-0540
DISTRI-ESTANT / San Martín 1041 430-5727
E-KIPA / 24 de Setiembre y J. Colombres 430-5367
EL CASTORCITO / Salta Esq. Chile 156-497704
IDECOR / San Juan 1854 423-0087
INTERIORES / San Martín 1026 400-4467
NIVEL / Pj.Magallanes 2051 - Y. Buena 425-2387
INTERNI / Maipú 334 431-0503
MEL JEN / Asunción 1227 423-5748
REMOAR / Muñecas 340 421-7807
SALUMA / Ruta 305 Km. 8.5 - Las Talitas 437-2063
SINTESIS / Av. Roca 3200 436-0837
TUCUMAN ESTANTERIAS / Junín 389 421-7216
ZIMMERMAN MUEBLES / Belgrano 1456 432-1719

AMOBLAMIENTOS PARA RESIDENCIAS

APARICIO / Shopping Yerba Buena 1° piso 425-3792
APARICIO / Maipú 416 431-4063
NORTE LIVING / Av. Mitre 112 422-5533
SALUMA / Ruta 305 Km. 8.5 - Las Talitas 437-2063

ANDAMIOS METÁLICOS

BERCOVICH Metal. / Don Bosco 1678 423-0165
BERCOVICH / Ex ruta 9 km 1286 Bda. Rio Sali 426-7431
COMERCIAL COLON / Av. Colón 111 433-0646
EL AMIGO / Ex ruta 9 km 1286 Bda. Rio Sali 426-7431
E.M.I. / Av.Roca 324 424-6524
E.M.I. / Av.Roca 3980 156-215273
E.M.I. / Sgto. Cabral 44-BRS 452-6135
FERRING S.R.L. / Buenos Aires 843 424-9250
ING. EN REVESTIMIENTOS / Santa Fe 3008 423-7900
MITRE TOOLS / Suipacha 222 421-6666
RIO AZUL INGENIERIA SRL Lavalle 2974 423-3340

ANTENAS DE TV COLECTIVAS

ALBIERO HNOS. / Catamarca 479 430-5677

ARENADOS

ING. EN REVESTIMIENTOS / Santa Fe 3008 423-7900
SAIKÓ S.R.L. / Junín 1762 427-6974
SAN MIGUEL / San Miguel 981 432-5913

ASCENSORES

ALDO LEMOS / Reconquista 247 (B. R. Salí) 426-0204
APHOLO / Cochabamba 50 Tafi Viejo 155-665477
ASCENSORES SANT / San Lorenzo 438 422-0075
ATAY / Gral. Paz 2073 423-0888
DANIEL INGENIERÍA / San Luis 176 420-4080
GUERRERO / Marcos Paz 316 430-7543
LOBO BUGEAU / Rivadavia 105, 8º F 431-0611
MORETA / Buenos Aires 194 155-876809
NOROESTE ASC. / Isabel La Católica 618 427-6042
NUEVA ERA ELEVADORES / Maipú 2372 427-2941
STA / Marco Avellaneda 648 156-402062

AUTOELEVADORES

HELGUERA / Munecas 2657 427-6539
NORRY / J. Thames 263 423-6739
VIAL APPAS / Av. Ej. del Norte 685 423-4025

AUTOMATIZACIÓN

BASLA INGENIERIA / Av. Sáenz Peña 183 422-7510
CEMYA S.R.L. / Mendoza 2965 432-4569
J.S. INGENIERIA / Av. Siria 1013 421-6745
NOA INDUSTRIAL / Pje. Marconi 152 427-7278
SEGURIDAD OMEGA / San Martín 2801 0381-4233322
SEPÚLVEDA Y ASOC. / Santiago 1462 432-3218

BAÑOS QUÍMICOS Y OBRADORES

CORRALÓN 70 / Italia 4581 434-4431

BLOQUES

DETTA COLLI / Perú Sud 447-T.Viejo 461-7376
FÁBRICA DE BLOQUES / Bulnes 2174 423-0227
TENSOLITE / Ruta 9 km 1298 437-0710

BOMBAS PARA AGUA

BERCOVICH / 24 de Setiembre 746 421-8691
BERCOVICH / A. Lucero y C. Alvarez 432-1616
BERCOVICH / Asunción 237 433-0433
BERCOVICH / España 631 (Concep.) 03865-421943
BERCOVICH / Ex ruta 9 km 1286 Bda. Rio Sali 426-7431
BOLLINI / Catamarca 354 431-0148
CASTRO / Alberdi 454 424-2100
CORR. EL AMIGO / Av. Roca y A. Guzmán 439-4741
DIMOND S.A. / Mendoza 939 422-4022
EL AMIGO / Ex ruta 9 km 1286 Bda. Rio Sali 426-7431
E.M.I. / Av.Roca 324 424-6524
E.M.I. / Av.Roca 3980 156-215273
E.M.I. / Sgto. Cabral 44-BRS 452-6135
FERRING S.R.L. / Buenos Aires 843 424-9250
HUINCA RENANCO / 9 de Julio 880 424-5023
LUIS ALCOVER / G. del Campo 1157 431-1028
MAROLA / Libertad 462 432-1553
MEDICI & CIA. / San Juan 256 421-3269
MERKUSA / 12 de Octubre 845 423-7474
MULTINORT / Marcos Paz 1888 432-4056
RICO / Av. Salta 1043 422-9590
RYMAC S.A. / Salta 156 422-2858
SUPER BRICO / Córdoba 770 422-3289

BRONCES

ATENCIA, ANTONIO / Buenos Aires 2590 429-7744
FALCI JUAN JOSÉ / Manuel Alberti 354 433-1785
STEFANONI, SANTOS / Laprida 1595 430-1811

BULONERÍAS

ALEM / Pje. Gutiérrez 1419 424-3845
BERCOVICH / 24 de Setiembre 746 421-8691
BERCOVICH / A. Lucero y C. Alvarez 432-1616
BERCOVICH / Asunción 237 433-0433
BERCOVICH / España 631 (Concep.) 03865-421943
BERCOVICH / Ex ruta 9 km 1286 Bda. Rio Sali 426-7431
BULONERÍA BELGRANO / Av. Belgrano 1534 423-4670
EL AMIGO / Ex ruta 9 km 1286 Bda. Rio Sali 426-7431
E.M.I. / Av.Roca 324 424-6524
FERRING S.R.L. / Buenos Aires 843 424-9250
FERRETERIA INTEGRAL Av. Belgrano 2546 432-2516
MERKUSA / 12 de Octubre 845 423-7474
REGINATO / Av. Coronel Suárez 349 422-4103
RICO, HERRAM. ELEC. / Av. Salta 1043 422-9590
TODO BULON / J. Colombres 232 431-0698
TUCUMAN BULONES / San Martín 1492 422-6903

CÁLCULOS ESTRUCTURALES

EST. RAFAEL BLANCA Y ASOC. / Chacabuco 516 4203112

CÁMARAS FRIGORÍFICAS

NORRY / J. Thames 263 423-6739
OSCAR BASILOTTA e H. / Bolivia 4781 434-6655
REFRIGERACION NORTE / Santiago 1203 431-1318

CAÑOS / TUBOS

TUBYVAL / www.tubyval.com.ar 428-0374

CANALETAS (FÁBRICAS)

DOMINE, EDUARDO / Pje. Holmberg 2863 (alt. Viamonte 1850) 434-6960
www.canaletastucuman.com.ar
DOMINE, MANUEL I. / Av. Mitre 1698 427-0855
FORJAR / Av. Presidente Perón 1764 423-0966
FORJAR / Av. Belgrano 1793 497-2137
MODELO / Pje. Ramón y Cajal 172 427-4755
NORTE CANALETAS / C. 25 Nº 127 Vº M.M. 154-096367

CANTERAS - ÁRIDOS

ARIDOS EL SALI / Lamadrid 561 3° B 420-1294
CUEZZO HNOS. / E. del Campo 952 428-1574
CHEDIAC HNOS. S.R.L. / Laprida 477 421-2848
EDUARDO AUTINO / Colombia 1547 427-6692
EL ARENAL / Pedro L. Gallo 955 436-3529
EL CACIQUE / Ruta 305 km 11 426-0656
GUERRERO / Las Cañitas - Nogales 461-7670
RUBEN FELIPE / Bº Oeste II 434-0401
SAN RAMON SRL / La Reduccion - Lules 421-4207
SANTA ROSA / San Martín 667 1ºP. 431-1652

CARPETAS PROYECTABLES

PALOMBI 381 154 481289

CARPINTERÍA DE ALUMINIO

ABALUM / Av. Siria 1637 427-6592
ALUCER Av. Roca 3190 436-5036
ALUMINIO 25 DE MAYO / Don Bosco 2334 433-0213
ALUMINIO 9 DE JULIO / 9 de Julio 1338 424-2619
ALUMINIO CENTER / Av. Siria 2447 427-5918
ALUMINIO MC / Chile 1517 433-4161
ALUNORT / Amador Lucero 253 423-1421
ARAGON ALUMINIOS / Sto. Domingo 161 -Y. B. 435-1725
AVILA, TEODORO / San Martín 2359 155-951228
BERCOVICH / 24 de Setiembre 746 421-8691
BERCOVICH / A. Lucero y C. Alvarez 432-1616
BERCOVICH / Asunción 237 433-0433
BERCOVICH / España 631 (Concep.) 03865-421943
BERCOVICH / Ex ruta 9 km 1286 Bda. Rio Sali 426-7431
EL AMIGO / Ex ruta 9 km 1286 Bda. Rio Sali 426-7431
CARP. DE ALUMINIO / Sto. Domingo 120 (YB) 435-1725
CERRALUM / Pje. Azopardo 1540 436-1042
CHAPERO / Don Bosco 1678 423-0165
DENTEL / Próspero Mena 548 420-0666
EL AMIGO / Ex ruta 9 km 1286 Bda. Rio Sali 426-7431
E.M.I. / Av.Roca 324 424-6524
GONELLA HNOS. / San Juan 1643 423-4013
INSA / Ruta 9, Km 1301 - Acceso Norte 437-0192
ITEC / Rondeau 981 424-4044
METAL. GUILLERMO / Marina Alfaro 1502 429-3485
METAL. MALABIA / Mariano Moreno 1996 429-1999
RODRIGUEZ VIDRIOS / Av. Belgrano 2375 433-1443
VI.AR.TEC / Maipú 1167 497-6880
VITRIU VIDRIOS / España 1234 / 40 433-0469

CARPINTERÍA DE MADERA

Aberturas SAN ANTONIO / Av. B. Terán 135 421-5556
ACEVEDO / Libertad 391 423-0038
ALBARRACÍN, MIGUEL / Santiago 2056 423-5350
ARQ. BRANDENBURG / Ayacucho 34-5ºC 156-817333
BERCOVICH / 24 de Setiembre 746 421-8691
BERCOVICH / A. Lucero y C. Alvarez 432-1616
BERCOVICH / Asunción 237 433-0433
BERCOVICH / España 631 (Concep.) 03865-421943
BERCOVICH / Ex ruta 9 km 1286 Bda. Rio Sali 426-7431
CARPINTERÍA MOLINA / Ex ruta 301 Km. 5 1/2 485-0168
COPPENS, JUAN / La Plata 1060 424-4714
CORR. EL AMIGO / Av. Roca y A. Guzmán 439-4741
CRUZ PRATS / Av. Roca 3995 433-0169
BIGON HNOS. / Italia 1364 432-7128
DCD / Santiago 1699 423-2135
DECONOR / Junín esq. Corrientes 421-0642
DE GREGORIO, VICENTE / Jujuy 1795 429-1848
DIAZ MEINERS / Corrientes 2151 433-0540
EL AMIGO / Ex ruta 9 km 1286 Bda. Rio Sali 426-7431
EL CASTORCITO / Salta Esq. Chile 156-497704
E.M.I. / Av.Roca 324 424-6524
FRAMA / Av. A. de la Vega 653 432-0149
EL CASTORCITO / Salta Esq. Chile 154-762190
KRANSA / Canal Yerba Buena 4400 439-2711
LEAL HNOS. / Crisóstomo Alvarez 1930 423-0644
LVH / Salta 381 430-1633
NIVEL / Pje. Magallanes 2051 - Y. Buena 425-2387
SÁNCHEZ / Maipú 1688 427-3651
SINTESIS / Av. Roca 3200 436-0837

CARPINTERÍA METÁLICA

ALCONCHÉ AMOB. / Gdor. Gutiérrez 1257 428-2293
ALUMINIO MC / Chile 1517 433-4161
ARAGON, RAUL / Sto. Domingo 120 Y.B.
BERCOVICH / 24 de Setiembre 746 421-8691
BERCOVICH / A. Lucero y C. Alvarez 432-1616
BERCOVICH / Asunción 237 433-0433
BERCOVICH / España 631 (Concep.) 03865-421943
BERCOVICH / Ex ruta 9 km 1286 Bda. Rio Sali 426-7431
BIGON HNOS. / Italia 1364 432-7128
CARLOS GRASSI / Pje. Oncativo 1057 428-1851
COOETAM / Av. Independencia 242 - BRS 400-6015
CORR. ACONQUIJA / San Lorenzo 1355 424-4258
CORRALON SALTA / Av. Salta 1650 427-3501
DANIEL INGENIERÍA / San Luis 176 420-4080
DELAPORTE / Crisóstomo Álvarez 471 421-8202
DOMINE, EDUARDO / Pje. Holmberg 2863 434-6960
EDUARDO R. LOZANO / Av. Roca 1201 420-1325
EL AMIGO / Ex ruta 9 km 1286 Bda. Rio Sali 426-7431
EL LLERTA / Alsina 496 156-042885
E.M.I. / Av.Roca 324 424-6524
FABI-COR Ayacucho 53 421-7288
FATUM / Santiago 2675 423-6555
FERJANCIC, DANIEL / Silvano Bores 504 422-2844
FORMOSO EDUARDO / Lavalle 2412 423-2823
FRAMA / Av. Adolfo de la Vega 653 432-0149
FRATELLI ANTONELLI / Ch. de Laguna 1340 432-4652
GAMA METAL / Av. Ej. del Norte 2674 434-0862
INSA / Ruta 9, Km 1301 - Acceso Norte 437-0192
ITECH / Frías Silva 36 - 1º piso, of. 8 433-0883
J. GANASSIN E HIJOS / Santa Fe 1588 423-7648
LEDESMA, RODOLFO / 154-795959 493-2314
MARCHIANO, DOMINGO / Paraguay 981 156-780252
MEL JEN / Asunción 1227 423-5748
METAL. ASTURIANA / San Juan 2145 433-0188
METAL. GUILLERMO / Marina Alfaro 1502 429-3485
METALURGICA MALABIA / Moreno 1996 429-1999
METALURGICA MUELA / Congreso 825 424-5495
NIEVA, RICARDO / Isabel La Católica 2557 434-9473
SEGALI, RUBEN / Asunción 1227 423-5748
TINCANI / Lamadrid 1745 432-1529
VIDRIOS Y ABERTURAS ROCA / Roca 43 420-3379

CARPINTERÍA PVC (FÁBRICAS)

CE&A / Federico Rossi 4ta cuadra -Y. B. 435-2090
CRUZ PRATS / Av. Roca 3995 433-0169
FABI-COR Ayacucho 53 421-7288
DANIEL INGENIERÍA / San Luis 176 420-4080
DIAZ MEINERS / Corrientes 2151 433-0540

CARTELERÍA - LETREROS

COPITEC / 24 de Sept. 684 430-0550
DIST. GRAF. DEL ARTE / Mendoza 1139 430-3066
ELECTRO VIAL / Pío XII 868 420-2929
GONZALEZ & GONZALEZ / Lamadrid 1312 424-0493
JAVIER KOTTLER / Av. Roca 1604 436-9056
KALCO / Catamarca 252 422-8562
METALURGICA MUELA / Congreso 825 424-5495

MOLIPET / Lola Mora 185 430-6520
NEONORT / Lavalle 2524 423-1544
REYNOSO / Marcos Paz 3949 435-4898
ROCIBEN / Av.J.B. Justo 1448 422-2159
SALVATORE / Thames 662 432-1240

CEMENTO Y CAL (DISTRIBUIDORES)

BERCOVICH / 24 de Setiembre 746 421-8691
BERCOVICH / A. Lucero y C. Alvarez 432-1616
BERCOVICH / Asunción 237 433-0433
BERCOVICH / España 631 (Concep.) 03865-421943
BERCOVICH / Ex ruta 9 km 1286 Bda. Rio Sali 426-7431
CIA. MINERA DEL NORTE / M. Paz 2065 423-4239
EL AMIGO / Ex ruta 9 km 1286 Bda. Rio Sali 426-7431
EXPRESO SAN JOSE / Alfonsina Storni 97 427-3483
JUAN MINETTI Y CIA. / Buenos Aires 435 420-1030
LOMA NEGRA / Laprida 612 431-0133
ROSSO MATERIALES / Lavalle 1470 420-5111

CERÁMICOS (FÁBRICAS)

AMERIPLASTES / Ruta Prov 302 km.24 (0869)421087
CERAMICA EL PARQUE / Lavalle 4299 432-0405
CERAM. MARCOS PAZ / F. Rossi 4ª cdra. Y.B. 435-2089
CERAMICA STANEFF / Lavalle 2157 433-0219
LA CARTUJANA / Camino del Perú Km 3,5 434-0808
LADRICER / Lavalle 2627 433-1020
PIRKA STONE / Av. Belgrano 1745 432-4180
PISONOR / Lavalle 2627 433-1023

CERRAJERÍAS

BAZÁN /Av. Aconquija 1387 (YB) 425-0055
FALCO /Congreso 369 422-3401
FREDDY / C. Alvarez 1133 430-6616
LA LLAVE / San Martín 331 430-6926
LUCHO PARRA / Buenos Aires 116 421-7887
SALTA / Av. Salta 77 431-0813

CHAPAS

BERCOVICH / 24 de Setiembre 746 421-8691
BERCOVICH / A. Lucero y C. Alvarez 432-1616
BERCOVICH / Asunción 237 433-0433
BERCOVICH / España 631 (Concep.) 03865-421943
BERCOVICH / Ex ruta 9 km 1286 Bda. Rio Sali 426-7431
CORRALON ALEM / Av. Alem 535 400-0060
CORRALON SALTA / Av. Salta 1650 427-3501
DOMINE EDUARDO / Pje. Holmberg 2863 434-6960
DOMINE MANUEL I. / Av. Mitre 1698 427-0855
EL AMIGO / Ex ruta 9 km 1286 Bda. Rio Sali 426-7431
EL COLITA / M. Alfaro 1081 424-3509
EL VIEJO ABASTO / Libertad 353 432-1947
E.M.I. / Catamarca 709 431-1233
E.M.I. / Av.Roca 324 424-6524
E.M.I. / Av.Roca 3980 156-215273
E.M.I. / Sgto. Cabral 44-BRS 452-6135
E.M.I. / en Salta - Corrientes 1315 426-2553
E.M.I. / en Santiago - Av. Libertad 2716 439-2845
FATUM / Santiago 2675 423-6555
GENTILE TUCUMAN / Lavalle 2729 423-3131
GIACOSA ALFREDO / Cholfi 50 427-4064
GIACOSA EUGENIO / Marina Alfaro 1215 424-7863
GIACOSA SILVIO / Suipacha 482 400-5371
GIACOSA Y CIA. S.R.L. / Lavalle 1902 432-0207
GIACOSA Y CIA. S.R.L. / Ruta 38 439-2500
LA ONDA / Av. Colon 577 423-5328
METALURGICA MALABIA / Moreno 1996 429-1999
NORRY / J. Thames 263 423-6739
NMB MATERIALES / E. Castelar 1010 427-7954
REMETAL (Casa Central) / Av. Roca 3615 433-1133
REMETAL / Av. B. Aráoz 1164 430-0789
REMETAL / Av. Ej. del Norte 480 433-4040
REMETAL / Av. Juan B. Justo 1616 430-0070
ROSSO ACEROS / Lavalle 1470 420-5111

CIELORRASOS

BERCOVICH / 24 de Setiembre 746 421-8691
BERCOVICH / A. Lucero y C. Alvarez 432-1616
BERCOVICH / Asunción 237 433-0433
BERCOVICH / España 631 (Concep.) 03865-421943
BERCOVICH / Ex ruta 9 km 1286 Bda. Rio Sali 426-7431
CINELLU S.A. / Lavalle 1560 424-3424
CIA MINERA DEL NORTE / M. Paz 2065 423-4239
CORR. ACONQUIJA / San Lorenzo 1355 424-4258
CORRALON ALEM / Av. Alem 535 400-0060
GIACOSA A y E / Marina Alfaro 1215 424-7863
EL AMIGO / Ex ruta 9 km 1286 Bda. Rio Sali 426-7431
E.M.I. / Av.Roca 324 424-6524
E.M.I. / Av.Roca 3980 156-215273
E.M.I. / Sgto. Cabral 44-BRS 452-6135
GINES LOPEZ / C. Alvarez 1178 422-2705
JACARANDA MADERAS / Lavalle 2135/46 423-9302
NORRY / J. Thames 263 423-6739
TECNOPOR (FCA.) / San Lorenzo 2041 432-2253

CIRCUITOS CERRADOS DE TV

ALARTEC / San Lorenzo 516 421-6216
ALBIERO HNOS. / Catamarca 479 430-5677
CONTROL / 24 de Sept. esq. Jujuy 422-9178
JACO / Santiago 799 431-0768
MAZTER / San Lorenzo 2263 156-428303
SEGURIDAD OMEGA / San Martín 2801 0381-4233322

COLUMNAS PARA ALUMBRADO

INSTELEC / Ruta 305 Km 7,5 / Las Talitas 437-1548
NOA INDUSTRIAL / Pje. Marconi 152 427-5383

COMPUTACIÓN

APPEND / San Juan 934 422-9161
BASLA INGENIERIA / Av. Saens Peña 183 422-7510
CD MASTER / Av. Aconquija 1799 Loc. 220 425-0932
CD MASTER / 25 de Mayo 235 Loc. 430-3630
CYBERSERVICIOS / Junín 586 497-9312
DIGI SOFT / Marcos Paz 82 P.A. 430-8751
DIGITAL TECH / Lobo de la Vega 250 (Y. B.) 425-6495
FOX COMPUTACION / José Colombres 275 422-5217
INTI COMPUTACIÓN / Monteagudo 266 422-1198
JACO / Santiago 799 31-0768
J&A soluciones informaticas / Congreso 391 497-6032
JR / Laprida 795 497-6642
LIDEAR PRINT / Salta 121 497-6441
MUNDO PC / Maipu 121 422-0187
MUSSATTI / Marcos Paz 897 local 1 421-2505
NEMESIS / Amadeo Jacques 27 421-6120
NOR PC / Av. Belgrano 1470 423-2356
OFISERV / Buenos Aires 680 PB 420-1441
PC-TEC / Av. Aconquija 1832 Local 08 425-3054
PUNTO COM PUNTO AR / J. Colombres 154 431-0909
RE-SIC / Av. Aconquija 2049 - Local 5 Y. B. 425-2412
SALTA COMPUTACIÓN / Salta 361 Local 2 421-4671
SI Sitio Informatico / Av.Sarmiento 212 Loc. 2 421-1624
SOLUCIONES TECNOLÓGICAS / Av. Siria 1365 450-6789
SOLUCIÓN GRÁFICA / Lavalle 650 424-9642

CONSTRUCCIÓN EN SECO (CIELORRASOS Y TABIQUES)

ARQ. CARLOS CHALOM 155-026999
BERCOVICH / 24 de Setiembre 746 421-8691
BERCOVICH / A. Lucero y C. Alvarez 432-1616
BERCOVICH / Asunción 237 433-0433
BERCOVICH / España 631 (Concep.) 03865-421943
BERCOVICH / Ex ruta 9 km 1286 Bda. Rio Sali 426-7431
CENTROPLAC / San Luis 20 420-1301
CORR. ACONQUIJA / San Lorenzo 1355 424-4258
DISTRIB. LAMADRID / Av. Ej del Norte 395 423-0634
EL AMIGO / Ex ruta 9 km 1286 Bda. Rio Sali 426-7431
E.M.I. / Catamarca 709 431-1233
E.M.I. / Av.Roca 324 424-6524
E.M.I. / Av.Roca 3980 156-215273
E.M.I. / Sgto. Cabral 44-BRS 452-6135
E.M.I. / en Salta - Corrientes 1315 426-2553
E.M.I. / en Santiago - Av. Libertad 2716 439-2845
GIACOSA A y E / Marina Alfaro 1215 424-7863
GIACOSA A y S / J. B. Justo 3400 427-4064
GIACOSA ALFREDO / 24 de Sep. 707 400-5295
GIACOSA SILVIO / Suipacha 482 400-5371
GIACOSA Y CIA. S.R.L. / Lavalle 1902 432-0207
GIACOSA Y CIA. S.R.L. / Ruta 38 439-2500
JACARANDA MADERAS / Lavalle 2135/46 423-9302
NIVEL / Pj.Magallanes 2051-YB 425-2387
NORRY / J. Thames 263 423-6739
TECNOPOR / San Lorenzo 2041 432-2253
VELVET / Marcos Paz 2065 433-3179

CONTENEDORES

AC CONTENEDORES / Junín 435 430-6161
CORRALON 70 / Italia 4581 434-4431
DIAVIL S.R.L. / Av. Belgrano 1574 433-0644
EL ARENAL 436-3529
S.M. CONTENEDORES / Belgrano 1574 433-1933

COPIAS DE PLANOS

ARQUIGRAF / Pje. Bertrés 211 430-0761
COPITEC / 24 de Sept. 684 430-0550
DIVISIÓN COPIADO / San Juan 611 154-173237
JL DIGITAL / jl.digitalizado@gmail.com 381-5767038
IPP Impresion Digital / Av.Aconquija 1832 425-4926
LINEAS ESTUDIO / San Luis 284 424-9134

CORTE Y PLEGADO DE CHAPAS

BIGON HNOS. / Italia 1364 432-7128
RIO AZUL INGENIERIA SRL Lavalle 2974 423-3340
TINCANI / Lamadrid 1745 432-1529

CORTINADOS

CALIZAYA JAVIER / Bº S.E.O.C. 436-2668
CORTI ARTE / San Juan 942 422-2860
DISEGNO / 25 de Mayo 262 422-8112
DISTRIB. LAMADRID / 24 de Setiembre 740 430-7272
E-KIPA / 24 de Sep. y J. Colombres 430-5367
INTERIORES / San Martín 1026 400-4467
IPARRAGUIRRE / Pje Vieytes 1640 436-5417
MIGUEL APARICIO / Av. Roca 1823 424-7940
MORAN REVEST. / Av. Mitre 217 422-2692
TIKA / Av. Aconquija 2579 Loc. 1 - Y. B. 154-258011

CORTINAS METÁLICAS

CONTROL / 24 de Setiembre y Jujuy 422-9695
CORR. ACONQUIJA / San Lorenzo 1355 424-4258
DELAPORTE / Crisóstomo Álvarez 471 421-8202
DIAZ MEINERS / Corrientes 2151 433-0540
E.M.I. / Av.Roca 324 424-6524
INYSER / Lavalle 2665 432-3232
ITAL-PERFIL / Pje. Monserrat 3355 485-1376
FABI-COR / Ayacucho 53 421-7288
LA ALDABA / Mendoza y J. Colombres 422-9088
MARCHIANO, DOMINGO / Paraguay 981 156-780252
MAZTER AUTOMAT. / San Lorenzo 2263 156-428303

DECORACIÓN

ANA INÉS PAZ COSSIO 156786525
APARICIO / Shopping Yerba Buena 1º piso 425-3792
APARICIO / Maipú 416 431-4063
ARANZANA, SILVIA / Av. Perón al 800 435-5543
BEJAR ESTELA / Muñecas 798 - 5° D 155-877089
BLANCO,MARTÍN/estudioblaszak@yahoo.com.ar 422-2313
CARPINTERÍA MOLINA / Bolivia 4698 485-0168
CENTROPLAC / San Luis 20 420-1301
CIA. MINERA DEL NORTE / M. Paz 2065 423-4239
CORTI ARTE / San Juan 942 422-2860
D+d Diseño + decoración / Mendoza Esq. Salta 422-3752
DANIEL ILUMINACION / Jujuy y Las Piedras 422-9992
DESIDERIO ART DESIGN 155-540874
DISEGNO / 25 de Mayo 262 422-8112
DISTRIB. LAMADRID / 24 de Setiembre 740 430-7272
E-KIPA / 24 de Setiembre y J. Colombres 430-5367
HERRACER / Córdoba 1115 422-4260
IMAGINARIA / J. Colombres 196/98 421-0057
INTERIORES / San Martín 1026 400-4467
INTERNI / Maipú 334 421-5443
LUCRECIA MAZZA / Av. Belgrano 2789 155-025667
MIGUEL APARICIO / Av. Roca 1823 424-7940
MORAN REVEST. / Av. Mitre 217 422-2692
MOSAICOS CESCA HNOS. / 12 de Oct. 245 421-2485
NORTE LIVING / Av. Mitre 112 422-5533
PIRKA STONE / Av. Belgrano 1745 432-4180
RAKÚ / 25 de Mayo 435 421-3637
REMOAR / Muñecas 340 421-7807
RINCÓN DE IDEAS / Aconquija 1526 LOC 6 154439469
SAN JUAN NUEVO MUNDO / Muñecas 272 430-2481
SILVIA PORCEL - PATINADOS / Alberdi 929 424-0425
SINTESIS / Av. Roca 3200 436-0837
SUSY BULACIO DE COLOMBRES / Balcarce 77 4421-7905
VELVET / Marcos Paz 2065 433-3179

DEMOLICIONES

ING. IVAN ORLANDO / Patricias Argent. 186 435-0771

DISEÑO, ESTUDIOS

GONZALEZ & GONZALEZ / Lamadrid 1312 4240493

DOBLADO DE CAÑOS

RIO AZUL INGENIERIA SRL Lavalle 2974 423-3340
TINCANI / Lamadrid 1745 432-1529

EMPRESAS CONSTRUCTORAS

ABALUM / Av. Salta 1637 427-6592
ACME CONSTRUCTORA / Frías Silva 580 156-041308
ARMENGOL / Pje. Chazarreta 1825 427-5952
ARQ. ASOCIADOS S.R.L. / Saavedra 254 423-9918
ARQUI3 / Las Piedras 1065 Block C dpto. K 422-9222

ATRIO / Av. Mate de Luna 1606 - 10º B 423-4888
AUAD Y ASOC. / Maipú 750 422-4897
B Y M / 9 de Julio 926 420-2088
BATCOM S.R.L. / Santa Fe 1583 423-4220
BERCOVICH, EDUARDO / Laprida 653 430-5751
BLASCO / Suipacha 440 432-1118
BOERO S.R.L. / Muñecas 575 (PB) 425-2987
CALLERI / Francisco de Aguirre 855 427-6396
CÁMARA ARG. DE LA CONST. / S. Martín 623 430-0660
CÁM. TUC. DE LA CONST. / San Martín 427 430-2648
CAMARO CONSTRUC. / Moreno 76 421-0382
CASA ARREGLOS / Av. Siria 1.296 421-5595
C.E.S.A. / Coronel Zelaya 349 423-5064
CESAR GRANDI / 9 de Julio 328 422-6800
CODINAR / Santa Fe 2129 432-1484
COINCI SRL / www.coinci.com.ar
COLETTI S.R.L. / San Martín 862 E.P. 421-5805
CON-FER / Chiclana 55 423-5253
CONEL S.R.L. / Av. Roca 2575 423-2561
CONSTRUC. GAMA / Ej. del Norte 2674 434-0862
CONYMAN S.R.L. / Laprida 1375 422-7445
COTELLA & SCHUJMAN / Balcarce y Corrientes 422-5992
COVRAT / 425-0937
CRIMI Y ASOCIADOS / Santa Fe 309 430-7062
C.R.L. / Las Heras 808 L.3 PB 420-2467
DAKAR / Thames 538 432-1484
DANIEL INGENIERÍA / Jujuy esq. Las Piedras 497-7889
DEO S.R.L. / Chiclana 176 423-9668
ECOS / Marina Alfaro 1110 420-2634
EFECON / San Martín 623 - 1º Piso 422-7931
ELGART CONSTRUC. / San Lorenzo 761 430-1735
ENRICO H. Y JUAN C. / San Luis 250 424-4528
ESCULTOR / Timbó Viejo - Kilómetro 20 155-000599
F.A. Construcciones / 154-406933
FALIVENE J.C. ING. / La Rioja 166 421-4498
FONTDEVILA S.A. / Mendoza 3700 435-4452
FORTINO, JORGE / 421-1561
GALINDO CONSTRUC. / Rivadavia 471 - 3º A 430-3754
GALINDO S.A. / Santiago 198 P.B. 422-9012
GBG / Santiago 198 422-9012
GRUPO RBR / Patricias arq 519 0388-4227444
GRUPO DE ARQUITECTOS: Ruta Nac. Nº 9 Km. 1285 Pacará Pintado (Tucumán) 400-7026
HABICON / Correntes 212 421-2138
HELGUERA / Muñecas 2657 427-6539
HELPA S.R.L. / Monteagudo 49 430-0758
HORBET S.R.L. / Rivadavia 1349 430-0294
I.C.M. S.R.L. / Lavalle 2375 432-0321
ING. JUAN RAMON, SERGIO / San Martín 2107 433-0390
INGECO / Jujuy 4445 429-3029
INGEMA / Jujuy 3297 429-2570
ISAS & ASOC. / Amador Luero 582 423-9989
ITECH / Frías Silva 36 - 1º piso, of. 8 433-0883
JUAN RAMON, SERGIO / San Martín 2107 433-0390
KARAMANEFF / Aristóbulo del Valle 2320 433-0646
MAGNA / J. Colombres 249 422-3854
MASWER / San Martin 1051 Piso 10 Of. D 453-7198
MAUER / Ruta 9 Km. 1310 156-810945
MEDITERRANEO / Av. Mitre 547 433-0228
MICROCEMENTO TUCUMÁN / Lamadrid 1043 154-656637
MINAHK & ASOCIADOS / Mendoza 3.569 423-8764
MURGA & HANNE / San Martín 4420 435-4074
NORVIGUET / 24 de Sep. 675 430-2110
OLTEC CONST. SRL San Juan 454 (Of. 4) 430-9194
OMODEO / 24 de Sep. 549 421-3384
QUEÑOA S.A. / Balcarce 833 422-0694
RAFAEL AVELLANEDA / E. Castelar 3558 485-1157
R.C. CONSTR. / Los Ceibos 804 (YB) 425-0763
RONDEAU / Santa Fé 447 421-9489
SALVATTORI / Lobo de la Vega 1095 Y.B. 381-6115611
SEDA / Frias Silva 164 433-0155
SEPÚLVEDA Y ASOC. / Santiago 1462 432-3218
SOLLAZO HNOS. / C. Alvarez 945 431-1079
TENSOLITE / Ruta 9 Km. 1298 437-0710
VELVET / Marcos Paz 2065 433-3179
V.H.A. / San Lorenzo 498 2º Piso 431-0125
VILUCO / Ruta 302 Km. 7 (BRS) 451-5510
ZEMA S.A. / Avenida Aconquija 1.074 Y. B. 425-8129

EMPRESAS DE PINTURAS

AVILA, JUAN (Pint. Especiales) 155-725613
CONCHA MOYANO / Santiago 2528 155-953217
FORMIGLI SOTO / Av. Roca 2498 436-0326
MAMANÍ / J. Hernández 65 (El Colmenar) 156-814281
SAIKÓ (Pint. Especiales) / Junín 1762 427-6974

EQUIPOS PARA LA CONSTRUCCIÓN

ABASTO FERRETERO /Las Piedras 1864 4321090
CINELLU / Lavalle 1560 424-3424
COMERCIAL COLÓN / Av. Colón 107 433-0646
HUINCA RENANCO / 9 de Julio 880 424-5023

ESTRUCTURAS DE GRANDES LUCES

ITECH / Frías Silva 36 - 1º piso, of. 8 433-0883
RIO AZUL INGENIERIA SRL Lavalle 2974 423-3340
TENSOLITE SRL / Ruta 9 km 1298 437-0710

ESTRUCTURAS METÁLICAS (FÁBRICAS)

AMADOR / Lucas Córdoba 1532 423-5725
BIGON HNOS. / Italia 1364 423-6786
DOMINE, EDUARDO / Pje. Holmberg 2863 434-6960
DOMINE MANUEL I. / Av. Mitre 1698 427-0855
ESTRUFOR / Solano Vera 1100 (YB) 425-6923
FATUM / Santiago 2675 423-6555
FORMOSO EDUARDO / Lavalle 2412 423-2823
FRATELLI ANTONELLI / Ch. de Laguna 1340 432-4652
GAMA METAL / Av. Ej. del Norte 2674 434-0862
GRUPO DE ARQUITECTOS: Ruta Nac. Nº 9 Km. 1285 Pacará Pintado (Tucumán) 400-7026
METALÚRGICA LAVALLE / Ruta 301 - Km 9 439-1907
METALÚRGICA MALABIA / Moreno 1996 429-1999
MODELO / Pje. Ramón y Cajal 172 427-4755
RIO AZUL INGENIERIA SRL Lavalle 2974 423-3340
SOLER / Asunción 844 433-0766
TALME S.A. / Martín Berho 281 428-3256

ESTUDIO DE SUELOS

ALASCIO, FERNANDO / Pellegrini 147 433-0963
BARENBREUKER, OTTO / Alberdi 430 424-8555
CARRIZO MURE, HUGO / Lavalle 1379 424-1874
CINGEO / José M. Estrada 3809 434-7003
EST. RAFAEL BLANCA Y ASOC. / Chacabuco 516 420-3112
GEONOR S.R.L. / Caracas 2429 -Y. Buena 425-1308
LAZARTE, CARLOS / Mate de Luna 2038 423-9023
OLTEC CONST. SRL San Juan 454 (Of. 4) 430-9194
PONS, MARIA EUGENIA / Corrientes 319 421-8140

EXCAVACIONES

EXCAVACIONES TUC. SA / La Rioja 876 424-1302
HELGUERA / Munecas 2657 427-6539
INGEMA S.R.L. / Jujuy 3297 429-2570
ING. ORLANDO / Patricias Argentinas 186 435-0771
LA GARZA - VIAL GRUAS / San Miguel 1885 423-4878
MAUER S.R.L. / Ruta 9 - Km. 1310 156-810945
OLTEC CONST. SRL San Juan 454 (Of. 4) 430-9194
PERFORACIONES Y SERV. / Lavalle 830 424-5575
TECNOSUELO / Pje. A. Mercado 364 422-1221
VIAL APPAS / Av. Ej. del Norte 685 423-4025

FABRICA DE JUEGOS INFANTILES

ESPACIOS EN JUEGO 154659344 y 155742144

FABRICA DE TRANQUERAS Y PORTONES

Fab. de tranqueras y portones /Lavalle 1287 420-1125

FERRETERÍAS - FERRETERÍA INDUSTRIAL

ABASTO FERRETERO /Las Piedras 1864 4321090
A&G / Rondeau 251 424-7407
BOLLINI Y CIA.S.R.L. / Catamarca 353 431-0148
BULONERÍA BELGRANO / Av. Belgrano 1534 423-4670
CARBUNORTE (mayorista) Coronel Zelaya 880 400-4739
CARLINO HNOS. S.A. / Av. Mitre 349 433-0311
CASA ARREGLOS / Av. Siria 1.296 421-5595
CASA ROTELLA / Catamarca 217 421-1016
CASA SERRANO / Cordoba 300 421-7323
CINELLU S.A. / Lavalle 1560 424-3424
COMERCIAL COLON / Av. Colon 107 433-0646
CONSTRUFER / Av. Aconquija 1996 - Y. B. 425-3605
CORRALON 70 / Italia 4581 434-4431
CORRALON ALSINA / Alsina y Bs. Aires 424-2466
CORR. HORCO MOLLE / Las Higueritas 2700 425-6780
CORR. YERBA BUENA / Av. Aconquija 2094 425-5252
DANTE BEDOGNI / Av. Siria 1886 427-6570
DEPOSITO OLIVIERI / Reconquista 95 -Y. B. 425-2252
E. HOLT & CIA.S.R.L. / Av. Salta 1916 427-6702
E.M.I. / Av.Roca 324 424-6524
FERRE-NOR / Alsina 484 420-1632
FERREKIT / San Martín 1080 421-8365
FERRETERA DEL NORTE / España 28 431-1606
FERRETERIA INTEGRAL Av. Belgrano 2546 432-2516
FERRETERIA J. L. RUNCO / Av. Belgrano 2204
FERRETERIA MARTIN / 24 de Sep. 140 422-1240
FERRETERIA MB / J. Colombres 225 422-0999
FERRETERIA MB / Don Bosco 2360
FERRETERIA ROTELLA / San Juan 592 430-4572
FERRET. Y PINT. LA TERMINAL / Av. Sáenz Peña 65
FERRING S.R.L. / Buenos Aires 843 424-9250
F.M. FERRETERIA / Av. Siria 1182 430-1973
GÜEMES / Güemes 250 (S. P. Colalao) (03862)481009
HAIQUEL / Av. 24 de Set. 477 (B. R. Salí)
HUINCA RENANCO / 9 de Julio 948 424-5023
LA ESQUINA / Jujuy esq Av. Roca 420-3802
LA ESQUINA ROSADA / Viamonte 1853 434-4868
LA ESQ. ROSADA / Las Piedras y La Rioja 430-1998
LA FERRETERIA / Av. Belgrano 1498 433-0790
LA FERRETERIA / Av. Roca y Coronel Zelaya 432-4146
LA TUERCA / Av. J. B. Justo 1285 422-9356
MERKUSA / 12 de Octubre 845 423-7474
MUNDO FERRETERO / Mendoza 892 421-7328
NC SANITARIOS / Lamadrid 333 424-8739
OLIVIERI / Reconquista 95 (Yerba Buena) 425-2252
PAULICH / Bolivar 1620 4243772
PINT.Y FERR. Y. BUENA / Aragón 25 Y. B. 425-1525
POLOS / Mendoza 767 400-7518
RICO HERRAMIENTAS / Av. Salta 1043 422-9590
RYMAC S.A. / Salta 156 422-2858
SAN LORENZO / San Lorenzo esq. Jujuy
SUMINISTRO BELGRANO / Av. Belgrano 1547 423-0776
SUPER BRICO / Córdoba 770 422-3289
TECNOPRIMA / San Luis 176 420-4444
TODOBULON / José Colombres 232 431-0698

FUNDICIÓN DE HIERRO

ANDRIANI SACIFIE / Villarroel 179 422-8401
FUNDICION NIEVA / Maipú 1616 421-8124

GAS - CALDERAS - CALEFACCIÓN

ARGAÑARAZ Y BUCCINO / Thames 62 423-4103
BARONE, PABLO / Lavalle 830 424-5575
BERCOVICH / 24 de Setiembre 746 421-8691
BERCOVICH / A. Lucero y C. Alvarez 432-1616
BERCOVICH / Asunción 237 433-0433
BERCOVICH / España 631 (Concep.) 03865-421943
BERCOVICH / Ex ruta 9 km 1286 Bda. Rio Sali 426-7431
CASTRO / Alberdi 454 424-2100
EL AMIGO / Ex ruta 9 km 1286 Bda. Rio Sali 426-7431
GASMARKET / Cuba 53 450-1091
GRAIFF / 12 de Octubre 60 (El Manantial) 439-3192
HERRACER / Córdoba 1115 422-4260
INSTALAC. COMPLEMEN. / Junín 1028 422-4112
LÓPEZ GARCÍA / Monteagudo 683 - 5º A 422-6539
MINAHK & ASOCIADOS / Mendoza 3.569 423-8764
MIOTTI GAS / Av. Belgrano 1890 433-1694
OLTEC CONST. SRL San Juan 454 (Of. 4) 430-9194
PAULICH / Bolívar 1640 424-3772

GASES INDUSTRIALES

ESTABL. SANTA RITA / Av. Salta 1738 427-6685
OXI-GON S.A. / Av. Roca 681 424-5706
OXITUC / Las Piedras 2347 423-4300

GOMA, ARTÍCULOS DE

MARCHETTI GOMA / Cristo Rey 645 439-2617

GRÚAS

LA GARZA / San Miguel 1885 423-4878
LA HISPANO ARGENTINA / San Lorenzo 1454 424-4589
RIO AZUL INGENIERIA SRL Lavalle 2974 423-3340
SERVIGRÚAS / Salta 2141 427-1130

GRUPOS ELECTRÓGENOS

COMERCIAL COLON / Av. Colón 107 433-0646
DIMOND S.A. / Mendoza 939 422-4022
GC COM. / Pje. V. Sarsfield 165 (YB) 155-875550
HERNANDEZ, CARLOS (INST.) 155-886510
HUINCA RENANCO S.R.L. / 9 de Julio 880 424-5023
MERKUSA S.R.L. / 12 de Octubre 845 423-7474
MIGUEL ANGEL MERKUSA / Suipacha 940 423-8595
MITRE TOOLS / Suipacha 222 421-6666
PREMIER / Las Piedras 1446 429-4833

HERRAJES

ALUNORT / Amador Lucero 253 423-1421
BERCOVICH / 24 de Setiembre 746 421-8691
BERCOVICH / A. Lucero y C. Alvarez 432-1616
BERCOVICH / Asunción 237 433-0433
BERCOVICH / España 631 (Concep.) 03865-421943
BERCOVICH / Ex ruta 9 km 1286 Bda. Rio Sali 426-7431
EL AMIGO / Ex ruta 9 km 1286 Bda. Rio Sali 426-7431
E.M.I. / Catamarca 709 431-1233
E.M.I. / Av.Roca 324 424-6524

E.M.I. / Av.Roca 3980 156-215273
E.M.I. / Sgto. Cabral 44 (BRS) 452-6135
HERRAJES TUCUMAN / J. Colombres 68 421-4985
HERRAJES VANCAR / Av. Belgrano 1525 423-6275
HERRAMAD / Av. Roca 1637 424-6170
HERRACER / Córdoba 1115 422-4260
LA ALDABA / Mendoza y J. Colombres 422-7566
LA ALDABA / Brígido Terán 279 4214614
LA ALDABA / Camino del Perú 2.200 434-4089
PAULICH / Bolívar 1640 424-3772
SANTA CRUZ / Ejército del Norte 114 153-070052
SELCON / Mendoza 193 422-8169

HERRERÍA

EL LLERTA / Alsina 496 156-042885
LA HERRERIA/ 4977324
FORJAR / Av. Peron Esq. Lobo de la Vega 154-790811

HIERROS Y TUBOS ESTRUCTURALES

AUTINO HIERROS / Pje. Grecia 150 433-0204
BERCOVICH / 24 de Setiembre 746 421-8691
BERCOVICH / A. Lucero y C. Alvarez 432-1616
BERCOVICH / Asunción 237 433-0433
BERCOVICH / España 631 (Concep.) 03865-421943
BERCOVICH / Ex ruta 9 km 1286 Bda. Rio Sali 426-7431
EL AMIGO / Ex ruta 9 km 1286 Bda. Rio Sali 426-7431
EL COLITA / M. Alfaro 1081 424-3509
E.M.I. / Av.Roca 324 424-6524
EXPRESO SAN JOSE / Alfonsina Storni 97 427-3483
FONTANA / Av. Belgrano 1904 423-6628
GIACOSA A y E / Marina Alfaro 1215 424-7863
GIACOSA A y S / J. B. Justo 3400 427-4064
GIACOSA ALFREDO / 24 de Septiembre 707 400-5295
GIACOSA SILVIO / Suipacha 482 400-5371
GIACOSA Y CIA. S.R.L. / Lavalle 1902 432-0207
GIACOSA Y CIA. S.R.L. / Ruta 38 439-2500
HIERRONORT / Av. Colón 925 436-1234
NMB MATERIALES / E. Castelar 1010 427-7954
REMETAL (Casa Central) / Av. Roca 3615 433-1133
REMETAL / Av. B. Aráoz 1164 430-0789
REMETAL / Av. Ej. del Norte 480 433-4040
REMETAL / Av. Juan B. Justo 1616 430-0070
ROSSO ACEROS / Lavalle 1470 420-5111
TORRES SANITARIOS / Ej. del Norte 2560 434-8801

HOJALATERÍA

DOMINE, EDUARDO / Pje. Holmberg 2863 434-6960
EL MECANO / Florida 3071 436-2915
FORMOSO EDUARDO / Lavalle 2412 423-2823
MODELO / Pje. Ramón y Cajal 172 427-4755

HORMIGÓN ELABORADO

HELPA S.R.L. / Monteagudo 49 430-0781
HORMIGONERA FALIVENE S.A/ La Rioja 166 421-4498
INGECO / Jujuy 4445 429-3029

HORMIGÓN IMPRESO

MICROCEMENTO TUCUMÁN / Lamadrid 1043 154-656637
TIKA / Av. Aconquija 2579 Loc. 1 - Y. B. 154-258011

ILUMINACIÓN

DANIEL / Jujuy esq. Piedras 422-9992
ELEC. ITUARTE / San Martín 1393 - Consepción 03865 - 22946
ELECTROSORIA / Jujuy 1083 424-7304
EL FAROL S.R.L. / 24 de Setiembre 629 430-2593
IRIS / Av. Mitre 287 431-0906
NOA INDUSTRIAL / Pje. Marconi 152 427-5383
MEGA / Junín 212 430-0108

IMPERMEABILIZACIONES

A. CERVERA ING. / Santiago 2049 433-0110
ADICEM / Av. Belgrano 1858 423-3402
ALEM MATERIALES / Av. Alem 535 400-0060
BERCOVICH / 24 de Setiembre 746 421-9178
BERCOVICH / A.Lucero y C. Alvarez 432-1616
BERCOVICH / Asunción 237 433-0434
BERCOVICH / Ex ruta 9 km 1286 Bda. Rio Sali 426-7431
CASAARREGLOS / 1er Pje. 792 (Junín 2050) 427-7928
EL AMIGO / Ex ruta 9 km 1286 Bda. Rio Sali 426-7431
E.M.I. / Av.Roca 324 424-6524
ESCULTOR / Timbó Viejo - Kilómetro 20 155-000599
FINTUC / La Plata 1352 436-1046
GENTILE TUCUMAN / Lavalle 2729 423-3131
GIACOSA A y E / Marina Alfaro 1215 424-7863
GIACOSA A y S / J. B. Justo 3400 427-4064
GIACOSA ALFREDO / 24 de Septiembre 707 400-5295
GIACOSA SILVIO / Suipacha 482 400-5371
GIACOSA Y CIA. S.R.L. / Lavalle 1902 432-0207
HIDROTECNICA DEL NOA / B. Aires 440 420-5881
MEMBRANAZO / Av. Roca 2264 436-3588
SERVI-OBRAS / Av. Belgrano 1648 433-1806
TECNOPOR / San Lorenzo 2041 432-2253
WEBER CONCREMAX / Juan B. Terán 249 400-6664

INMOBILIARIAS

CÁMARA DE INMOBILIARIAS / Santa Fe 640 422-8539
ACOTTO Y ASOCIADOS / Rivadavia 253 422-7969

ARQ. ANA M. GARZIA / Lamadrid 486 - 1ª-12 424-6424
AYBAR / Marcos Paz 422 430-7130
A&C / Ayacucho 32 422-0875
BACH PROPIEDADES / Laprida 194 422-0424
BAIT / Lamadrid 339 420-1321
BERNASCONI / San Martín 490 (YB) 425-2965
CAMEL / Galería Los Troncos (YB) 425-1478
CITY / Lamadrid 736 420-5025
CLAVE INMOBILIARIA / Rioja esq. Gral. Paz 424-8520
COLO KETER / Monteagudo 476 430-4071
COSSIO / Muñecas 110 - 2º P Of. 1 421-2802
CRIMI Y ASOCIADOS / Santa Fe 309 430-7062
DE LA SERNA PROP. / Gal. San Martín - Of.4 422-0405
DEL JARDIN / Av. Sarmiento 1290 423-6959
ELGART CONSTRUC. / San Lorenzo 761 430-1735
ESPACIOS / Junín 571 422-2022
ESTUDIO M / 9 de Julio 437 - 1º A 424-9579
FELER / San Martín 623 - 6º 430-2020
FERULLO / Mendoza 490 - 1º P 422-7002
FORTALEZA S.R.L. / Las Heras 484 424-7585
ING. N. SIRCOVICI / Jujuy 412 400-0291
ING. PEREZ JAIME / San Juan 1003 421-5842
INVERSIONES INMOB. / Laprida 510 430-2256
LABASTIDA / Santa Fe 485 422-2055
LEON ALPEROVICH / Laprida 530 431-0575
LEON Y MACIAS / C. Álvarez 566 430-3636
MARCEL / 25 de Mayo 113 (Tafí Viejo) 461-7285
MASTER / C. Alvarez 434 421-8043
MENHIRES / Santa Fe 640 422-8539
MOLINA, JUAN PABLO / San Juan 984 - 1° 422-1161
OSTENGO / Av. Siria 1006 422-7684
POLHAR / Monteagudo 563 (Tafí Viejo) 461-8236
RUIZ MIGUEL / Muñecas 85 - 2º E 421-5553
SCHILMAN / Av. Aconquija 1810 425-0938
SCHILMAN / Marcos Paz 295 422-4488
SOCOLISKI / Crisóstomo Alvarez 488 422-4301
STAGNETTO / C. Alvarez 397 - 6º A 430-1226
STEINBERG / Muñecas 64 - 4º C 421-5765
STUDIO / Mendoza 301 422-7029
TANOA / Laprida 597 421-7808
TERCER MILENIO / Salta 126 430-4000
TRAB / San Lorenzo 227 422-7376
TRIUMPH / San Martín 285 - 6º E 430-7806
TUCUMAN PROP./ C. Alvarez 1459 424-4677
WAINER / Lamadrid 791 424-8906

INSTALACIONES COMERCIALES

CRUZ PRATS / Av. Roca 3995 433-0169
DIAZ MEINERS / Corrientes 2151 433-0540
DISTRI-ESTANT / San Martín 1041 430-5727
NIVEL / Pj.Magallanes 2051 - (YB) 425-2387
NORRY / J. Thames 263 423-6739
OLTEC CONST. SRL San Juan 454 (Of. 4) 430-9194

INSTALACIONES ELÉCTRICAS

C.I.E. / San Juan 2224 432-1503
CONEL S.R.L. / Av. Roca 2575 423-2561
ELEC. ITUARTE / San Martín 1393 - Consepción 03865 - 22946
F & G INGENIERIA / Pje.1º de Nov. 1335 432-0437
ING. CARLOS GRANDE / Ayacucho 591 - PB 424-1534
LUMAT SRL / Catamarca 453 PB 422-3722
MEGA ELECTRICIDAD / Junín 212 430-0108
MEGA ELECTRICIDAD / 24 de Sep. 1350 424-2300
OLTEC CONST. SRL San Juan 454 (Of. 4) 430-9194
RV INGENIERIA / Valdivia 3470 434-6040
SAN VALERO SRL Fca. / Perú 540 422-4903
SEDA / Frías Silva 164 423-0747
SEPÚLVEDA Y ASOC. / Santiago 1462 432-3218

INSTALACIONES SANITARIAS

CASAARREGLOS / 1er Pje. 792 (Junín 2050) 427-7928
ING. CIVIL ESTEBAN MARTÍNEZ RIERA 156-817712
FIGUEREDO SANITARIOS / Rojas Paz 356 155-034337
HIDROTECNICA DEL NOA / B. Aires 440 420-5881
MINAHK Instalaciones / Saavedra 1061 154-189066
OLTEC CONST. SRL San Juan 454 (Of. 4) 430-9194
SALAZAR, DANIEL 156-946397

LADRILLOS (CORTADAS DE)

DAGHERO E HIJOS / Alvarez Condarco 951 400-0475
INDUST. TUC. DEL LADRILLO / (Cruz Alta) 426-4973
LAS TALITAS / Ruta 305 Km 7,5 (Las Talitas) 437-4141
ROBERTO A. VILLAFAÑE / (Alderetes) 156-815652

LADRILLOS HUECOS

LADRICER / Lavalle 2627 433-1020

LAJAS

LAJAS NOROESTE / Av. A. de la Vega 709 432-2466
PIRKA STONE / Av. Belgrano 1745 432-4180
TUCUMAN LAJAS / Av. Roca 3200 423-0800

LIMPIEZA DE OBRA

CLEANER HOUSE / Frías Silva 36 - Of. 11 432-0681
SAN LUIS CLEANING / Rondeau 1446 424-0100
SEGURIDAD OMEGA / San Martín 2801 0381-4233322

LUSTRES Y LAQUEADOS

LA CASA DEL LUSTRADOR / Avda. Alem 1001 436-0011

LLANEADO MECÁNICO

PALOMBI 381 154 481289

MADERAS

ACEVEDO / Libertad 391 423-0038
A.L. CARPINTERIA C. del Perú 114 435-4528
ASERRADERO 25 DE MAYO / 25 de M. 2165 427-6331
CARPINTERÍA MOLINA / Ex ruta 301 Km. 5 1/2 485-0168
CINELLU S.A. / Lavalle 1560 424-3424
CORR. ACONQUIJA / San Lorenzo 1355 424-4258
DE GREGORIO, VICENTE / Jujuy 1795 429-1848
DENIS MADERAS / Burela 20 0388-4258189
DISTRIB. BELGRANO / Av. Belgrano 1964 432-3131
DISTRIB. LAMADRID / Ej. del Norte 395 423-0634
EL CONDOR / Uruguay 1104 432-8759
GIACOSA A y E / Marina Alfaro 1215 424-7863
GIACOSA A y S / J. B. Justo 3400 427-4064
GIACOSA SILVIO / Suipacha 482 400-5371
GIACOSA Y CIA. S.R.L. / Lavalle 1902 432-0207
GIACOSA Y CIA. S.R.L. / Ruta 38 439-2500
HIPER MADERAS / Av. Ej. del Norte 640 432-3439
JACARANDA MADERAS SRL / Lavalle 2148 423-9302
LA ESQUINA / Jujuy esq Av. Roca 420-3802
LAS MALVINAS / Av.Las Bases 643
LOS CEDROS / Av. Siria 1699 427-4002
L.V.H. MADERA Y DISEÑO / Jujuy 1751 429-3008
MACAGNO MADERAS / Italia 2364 451-8277
MADERAS YERBA BUENA / Crist. Colón 2.100 Y.B. 425-1819
MADERERA SAN CARLOS / Ej. del Norte 1011 433-1143
MADERERA SAN MARTIN / Jujuy 1001 400-7213

MADERNOA / Av. J. B. Justo 1527 428-2087
MASINO, ANTONIO JUAN / Córdoba 1065 421-3726
ROCA MADERAS / Av. Roca 2929 423-8185
TER-NOR / Marcos Paz 1977 423-1207

MARMOLERÍAS

ARGAÑARAZ, ROLO / Amador Lucero 2100 436-4545
B&C MARMOLERIA / Santiago 4290 435-0749
BERRAL RAFAEL LUIS / Asunción 210 155-933283
BLANGINO / CESCA / 12 de Oct. y Mendoza 421-2485
COZZI Y COZZI / Saavedra 427 423-7371
DECOR / Av. Siria 1418 430-0542
EMILIO ROSSI E HIJOS / Santiago 2412 432-3695
ING. ANTONIO MINA / Pueyrredón 954 436-9051
ITALMAR / Chacabuco 644 420-0205
LABASTIDA JUAN / Córdoba 1161 431-0226
LA VICTORIA / Pje. Japón 1521 436-4461
MAR / Catamarca 165 430-9581
MARMOLERIA LUJAN / Don Bosco 2474 423-9794
MARMOLERIA MORALES / Paraguay 540 422-2645
MARM. SOSA / Av. Eva Perón 357, Lastenia 426-1539
MARM. ITALIA S.R.L.. / Mendoza 1445 421-1749
MINA NATALIO / Mendoza 1655 423-4589
MOSAICOS CESCA HNOS. / 12 de Oct. 245 421-2485
TUCUMAN MARMOL / Av. Solano Vera 643-(YB) 4234229

MATAFUEGOS

ARPON / Rivadavia 1240 421-9773
AVILA MATAFUEGOS / J. J. Olleros 188 429-1716
DRAGOTUC / Entre Ríos 280 422-2352
FERRING S.R.L. / Buenos Aires 843 424-9250
LA CASA DEL MATAFUEGO / Las Piedras 979 430-3834
LOGITEC / Republica del Paraguay 4.460 491-5676
MATAFUEGOS DEL JARDÍN / Av. Siria 1338 156-418027
MATAFUEGOS DRAGON / Colón y Las Piedras 423-1619
MATAFUEGOS NORTE II / Belgrano 1893 433-0834
NOA MATAFUEGOS / Ayacucho 949 424-4096

MATERIALES DE CONSTRUCCION

ANGELO / Av. M. Díaz y S. Cabral (BRS) 426-4973
ARCON / San Martín 1058 (Concep.) (03865)422-537
ARCON / Critto y Baden (T. del Valle) 156-93434
ARTESAN S.A. / Av. Roca 139 424-7367
BERCOVICH / 24 de Setiembre 746 421-8691
BERCOVICH / A. Lucero y C. Alvarez 432-1616
BERCOVICH / Asunción 237 433-0433
BERCOVICH / España 631 (Concep.) 03865-421943
BERCOVICH / Ex ruta 9 km 1286 Bda. Rio Sali 426-7431
BICHARA / Chile 551 422-4504
BORTOLOTTI / Av. Mitre 1606 423-7538
BUILDING MAT. / Lucas Córdoba 823 433-0483
CASTRO / Alberdi 454 424-2100
C.E.A.R. MATERIALES / Pje. Lima 2313 423-0734
CINELLU S.A. / Lavalle 1560 424-3424
CONSTRUFER / Av. Aconquija 1996 (YB) 425-3605
CORRALON ALEM / Av. Alem 535 400-0060
CORRALON 24 / 24 de Setiembre 387 (BRS) 421-3333
CORRALON 70 / Italia 4581 434-4431
CORR. ACONQUIJA / San Lorenzo 1355 424-4258
CORRALON ALSINA / Alsina y Buenos Aires 424-2466
CORRALON BOLIVIA / Chile 150 422-9066
CORRALON DEL PORVENIR / Av Roca 2513 423-2355
CORRALON DELPERO / Ej. del Norte 142 423-4724
CORRALON LAVAISSE / Lavaisse 1671 424-5599
CORRALON ROCA / Av. Roca 300 (Tafí Viejo) 461-5214
CORRALON SAN FRANCISCO / Bolívar 1590 424-2166
CORRALON SAN JAVIER / Av. Aconquija 2349 425-0993
CORRALON SAN JUAN / San Juan 3552 423-6342
CORR. SAN LORENZO / Gdor. del Campo 742 428-2037
CORRALONES DEL SUR / 9 de Julio y Matheu 429-0391
CORR. YERBA BUENA / Aconquija 2094 (YB) 425-5252
DE LA JARA / Fco. de Aguire 1532 423-2510
DEPOSITO OLIVIERI / Reconquista 95 (YB) 425-2252
DETTA COLLI / Perú Sud 447 (Tafí Viejo) 461-7376
DISTRIBUIDORA LOURVAL / Bolivia 344 430-7441
E.M.I. / Av.Roca 324 424-6524
E.M.I. / Av.Roca 3980 156-215273
E.M.I. / Sgto. Cabral 44-BRS 452-6135
EL AMIGO / Ex ruta 9 km 1286 Bda. Rio Sali 426-7431
EL COLITA / M. Alfaro 1081 424-3509
EL NEGRITO / Italia 262 (Lules)
E. RIO GRANDE S.R.L. / Necochea 225 4ºp 0388-4232400
EL PORVENIR / Av. Belgrano 3276 423-7369
EL VIEJO ABASTO / Libertad 353 432-1947
EXPRESO SAN JOSE / Alfonsina Storni 97 427-3483
FERRETERA DEL ACONQUIJA / Aconq. 1996 425-3216
FONTANA / Av. Belgrano 1904 423-6628
GALVEZ HNOS. / Matheu 1907 424-3183
GIACOSA A y E / Marina Alfaro 1215 424-7863
GIACOSA A y S / J. B. Justo 3400 427-4064
GIACOSA ALFREDO / 24 de Sep. 707 400-5295
GIACOSA SILVIO / Suipacha 482 400-5371
GIACOSA Y CIA. S.R.L. / Lavalle 1902 432-0207
GIACOSA Y CIA. S.R.L. / Ruta 38 439-2500
GÜEMES / Güemes 250 (S. P. Colalao) (03862) 481009
HIDROTECNICA DEL NOA / B. Aires 440 420-5881
HORCO MOLLE / Las Higueritas 2700 (YB) 425-6780
JIMENEZ / Rivadavia 2497 422-2973
JUJUY MAT. / Av. Alm. Brow 2310 0388-4254707
LA ESQUINA / Jujuy esq Av. Roca 420-3802
LA RURAL / Camino del Perú 1289 434-3231
LAS ROSAS MATERIALES / Perú 804 (YB) 435-0345
MASWER / San Martin 1051 Piso 10 Of. D 453-7198
MADERAS YERBA BUENA / Crist. Colón 2.100 Y.B. 425-1819
MATERIALES J.M. / Bv. 9 de Julio 1004 (YB) 425-1421
MATIENZO / Matienzo y F. García 424-3627
MEMBRANAZO / Av. Roca 2264 436-3588
NMB MATERIALES / E. Castelar 1010 427-4659
PAULICH / Bolívar 1640 424-3772
PIRKA STONE / Av. Belgrano 1745 432-4180
PLACAM / Av. Belgrano 4305 434-6650
PLASTICO'S / Av. Roca 2263 433-1666
ROSSO MATERIALES / Av. Alem 595 420-5000
SAN JAVIER / Av. Aconquija 2349 (YB) 425-0993
SAN ROMAN / Jujuy 3500 429-2527
TORRES SANITARIOS / Las Lilas 9 (TV) 155-017736
TORRES SANITARIOS / F. de Aguirre 1855 427-5410
TORRES SANITARIOS / 8 y 25 (V. M. Moreno) 437-3780
VIAMONTE / Viamonte 1885 434-4868
VICTORIA / Av. Independencia 2255 436-3495

MATERIALES ELÉCTRICOS - ILUMINACIÓN

ABB TUBIO / Ruta Nac. 157 - Bella Vista 428-0205
ALEM MATERIALES / Av. Alem 535 400-0060
ALTER / San Martín 1002 421-3572
ALTO VOLTAJE / Rivadavia 726 430-1666
AMPERE / San Juan 1089 430-1604
ARTELUM / Maipú 35 421-9326
B.P. S.A. / San Martín 1301 422-4427
BORTOLOTTI / Av. Mitre 1602 433-1130
C.B.N. / Av. Belgrano 1681 423-8769
C.J. ELECTRICIDAD / Córdoba 834 421-0337
CASA ARREGLOS / Av. Siria 1.296 421-5595
CASA MALKIND S.A. / Laprida 250 421-6189
CASA ROTELLA / Catamarca 217 421-1016
COMERCIAL COLON / Av. Colón 107 433-0646
CONEL S.R.L. / Av. Roca 2575 423-2561
CONTACTO / San Martín 1074 421-5612
CORRALON ROCA / Av. Roca 300 (T. Viejo) 461-5214
DANIEL ILUMINACION / Jujuy y Las Piedras 422-9992
D.F.B. / Av. Aconquija 1996 (Yerba Buena) 425-6034
DIMATER / Marina Alfaro1140 420-5348
ELEC. ITUARTE / San Martín 1393 - Consepción 03865 - 22946
ELECTROSORIA / Jujuy 1083 424-7304
EL FAROL S.R.L. / 24 de Setiembre 629 430-2593
EL KAIREL ILUMINACIÓN / Maipú 350 422-7669
ELECTRO ALEM / Av. Alem 321 424-0120
ELECTRO ROCA / Av. Roca 489 424-6038
ELECTRO SORIA / Jujuy 1083 424-6730
ELECTRO MAT S.R.L. / Alvear 952 0388-423476
FASE / San Juan 1054 400-4701
IRIS ILUMINACIÓN / Av. Mitre 287 431-0906
LA ESQUINA / Jujuy esq Av. Roca 420-3802
LUCES / Munecas 280 421-5877
MATELEC / Cordoba 952 431-1444
MEGA ELECTRICIDAD / Junín 212 430-0108
MEGA ELECTRICIDAD / 24 de Sep. 1350 424-2300
OESTE ELECTRICIDAD / Aconquija 2040 (YB) 425-0946
PAULICH / Bolívar 1620 424-3772
PINT. YERBA BUENA / Aragón 25 (YB) 425-1525
POLOS / Mendoza 767 400-7518
POSITRON / C. Alvarez 1833 423-9740
SANTIAGO KOHN / Maipú 471 421-8322
SAN VALERO SRL Fca. / Perú 540 427-4788
SEDA / Frías Silva 164 423-0747
SEPÚLVEDA Y ASOC. / Santiago 1462 432-3218
TUCUMAN ELECTRICA / Ej. del Norte 928 423-7081
VICO / San Martín 367 421-9937

MOLDURAS

CIA. MINERA DEL NORTE / Marcos Paz 2065 423-4239
MORAN REVESTIMIENTOS / Av. Mitre 217 422-2692
REMOAR / Muñecas 340 421-7807
TECNOPOR / San Lorenzo 2041 432-2253

MONTAJES ELECTRICOS

NOA INDUSTRIAL / Pje. Marconi 152 427-5383

MOSAICOS (FÁBRICAS)

BLANGINO / CESCA / 12 de Oct. 245 430-0325
LABASTIDA JUAN / Córdoba 1161 431-0226
MAR / Catamarca 165 430-9581
MARM. ITALIA S.R.L.. / Mendoza 1445 421-1749
MOSAICOS LUQUE / Sto. Domingo 1ºc. (YB) 435-1165
PAULICH / Bolívar 1620 424-3772
PIRKA STONE / Av. Belgrano 1745 432-4180
PISONOR / Lavalle 2627 433-1023
TUCUMAN MARMOL / Av. Solano Vera 643-(YB) 423-4229

MOTORES ELÉCTRICOS

FERRING S.R.L. / Buenos Aires 843 424-9250
HUINCA RENANCO NORTE / 9 de Julio 880 424-5023
MAROLA / Libertad 462 424-7326
MERKUSA / 12 de Octubre 845 423-7474

MUEBLES DE HIERRO / METÁLICOS

ATENCIA (Bronces) / López Mañán 595 429-4956
BIGON HNOS. / Italia 1364 432-7128
DECORMETAL / Av. Sarmiento 1293 432-4050
DELAPORTE / Crisóstomo Álvarez 471 421-8202
DESIGNER / San Juan 431 421-4427

MUEBLES DE MADERA (FÁBRICAS)

Aberturas SAN ANTONIO / Av. B. Terán 135 421-5556
ACEVEDO / Libertad 391 423-0038
COPPENS / La Plata 1060 424-4714
CRUZ PRATS / Av. Roca 3995 433-0169
DECONOR / Junín esq. Corrientes 421-0642
DE GREGORIO VICENTE / Jujuy 1795 429-1848
DIAZ MEINERS / Corrientes 2151 433-0540
EBANISTERIA MEDINA / R. Guiraldes 961 431-1152
EL ARTESANAL / Av. Aconquija 2032 (YB) 425-1918
EL CASTORCITO / Salta Esq. Chile 156-497704
EL SUEÑITO / Av. Siria 1185 154-445959
IDECOR / San Juan 1854 423-0087
INDRES S.A. / Congreso 1182 424-2325
INTERNI / Maipú 334 431-0503
LA OMA / Av. Siria 1704 427-9491
LEMMA AMOB. / Catamarca 270 421-6688
LVH / Salta 381 430-1633
MACIZOS / Córdoba 838 422-4383
MUNDO HOUSE / Av. Mitre 564 432-0145
NIVEL / Pj.Magallanes 2051-YB 425-2387
NORTE ALGARROBO Av. Ej. del Norte 944 433-3621
NOVESTYLE / Av. Solano Vera 1000 (YB) 425-5811
PLATINUM / Jujuy 19 431-0516
REMOAR / Muñecas 340 421-7807
SAENZ PEÑA Aberturas / Av. S. Peña 15 431-2258
SINTESIS / Av. Roca 3200 436-0837
VIVIENDAS TUCUMANAS / Lavalle 2661 423-3136
ZIMMERMAN MUEBLES / Av.Belgrano 1456 432-1719

OBRAS VIALES

LA GARZA - VIAL GRUAS / San Miguel 1885 423-4878
OLTEC CONST. SRL San Juan 454 (Of. 4) 430-9194

PAISAJISMO

CAROLINA PAZ POSSE - ELMA CAPURRO 3815037614

PERFILES DE ALUMINIO

ALUNORT / Amador Lucero 253 423-1421

PERFORACIONES

EXCAVACIONES TUCUMAN / La Rioja 876 424-1302
GEO S.R.L. / Crisóstomo Álvarez 2451 423-6217
LUIS ALCOVER / G. del Campo 1157 431-1028
OLTEC CONST. SRL San Juan 454 (Of. 4) 430-9194
PERFORACIONES Y SERVIC. / Lavalle 830 424-5575

PILETAS Y ARTÍCULOS

AQUAFLASS / Av. Aconquija 395 (YB) 435-4239
AQUATIKA PISCINAS 154-779657
AZUL PILETAS / Av. Mitre 235 430-6718
CASTRO / Alberdi 454 424-2100
EMILIO LOPEZ PICINAS 155-309760
HIDROTECNICA DEL NOA / B. Aires 440 420-5881
IPT / Ruta 9 - Km 1307 (Los Nogales) 492-1193
LABASTIDA JUAN / Córdoba 1161 431-0226
PILETA'S / Av. Aconquija 182 (YB) 435-0100
PILETAS DINO / Álvarez Condarco 322 428-2069
RYMAC S.A. / Salta 156 422-2858

SOLD-PLAST / San Lorenzo 2063 423-2401

PINTURAS EN OBRA

AVILA PROYECTABLES 3815-725613
RUBÉN RODRÍGUEZ / Isabel la Católica 2450 156819221

PINTURERÍAS

AEROPUERTO / Av. Gob. del Campo 1257 428-1492
AEROPUERTO / Av. Benjamín Araoz 1196 430-3540
ALEM MATERIALES / Av. Alem 535 400-0060
A&G / Rondeau 251 424-7407
BULONERÍA BELGRANO / Av. Belgrano 1534 423-4670
CASA ROTELLA / Catamarca 217 421-1016
CASA SERRANO / Córdoba 300 421-7323
CONCHA, ALBERTO / Santiago 2528 155-953207
CORBALAN HNOS. / Don Bosco 2155 423-5905
CORRALON 70 / Italia 4581 434-4431
CORRALON ALSINA / Alsina y Bs. Aires 424-2466
CORRALON AVENIDA / Jujuy 1520 424-1748
CORR. EL AMIGO / Av. Roca y A. Guzmán 439-4741
CORRALON ROCA / Av. Roca 300 (T. Viejo) 461-5214
DEPOSITO OLIVIERI / Reconquista 95 (YB) 425-2252
D.F.B. / Av. Aconquija 1996 (YB) 425-6034
EL PORVENIR / Av. Belgrano 3276 423-7369
E.M.I. / Av.Roca 324 424-6524
E.M.I. / Sgto. Cabral 44-BRS 452-6135
EXODO / A. Fascio 706 0388-4237180
ESPAÑA / Av. J. B. Justo 974 422-5700
ESPAÑA / Av. Mate de Luna y C. del Perú 435-1823
FERREKIT / San Martín 1080 421-8365
FERRETERA DEL ACONQUIJA / Aconq. 1996 425-3216
FERRETERIA INTEGRAL Av. Belgrano 2546 432-2516
FERRETERIA ROTELLA / San Juan 592 430-4572
FERRICOLOR / Av. Roca 1663 400-5673
FERRING S.R.L. / Buenos Aires 843 424-9250
HUINCA RENANCO / 9 de Julio 880 424-5023
IMPERTUC / Bolívar 2708 155-0031138
ING. EN REVESTIMIENTOS / Santa Fe 3008 423-7900
LA ESQUINA ROSADA / Viamonte 1853 434-4868
LA ESQUINA ROSADA / Las Piedras y La Rioja 430-1998
MUNDO FERRETERO / Mendoza 892 421-7328
NAVAS PINTURERÍA / Av. Alem 170 424-6914
NAVAS PINTURERÍA / Av. Mitre 667 432-0030
NAVAS PINTURERÍA / Av. Sarmiento 135 421-5537
NAVAS PINTURERÍA / Av. Roca 291 420-0016
NAVAS PINTURERÍA / Hiper Construcción 427-9760
PAULICH / Bolivar 1620 4243772
PINTURAS 2000 / Av. Salta y Uruguay 422-4440
PINTURERIA DEL CENTRO / Junín 202 422-0220
PINTURERIA DEL CENTRO / Av. Mitre 299 431-1609
PINTURERIA MARTIN / Av. Roca 2579 423-3437
PINTURERIA MAX / Catamarca 222 422-4014
PINTURERIA NELLY / Av. Alem 61 (T. Viejo) 461-8151
PINTURERIA PAZ / Av.Belgrano 1563 423-6470
PINT. SAENZ PEÑA / Av. Saenz Peña 648 424-8141
PINTURERIA ROCA / Av. Roca 1748 436-4563
PINT.Y FERR. Y. BUENA / Aragón 25 (YB) 425-1525
PINT. Y FERR.DEL PERU / Aconquija 152 (YB) 425-2295
RODRIGUEZ, RUBEN / I. La Catolica 2450 156-819221
ROMAT PINT. / Av. Ejército del Norte 64 423-4807
SAN CAYETANO / Av. Roca 45 424-6590
SAN JUAN / San Juan 3513 433-1064
SAN JUAN / Av. Siria 1603 427-8585
SILVA PINTURERIA / Av.Colón 120 432-0323
SILVA PINTURERIA / Av. Belgrano y Viamonte 423-2168
SILVA PINTURERIA / Avellaneda y Corrientes 422-6113
SILVA PINTURERIA / Av. Aconquija 2091 425-3191
TERSUAVE (Dist.) / Roque R. Aragón 162 427-4122
TUCUMANCHAS / San Juan 1153 400-0308

PISOS DE MADERA

ACEVEDO / Libertad 391 423-0038
AGUAMADERA / arqtoledo@arnet.com.ar 154-732006
ARAOZ BENJAMIN / San Martín 1456 430-7586
CINELLU S.A. / Lavalle 1560 424-3424
CRUZ PRATS / Av. Roca 3995 433-0169
DF NOA / Rivadavia 1491 421-0636
DIAZ MEINERS / Corrientes 2151 433-0540
EL NORTEÑO PARQUET / Lavalle 2398 423-2001
JACARANDA MADERAS / Lavalle 2135/46 423-9302
MADERNOA / Av. Juan B. Justo 1527 428-2087
MASINO, ANTONIO JUAN / Córdoba 1065 421-3726
MORAN REVESTIMIENTOS / Av. Mitre 217 422-2692
PARQUETS CHOCOBARES / Av. Mitre 3112 (T. Viejo)
PIRKA STONE / Av. Belgrano 1745 432-4180
SINTESIS / Av. Roca 3200 436-0837

PISOS DE HORMIGÓN

MICROCEMENTO TUCUMÁN / Lamadrid 1043 154-656637
PIRKA STONE / Av. Belgrano 1745 432-4180
SALVATTORI / Lobo de la Vega 1095 Y.B. 381-6115611
TIKA / Av. Aconquija 2579 Loc. 1 - Y. B. 154-258011

PISOS INDUSTRIALES

MICROCEMENTO TUCUMÁN / Lamadrid 1043 154-656637
PIRKA STONE / Av. Belgrano 1745 432-4180
SALVATTORI / Lobo de la Vega 1095 Y.B. 381-6115611
TIKA / Av. Aconquija 2579 Loc. 1 - Y. B. 154-258011

PISOS DE MICROCEMENTO

MICROCEMENTO TUCUMÁN / Lamadrid 1043 154-656637
SALVATTORI / Lobo de la Vega 1095 Y.B. 381-6115611
TIKA / Av. Aconquija 2579 Loc. 1 - Y. B. 154-258011

PLACARES

BERCOVICH / 24 de Setiembre 746 421-8691
BERCOVICH / A. Lucero y C. Alvarez 432-1616
BERCOVICH / Asunción 237 433-0433
BERCOVICH / España 631 (Concep.) 03865-421943
BERCOVICH / Ex ruta 9 km 1286 Bda. Rio Sali 426-7431
BIGON HNOS. / Italia 1364 432-7128
CARPINTERÍA MOLINA / Bolivia 4698 485-0168
CORR. ACONQUIJA / San Lorenzo 1355 424-4258
DCD / Santiago 1699 432-2589
DECONOR / Junín esq. Corrientes 421-0642
EL AMIGO / Ex ruta 9 km 1286 Bda. Rio Sali 426-7431
FABRICA CC / Asunción 548 423-4202
LEMMA AMOB. / Catamarca 270 421-6688
LVH / Salta 381 430-1633
KRANSA S.R.L. / Canal Yerba Buena 4400 439-2711
NIVEL / Pj.Magallanes 2051- (YB) 425-2387

PLOTEO DE PLANOS

ARCO / Lavalle 426 424-5955
ARQUIGRAF / Pje. Bertrés 211 430-0761
CADA CONSULT / San Juan 451 430-3030
COPITEC / San Martín 660 422-7065
DIVISIÓN COPIADO / Muñecas 425 497-5713
IMPRESIONAR / Av. Roca 378 424-4293
INTI Fotocopias / Salta 250 422-3412
IPP / Av. Aconquija 1832 425-4926
LINEAS ESTUDIO / San Luis 284 424-9134
PUBLIC GRAFF / Ramirez de Velazco 673 423-4029
SOLUCIÓN GRAFICA / Lavalle 650 424-9642
STUDIO 83 155-989989 / 156-250599

POLIURETANO INYECTADO

ADICEM / Av. Belgrano 1858 423-3402
NORRY / J. Thames 263 423-6739
OSCAR BASILOTTA e Hijos / Bolivia 4781 434-7488

PORTONES AUTOMÁTICOS

AUTOMAT. TUCUMÁN / Córdoba 480 - (YB) 435-5414
CONTROL / 24 de Setiembre y Jujuy 422-9695
DANIEL INGENIERÍA / Jujuy esq. Las Piedras 497-7889
FABI-COR / Ayacucho 53 421-7288
INYSER / Lavalle 2665 432-3232
MARCHIANO, DOMINGO / Paraguay 989 156-780252
MARTÍN MANZUR / Corrientes 4338 435-6751
MAZTER AUTOMAT. / San Lorenzo 2263 156-428303
SEGURIDAD OMEGA / San Martín 2801 0381-4233322
TECNOMUNDO / Reconquista 675 (T. Viejo) 461-7714

PREMOLDEADOS

ARTE & DISEÑO / Solano Vera 2700 (YB) 425-4880
CLEMENTE J. TURBAY / Diagonal Juan XXIII 433-0299
INSTELEC / Italia 2464 423-8795
ITECH / Frías Silva 36 - 1º piso, of. 8 433-0883
PREMOL S.R.L. / Av. del Río s/n (Las Talitas) 461-6904
PREMOLDEADOS PARANA / Güemes 1040 436-3999
TENSOLITE SRL / Ruta 9 km 1298 437-0710
TUCUMAN ALAMBRES / Av. Roca 3960 432-0035
VIGUETAS Y CERAMICOS / Roca y San Luis 424-7803

PRODUCTOS QUÍMICOS PARA LA CONSTRUCCIÓN

ADICEM / Av. Belgrano 1858 423-3402
CARLOS RUIZ & CIA. / J. B. Justo 960 421-8290
CORR. EL AMIGO / Av. Roca y A. Guzmán 439-4741
ESCULTOR / Timbó Viejo Km. 20 155-000599
FINTUC / La Plata 1352 436-1046
WEBER CONCREMAX / Juan B. Terán 249 400-6664

P.V.C.

BERCOVICH / 24 de Setiembre 746 421-8691
BERCOVICH / A. Lucero y C. Alvarez 432-1616
BERCOVICH / Asunción 237 433-0433
BERCOVICH / España 631 (Concep.) 03865-421943
CASTRO / Alberdi 454 424-2100
EL AMIGO / Ex ruta 9 km 1286 Bda. Rio Sali 426-7431
E.M.I. / Av.Roca 324 424-6524
E.M.I. / Av.Roca 3980 156-215273
E.M.I. / Sgto. Cabral 44-BRS 452-6135
GENTILE / Lavalle 2729 423-3131
PVC TUCUMAN / Av. Belgrano 1535 423-8198
PLASTICOS / Av. Roca 2263 433-1666

REDES DE GAS MEDICINALES

SEI gases medicinales / Florida 664 4240266

REFACCIONES

ARQ. BURGOS / 1er Pje. 792 (Junín 2050) 427-7928
BLANCO, MARTÍN / estudioblaszak@yahoo.com 422-2313

REFRACTARIOS

BERCOVICH / 24 de Setiembre 746 421-8691
BERCOVICH / A. Lucero y C. Alvarez 432-1616
BERCOVICH / Asunción 237 433-0433
BERCOVICH / España 631 (Concep.) 03865-421943
ALEM MATERIALES / Av. Alem 535 400-0060
EL AMIGO / Ex ruta 9 km 1286 Bda. Rio Sali 426-7431
E.M.I. / Av.Roca 324 424-6524
E.M.I. / Av.Roca 3980 156-215273
E.M.I. / Sgto. Cabral 44-BRS 452-6135
HIDROTECNICA DEL NOA / B. Aires 440 420-5881
LAJAS NOROESTE / Av. A. de la Vega 709 432-2466
PAULICH / Bolívar 1640 424-3772
TUCUMAN LAJAS / Av. Roca 3200 423-0800

REVESTIMIENTOS Y CIELORRASOS

BERCOVICH / 24 de Setiembre 746 421-9178
BERCOVICH / A.Lucero y C. Alvarez 432-1616
BERCOVICH / Asunción 237 433-0434
BLANGINO / CESCA / 12 de Oct. y Mendoza 421-2485
CASTRO / Alberdi 454 424-2100
CENTROPLAC / San Luis 20 420-1301
CORR. ACONQUIJA / San Lorenzo 1355 424-4258
CORRALON ALEM / Av. Alem 535 400-0060
DISTRIB.LAMADRID / Ej. del Norte 395 423-0634
EL AMIGO / Ex ruta 9 km 1286 Bda. Rio Sali 426-7431
E.M.I. / Av.Roca 324 424-6524
FABI-COR / Ayacucho 53 421-7288
IGGAM 156-781590
IMAGINARIA / J. Colombres 196 421-0057
JAVIER SOLANA / Lavalle 864 424-8199
MARMOLERIA MORALES / Paraguay 540 422-2645
MARMOLES CESCA HNOS. / Mendoza 1449 422-8793
MICROCEMENTO TUCUMÁN / Lamadrid 1043 154-656637
MORAN REVESTIMIENTOS / Av. Mitre 217 422-2692
NORRY / J. Thames 263 423-6739
PAULICH / Bolívar 1640 424-3772
PIRKA STONE / Av. Belgrano 1745 432-4180
ROSSO MATERIALES / Av. Alem 595 420-5000
TARQUINI / Pje. Pedro de Valdivia 3564 155-888774
TECNOPOR San Lorenzo 2041 432-2253
TUCUMAN LAJAS / Av. Roca 3200 423-0800
VELVET / Marcos Paz 2065 433-3179

REVOQUES (FÁBRICAS)

ESCULTOR / Timbó Viejo - Kilómetro 20 155-000599
FINTUC / La Plata 1352 436-1046
LABASTIDA JUAN / Córdoba 1161 431-0226
WEBER CONCREMAX / Juan B. Terán 250 400-6664

REVOQUES INDUSRIALIZADOS

AVILA PROYECTABLES / 3815-725613

REVOQUES PROYECTABLES

PALOMBI 381 154 481289

SANITARIOS (ARTEFACTOS - INSTALACIONES)

ALEM MATERIALES / Av. Alem 535 400-0060
ARTESAN S.R.L. / Av. Roca 139 424-7367
BERCOVICH / 24 de Setiembre 746 421-8691
BERCOVICH / A. Lucero y C. Alvarez 432-1616
BERCOVICH / Asunción 237 433-0433

BERCOVICH / España 631 (Concep.) 03865-421943
BERCOVICH / Ex ruta 9 km 1286 Bda. Rio Sali 426-7431
BORTOLOTTI / Av. Mitre 1602 433-1130
CASA ARREGLOS / Av. Siria 1.296 421-5595
CASA ROTELLA / Catamarca 217 421-1016
CASTRO / Alberdi 454 424-2100
CORRALONES DEL SUR / 9 de Julio y Matheu 429-0391
DETTA COLLI / Perú Sud 447 (Tafí Viejo) 461-7376
DI-MI SANITARIOS / Independencia 232 (BRS) 426-1169
DON BOSCO SANITARIOS / Asunción 302 433-0217
EL AMIGO / Ex ruta 9 km 1286 Bda. Rio Sali 426-7431
EL COLITA / M. Alfaro 1081 424-3509
EL FONTANERO / Av. Alem 73 424-6364
FIGUEREDO / Rojas Paz 356 435-6581
FERRETERIA INTEGRAL Av. Belgrano 2546 432-2516
GENTILE TUCUMAN / Lavalle 2729 423-3131
GOLDMAN SANITARIOS / J. B. Justo 1045 428-0939
GÜEMES / Güemes 250 (S. P. Colalao) (03862)481-009
GUIDOLI-BONO Y CIA. / Don Bosco 1850 433-0869
HOKA (de Felipe Carcara) / Italia 873 422-3126
INSTALAC. COMPLEMENT. / Junín 1028 422-4112
LA ESQUINA / Jujuy esq Av. Roca 420-3802
MEIKON / Av. Belgrano 1507 432-0294
MINAHK Instalaciones / Saavedra 1061 154-189066
MIOTTI GAS / Av. Belgrano 1890 433-1694
MULTINORT / Marcos Paz 1888 432-4056
NC SANITARIOS / Lamadrid 333 424-8739
PAULICH / Bolívar 1640 424-3772
PLASTICO'S / Av. Roca 2263 433-1666
POLLANO SANITARIOS / J. Colombres 370 421-8319
P.V.C. TUCUMAN (acces.) / Av. Belgrano 1535 423-7786
ROSSO MATERIALES / Av. Alem 595 420-5000
TORRES SANITARIOS / Ej. del Norte 2560 434-8801
TORRES SANITARIOS / F. de Aguirre 1855 427-5410
TORRES SANITARIOS / 8 y 25 (V. M. Moreno) 437-3780
ZERAMIKO / 24 de Setiembre 727 422-9046
ZERAMIKO / Sáenz Peña y Lavalle 424-2600

SEMÁFOROS

NOA INDUSTRIAL / Pje. Marconi 152 427-5383

SEGURIDAD INDUSTRIAL

ATENOR HNO. / Junín 486 422-1727
BORTOLOTTI / Av. Mitre 1602 433-1130
COMERCIAL COLON / Av. Colon 10 433-0646
E.M.I. / Av.Roca 324 424-6524
E.M.I. / Av.Roca 3980 156-215273
E.M.I. / Sgto. Cabral 44-BRS 452-6135
FERRING S.R.L. / Buenos Aires 843 424-9250
HUINCA RENANCO / 9 de Julio 880 424-5023
MATAFUEGOS NORTE II / Belgrano 1893 433-0834
MERKUSA / 12 de Octubre 845 423-7474
MITRE TOOLS / Suipacha 222 421-6666
PABLO PELLI Y ASOC. / Rivadavia 2724 427-6413
SEGUMAT / Bolívar 615 420-0456
SUPER BRICO / Córdoba 770 422-3289

TANQUES AUSTRALIANOS

BERCOVICH / 24 de Setiembre 746 421-8691
BERCOVICH / A. Lucero y C. Alvarez 432-1616
BERCOVICH / Asunción 237 433-0433
BERCOVICH / España 631 (Concep.) 03865-421943
BERCOVICH / Ex ruta 9 km 1286 Bda. Rio Sali 426-7431
ECHAPERO / Don Bosco 1678 423-0165
EL AMIGO / Ex ruta 9 km 1286 Bda. Rio Sali 426-7431
GENTILE TUCUMAN / Lavalle 2729 423-3131
RIO AZUL INGENIERIA SRL Lavalle 2974 423-3340
TENSOLITE SRL / Ruta 9 km 1298 437-0710

TANQUES PARA AGUA (FÁBRICAS)

DINO / Alvarez Condarco 322 428-2069
CAVILIT / Pje. Manuela Pedraza 675 429-0410
CONMIX / Lavalle 3228 433-2797
OBRAPLUS / Lavalle 3417 432-1635

TECHOS Y TINGLADOS

BONSIGNORI / Asunción 1575 156-813330
DOMINÉ, EDUARDO / Pje. Holmberg 2863 434-6960
DOMINÉ, MANUEL / Av. Mitre 1698 427-0855
FORMOSO, EDUARDO / Lavalle 2412 423-2823
MODELO / Pje. Ramón y Cajal 172 427-4755
RUBEN IBIRIS / Pje. Japón 2251 436-1523
ITECH / Frías Silva 36 - 1º piso, of. 8 433-0883
NORRY / J. Thames 263 423-6739
RIO AZUL INGENIERIA SRL Lavalle 2974 423-3340
SOLER / Asunción 844 433-0766

TEJAS (FÁBRICAS)

CERAMICA EL PARQUE / Lavalle 4299 432-0405
CERAM. MARCOS PAZ / Fco. Rossi 4ta c. (YB) 435-2089
LA CARTUJANA / Camino del Perú Km 3,5 434-0808
ROSSO MATERIALES / Av. Alem 595 420-5000

TELEFONÍA (EQUIPOS, INSTALACIONES)

CONTROL / 24 de Setiembre esq. Jujuy 422-9695
DISCAR / Córdoba 429 430-3434
INTER-FON / Maipú 458 430-0786
L.R. TELEFONIA / San Miguel 669 423-4080

MC COMUNIC. / Avellaneda 894 - 5º A 422-6738
POLOS / Mendoza 767 400-7518
RAMAL TELEFONIA / José Camilo Paz 3335 432-0420
SISTELCO TUC. S.R.L. / Buenos Aires 340 431-1151
SISTEMAS Y SERVICIOS / San Luis 684 420-1080
S.K. / Mendoza 1332 421-5560

TOLDOS

FABI-COR / Ayacucho 53 421-7288
LONERA CORDOBA / Muñecas 370 421-1940
OSCAR MAROZZI / Av. Roca 3473 432-0162
TOLDOS MARCELO / Av. Siria 1444 154-580419

TRANSPORTES

ANDREANI S.A. / Ecuador 239 422-2027
EXPRESO BISONTE / Congreso 140 (BRS) 426-0314
EXPRESO DIRECTO / Pje. M. Quintana 584 421-4044
EXPRESO SAN JOSE / Alfonsina Storni 97 427-3483
FRANCISCO CONCILIO / E. Castelar 1365 423-2798
GONZALEZ TORO / Pje.de Los Andes 648 423-3504
LA SEVILLANITA / Av. Perón s/n (Alderetes) 494-0214
LO BRUNO S.A. / Cnel. Zelaya 802 423-2812
MAKLAYR S.A. / Reconquista 376 (BRS) 426-1997
MELHEN S.R.L. / Belgrano 86 (BRS) 426-0895
NUEVO EXP. INTERNACIONAL / Cuba 1250 431-0577
TRANSPORTE MESSINA / Av. Roca 3500 424-2893

TRATAMIENTOS ANTICORROSIVOS

ADICEM / Av. Belgrano 1858 423-3402
ING. EN REVESTIMIENTOS / Santa Fe 3008 423-7900

TRATAMIENTOS ANTI HUMEDAD

PIRKA STONE / Av. Belgrano 1745 432-4180

VENTILACIÓN INDUSTRIAL

ALONSO Y CIA. / Lavalle 1315 424-5315
MERKUSA / 12 de Octubre 845 423-7474
MODELO / Pje. Ramón y Cajal 172 427-4755

VENTILADORES DE TECHOS

BRAUDE / Maipú 166 430-6075
CICOM / Av. Sáenz Peña 273 421-6851
LA CASA DEL VENTILADOR / Catamarca 237 422-4508
MOBILAR / Mendoza 463 430-5055

VIDEOPORTEROS

ALARTEC / San Lorenzo 516 421-6216
ALBIERO HNOS. SRL / Catamarca 479 430-5677
CONTROL / 24 de Setiembre y Jujuy 422-9695
DISCAR / Córdoba 429 430-3434
INTER-FON / Maipú 458 430-0786
INYSER / Lavalle 2665 432-3232
JACO / Santiago 799 431-0768
MAZTER AUTOMAT. / San Lorenzo 2263 156-428303
MEGA ELECTRICIDAD / Junín 212 430-0108
MEGA ELECTRICIDAD / 24 de Sep. 1350 424-2300
SEGURIDAD OMEGA / San Martín 2801 0381-4233322

VIDRIOS - ESPEJOS

ABRAHAM VIDRIOS / Salas y Valdés 273 (YB) 435-0618
ALEM VIDRIOS / Alem 368 452-5560
ALUGLASS / maipu 1167 471-1495
BERCOVICH / 24 de Setiembre 746 421-8691
BERCOVICH / A. Lucero y C. Alvarez 432-1616
BERCOVICH / Asunción 237 433-0433
BERCOVICH / España 631 (Concep.) 03865-421943
BERCOVICH / Ex ruta 9 km 1286 Bda. Rio Sali 426-7431
CAPPETTA VIDRIOS / Aconquija 2018 (YB) 425-4267
BERCOVICH / Ex ruta 9 km 1286 Bda. Rio Sali 426-7431
EL AMIGO / Ex ruta 9 km 1286 Bda. Rio Sali 426-7431
FABI-COR (polarizados) / Ayacucho 53 421-7288
GONELLA HNOS. / San Juan 1643 423-4013
J.A.MORAN VIDRIOS / Av. Colon 181 423-4528
LA CASA DE LOS ESPEJOS / Belgrano 1598 423-7205
LIBERTAD / Av. Siria 1660 427-4787
MAR / Catamarca 165 430-9581
MOLINA VIDRIOS / Rivadavia 1102 422-0111
MORAN REVESTIMIENTOS / Av. Mitre 217 422-2692
ORDOÑEZ / Av. Rivadavia 1615 - Alderetes, Tuc. 381-5446584
POLARIZADOS / Av. Belgrano 1820 427-3203
RAUL ARAGON / Santo Domingo 120 (YB) 435-1725
RODRIGUEZ VIDRIOS / Av. Belgrano 2375 433-1443
TORIELLI VIDRIOS / Av. Belgrano 2820 423-0682
TUCUMAN VIDRIOS SRL / Junin 369 431-1116
VIDRIAL / Av. Circumbalación Km. 1294 453-6806
VIDRIERIA DEL CENTRO / J. Colombres 369 430-0759
VIDRIERIA 25 DE MAYO / 25 de Mayo 1763 422-1348
VITRIU VIDRIOS / España 1234 / 40 433-0469

VIDRIOS GRABADOS Y VITRALES

BEJAR, ESTELA / Muñecas 798 5º D 156-096550
GARCÍA DE CASILLAS, MARTA / Italia 524 430-1056
MOYANO, INES / Buenos Aires 136 422-2134
NEGRITA PAZ / Av. Sáenz Peña 785 424-6413
SILVIA ARANZANA / Av. Perón 800 - MJ C17 435-5543

VISUALIZACIÓN (FOTOREALISMOS)

ARQUIGRAF / Pje. Bertrés 211 430-0761
AXIOMA 154 765975 - 154 421604
DIVISIÓN COPIADO / San Juan 611 497-5713

VIVEROS

EL CRISTO / Av. Aconquija 400 YB 435-5743
EL ORDIAL / Mendoza 3448 423-3747
EL PUESTO / Zavalia 50 - Yerba Buena 435-5711
LOS LAPACHOS / R. de Escalada 197 425-2709
POLANCO / Av. Independencia 1380 436-4406
VIVERO DEL JARDIN / Fco. de Aguirre 2005 427-5022
VIVERO HORCO MOLLE / Saavedra Lamas 581 (YB)
VIVERO ISA / Camino del Perú 602 435-4351
VIVERO LA JAPONESITA / Alf. Guzmán 418 435-2146
VIVEROS DEL NORTE / Av. Avellaneda 48 421-9925
VIVERO STA. ISABEL / Aconquija 1914 (YB) 156-447447

VIVIENDAS DE MADERA

VIVIENDAS TUCUMANAS / Lavalle 2661 423-3136

YESERÍA, FABRICAS

CIA. MINERA DEL NORTE / Marcos Paz 2085 423-4239
ESCULTOR / Timbó Viejo - Kilómetro 20 155-000599
NICOLAS NEME / Don Bosco 2044 423-5155

ZINGUERÍA

DOMINÉ, EDUARDO / Pje. Holmberg 2863 434-6960
MODELO / Pje. Ramón y Cajal 172 427-4755
SARAVIA INSTALAC. / J. Colombres 1736 427-4825

AyC GUÍA Santiago del Estero (Prefijo 0385)

ABERTURAS
ABERTURAS / Av. Belgrano (s) 4071 431-6290
ABBONDANDOLO / T. Edison 40 431-1633
EMI / Av. Libertad 2716 439-2845
EMPRECONS / San Lorenzo 3533 431-0214
SUDAMERICANA / Av. Independencia 1730 422-8388

ASCENSORES
SIMA / Viamonte 146 156 884 980

ADITIVOS
T & C DISTRIB. / Pedro L. Gallo 1844 439-6018

ACEROS
EMI / Av. Libertad 2716 439-2845
SUDAMERICANA / Av. Independencia 1730 422-8388

ADHESIVOS CEMENTICIOS
EMI / Av. Libertad 2716 439-2845
SUDAMERICANA / Av. Independencia 1730 422-8388

AIRE ACONDICIONADO
FRIO CONFORT / Av. Belgrano (n) 1688 434-4993

AISLANTE TÉRMICOS Y ACÚSTICOS
EMI / Av. Libertad 2716 439-2845
T & C DISTRIB. / Pedro León Gallo 1844 439-6018

ALAMBRES
EMI / Av. Libertad 2716 439-2845
SUDAMERICANA / Av. Independencia 1730 422-8388

ALARMAS
SEGURIDAD OMEGA / Pablo VI 379 154 838 826

ALUMBRADO PUBLICO
ELECTROCENTRO / Av. Moreno (s) 3127 421-5226

AMOBLAMIENTOS PARA BAÑOS
EMI / Av. Libertad 2716 439-2845
GEMA / Av. Belgrano (s) 1038 424-1642

AMOBLAMIENTOS PARA COCINA
ABBONDANDOLO / T. Edison 40 431-1633
K y V / Av. Alsina (o) 163 422-3334
SUPERMAT / Av. Belgrano (s) 858 450-4456

AMOBLAMIENTOS PARA EMPRESAS
ABBONDANDOLO / T. Edison 40 431-1633

ARENADOS
ALTA GAMA / Av. Independencia 1730 422-9779

ASFALTOS
T & C DISTRIB. / Pedro L. Gallo 1844 439-6018

AUTOMATIZACIÓN
ELECTROCENTRO / Av. Moreno (s) 3127 421-5226

BOMBAS DE AGUA
EMI / Av. Libertad 2716 439-2845
PAVAN & MOSCA / La Plata 116 421-0275

BORDES PARA PISCINAS
BLANGINO / Av. Moreno (s) 937 421-7398
MARIO CESCA / Parque Industrial 437-0042

CÁMARAS FRIGORÍFICAS
FRIO CONFORT / Av. Belgrano (n) 1688 434-4993

CAÑOS PLÁSTICOS
EMI / Av. Libertad 2716 439-2845
LA CASA DEL P.V.C. / Av. Colón (n) 22 422-2391
NORLIT / Parque Industrial 437-0109
SUDAMERICANA / Av. Independencia 1730 422-8388

CAÑOS DE HORMIGÓN
NORLIT / Parque Industrial 437-0109

CARPINTERÍA DE ALUMINIO
ABERTURAS / Av. Belgrano (s) 4071 431-6290
EMI / Av. Libertad 2716 439-2845
EMPRECONS / San Lorenzo 3533 431-0214

CARPINTERÍA DE MADERA
ABBONDANDOLO / T. Edison 40 431-1633
EMI / Av. Libertad 2716 439-2845
RÍO BERMEJO / Río Bermejo 69 422-2391
SPITALE HNOS / Peralta Luna (o) 580 431-0727

CARPINTERÍA METÁLICA
EMI / Av. Libertad 2716 439-2845
GALEANO / Julio A. Gerez 164 – L.B. 427-4833

CARTELERÍA – LETREROS
INTEGRAF / La Plata 333 424-0009

CEMENTO Y CAL (DISTRIBUIDORES)
NORLIT / Parque Industrial 437-0109
SUDAMERICANA / Av. Independencia 1730 422-8388

CERÁMICOS
EMI / Av. Libertad 2716 439-2845
EL AMIGO / Av. Belgrano (n) 956 450-4450
SUDAMERICANA / Av. Independencia 1730 422-8388
SUPERMAT / Av. Belgrano (s) 858 450-4456

CHAPAS
EL AMIGO / Av. Belgrano (n) 956 450-4450
EMI / Av. Libertad 2716 439-2845
SUDAMERICANA / Av. Independencia 1730 422-8388

CIELORRASOS
MARTIN TERAN / Av. Aguirre (S) 1866 422-0923

COLUMNAS PARA ALUMBRADO
ELECTROCENTRO / Av. Moreno (s) 3127 421-5226

CONSTRUCCIÓN EN SECO
CONST. & SERVICIOS / Av. Belgrano (s) 538 422-3870
EMI / Av. Libertad 2716 439-2845
MARTIN TERAN / Av. Aguirre (S) 1866 422-0923

COMPUTACION
NOAHARD / Mitre 172 422-8581
noahard@arnet.com.ar

CONSULTORÍA PROFESIONAL
FRIO CONFORT / Av. Belgrano (n) 1688 434-4993

CORTE Y PLEGADO DE CHAPAS
FRIO CONFORT / Av. Belgrano (n) 1688 434-4993

CORTINADOS
LAS MALVINAS / Buenos Aires 28 421-4796

CORTINAS
SOLARE / Av. Presidente Illia 109 422-9647

DECORACIÓN
GEMA / Av. Belgrano (s) 1038 424-1642

DISEÑO, ESTUDIOS
CISNEROS-DOMINGUEZ ARQS. / 25 DE Mayo 276 421-4107
DANIEL MESSAD / SEBASTIÁN MESSAD
Av. Abs. Rojas 790 422-5473

EMPRESAS CONSTRUCTORAS
ALTA GAMA / Av. Independencia 1730 422-9779
CONORVIAL / Av. Aguirre (s) 2221 439-3399
CONSTRUHAUS SRL / Unzaga (N) 38 421-1139
DA-RO / Av. Aguirre esq. Andes 434-1905
GONZNIC / Entre Ríos 588 422-4940
INGECON / Av. Colón (s) 1031 421-9001
LÍNEAS ELECTRICAS / Salta 78 421-5600
LO BRUNO ESTRUCT. / Parque Industrial 437-1992
MARTIN TERAN / Av. Aguirre (S) 1866 422-0923
NORLIT / Parque Industrial 437-0109
RÍO BERMEJO / Río Bermejo 69 422-2391
SALVADOR SCROSOPPI / Entre Ríos 540 422-2250
SEGUNDO BOLZON SRL / Garibaldi 1131 421-6131
URBANA CONST. / Av. Belgrano (s) 2282 421-8623

EMPRESAS DE PINTURA
CONST. & SERVICIOS / Av. Belgrano (s) 538 422-3870
SANTIAGO PINTURERÍAS / Av. Colón (S) 657 421-8080

ENMARCADOS
TODO VIDRIO / Av. Moreno (s) 176 421-8292

EQUIPAMIENTOS
GEMA / Av. Belgrano (s) 1038 424-1642

EQUIPOS PARA LA CONSTRUCCIÓN
EMI / Av. Libertad 2716 439-2845
NORLIT / Parque Industrial 437-0109

ESTRUCTURAS DE GRANDES LUCES
TINGLADOS DORREGO / A. del Valle 1870 – L.B. 427-8158

ESTRUCTURAS METÁLICAS (FÁBRICAS)
CONST. & SERVICIOS / Av. Belgrano (s) 538 422-3870
TINGLADOS DORREGO / A. del Valle 1870 – L.B. 427-8158

FERRETERÍAS – FERRETERÍA INDUSTRIAL
COMERCIAL COLÓN / Av. Colón (s) 1031 421-7267
EMI / Av. Libertad 2716 439-2845

FRIO CONFORT / Av. Belgrano (n) 1688 434-4993

GRÚAS
LO BRUNO ESTRUCT. / Parque Industrial 437-1992

GRUPOS ELECTRÓGENOS
ELECTROCENTRO /Av. Moreno (s) 3127 421-5226

HERRAJES
EMI / Av. Libertad 2716 439-2845

HERRAMIENTAS
EMI / Av. Libertad 2716 439-2845
PAVAN & MOSCA / La Plata 116 421-0275

HIERROS Y TUBOS ESTRUCTURALES
EMI / Av. Libertad 2716 439-2845
SUDAMERICANA / Av. Independencia 1730 422-8388

HOJALATERÍA
GALEANO / Julio A. Gerez 164 – L. B. 427-4833

HORMIGÓN ELABORADO
HORMITEC / Av. L. Lugones y Av. Circunvalación 428-1479
INGECON / Av. Colón (s) 1031 421-9001

ILUMINACIÓN
ELECTROCENTRO / Av. Moreno (s) 3127 421-5226
LÍNEAS ELÉCTRICAS / Salta 78 421-5600
PAVAN & MOSCA / La Plata 116 421-0275

INSTALACIONES ELÉCTRICAS
ALTA GAMA / Av. Independencia 1730 422-9779
ELECTROCENTRO / Av. Moreno (s) 3127 421-5226
JUAN CISNEROS / San Luis 1775 422-7497
LÍNEAS ELÉCTRICAS / Salta 78 421-5600

INSTALACIONES DE GAS
PÉREZ GAS / Fray Mariano Pérez 1646 431-3404

INSTALACIONES SANITARIAS
EMI / Av. Libertad 2716 439-2845
JOSÉ ENRIQUE ROGER / T. Edison 575 431-3568

LADRILLOS (CORTADA)
CERÁM. SANTIAGO /Av. Solís y Santa Fe 431-3134

LAMINADOS
ABERTURAS / Av. Belgrano (s) 4071 431-6290

LUSTRES Y LAQUEADOS
ABBONDANDOLO / T. Edison 40 431-1633

MADERAS
IMA / Parque Industrial 437-0086

MADERERA ARTÍSTICA
UNIVERSO CREATIVO / T. Edison 40 431-1633

MARMOLERÍAS
CESCA Hnos. / Av. Hipólito Yrigoyen 663 421-3263
CESCA Hnos. / Parque Industrial – L.B. 437-0040
marmoleriacescahnos@arnetbiz.com.ar
DA-RO / Av. Aguirre esq. Andes 434-1905
RIZOLO / Lugones 1478 421-6375
VICTORIO CESCA / Parque Industrial 437-0182

MATAFUEGOS
ROJO / Av. Moreno (s) 150 424-0030

MATERIALES DE CONSTRUCCIÓN
EL AMIGO / Av. Belgrano (n) 956 450-4450
EMI / Av. Libertad 2716 439-2845
NORLIT / Parque Industrial 437-0109
SUDAMERICANA / Av. Independencia 1730 422-8388

MATERIALES ELÉCTRICOS – ILUMINACIÓN
ELECTROCENTRO / Av. Moreno (s) 3127 421-5226
LÍNEAS ELÉCTRICAS / Salta 78 421-5600
PAVAN & MOSCA / La Plata 116 421-0275

MESADAS DE COCINA
DA-RO / Av. Aguirre esq. Andes 434-1905
RIZOLO / Lugones 1478 421-6375
VICTORIO CESCA / Parque Industrial 437-0182

MONTAJES ELÉCTRICOS
ELECTROCENTRO / Av. Moreno (s) 3127 421-5226

MOSAICOS (FÁBRICAS)
BLANGINO / Av. Moreno (s) 937 421-7398
MARIO CESCA / Parque Industrial 437-0042

MOTORES ELÉCTRICOS
PAVAN & MOSCA / La Plata 116 421-0275

MUEBLES DE MADERA (FÁBRICAS)
K y V / Av. Alsina (o) 163 422-3334

MUEBLES DE MADERA (RESTAURACIONES)
K y V / Av. Alsina (o) 163 422-3334

PERSIANAS DE ENROLLAR
ABERTURAS / Av. Belgrano (s) 4071 431-6290
EMI / Av. Libertad 2716 439-2845

PERFORACIONES
NORLIT / Parque Industrial 437-0109

PILETAS Y ARTÍCULOS
LA FLORESTA / Av. Belgrano (s) 2643 422-5810

PINTURERÍAS
COLORSHOP / Av. Belgrano esq. Mitre 421-8628
COLORSHOP / Av. Belgrano esq. Rivadavia 421-7317
COLORSHOP / Av. Besares esq. Alem – L.B. 427-6903
COLORSHOP / 25 de Mayo 220 Añatuya(03844) 421-990
EL PINTAO / Av. Rivadavia 1018 421-8866
EL PINTAO / Av. Yrigoyen y Av. Rivadavia 422-4627
EL PINTAO / Independencia y Pueyrredón 421-3508
EL PINTAQO / Av. Belgrano (s) y 9 de Julio 421-0077
EL PINTAO / Av. Aguirre y Av. Libertad 439-0123
EL PINTAO / Av. Belgrano (s) y Pje. Degano 431-9060
EL PINTAO / Aristóbulo del Valle y Bolivia – L.B. 427-1488
EL PINTAO / Fleming y Besares R.Hondo(03858) 423-322
JUNCAL / Pedro L. Gallo 663 422-8307
MÚKDISE / Sáenz Peña 619 421-3533
SANTIAGO PINTURERÍAS / Av. Colón (S) 657 421-8080

PISOS DE MADERAS
ABBONDANDOLO / T. Edison 40 431-1633

PLACARES
ABBONDANDOLO / T. Edison 40 431-1633
K y V / Av. Alsina (o) 163 422-3334
SPITALE HNOS. / Peralta Luna (o) 580 431-0727

POLICARBONATOS
EMI / Av. Libertad 2716 439-2845
TODO VIDRIO / Av. Moreno (s) 176 421-8292

PREMOLDEADOS
CESCA Hnos. / Av. Hipólito Yrigoyen 663 421-3263
CESCA Hnos. / Parque Industrial – L.B. 437-0040
marmoleriacescahnos@arnetbiz.com.ar
NORLIT / Parque Industrial – L.B. 437-0109

PRODUCTOS QUÍMICOS
T & C DISTRIB. / Pedro L. Gallo 1844 439-6018

P.V.C.
EMI / Av. Libertad 2716 439-2845
LA CASA DEL P.V.C. / Av. Colón (n) 22 422-2391
NORLIT / Parque Industrial 437-0109

REFRIGERACIÓN
FRIO CONFORT / Av. Belgrano (n) 1688 434-4993

RESTAURACIONES
ALTA GAMA / Av. Independencia 1730 422-9779

REVESTIMIENTOS DE MADERA
ABBONDANDOLO / T. Edison 40 431-1633

REVESTIMIENTOS Y CIELORRASOS
EMI / Av. Libertad 2716 439-2845
GEMA /Av. Belgrano (s) 1038 424-1642
RIZOLO MÁRMOLES / Lugones 1478 421-6375
SUDAMERICANA / Av. Independencia 1730 422-8388

SANITARIOS
EL AMIGO / Av. Belgrano (n) 956 450-4450
EMI / Av. Libertad 2716 439-2845
LA CASA DEL P.V.C. / Av. Colón (n) 22 422-2391
NORLIT / Parque Industrial 437-0109
SUDAMERICANA / Av. Independencia 1730 422-8388

SEGURIDAD INDUSTRIAL
MATAFUEGOS ROJO / Av. Moreno (s) 150 424-0030

SELLADORES
T & C DISTRIB. / Pedro L. Gallo 1844 439-6018

TANQUES PARA AGUA
EL AMIGO / Av. Belgrano (n) 956 450-4450
EMI / Av. Libertad 2716 439-2845
NORLIT / Parque Industrial 437-0109
SUDAMERICANA / Av. Independencia 1730 422-8388

TECHOS Y TINGLADOS
MARTIN TERAN / Av. Aguirre (S) 1866 422-0923
TINGLADOS DORREGO / A. del Valle 1870 - L.B. 427-8158

TEJAS
EL AMIGO / Av. Belgrano (n) 956 450-4450
EMI / Av. Libertad 2716 439-2845
SUDAMERICANA / Av. Independencia 1730 422-8388

TOLDOS
SOLARE / Av. Presidente Illia 109 422-9647

VENTILACIÓN INDUSTRIAL
PAVAN & MOSCA / La Plata 116 421-0275

VENTILADORES DE TECHO
ELECTROCENTRO / Av. Moreno (s) 3127 421-5226

VIDEOPORTEROS
ELECTROCENTRO / Av. Moreno (s) 3127 421-5226
PAVAN & MOSCA / La Plata 116 421-0275

VIDRIOS, ESPEJOS
ABERTURAS / Av. Belgrano (s) 4071 431-6290
TODO VIDRIO / Av. Moreno (s) 176 421-8292

VIVEROS
LA FLORESTA / Av. Belgrano (s) 2643 422-5810

AyC GUÍA DE PROVEEDORES JUJUY (Prefijo 0388)

ABERTURAS
ABERTURA ORTIZ/Av. San Martin 53 4270232
ABERTURAS 2000/ Av. Almirante Brow 651 4257653
COOP. SAN CAYETANO /Sta Fe s/n 03886-493112
CORR. ACONQUIJA/Independencia 546 4235977
CORR. EL AMIGO /Av.Alte.Brown

ACEROS
ACENOR SA /Pachi Gorriti 1197 4258344
HIERROS LA QUIACA/P. del Marqués 38 4254797
Serapio Soria 481
(03884)421599
JUJUY HIERROS/Av.Alte.Brown 2155 4258021

ACRILICOS
PINTURERIA EXODO/Av. El Exodo 640 4237180
Av. Facio 708 4243025
(San Pedro)Sarmiento 493 (03884)422113
(Ciudad Perico)Av. El Exodo 96 4916799
PINTURERIA DEL CENTRO/J. M. Gorriti 653 4237503
PINT. ROSA LARRIEU /P. Argentinas 626 4237451

AIRE ACONDICIONADO
ARCE REFRG Y SERVICIOS/Sen. Pérez 518 4222381
REFRIGERACION NORTE/Rep. de Siria217 4230546

AISLANTES TERMICOS Y ACUSTICOS
CORR. ACONQUIJA/Indepemdendicia 546 4235977
NAH-POR/Av. Alte.Brown 1045 4250920
SATURNINO DEL RIO/Av. 19 de abril 901 4231556
SUPERMAT/Av.Alte.Brown 1350 4254785
TECNO SHOP/San Martin 976-L1 4224633

ALAMBRES
ACENOR SA /Pachi Gorriti 1197 4258344
EL CRUCE /Av.Alte.Brown 230 4254558
HIERROS LA QUIACA/Puesto del Marqués 38 4254797
Serapio Soria 481
(03884)421599
JUJUY HIERROS/Alte.Brown 215 4258021
LA CASA DEL POSTE/P. Marshke y Gob. Tello 4256812

ALARMAS
ALARMAS DINELEC/Ramirez de Velazco 280 4233018
BOXER/Las Heras 690
4255310
BREGGIA/Belgrano 969-L 28 4236298
CONTROL/Ecuador 1176 4235746
DINELEC/Ramirez de Velazco 280 4233018
POWER/Campero 273 4225383
SEGURIDAD OMEGA / San Martín 2801 4000512

ALQUILER DE MAQUINAS Y HERRAMIENTAS
GOMEZ ROCO/Av. Alte. Brown 833 425448
FERRETERIA JUJYUY /Av.Alte.Brown 922 4250909
MAGNA CONSTRUCCIONES/Necochea 225 4233696
TRANSERVI/Av. 9 de Julio 630 425233

AMOBLAMIENTOS PARA BAÑOS
ABERTURAS ORTIZ/Av. San Martin 53 4270232
CUORE AMOBLAMIENTOS/Alvear 502 4230336
D.A.C./Senador Perez 563 4223728
EL MUNDO DEL CERAMICO/Av. Brown 629 4254599
JOHNSON AMOBLAMIENTOS/San Martin 53 4240967
JUJUY MATERIALES/Av.Alte.Brown 1197 4254707

AMOBLAMIENTO PARA COCINAS
ABERTURAS ORTIZ/Av. San Martin 53 4270232
CUORE AMOBLAMIENTOS/Alvear 502 4230336
D.A.C./Senador Perez 563 4223728
EL MUNDO DEL CERAMICO/Av. Brown 629 4254599
JOHNSON AMOBLAMIENTOS/San Martin 53 4240967
JUJUY MATERIALES/Av.Alte.Brown 1197 4254707

AMOBLAMIENTO PARA EMPRESAS
NOVA OFICINA/Senador Perez 564 4229111
ROSARIO MUEBLES/Necochea 250 4238570

ARENADOS
EL CRUCE /Av.Alte.Brown 230 4254558

BOMBAS PARA AGUA
GOMEZ ROCO/Av. Alte. Brown 833 425448
ELECTRO MAT/Alvear 952 4232476

BULONERIA
ANUN HERMANOS/Av.Alte.Brown944 4252403
LA CASA DE LOS BULONES/ Av. Exodo512 4227431

CALES Y CEMENTOS
LOS TILIANES ICFYF SA/Ruta Nac 91187 4906070

CAMARAS FRIGORIFICAS
REFRIGERACION NORTE//Rep de Siria217 4230546

CANTERAS-ARIDOS
CORRALON EL CRUCE/Av.Alte.Brown

CARPINTERIA DE ALUMINIO
CORRALON CHACO/Alem Esq. Siria 4254558
SATURNINO DEL RIO/Av. 19 de abril 901 4231556

CARPINTERIA DE MADERA
CARPINTERIA ARAMAYO/Caseros 5 4230550
CARPINTERIA ORTIZ/San Juan 196 (R. Blanco) 4277232

CORRALON ACONQUIJA/Independencia 546 4235977
CORRALON CHACO/Alem Esq. Siria 4254558
CORRIENTE CLASISTA Y COMB. R. de Siria 595 4228612
FABER CARPINTERIA/R. de Escalada 140 4241615
TALLER DOS/Las Alpacas 180 4262580

CARPINTERIA METALICA
CORRALON CHACO/Alem Esq. Siria 4254558
SATURNINO DEL RIO/Av. 19 de abril 901 4231556
CONST. METALICAS ZURITA / Malvinas 59 4253443

CARPINTERIA DE PVC
CORRALON EL AMIGO/Alte. Brown 2626 4252561
JUJUY MATERIALES/Av.Alte.Brown 1197 4254707

CARTELERIA Y LETREROS
GRAFF IMAGEN COMERCIAL/R. de Velazco 673 4234029
TECNIGRAFICA/Pje. Yupanqui 1658 4255393

CERAMICOS
CERAMICA LA VIÑA/Ruta Provincial N°56 4261109
LA INDUSTRIAL/Humahuaca 645 4226322

CERRAJERIAS
ALVEAR/Alvear 926 4244649
MIGUELITO/San Martin 677 4241128
VEGA/Salta 682 4232781

CHAPAS
CORRALON EL AMIGO /Av.Alte.Brown
ACENOR SA /Pachi Gorriti 1197 4258344
EL CRUCE /Av.Alte.Brown 230 4254558
JUJUY HIERROS/Av.Alte.Brown 2155 4258021
HIERROS LA QUIACA/Puesto del Marqués 38 4254797
Serapio Soria 481
(03884)421599

CIELORRASOS
CIELORRASO NAH-POR/Av. Alte. Brown 1045 4250920
CORRALON ACONQUIJA/Independencia 546 4235977
CORRALON CHACO/Alem Esq. Siria 4254558
CORRALON EL GURI/Ruta 9 Km 5,1 4281531
CORRALON EL MERCADO/AV. Alte Brown 198 4253011
DENIS MADERAS/Burela 20 4258189
PINT. ROSA LARRIEU/Pat. Argentinas 626 4237651

CONSTRUCCION EN SECO
CORRALON ACONQUIJA/Independencia 546 4235977
NAH-POR/Av. Alte.Brown 1045 4250920
TECNOMAT/Leandro N. Alem 638 4242820
TECNO SHOP/San Martin 976-L1 4224633

CONTENEDORES
ALQUI-MAC/S. Alvarado 20 4252386
EL HORNERO/Las Heras 634 4250352

COPIAS DE PLANOS
COP-GRAFF/Patricias Argentinas 482 4230311
TECNIGRAFICA/Pje. Yupanqui 1658 4255393

DECORACION
DAC DISEÑO/Senador Perz 567 4223728
FATI DECORACIONES/San Martin 615 4231821
LILIA MORA DECORACIONES/Gral Paz 329 4232192

EMPRESAS CONSTRUCTORAS
BELLOMO CONTRUCCIONES/M Belgrano 168 4252716
CONEXOS OBRAS Y SERV. /Alferes Valko 165 4280381
EBSA CONSTRUCCIONES/R. de Velazco 397 4233799
EMILIA SRL/Av 19 de Abril 661 4236742
EMP. RIO GRANDE/Necochea 225 4°P B 4232400
GRESPO CONT CIVILES/Guemes 787 4232362
INGENIERIA Y SERVICIOS SRL/Orias 56 4251877
JUJUY CONST. /Av. 19 de Abril 1087 4226065
OBRAS Y SERVICIOS SRL/Argañaras149 4228662
PAREDES CONST. /Necochea 250 2°P A 430486
PIRCA SRL/Los Tipales1000 4262209
VIMAT SRL/Providencia 249 4263600
ZARIF ING. /Necochea 225 1°piso Of 101-102 4223132

EQUIPOS PARA LA CONTSRUCCION
FERRETERIA GAY/Av. Alte. Brown 922 4250909
GOMEZ ROCO/Av. Alte. Brown 833 425448

ESTUDIO DE SUELO
INGENIERIA Y SERVICIOS SRL/Orias 56 4251877
ING. M. AGOSTINI / P. Marshke y Gdor. Tello 4256812

FERRETERIAS-FERRETERIA INDUSTRIAL
BULONERIA CORBACHE/Av. Alte.Brown 1445
BULONERIA NORTE/Campero 168 4230606
CARMOTO/Av. Alte. Brown 914 4254244
CORRALON ACONQUIJA/Independencia 546 4235977
ELECTRO MAT/Alvear 952 4232476
FERRETERIA JUJUY/Av. Alte. Brown 922 4250909
FERRETERIA URQUIZA/Av. Urquiza 562 4225374
FEYCO FERRETERIA JUJUY/Av. Brown1876 4357020
GAY FERRETERIA/Av. Alte. Brown 922 4250909
GOMEZ ROCO/Av. Alte. Brown 833/ 425448
JARDIN Y MASCOTAS/Carrillo Esq. Libertad 4243810
HERRAJES Y FERR. ASSEF/Av. Alte. Brown 769 4250259

FUNDICION
HIERROS LA QUIACA/Puesto del Marques 38 4254797
JUJUY HIERROS/Av.Alte.Brown 2155 4258021
SATURNINO DEL RIO/Av. 19 de abril 901 4231556

GAS-CALDERAS CALEFACCION
TITO TEJERINA/Rio Bermejo 1340 4914927
GASMARKET/Av.Alte.Brown 662 4258510
GASARI RESPUESTOS/Lavalle 11 4242910

GRUAS
MAGNA CONSTRUCCIONES/Necochea 225 4233696

GRUPOS ELECTROGENOS
GOMEZ ROCO/Av. Alte. Brown 833 425448
ELECTRO MAT/Alvear 952 4232476

HERRAJES
ASSEF MARCELO/Lavalle 32 4243311
FERRETERIA URQUIZA/Av. Urquiza 562 4225374

HIERROS Y TUBOS ESTRUCTURALES
ACENOR SA /Pachi Gorriti 1197 4258344
CORRALON EL AMIGO/Alte. Brown 2626 4252561
CORRALON EL CRUCE/Av.Alte.Brown 230 4254558
EL CADILLAL/Parroco Marshke 1824 4258384
HIERROS LA QUIACA/Puesto del Marquez 38 4254797
JUJUY HIERROS//Av.Alte.Brown 2448 4258021
SATURNINO DEL RIO/Av. 19 de abril 901 4231556
SUPER MAT/Av.Alte.Brown 1350 4254785

HORMIGON ELABORADO
HOMIGONERA JUJUY/Av.Alte.Brown 7 4253100

ILUMINACION
AÑOS LUZ / Urdininea 172 4227777
ELECTRO MAT/Alvear 952 4232476

INMOBILIARIAS
ARIES IMNOBILIARIA/Independencia 1015 4237060
BIENES SRL/Belgrano 1387 4228755
EXCONORT/Necochea 456 4231842
INMOBILIARIA ENRIQUE ROCA/Guemes 964 4232126
JUAN C AGOSTINI/Jose de la Iglesia 1390 4221827
INMOBILIARIA LOPEZ/Otero 387 4229418
LAVALLE SA/Salta879 4241879
LOTEO EL ARENAL/San Martin 893 4242643
SUAREZ FASCIO /Senador Perez 131 4234735

INSTALACIONES COMERCIALES
MyA/Gorriti 413 4225661
EQUI-PAR/San Martin 687 4232287
SIMON/Balcarce 440 4229245

INSTALACIONES ELECTRICAS
ELECTRO MAT/Alvear 952 4232476

INSTALACIONES SANITARIAS
JUJUY MATERIALES/Av.Alte.Brown 1197 4254707

LAJAS
LAS PIRCAS /Av. Alte. Brown 650 156827635

MADERAS
CORRALON ACONQUIJA/Independencia 546 4235977
DENIS MADERAS/Burela 20 4258189
EL MUNDO DE LAS PLACAS/Iriarte 269 4231477
EL TREBOL/Corrientes 2842 4255406
FH MADERAS/Av. El Exodo 423 4222478
JUJUY PLACAS/Av. El Exodo480 4228890
MADERERA MORAS/Av. Fureza Aerea 78 154 128930
RIO SECO/J.B. Alberdi 29 03884-422927

MARMOLERIAS
BONUTTO/Los Andes 139 4252537
LA ESPERANZA/San Martin 271 4229480
SYMAR MARMOLERIA/Las Heras 1084 4257677
JUJUY MATRMOLES/Av alte. Brown 1015 4254965

MATAFUEGOS
JUJUY MATAFUEGOS/Av. J de la Iglesia1192 4227029
LA CASA DEL MATAFUEGO/Alem 699 4244787

MATERIALES DE CONSTRUCCION
El mundo del polmero/Av. Alte. Brown 629 4254599
PRONTO CONCRET / Alm. Brown y Burela
EL SOL /Av. Alte. Brown 2245 4252000
SUPER MAT S.A./Av. Alte. Brown 1350 4254785
JUJUY MATERIALES/Av.Alte.Brown 1197 4254707
EL CRUCE /Av.Alte.Brown 230 4254558
CORRALON ACONQUIJA/Independencia 546 4235977
LA VIÑA MATERIALES/Av. Mosconi 4261186
SAN RAFAEL MATERIALES/Zurita 36 4250729
CORRALON EL AMIGO/Alte. Brown 2626 4252561
CORRALON EL GURI/Ruta 9 Km 5,1 4281531
C&C MATERIALES/Senador Perez 380 4235096
CORRALON CHACO/Alem Esq. Siria 4254558
EL CAÑADON/Alte Brown 2310 4254500
EL CADILLAL/Parroco Marshke 1824 4258384
CORRALON BERNARDO/Alte Brown 531 4226033

MESADAS DE COCINA
DA-RO / Av. Aguirre esq. Andes 434-1905
RIZOLO / Lugones 1478 421-6375

PINTURERIAS
PINTURERÍAS MARTÍN/Salta 1079 4243835
PINTURERIA EXODO/Av. El Exodo 640 4237180
Av. Facio 708 4243025
(San Pedro)Sarmiento 493 (03884) 422113
(Ciudad Perico)Av. El Exodo 96 4916799
PINTURERIA DEL CENTRO/J. M. Gorriti 653 4237503
PINT ROSA LARRIEU /P. Argentinas 626 4237451
JUJUY MATERIALES/Av.Alte.Brown 1197 4254707
PINTURERIA CARRIZO/Salta 711 4231329
LA NUEVA PINT. CHECA/J.M. Gorriti 550 4221037
PINT. Y FERRETERIA DIP/Alte. Brown 1398 4255158

PISO DE MADERAS
DENIS MADERAS/Burela 20 4258189

PLOTEO DE PLANOS
SERVICIO DE PLOTEO/ P. Argentinas 482 L13 4230311
PORTONES AUTOMATICOS
JUJUY PLACAS /Exodo 480 4228890
SAVIO NESTOR/Alvear 870 4221090

PREMOLDEADOS
LENARDUZZI ARQ Y CONST./Pachi Gorriti 986 4251603

PRODUCTOS QUIMICOS
ELECTROQUIMICA EL CARMEN/R. Prov.1Km7,5 4257410
IGR/Salt 679 4237108

SANITARIOS
EL MUNDO DEL PLOMERO/Av. Brown 629 4254599
EL TENO SANITARIOS/Av. Alte. Brown 1793 4250984
SUPER MAT S.A./Av. Alte. Brown 1350 4254785
JUJUY MATERIALES/Av.Alte.Brown 1197 4254707
LA VIÑA MATERIALES/Av. Mosconi 4261186
SAN RAFAEL MATERIALES/Zurita 36 4250729
CORRALON EL AMIGO/Alte. Brown 2626 4252561
CORRALON EL GURI/Ruta 9 Km 5,1 4281531
C&C MATERIALES/Senador Perez 380 4235096
EL CAÑADON/Alte Brown 2310 4254500
CORRALON BERNARDO/Alte Brown 531 4226033
SANITARIOS AVENIDA/Av. Alte. Brown 1499 4253763
SAITARIOS DIP/Av. Alte. Brown 1462 4252572
SANITARIOS ORBU SRL /L. N. Alem 774 4222241

SEGURIDAD
DERGAM SRL/J M GORRITI 436
4240569
GES MAC/Pje Dinamarca 1097 4233533
GOMEZ ROCO/Av. Alte. Brown 833 425448
YAVI GOMA/Campero 461 4222508

TELEFONIA
ELECTRO MAT/Alvear 952 4232476
MIRCO DE VOZ DATO SRL/Necochea 250 4225985
TECNICAS TELEFONICAS/Guemes 934 4233122

TRATMIENTOS ANTICORROSIVOS
JUJUY MATERIALES/Av.Alte.Brown 1197 4254707

VIDRIOS
BALNCO VIDRIOS/Balcarce585 4222690
BURGOS VIDRIOS/E Zegada 1226 4225592
COOVIPAL VIDRIOS/Pueyrredon 725 4243502
CRISTALES JUJUY/Barcena 12 esq. Av. Brown 4254251
FER VIDRIOS/Av Alte Brown 1797 4250887
SAN SALVADOR VIDRIOS/Rep. deSiria 446 4237141
VIDRIERIA SORAIDE/Alte Brown 1039 4256073

VIVEROS
GARDEN VIVERO/España esq. Belgrano 4229005
REINA MORA/Reina Mora 400 los Perales 4262912

YESERIA
TECNO PINT/El Poleo 91 (Bajo la Viña) 4261476
LÍNEAS ELÉCTRICAS / Salta 78 421-5600
PAVAN & MOSCA / La Plata 116 421-0275

Edificio de viviendas
en Barrio Norte
con jardín vertical al frente

FICHA TÉCNICA

OBRA: Edificio en altura.
UBICACIÓN: Calle Marcos Paz 755, Tucumán
SUPERFICIE TERRENO: 460 m2
SUPERFICIE CUBIERTA DE PROYECTO: 4600 m2
CONSTRUCCIÓN: 2013 – 2017
PROYECTO Y DIRECCIÓN TÉCNICA: Arq. Máximo Coletti.
COLABORACIÓN: Arq Lía González Navarro, Arq David Galván
EMPRESA CONSTRUCTORA: Arq. Máximo Coletti & Asoc. S.R.L.
JARDÍN VERTICAL: Parques Argentinos
CALCULO ESTRUCTURAL: RB & Asociados

MEMORIA DESCRIPTIVA

El edificio se emplaza en el corazón de Barrio Norte, con una ubicación de privilegio cerca de las actividades de la Plaza Urquiza y del Teatro San Martín, y a su vez en una zona que se mantiene como residencial. Cuenta con 2 subsuelos para estacionamientos, planta baja con un local comercial, 11 pisos destinados a viviendas y una terraza con quincho, pileta, asadores y espacios de estar al aire libre.
Los departamentos son de 1, 2, 3 y 4 dormitorios de muy buena resolución constructiva y terminaciones. Se procura en cada

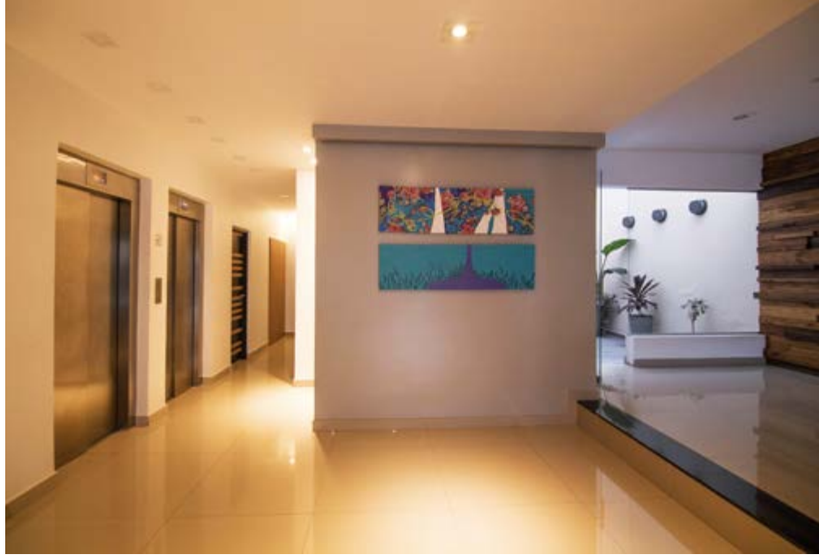

una de las unidades lograr ambientes amplios con buena ventilación e iluminación, priorizando el confort de sus futuros habitantes. Se encuentran equipados con muebles de cocina Reno, carpinterías interiores lustradas, carpinterías exteriores de aluminio con doble vidriado hermético, y pisos de parquet o porcellanato según requerimiento de los propietarios.

JARDÍN VERTICAL

El proyecto muestra un diseño innovador materializado en la fachada con su singular jardín vertical, actualmente el más alto del país.

El desarrollo de las plantas es totalmente controlado. Esto es posible porque se determinaron con precisión los nutrientes suministrados a las mismas.
La plantas crecen sin ningún tipo de suelo, como hacen las epífitas, orquídeas, helechos y bromelias, también llamadas plantas aéreas que usan de soporte a otras especies como el musgo en lugar de enraizar al suelo.

Selección de especies

Las plantas son seleccionadas principalmente por factores como temperatura del lugar y la orientación de la pared, se ubican según la incidencia de la luz, humedad o exposición al viento

Mantenimiento

El sistema requiere poco mantenimiento, una vez enraizado se lleva el suministro de nutrientes al mínimo, retrasando las primeras podas hasta en 2 años. Pero requiere una revisión periódica de las instalaciones para controlar la humedad dependiendo de las estaciones, etc.
La computadora incorporada al sistema de riego permite el control vía internet, pudiendo chequear en tiempo real factores como incidencia UV, humedad, niveles de nutrien-

tes, precipitaciones, fallas, etc. Eso permite hacer ajustes de manera remota.
Este sublime ecosistema natural en las alturas genera beneficios no solo para los usuarios de las viviendas sino que ofrece aportes sociales a la comunidad en general:
Genera oxígeno para que vivan 102 seres humanos por año
Filtra alrededor de 20 kilos de metales pesados
Filtra alrededor de 70 toneladas de gases al año
Filtra alrededor de 160 kilos de polvo en suspensión
Funciona como aislante térmico y acústico
Aporta estética visual y arte natural.

Fotos: Gabriel Lemme

Gabriel Lemme
Fotografías de Arquitectura
Cel: 3815586922
www.facebook.com/gabriel.lemme
Gabriellemme18@gmail.com

ATENOR
EMBOLSAR
EMBALAR
CUBRIR
PALETIZAR
ATAR
SEGURIDAD INDUSTRIAL
Insumos para el Agro, la Industria y la Construcción
Junín 484 - S. M. de Tucumán - Tel/Fax (0381) 422-1727 / 4476 / 0937
Email: ventas@atenor.com.ar - ventasgob@atenor.com.ar
Av. Gobernador del Campo 620 - Tel/Fax (0381) 4287990/7991

II Simposio

“La luz en el Museo y el cuidado del Patrimonio”

Durante los días 15, 16 y 17 de agosto de 2018 se llevará a cabo en el Departamento de Luminotecnia, Luz y Visión de la Universidad Nacional de Tucumán y con auspicio del CONICET el II Simposio “La Luz en el museo y el cuidado del Patrimonio”. Este evento, de carácter nacional, busca reeditar aquel espacio que se generara por primera vez en 2015 para compartir el compromiso con la preservación de la memoria colectiva y el patrimonio cultural de todos los actores que, desde las diferentes disciplinas (luminotecnia, arquitectura, historia, biología, tecnología) custodian, interpretan, acrecientan y comparten el relato contenido en nuestros museos. Aquella oportunidad contó con una nutrida y variada concurrencia, la participación de destacados panelistas y conferencistas, generando un ámbito de reflexión y debate sobre las realidades de la exhibición de objetos de valor patrimonial y su necesaria preservación para el disfrute de futuras generaciones.

Esta segunda edición propone tres líneas temáticas: Preservación del patrimonio del museo, Arquitectura y funcionalidad de los espacios de exhibición y Comunicación y gestión en el museo. A través de conferencias plenarias y de mesas paneles, el simposio contará con disertantes de España, Estados Unidos y México, además de argentinos de reconocida trayectoria.

El evento convoca a científicos, profesionales, estudiantes y empresarios vinculados a la gestión, investigación y enseñanza de la problemática de los museos en sus distintas formas y realidades.

La invitación a interesados en participar con ponencias o pósters es mediante el envío de resúmenes hasta el día 4 de mayo para su evaluación.

Toda la información concerniente al formato de los resúmenes, ejes temáticos, cronograma, disertantes invitados entre otros tópicos de interés podrá descargarse de la página oficial del simposio.

Link página oficial:
https://laluzenelmuseo.wixsite.com/simposio2018
Link página facebook:
https://www.facebook.com/LaluzenelmuseoTucuman/

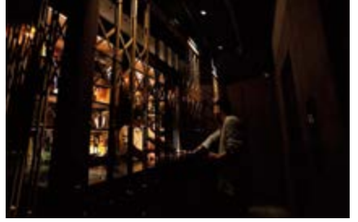

Dormir entre libros

Book And Bed es un "alojamiento librería". Allí, los amantes de la lectura, encuentran un entorno perfecto para una buena noche de sueño. No hay colchones cómodos, almohadas mullidas ni edredones cálidos y ligeros. Lo que ofrece, en cambio, es una vivencia diferente mientras se lee un buen libro.

Esta experiencia, que casi todos hemos compartido alguna vez, es la que nos lleva al feliz instante de dejarnos ganar por el sueño. Imaginemos: ya son las 2 de la madrugada, pero estamos atrapados por un texto, deseamos un rato más... y seguimos leyendo mientras nos pesan los párpados hasta que, sin darnos cuenta, nos hemos quedado dormidos.

El Book and Bed, en Tokyo, está ubicado a pocas cuadras de la estación JR de Ikebukuro. Ofrece alojamiento con wi-fi gratis inspirado en una librería y dispone de más de 1.700 obras de lectura en diferentes idiomas.

Las habitaciones incluyen literas pequeñas con enchufe y lámpara de lectura individuales, así como cortina que garantiza la privacidad. El baño compartido está disponible las 24 horas.

En la zona de vestíbulo compartido hay una gran colección de libros a disposición de los huéspedes. Asimismo, se ofrece una máquina expendedora de bebidas.

A menos de un minuto a pie del Book and Bed Tokyo Ikebukuro, se puede encontrar una cafetería, una tienda y una farmacia.

Este alojamiento también tiene excelente puntaje por la ubicación en Tokio. Los huéspedes están más satisfechos en comparación con otras propiedades en la zona.

A las parejas les gusta la ubicación. Le pusieron un puntaje de 8,5 para un viaje de a dos.

También tiene muy buen puntaje por la relación precio-calidad.

Book And Bed Tokyo Ikebukuro recibe usuarios de Booking.com desde el 28 de octubre de 2015.

Proyecto para ampliar la cárcel

El Gobierno provincial planea ampliar el penal de Villa Urquiza para trasladar allí los presos que están en las comisarías.
En los últimos años, desde la Justicia y desde distintos organismos civiles, se viene denunciando que las comisarías de Tucumán están colapsadas. En general, alojan mucha mayor cantidad de detenidos que lo que permite su capacidad. Además, las condiciones edilicias son muy malas.

Detonante

Hace unos días se conoció una foto en la que puede verse a los presos de la comisaría 11a hacinados. Allí, el domingo 26 de febrero hubo un motín para protestar por las malas condiciones de alojamiento.

Proyecto

Como consecuencia de esa crisis, la Provincia anunció que va a encarar la construcción de cinco nuevos módulos en el penal de Villa Urquiza. Tendrán capacidad para 90 celdas individuales. El objetivo es terminar la obra en unos seis meses, y que sean los mismos presos los que trabajen en las construcciones de los pabellones.
Cada módulo tendrá 40 metros por 40, las celdas 5,4 metros cuadrados y contarán con 20 alojamientos con baños para visitas.
La crisis penitenciaria no es nueva. Hace dos años la Corte Suprema de Justicia dictó un habeas corpus porque había 700 presos en comisarías. Hoy hay 770.
La Corte convocará a una audiencia a las autoridades para resolver la crisis penitenciaria.
Las imágenes que acompañan este artículo muestran cómo quedará la cárcel luego de la ampliación que se hará para alojar a los detenidos en comisarías.

Fuente: La Gaceta

Tejas solares

para que cada casa sea una central eléctrica autosustentable

La sostenibilidad es uno de los principales reclamos de esta nueva sociedad, no solo con el medio ambiente sino que este término que se ha colado dentro del lenguaje inmobiliario y está en pleno auge.
Crece la demanda de energías renovables y sobre todo es el consumidor quien prefiere colocar en su casa elementos que se las proporcionen. Los más conocidos son las placas solares, pero los avances en este campo nos dan muchas nuevas alternativas.

Cada vez hay más demanda y más legislación, pero no es suficiente. La innovación va mucho más rápido y a veces es insólito descubrir cómo desde organismos públicos no facilitan el acceso a ellos.
De entre todos estos avances, destacaremos el de las tejas solares. Es sencillo: un techo lleno, o parcialmente cubierto de estas tejas, satisface las necesidades energéticas de una familia.
Las tejas solares fotovoltaicas y térmicas son una solución y alternativa a los paneles solares tradicionales para aprovechar las ventajas de energías libres y sostenibles.

Alternativas a las placas solares

Hay muchas variedades pero, en esencia, es un sistema que mejora la estética de las convencionales placas solares y que por suerte se está extendiendo. Permiten obtener energía renovable sin afectar la estética del edificio, gracias a su parecido con las tejas convencionales, y lo más importante: además de cubrir el techo de la casa, producen electricidad pudiendo ser aprovechada para generar calor.
La inversión inicial es alta, pero en muy pocos años, está más que compensada debido al ahorro en electricidad.

Modelos de tejas solares

Si bien las imágenes muestran tejas solares de la empresa italiana Plexiglas, ésta no es la única compañía que ha mejorado las conocidas placas solares. Diversas empresas estadounidenses y europeas han desarrollado modelos que pueden ser instalados en cualquier tejado.

Tejas solares de diseño

Este es el caso de otra empresa italiana llamada Area Industrie Ceramiche. El modelo se llama "tegolasolare", y su teja roja está fabricada con cuatro células solares y se puede instalar de manera convencional, conectándole los paneles solares para crear un campo fotovoltaico.
Para hacerse una idea: un área de 40 m2 cubierta con estas tejas tiene una capacidad de generar 3 KWh de energía.

Tejas solares transparentes

Otro modelo novedoso lo presenta la compañía sueca SolTech Energy que se dedica a la obtención de energía solar. Esta compañía de largo recorrido obtuvo el premio al "Mejor Nuevo Material 2010" por su sistema único de calefacción con tejas hechas de cristal transparente. Estas novedosas tejas dan un aspecto moderno al techo debido a que son "vidriadas".
Pero no solo es estética, estas tejas están fabricadas con vidrio común y pesan lo mismo que las tejas de barro. Lo que las hace especiales es que no calientan el agua, como habitualmente estamos acostumbrados, sino el aire limpio. Se instalan sobre un lienzo negro, donde se dejan los espacios para el aire. El color negro atrae el calor y por lo tanto el aire que circula por debajo. Este aire luego se utiliza para calentar agua o directamente una habitación.
El sistema de tejas vidriadas genera

alrededor de 350 kWh de calor por metro cuadrado, dependiendo del clima.

Tejas de energía solar fotovoltaica y térmica

La conocida empresa líder en energía solar Solarcentury, posee el prestigioso galardón Rushlight Award for Solar Power por sus tejas solares. Para ello consiguió crear un sistema que combina energía solar fotovoltaica y térmica en una sola teja. Su teja C21t facilita la producción de energía solar térmica gracias a su rápida y sencilla instalación, así como a su adaptación con cualquier tipo de teja.

Los techos solares de Tesla

El techo solar de Tesla promete ser más barato que uno normal, tiene garantía de por vida y además, genera electricidad. Estos techos solares de la marca Tesla se están popularizando en muchos hogares de California. Los detalles de esta propuesta la lanzó CleanTechnica y también pueden encontrarse en la web.

Ya ha conseguido, incluso, que Tesla logre que una isla entera del Pacífico funcione 100% con energía solar. Ta'u, situada en la Samoa americana, ha logrado desconectarse de la red eléctrica convencional y ser independiente energéticamente gracias a la energía solar recogida con paneles y almacenada en baterías.
Solar Roof está diseñado para integrarse en el diseño de las casas. Pero su ventaja no se encuentra en la teja en sí, sino en la integración con la batería Powerwall de Tesla. La energía que se recoge durante el día se almacena y está disponible en todo momento, lo que permite convertir el hogar en su propia red de suministro. Las tejas solares de vidrio templado son tan duraderas que están garantizadas durante toda la vida útil de una casa.
Este producto tan innovador tiene una gran ventaja respecto a los paneles solares tradicionales: el nuevo techo solar contiene un sistema integrado que aúna y elimina la necesidad de paneles solares independientes. Además, mejora en cuanto a estética ya que las células fotovoltaicas se encajan en la cubierta produciendo un elegante acabado.
Según advierte Alejandro Nieto, en Xataka, hay que tener cuidado porque es una medida ecológica pero no económica. En España, por ejemplo, hay muchas horas de luz, pero también pocas subvenciones para hacer frente a estos gastos. Para viviendas nuevas puede ser interesante, ya que hay que colocar un tejado, pero no para viviendas en las que haya que sustituir un tejado por otro.

Conclusión

La idea es sumarse a la sostenibilidad, ya que hay alternativas para todos los gustos. Estas tejas solares, junto a otros recursos para obtener energía renovable pueden hacer autosustentables nuestros hogares. Ahora solo queda que los políticos entiendan que ellas son parte del futuro del planeta, y nos ayuden a instarlas en cada hogar.

Valeria Hiraldo
(Violista y estudiante de Ingeniería Superior en Telecomunicaciones. Especializada en Redes Sociales)

Molina Vidrios S.A.
40 AÑOS
1975-2015
Distribución directa de fábrica de Vidrios y Aluminios | Fábrica de templados y DVH
DIVISIÓN VIDRIOS
DIVISIÓN ALUMINIO
Distribuidor Oficial de: VASA, FlamiA, OK, TANIT
Rivadavia esq Italia | Tel: 0381-4220111
E-mail: molinavidrios@molinavidrios.com.ar
(4000) S. M. de Tucumán | Rep. Argentina
Molina Vidrios

HUELLAS DEL SIGLO XIX TUCUMANO

Un arqueólogo recupera la vida cotidiana azucarera de entre las ruinas de un ingenio

Además de derribar un imaginario equivocado, Fernando Villar hará historia en la ciencia tucumana: su tesis doctoral, en entusiasmado proceso, será la primera en el área de la arqueología histórica industrial. "Sí, es cierto: la gente suele asociar la arqueología al pasado muy remoto; y no sólo la gente 'común'; hasta nuestro plan de estudios lo hace", reflexiona.

Fernando tiene su sede oficial de trabajo en el Instituto Superior de Estudios Sociales (ISES), dependiente del Conicet y de la UNT. Pero el lugar "de verdad" es el predio del ex ingenio Lastenia, uno de los tantos que murió como tal en 1966. Son 11 hectáreas donde quedan como testigos (que gracias a los trabajos de investigación como el de Villar están dejando de ser mudos) más de 30 edificaciones, muchas de ellas en ruinas, desmanteladas y, en muchos casos, saqueadas. "Y pensar que hasta 2000 casi todo estaba en pie...", cuenta apenado.

Junto con los actuales propietarios del lugar, con ex trabajadores del ingenio, con la comunidad de Lastenia, con la Provincia y con el municipio, el ISES arma un gran proyecto de rescate que incluye (pero no se agota allí) un museo de sitio. Pero eso es material para otra historia.

Fuentes no escritas

Volvamos a la tesis pionera. Con la dirección del arqueólogo Salomón Hocsman y la subdirección de Daniel Campi, director del ISES, Fernando trabaja, con materiales encontrados en un pequeño sector del predio -"por ahora", cuenta y recupera el entusiasmo-, en tres ejes: producción, cotidianidad y disciplinamiento.

"Esto no es prehistoria. Por supuesto que hay muchas fuentes escritas; pero ya sabemos: la historia la escriben los que ganan... -reflexiona en lo que fue parte del canchón del ingenio-. Por otro lado, los hallazgos en el terreno permiten confirmar, complementar o cuestionar, según el caso, la documentación escrita".

Una de las ideas es poder recuperar lo que los textos no cuentan: cómo era la vida cotidiana, qué comían los empleados del ingenio, cómo

PAULICH MATERIALES
CERAMICOS
DISTRIBUIDOR
SANITARIOS
FERRUM - CAPEA
ABERTURAS
TERMOFUSION - AWADUCT - EPOXI
ATENDEMOS SABADOS POR LA TARDE
TODO PARA LA CONSTRUCCIÓN EN SECO
Bolivar 1640 - Tel.: 424-3772 / 7326 - San Miguel de Tucumán

MORETA ASCENSORES
CONSERVACION - MONTAJES
MODERNIZACIONES
REVESTIMIENTOS
PUERTAS REGLAMENTARIAS
San Martín 1.033
Tel: 4222991
Cel. 155-876809 - Tel. (0381) 400-4198
E-mail: moretaascensores@hotmail.com

BUENA • LETRA
REDACCIÓN / CORRECCIÓN / TRADUCCIÓN
• Redacción de informes y de páginas web
• Corrección de textos
• Traducciones
• Diagramación de libros, revistas y folletos
• Talleres de comunicación escrita y de oratoria para instituciones y empresas
www. grupobuenaletra.com.ar / info@grupobuenaletra.com.ar
CEL. 3813304038 - Tucumán / Argentina

eran las viviendas... El material que está procesando es el resultado de un hallazgo en la zona no tan estropeada del ingenio. Detrás de uno de los edificios más nuevos (lo que fue la destilería) una medianera les dio la primera pista: "aparecían esos ladrillos extraños, más grandes que lo habitual", cuenta mientras señala el muro. Comenzaron a excavar y se encontraron con tres recintos habitacionales que estaban 80 cm por debajo del suelo "nuevo". "De estas excavaciones en los espacios domésticos pudimos recuperar información sobre la vida de los ex trabajadores: monedas, botellas (de ginebra y vino) y botones del siglo XIX, muchos de ellos, de nácar, así como restos de lo que fueron las viviendas, que las construía la empresa para los empleados. Así sabemos, por ejemplo, que, aunque el piso era de tierra, tenían techo de tejas y tirantes de madera", cuenta. También encontraron más de 500 restos óseos de animales, muchos con señales de haber sido sometidos a cocción, lo que permite acceder a los patrones de alimentación y consumo de fines del siglo XIX y principios del XX. "En general, fueron hervidos, lo que indica que la base de la alimentación familiar eran los guisados", relata, y aclara que los trabajos no los hace solo, sino con un equipo de profesores y estudiantes de la carrera de Arqueología, tanto en el campo como en el laboratorio.

Lo simbólico del espacio

"El ingenio Lastenia fue de los pioneros, y uno de los más modernos -cuenta por su parte Campi-; en 1841 ya tenía trapiche de hierro". "Pero junto con las máquinas llegaron el modelo productivo y la proletarización del trabajador", añade Fernando.
Haber encontrado los restos habitacionales permite confirmar los que se observaba en fotos y planos y sostiene las hipótesis sobre el disciplinamiento: las viviendas de los operarios se construían de manera tal que se podía observar todo lo que ocurría, con "el mirador" de la casa funcionado como panóptico.
"Las viviendas eran proveídas por la empresa, y eso implicaba la luz, la leña, el agua potable, el blanqueamiento de las casas... los consabidos almacenes... Todo a cambio de formar parte del sistema. Cuando el sistema se quebró y se cerraron más de 10 ingenios (el Lastenia entre ellos), la gente no sólo se quedó sin trabajo. La crisis fue total; un proceso traumático, que todavía no ha sido estudiado en su totalidad", explica Campi.
Pues ahora un joven arqueólogo está ayudando a completar la comprensión de ese proceso.

Claudia Nicolini
Fuente: La Gaceta

La fábrica

Fue fundada por Baltazar Aguirre en 1834. Aguirre compró en Londres la moderna maquinaria originaria, pero el negocio no salió muy bien. En 1847 Evaristo Etchecopar lo relanzó. Para 1880 contaba con la más moderna tecnología disponible y se realizaron importantes ampliaciones edilicias, que incluyeron una refinería. En 1901 pasó a integrar la Compañía Azucarera Tucumana. Después del cierre, en 1966, funcionó allí una fundición.

MANO DE OBRA EN CONSTRUCCIONES TRADICIONALES DE VIVIENDAS

AyC

FECHA VIGENCIA DESDE
ABRIL 2018

ARQ. SERGIO LOBOS / SERVICIOS GENERALES DE CONSTRUCCION
Email: casarreglos@gmail.com

LOS PRECIOS SUGERIDOS SON SOLO A NIVEL DE REFERENCIA Y POR TRABAJOS UNITARIOS, EN MAYOR CANTIDAD ESTOS VARIAN A CRITERIO DEPENDIENDO DEL VOLUMEN O CANTIDAD

	COD	RUBRO	MANO DE OBRA	Precio lista
1	15100	ESTRUCT. Hº	CIMIENTOS CAVADO (0,40x0,6) POR 1 METRO LINEAL	$ 250,38
2	15101	ESTRUCT. Hº	CIMIENTOS LLENADO (0,40x0,6) POR 1 METRO LINEAL (EN ESTRATOS DE PIEDRA BOLA, RIPIO BRUTO)	$ 326,58
3	15117	ESTRUCT. Hº	CIMIENTOS CAVADO (0,30x0,50) POR 1 METRO LINEAL	$ 156,49
4	15118	ESTRUCT. Hº	CIMIENTOS LLENADO (0,30x0,50) POR 1 METRO LINEAL (EN ESTRATOS DE PIEDRA BOLA, RIPIO BRUTO)	$ 204,11
5	15136	ESTRUCT. Hº	CIMIENTOS LLENADO X 1 M3 (EN ESTRATOS DE PIEDRA BOLA, RIPIO BRUTO)	$ 1.360,75
6	15102	ESTRUCT. Hº	Hº DE LIMPIEZA H8 X 1 M3 (200KG DE CEMENTO PORTLAND X M3)	$ 997,89
7	15139	ESRRUCT. Hº	BASE O CIM CAVADO (GRANDES OBRAS) GALPONES MEDIANERAS CIERRE COMPLETO DE TERRRENO BARRIOS ETC POR CANTIDAD EL M3	$ 907,17
8	15140	ESRRUCT. Hº	CIMIENT CAVADO (GRANDES OBRAS) GALPONES MEDIANER CIERRE COMPL DE TERRR EN BARRIOS ETC EJ CIMIENT (0,4 X 0,6 X 1ML)	$ 217,72
9	15141	ESRRUCT. Hº	CIMIENTOS LLENADO ESTRATOS CON PIEDERA BOLA, RIPIO BRUTO (GRANDES OBRAS) GALPONES BARRIOS ETC POR CANTIDAD EL M3	$ 953,49
10	15142	ESRRUCT. Hº	CIMIENTOS LLENADO (GRANDES OBRAS) GALPONES CIERRE COMPLETO EN BARRIOS ETC POR CANTIDAD EJ CIMIENT (0,4X0,6X1ML)	$ 228,84
11	15143	ESTRUCT. Hº	BASES ARMADO (GANDES OBRAS) X CANTIDAD 0,8X0,8 (PARRILLA Y ATADO PIE ARMADURA DE COLUMNA APLOMADA EN EXCAVACION)	$ 362,87
12	15144	ESRRUCT. Hº	BASES LLENADO M3 (GRANDES OBRAS)	$ 814,52
13	15145	ESRRUCT. Hº	RELLENO Y COMPACTACION SOBRE BASE X M2 (GRANDES OBRAS)	$ 135,11
14	15148	ESRRUCT. Hº	RELLENO Y COMPACTACION SOBRE BASE X M2	$ 154,41
15	15103	ESTRUCT. Hº	CAÑEROS EN Hº PARA I ELECTRICA O SANITARIAS X ML (BASE EN Hº LIVIANO PARA CAÑERIAS ELECTRICAS O SANITARIAS 5CM ESPESOR)	$ 22,45
16	15104	ESTRUCT. Hº	REFUERZ O SOPORTES Hº Aº X M3, H 18 (325 KG CEM PORTL APROX X M3) TERMINAC EN PILARES O MAMPOST PARA DISTRIBUC DE CARGAS	$ 24.214,57
17	15105	ESTRUCT. Hº	BALDOZONES TAPAS DE POZOS CAMARAS U OBRAS DE ARTE EN Hº Aº IN SITU DESDE 4CM HASTA 6 CM ESPESOR X M2	$ 1.235,29
18	15106	ESTRUCT. Hº	BASE CAVADO 0,80x0,80x1 m	$ 667,68
19	15149	ESTRUCT. Hº	BASES EXCAVACION X M3	$ 1.043,24
20	15107	ESTRUCT. Hº	BASE Hº LIMPIEZA 5 cm Hº LIVIANO 180 Kg/m3 + COLOC Y CENTRADO ARMADURA DE BASE X UNIDAD	$ 29,38
21	15121	ESTRUCT. Hº	BASE ARMADO Y LLENADO Hº (0,8X0,8X0,6)	$ 859,76
22	15127	ESTRUCT. Hº	BASE ARMADO Y LLENADO Hº X M3	$ 2.238,97
23	15146	ESTRUCT. Hº	COLUMNA x M3 ENCOF DENTRO MAMPOST / M LINEAL (CONSTR EN P BAJA HASTA 2,7mt DE ALT NO Hº VISTO)	$ 11.801,80
24	15108	ESTRUCT. Hº	COLUMNA 0,15X0,15Xmt ENCOF DENTRO MAMPOST / M LINEAL (CONSTR EN P BAJA HASTA 2,7mt DE ALT NO Hº VISTO)	$ 472,07
25	15147	ESTRUCT. Hº	COLUMNA 0,15X0,15Xmt ENCOF DENTRO MAMPOST / M LINEAL (CONSTR EN P ALTA A MAS DE 2,7mt DE ALT NO Hº VISTO)	$ 613,69
26	15109	ESTRUCT. Hº	COLUMNA 0,20X0,20Xmt UNICO ENCOF INDEPENDIENTE /MLINEAL (CONSTR EN P BAJA 2,7mt DE ALT NO Hº VISTO)	$ 526,86
27	15122	ESTRUCT. Hº	COLUMNA 0,20X0,20Xmt UNICO ENCOF INDEPENDIENTE /MLINEAL (CONSTR EN P ALTA + 2,7mt DE ALT NO Hº VISTO)	$ 684,92
28	15110	ESTRUCT. Hº	COLUMNA PRECIO X M3 ENCOFRADO INDEPENDIENTE Hº NO VISTO HASTA 2,7 M DE ALTURA (H18 325KG/M3)	$ 13.171,51
29	15126	ESTRUCT. Hº	COLUMNA ENCADENADO 0,15X0,15 X m LINEAL HASTA 2,7M DE ALTURA	$ 277,94
30	15111	ESTRUCT. Hº	ENCADENADO HORIZ INFERIOR x mt. LINEAL (0,15X0,15)	$ 277,94
31	15123	ESTRUCT. Hº	ENCADENADO HORIZ INFERIOR x mt. LINEAL (0,15X0,30)	$ 555,88
32	15112	ESTRUCT. Hº	ENCADENADO HORIZ SUPERIOR x mt. LINEAL (0,15X0,15) SUPERIOR A 2,7 HASTA 5M DE ALTURA	$ 305,74
33	15113	ESTRUCT. Hº	ENCADENADO HORIZ SUPERIOR x mt. LINEAL (0,15X0,20) SUPERIOR A 2,7M HASTA 5 M DE ALTURA	$ 407,65
34	15114	ESTRUCT. Hº	ENCADENADO PRECIO X M3 (ADICIONAR UN 10% CUANDO SUPERE LOS 2,7M HASTA 5M)	$ 12.352,94
35	15548	ESTRUCT. Hº	ENCADENADO HORIZ INF. X M3 (GRANDES OBRAS)	$ 7.720,59
36	15549	ESTRUCT. Hº	ENCADENADO HORIZ SUP. X M3 HASTA 3 M ALTURA (GRANDES OBRAS)	$ 8.492,65
37	15115	ESTRUCT. Hº	VIGA 20x30x100 x mt. LINEAL (NO Hº VISTO)	$ 890,19
38	15116	ESTRUCT. Hº	VIGA PRECIO X M3 ADICIONAR 10% CUANDO SUPERE LOS 3M HASTA 5M	$ 14.836,55
39	15120	ESTRUCT. Hº	VIGA 20x20x100 x mt. LINEAL (NO Hº VISTO)	$ 593,46
40	15119	ESTRUCT. Hº	COLUMNA ARRIOSTRAM (ENCAD VERT) 15X15 MAS DE 3M DE ALTURA	$ 277,94
41	15124	ESTRUCT. Hº	LOSA VIGUETAS BOVEDILLAS 9 -12 ARMADO Y LLENADO. SUPERFICIE MAYOR A 15 M2	$ 694,85
42	15125	ESTRUCT. Hº	LOSA VIGUETAS BOVEDILLAS 17 ARMADO Y LLENADO. SUPERFICIE MAYOR A 15 M2	$ 772,06
43	15137	ESTRUCT. Hº	LOSA VIGUETAS BOVEDILLAS 9 -12 ARMADO Y LLENADO. SUPERFICIE MENOR A 15 M2	$ 829,96
44	15138	ESTRUCT. Hº	LOSA VIGUETAS BOVEDILLAS 17 ARMADO Y LLENADO. SUPERFICIE MENOR A 15 M2	$ 907,17
45	15129	ESTRUCT. Hº	COLUM Hº TERMINACIONES REVOQUE RUSTICO + ENLUCIDO MANDILADO HASTA 0,3M X LADO X M LINEAL	$ 123,53
46	15128	ESTRUCT. Hº	COLUM Hº TERMINACIONES REVOQUE RUSTICO FRATAZADO HASTA 0,3M X LADO X M LINEAL	$ 50,96
47	15130	ESTRUCT. Hº	VIG Hº TERMINAC REVOQUE RUSTICO FRATAZADO HASTA 0,3M X LADO X M LINEAL	$ 50,18
48	15131	ESTRUCT. Hº	VIG Hº TERMINAC REVOQUE RUSTICO + ENLUCIDO MANDILADO HASTA 0,3M X LADO X M LINEAL	$ 111,95
49	15132	ESTRUCT. Hº	COLOC DE INSERTOS METAL EN VIGAS O COL EN SECO PERFORAC + ANCLAJE MECANIC O QUIMICO X UNID HASTA Ø 12	$ 127,39
50	15133	ESTRUCT. Hº	COLOC DE INSERTOS METALIC EN VIGAS O COL EN HUMEDO (PREVIO LLENADO ELEM ESTRUCTURAL) X UNID HASTA Ø 16	$ 45,55
51	15134	ESTRUCT. Hº	COLOC DE INSERTOS PLACA METALICA EN VIG O COL EN HUMEDO X CM2 X UNID	$ 0,46
52	15135	ESTRUCT. Hº	COLOC DE INSERTOS PLACA METALICA EN VIG O COL EN SECO +ANCLAJE MECAN O QUIMICO X CM2 X UNID	$ 1,93
53	15200	ESTRUCT. MET.	REJAS X M2 M DE OBRA (PREC SE ESTIMA ENTRE EL 90 A 100% DEL COSTO TOT DE LOS MAT NECESARIOS PARA SU CONSTRUCC)	$ 1.760,29
54	15210	ESTRUCT. MET.	REJAS X M2 M DE OBRA COLOCACION EN VENTANAS (AMURADO) HASTA 2,5 M DE ALTURA (P BAJA)	$ 463,24
55	15213	ESTRUCT. MET.	REJAS X M2 M DE OBRA COLOCACION EN VENTANAS (AMURADO) HASTA 6,5 M TRABAJO EN ALTURA	$ 1.297,06
56	15201	ESTRUCT. MET.	REPARACION TRABAJO MINIMO SOLDADURA (TRABAJO UNICO TRANSLADO DE EQUIPO Y OPERARIO PARA ESE TRABAJO ESPECIFICO)	$ 625,37
57	15202	ESTRUCT. MET.	SOP. PROTECC. COBERTORES ETC TRAB DETALLES HERRERIA CHICOS, M OBRA S/ COLOCACION (PRECIO APROX X M2)	$ 802,94
58	15203	ESTRUCT. MET.	COLOC VIGAS ESTR. CONSTRUCC. EN SECO POR m. lineal muro de 0,15 hasta 4m luz x 1 PERF MET "I"(IPN, UPN), VIGUETAS, VIG PREMOLD.)	$ 887,87
59	15204	ESTRUCT. MET.	COLOC VIGAS ESTR. CONSTRUCC. EN SECO POR m. lineal muro de 0,30 hasta 4m luz hasta 2 PERF MET "I"(IPN,UPN, VIGUETAS, VIG PREM.)	$ 1.080,88
60	15205	ESTRUCT. MET.	ARMADO Y COLOCACION DE CORREAS HASTA 4 M ALTURA X M2 INCLUYE AMURADO ANTIOXIDO Y SOLDADURAS NECES X M2	$ 289,52
61	15206	ESTRUCT. MET.	COLOCACION Y ATORNILLADO DE CHAPAS SIN APRETADA LATERAL XM2	$ 212,32
62	15207	ESTRUCT. MET.	APRETADA MATERIAL 0,15X 0,25 CM DE ALTO COLOC MAMP. CON TERMINACION RUSTICO FRATAZADO Y BABETA MATERIAL X ML	$ 386,03
63	15211	ESTRUCT. MET.	CENEFA ZINGUERIA DE TERMINAC PERIMETRAL SOBRE CUBIERTA X ML	$ 270,22
64	15212	ESTRUCT. MET.	CENEFA ZINGUERIA DE TERMINACION PERIMETRAL REMATE Y CIERRE LATERAL DE TERMINACION HASTA CIELORRASO X ML	$ 393,75
65	15208	ESTRUCT. MET.	COLOC DE CANALETA COMÚN INTERIOR O LIMAHOYA x ML	$ 428,49
66	15209	ESTRUCT. MET.	COLOC DE CANALETA COMÚN EXTERIOR CON GRAMPAS x ML	$ 214,32
67	15400	PARAMENTO	MAMPOSTERIA 0,10 Y 0,15 HASTA 2,20 M. DE ALTURA PRECIO X METRO CUADRADO	$ 208,46
68	15401	PARAMENTO	MAMPOSTERIA 0,10 Y 0,15 MAS DE 2,3 M HASTA 3,5 M DE ALTURA PRECIO X METRO CUADRADO	$ 247,06
69	15402	PARAMENTO	MAMPOSTERIA 0,20 Y 0,30 HASTA 2,2 M DE ALTURA PRECIO X METRO CUADRADO	$ 432,35
70	15403	PARAMENTO	MAMPOSTERIA 0,20 Y 0,30 MAS DE 2,3 M HASTA 3,5 M DE ALTURA PRECIO X METRO CUADRADO	$ 567,46
71	15404	PARAMENTO	MAMPOSTERIA 0,15 LADRILLO VISTO HASTA 2M S/ EMBOQUILLADO PRECIO X METRO CUADRADO	$ 316,54
72	15405	PARAMENTO	MAMPOSTERIA 0,15 LADRILLO VISTO MAS 2M HASTA 3,5 M DE ALTURA PRECIO X METRO CUADRADO S/EMBOQUILLADO	$ 540,44
73	15432	PARAMENTO	MAMPOSTERIA 0,30 LADRILLO VISTO HASTA 2mts. S/ EMBOQUILLADO PRECIO X METRO CUADRADO	$ 459,37
74	15433	PARAMENTO	MAMPOSTERIA 0,30 LADRILLO VISTO ALTURA MAS DE 2mts. HASTA 3,5M S/ EMBOQUILLADO PRECIO X METRO CUADRADO	$ 675,55
75	15406	PARAMENTO	MAMPOSTERIA LADRILLOS HUECOS 0,12 (12X18X33) PRECIO X METRO CUADRADO	$ 196,87
76	15407	PARAMENTO	MAMPOSTERIA LADRILLOS HUECOS 0,18 (18X18X33) PRECIO X METRO CUADRADO	$ 196,87
77	15408	PARAMENTO	MAMPOSTERIA 0,12 LADRILLOS HUECOS (12X18X33) MAS DE 2,2 mts. De Altura PRECIO X METRO CUADRADO	$ 247,06
78	15409	PARAMENTO	MAMPOSTERIA 0,18 LADRILLOS HUECOS (18X18X33) MAS DE 2,2 mts. De Altura PRECIO X METRO CUADRADO	$ 247,06
79	15410	PARAMENTO	MAMPOSTERIA BLOQUES INDUSTRIALES (20X20X40) HASTA 2,2mts. PRECIO X METRO CUADRADO	$ 328,12
80	15411	PARAMENTO	MAMPOSTERIA BLOQUES INDUSTRIALES(20X20X40) MAS DE 2,2mts. HASTA 3,5M PRECIO X METRO CUADRADO	$ 386,03
81	15435	PARAMENTO	CAPA AISLADORA HORIZ (ALISADO + PINTURA + PLASTICO 200 MICRONES) x m2	$ 532,58
82	15436	PARAMENTO	CAPA AISLADORA HORIZ (ALISADO + PINTURA + PLASTICO 200 MICRONES) MURO 0,15m	$ 79,89
83	15437	PARAMENTO	CAPA AISLADORA HORIZ (ALISADO + PINTURA + PLASTICO 200 MICRONES) MURO 0,30m	$ 159,77
84	15438	PARAMENTO	CAPA AISLADORA VERT x m2	$ 405,33
85	16549	PARAMENTO	CAPA AISLADORA HORIZ x m2 (ALISADO MAS PINTURA) GRANDES OBRAS	$ 302,73
86	15150	PARAMENTO	CAPA AISLADORA HORIZ MURO 0,20 X MLINEAL (ALISADO MAS PINTURA) GRANDES OBRAS	$ 60,55
87	15439	PARAMENTO	CAPA AISLADORA INYECCION MURO 0,15 X ML	$ 540,44
88	15440	PARAMENTO	CAPA AISLADORA INYECCION MURO 0,30 X ML	$ 563,60
89	15441	PARAMENTO	CAPA AISLADORA RECONSTRUCCION MURO DE 0,15CM ESP (INCLUYE CALADO DE MURO, REARMADO DE CAPA, SIN COLOC DE ZÓCALOS.)	$ 876,29
90	15442	PARAMENTO	CAPA AISLADORA RECONSTRUCCION MURO DE 0,30CM ESP (INCLUYE CALADO DE MURO, REARMADO DE CAPA, SIN COLOC DE ZÓCALOS.)	$ 976,65
91	15412	PARAMENTO	EMBOQUILLADO X M2	$ 120,34
92	15413	PARAMENTO	EMBOQUILLADO A MAS DE DE 2M DE ALTURA	$ 151,78
93	15414	PARAMENTO	PILAR LADRILLO VISTO EMBOQUILLADO DE 0,30x0,30x1m LINEAL	$ 758,91
94	15415	PARAMENTO	PILAR LADRILLO VISTO 0,45x0,45x1mLINEAL MAS ARMADO, LLENADO DE COLUMNA HUECO CENTRAL Y EMBOQUILLADO	$ 1.321,98
95	15416	PARAMENTO	CASTIGADO CEMENTICIO X M2	$ 84,93
96	15417	PARAMENTO	RUSTICO EXTERIOR HASTA 2,5 M ALTURA	$ 193,01
97	15451	PARAMENTO	RUSTICO EXTERIOR EN ALTURA MAS DE 3 M HASTA 7 M ALTURA	$ 254,78
98	15418	PARAMENTO	RUSTICO FRATAZADO INCLUYE CASTIGADO CEMENTICIO CON IMPERMEAB EXTERIOR HASTA 2,7 M ALTURA	$ 277,94
99	15419	PARAMENTO	RUSTICO FRATAZADO INCLUYE CASTIGADO CEMENTICIO CON IMPERMEAB EXTERIOR EN ALTURA (MAS DE 3 M Y HASTA 7M DE ALTURA)	$ 339,71

100	15420	PARAMENTO	RUSTICO INTERIOR O EXTERIOR GRANDES SUP X M2	$ 162,13
101	15421	PARAMENTO	RUSTICO INTERIOR HABITACIONES X M2	$ 193,01
102	15448	PARAMENTO	RUSTICO JASPEADO CON CUCHARA SIN BASE DE REVOQUE	$ 177,57
103	15450	PARAMENTO	RUSTCO JASPEADO CON SALPICADORA EN BASE DE JAHARRO NIVELADO EN ALTURA (IGGAM SOBRE REVOQUE GRUESO APLOMADO)	$ 455,51
104	15449	PARAMENTO	RUSTCO JASPEADO CON SALPICADORA EN BASE DE JAHARRO NIVELADO (IGGAM SOBRE REVOQUE GRUESO APLOMADO)	$ 393,75
105	15422	PARAMENTO	FINO INTERIOR X M2	$ 127,39
106	15445	PARAMENTO	FINO EXTERIOR X M2	$ 135,11
107	15423	PARAMENTO	REVEST MUROS (COLOC DE CERAMICOS INT) SIN JAHARRO HASTA 2,5 M DE ALTURA	$ 196,87
108	15424	PARAMENTO	REVEST MUROS (COLOC DE CERAMICOS) EN ALTURA SIN JAHARRO EXT DE 2,5 HASTA 4 MTS DE ALTURA (FRENT EDIF PATIOS AL EXT ETC.)	$ 424,63
109	15443	PARAMENTO	REVEST MUROS (COLOC DE CERAMICOS) EN ALTURA SIN JAHARRO EXT SUP A 4 MTS DE ALTURA (FRENT EDIF PATIOS AL EXT ETC.)	$ 552,02
110	15444	PARAMENTO	REVEST MUROS (COLOC DE PORCELANATO) EN INTERIOR (COCINA BAÑO ETC.)	$ 416,91
111	15434	PARAMENTO	REVEST MUROS (COLOC DE CERAMICOS) EN ALTURA MOCHETAS JAMBAS ETC X MLINEAL	$ 277,94
112	15425	PARAMENTO	MOCHETAS, GUARDAPOLVOS PEQUEÑOS HASTA 7X10CM LISOS SIN ADORNOS X M LINEAL	$ 231,62
113	15446	PARAMENTO	BABETAS (MATERIAL) TRIANGULAR EN ALTURA TERMINACIONES ESQUINEROS ANGULOS TECHOS TAPIAS ETC. X ML	$ 161,36
114	15426	PARAMENTO	DURLOCK REVEST MEDIO FORRO PLACAS 12,5 PERFILERIA 70mm TERMINADO (TABIQUE O CIELORRASO) SIN AISLACION TERM X M2	$ 293,77
115	15452	PARAMENTO	DURLOCK REVEST MEDIO FORRO (TABIQUE O CIELORASO) PLACAS SOLA 12,5 X M2	$ 129,75
116	15455	PARAMENTO	DURLOCK REVEST MEDIO FORRO (TABIQUE O CIELORRASO)PLACAS SOLA 9,5 X M2	$ 115,06
117	15456	PARAMENTO	DURLOCK PERFILERIA SOLA 35mm (TABIQUE O CIELORRASO) SIN AISLACION TERM X M2	$ 102,82
118	15459	PARAMENTO	DURLOCK COLOC CINTA (TABIQUE O CIELORRASO) X M2	$ 61,20
119	15458	PARAMENTO	DURLOCK REVEST MEDIO FORRO PLACAS 9,5 PERFILERIA 35mm TERMINADO (TABIQUE O CIELORRASO) SIN AISLACION TERM X M2	$ 279,08
120	15453	PARAMENTO	DURLOCK PERFILERIA SOLA 70mm (TABIQUE O CIELORRASO) SIN AISLACION TERM X M2	$ 102,82
121	15457	PARAMENTO	DURLOCK PERFIL OMEGA FIJACION CON TACOS EN MURO X M2	$ 96,51
122	15454	PARAMENTO	DURLOCK AISLACION TERM EN TABIQUE O CIELORRASO ENTRETEJIDO DE ALAMBRE GALVANIZADO X M2	$ 56,31
123	15430	PARAMENTO	DURLOCK TABIQUE FORRADO PLACAS 12,5 PERFILERIA 70mm SIN AISLACION TERM O ACUSTICA X M2	$ 335,85
124	15431	PARAMENTO	DURLOCK TABIQUE FORRADO PLACAS 9,5 PERFILERIA 35mm SIN AISLACION TERM O ACUSTICA X M2	$ 308,82
125	15447	PARAMENTO	DURLOCK CAJON DOS CARAS PLACAS 9,5 PERFILERIA 35 - 70 mm X M3	$ 5.018,38
126	15600	DEMOLICION	PICAR REVOQUE XM2	$ 154,41
127	15605	DEMOLICION	CALADO DE MURO X M3	$ 11.387,86
128	15606	DEMOLICION	CALADO DE MURO X ML HASTA 0,15X0,05 PARA INSTALACIONES, AMURADOS, ETC.	$ 92,65
129	15607	DEMOLICION	CALADO DE MURO X ML HASTA 0,05X0,05 PARA INSTALACIONES, AMURADOS CHAPAS TECHO, ETC.	$ 46,32
130	15601	DEMOLICION	DEMOLER MURO 0,15 X M2	$ 335,33
131	15602	DEMOLICION	DEMOLER MURO 0,30 XM2	$ 504,63
132	15608	DEMOLICION	DEMOLER CIELORRASOS HASTA 2,7 ALTURA YESO DURLOCK ETC SIN RETIRO DE ESCOMBROS FUERA DE OBRA X M2	$ 135,11
133	15609	DEMOLICION	DEMOL CIELORR MAS DE 2,7 ALT(TRAB C/ ANDAM O ESCAL. LARG) YESO, DURLOCK ETC SIN RET DE ESCOMB FUERA DE OBRA X M2	$ 173,71
134	15610	DEMOLICION	DEMOL CIELORR MAS DE 2,7 ALT(TRAB C/ ANDAM O ESCAL. LARG) TELGOPOR SIN RET DE ESCOMB FUERA DE OBRA X M2	$ 54,82
135	15615	DEMOLICION	DEMOL TABIQUE 0,10 ESPESOR DURLOCK HASTA 2,7 ALT SIN RET DE ESCOMB FUERA DE OBRA	$ 158,27
136	15603	DEMOLICION	ROTURA DE CONTRAPISO (HASTA 7 CM ESPESOR) PRECIO X m2	$ 116,74
137	15604	DEMOLICION	ROTURA Y LIMPIEZA DE PISO EXISTENTE (SOLO REVESTIMIENTO, SIN CONTRAPISO)	$ 69,49
138	15611	DEMOLICION	RETIRO DE CUBIERTAS DE CHAPAS DESARMADO, EN ESTRUCTURA METALICA, ATORNILLADAS CUBIERTAS HASTA 5M ALTURA X M2	$ 173,71
139	15612	DEMOLICION	RETIRO DE CUBIERTAS DE CHAPAS DESARMADO, EN ESTRUCTURA MADERA, CALVADAS CUBIERTAS HASTA 5M ALTURA X M2	$ 185,29
140	15613	DEMOLICION	RETIRO DE REJAS EN VENTANAS X METRO CUADRADO DE SUP EN PLANTA BAJA X UNID SIN TERMINAC ALBAÑILERIA	$ 84,93
141	15614	DEMOLICION	RETIRO DE REJAS EN VENTANAS X METRO CUADRADO DE SUP Y PLANTA ALTA O ALTURA HASTA 5M X UNID	$ 239,34
142	15616	DEMOLICION	PASES EN CIMIENTOS PARA CAÑERIAS (0,40 DE ESPESOR)	$ 243,20
143	15650	TAREAS AUX MOV SUELO	LIMPIEZA DE TERRENO M2	$ 9,65
144	15651	TAREAS AUX MOV SUELO	DESMONTE (TERMINO TECNICO REFERIDO A SACAR TIERRA EN VOLUMEN PARA NIVELAR) X M3	$ 968,93
145	15652	TAREAS AUX MOV SUELO	RELLENOS Y COMPACTACION TIERRA ESCOMBRO, BASE ESTABILIZADA X M3	$ 3.416,36
146	15653	TAREAS AUX MOV SUELO	LIMPIEZA DE OBRA CARGA CONTENEDOR X UNIDAD	$ 1.358,82
147	15654	TAREAS AUX MOV SUELO	EXCAV PARA SUBMURACION EN CIMIENTOS + TABLESTACADO REFUEROS ETC X M3	$ 2.509,19
148	15655	TAREAS AUX MOV SUELO	EXCAV EN TIERRA (PARA CIM, COLOC DE CAÑER, MUERTOS DE ANCLAJE) EXCAV EN GRAL HASTA 1,5M DE PROFUND X M3	$ 1.043,24
149	15659	TAREAS AUX MOV SUELO	ACARREO DE ARIDOS, ARENA RIPIO ETC. X M3 Y MAS DE 10M DE TRANSPORTE (EJ. INTRODUCIR ARIDOS DESDE VEREDA AL INT DE OBRA)	$ 156,34
150	15660	TAREAS AUX MOV SUELO	RETIRO DE SETOS TELAS ALAMBRADAS POSTES HORMIGON QUE INCLUYEN CAVADO LIMPIEZAETC SIN RETIRO DE MATERIAL X ML	$ 90,72
151	15656	TAREAS AUX	FLETES TRANSPORTE Y ACARREO MINIMO POR VIAJE (EJ TRAER MAT DESDE PUNTO DE VENTA A LA OBRA: CEMENTO, BOLS ARENA, ETC.)	$ 544,30
152	15658	TAREAS AUX	LIMP. DE OBRA TRAB. MENORES RETIRO DE ESCOMB ENBOLSADOS HASTA 3 BULTOS - MAYOR CANT. EMPRESA DEDICADA A ESE TRANSPORTE	$ 424,63
153	15657	TAREAS AUX	TRABAJOS EN ALTURA CUALQUIERA MAS DE 3,7 ALT O NECESITE TRAB C/ ANDAM O ESCAL. LARGAS MINIMO MONTO	$ 1.235,29
154	15661	TAREAS AUX	COLOC PUERTA GAS O SIMILAR - ENMARCADOS METAL. O MADERA - LIVIANOS - AMURADOS - DE SUPERFICIES MENOR A 1M2	$ 477,93
155	15662	TAREAS AUX	COLOC PUERTAS - ENMARCADOS METAL / MADERA - LIVIANOS - AMURADOS - DE SUPERFICIES MENOR A 1M2 - COLOC EN ALTURA	$ 546,21
156	15700	CONTR CARP REVEST PISOS	CERAMICO (PISO) COLOCACION SIN CARPETA X M2 NI EMPASTINADO	$ 218,48
157	15731	CONTR CARP REVEST PISOS	CERAMICO REVESTIMIENTO X M2 SIN EMPASTINADO	$ 218,48
158	15715	CONTR CARP REVEST PISOS	GRANITICO (PISO) COLOCACION SIN CARPETA X M2 NI EMPASTINADO	$ 270,22
159	15716	CONTR CARP REVEST PISOS	PORCELANATO (PISO) COLOCACION SIN CARPETA X M2	$ 417,24
160	15719	CONTR CARP REVEST PISOS	PORCELANATO GRANDES PIEZAS (0,60X0,40)CADA PIEZA (PISO) COLOCACION SIN CARPETA X M2	$ 451,65
161	15723	CONTR CARP REVEST PISOS	GUARDAS SIMPLES UNA PIEZA DE HASTA 15 CM DE ALTO PARA PISO O REVESTIMIENTO X ML	$ 116,58
162	15724	CONTR CARP REVEST PISOS	GUARDAS COMPUESTAS MAS DE UNA PIEZA DE HASTA 15 CM DE ALTO PARA PISO O REVESTIMIENTO X ML	$ 204,13
163	15701	CONTR CARP REVEST PISOS	ZOCALOS CERÁMICOS X ML SIN EMPASTINADO	$ 96,51
164	15717	CONTR CARP REVEST PISOS	ZOCALOS PORCELANATO X ML CORTADO EN OBRA	$ 172,36
165	15729	CONTR CARP REVEST PISOS	ZOCALOS GRANITICO X ML	$ 146,69
166	15722	CONTR CARP REVEST PISOS	EMPASTINADO PISO O REVESTIMIENTO (JUNTA HASTA 2MM), X M2	$ 27,02
167	15726	CONTR CARP REVEST PISOS	EMPASTINADO PISO JUNTA ANCHA (10MM HASTA 20MM) X M2	$ 141,52
168	15727	CONTR CARP REVEST PISOS	EMPASTINADO ZOCALOS JUNTA ANCHA X ML	$ 13,63
169	15728	CONTR CARP REVEST PISOS	EMPASTINADO ZOCALOS JUNTA HASTA 3MM X ML	$ 8,18
170	15720	CONTR CARP REVEST PISOS	CONTRAPISO SIN MALLA NI RELLENOS X m3	$ 4.080,33
171	15721	CONTR CARP REVEST PISOS	CONTRAPISO ADICIONADO MALLA SIMA DESDE Ø 4,2 HASTA MALLA DEL Ø8 ELECTROSOLDADA X M2	$ 58,99
172	15702	CONTR CARP REVEST PISOS	CONTRAPISO 7cm DE ESPESOR SIN MALLA NI RELLENOS Y COMPACTACION X m2	$ 285,62
173	15703	CONTR CARP REVEST PISOS	CONTRAPISO CON MALLA 10 cm DE ESPESOR CON COLOC MALLA SIMA 4,2mm x m2	$ 467,02
174	15704	CONTR CARP REVEST PISOS	CONTRAPISO 5cm DE ESPESOR SIN MALLA X m2	$ 204,02
175	15730	CONTR CARP REVEST PISOS	CONTRAPISO ALIVIANADO CON POLIESTIRENO EXPANDIDO O SIMILAR X 1M3 (EN ALTURA AGREGAR 12%)	$ 3.672,30
176	15705	CONTR CARP REVEST PISOS	CONTRAPISO ALIVIANADO CON POLIESTIRENO EXPANDIDO O SIMILAR 7 cm ESPESOR x m2	$ 257,06
177	15718	CONTR CARP REVEST PISOS	CONTRAPISO TERMINACION FRATAZADO	$ 58,99
178	15725	CONTR CARP REVEST PISOS	CONTRAPISOS TERMINACION BORDES DE REFUERZOS TERMINACION FRATAZADO HASTA 10CM ANCHO X ML	$ 108,09
179	15706	CONTR CARP REVEST PISOS	ALISADO CEMENTICIO A LLANA MANUAL x m2	$ 90,72
180	15707	CONTR CARP REVEST PISOS	CARPETA CEMENTICIA SOLADO FRATAZADO Y MANDILADO X m2	$ 136,08
181	15708	CONTR CARP REVEST PISOS	CARPETA CEMENTICIA X m2	$ 122,41
182	15709	CONTR CARP REVEST PISOS	RELLENOS Hº SIMPLE BANQUINAS DESNIVELES UMBRALES X CM DE ALTURA X M2	$ 100,37
183	15710	CONTR CARP REVEST PISOS	COLOC REVEST LOSAS MARMOLES GRANDES BLOQUES EN BANQUINAS DESNIVELES UMBRALES X M2	$ 617,65
184	15711	CONTR CARP REVEST PISOS	CERAMICO COLOCACION SIN CARPETA CON DETALLES ESPECIALES X M LINEAL	$ 347,43
185	15712	CONTR CARP REVEST PISOS	PISOS VINILICOS EN ROLLO X M2	$ 92,65
186	15713	CONTR CARP REVEST PISOS	ZOCALOS MADERA P/ DURLOCK COLOCACION X ML	$ 54,04
187	15714	CONTR CARP REVEST PISOS	CARPETA CEMENTICIA CON PENDIENTES, BAÑOS, GALERIAS ETC. X m2	$ 154,41
188	15800	ELEM CONST HORIZ	COLOC DE CUBIERTA CHAPA X M2 ESTRUCT + CHAPAS SIN APRETADA NI CANALETAS	$ 501,84
189	15820	ELEM CONST HORIZ	COLOC DE CUBIERTA TEJAS FRANCESA CLAVADA EN ESTRUCTURA DE MADERA X M2	$ 274,08
190	15821	ELEM CONST HORIZ	COLOC DE CUBIERTA TEJAS COLONIAL CLAVADA EN ESTRUCTURA DE MADERA X M2	$ 324,26
191	15815	ELEM CONST HORIZ	COLOC DE ENTABLONADO MADERA 1/2" HASTA 1y1/2" X M2	$ 331,99
192	15816	ELEM CONST HORIZ	COLOC DE ESTRUCTURA VIGAS O CABIO MADERA 5"X3" HASTA 3 M LUZ X MLINEAL	$ 111,95
193	15817	ELEM CONST HORIZ	COLOC DE ESTRUCTURA VIGAS CABIOS MADERA HASTA 7" HASTA 5 M LUZ X MLINEAL	$ 88,79
194	15818	ELEM CONST HORIZ	COLOCACION DE HERRAJES DE APOYO EN VIGAS ESTR MADERA C/U	$ 96,51
195	15819	ELEM CONST HORIZ	COLOCACION DE ESTRUCTURA MADERA ALFAJIAS 2"X3" PARA TECHO SOBRE VIGAS ESTR MADERA C/U X MLINEAL	$ 58,99
196	15801	ELEM CONST HORIZ	COLOC DE CUBIERTA TEJAS FRANCESA CON MEZCLA EN ESTRUCTURA DE HORMIGON X M2	$ 366,73
197	15802	ELEM CONST HORIZ	COLOC DE CUBIERTA TEJAS COLONIAL CON MEZCLA EN ESTRUCTURA DE HORMIGON X M2	$ 328,12
198	15811	ELEM CONST HORIZ	COLOC DE MEMBRANA ALUMINIZADA EN LOSA (LAMIPLAS X ROLLO 10 M2)	$ 1.003,68
199	15813	ELEM CONST HORIZ	COLOC DE MEMBRANA ALUMINIZADA EN CHAPA ACANALADA (LAMIPLAS X ROLLO 10 M2)	$ 1.246,87
200	15812	ELEM CONST HORIZ	COLOC DE MEMBRANA ALUMINIZADA BABETAS X ML	$ 135,11
201	15803	ELEM CONST HORIZ	COLOC DE AISLANTE TERMICO (LANA DE VID O SIMILAR) INCLUYE ENTRETEJIDO DE ALAMBRE GALV MENOS DE 60M2	$ 117,74
202	15822	ELEM CONST HORIZ	COLOC DE AISL TERM (LANA DE VID O SIMILAR) ENTRETEJ DE ALAMB GALV GRANDES SUPERF MAS DE 60M2 Y HASTA 4,5M DE ALT	$ 92,65
203	15824	ELEM CONST HORIZ	CIELORRASO DURLOCK CON PERFILERIA 70 MM (MAYOR A 12 M2)	$ 353,50
204	15804	ELEM CONST HORIZ	CIELORRASO DURLOCK CON PERFILERIA 35 MM (MAYOR A 12 M2)	$ 279,08
205	15823	ELEM CONST HORIZ	CIELORRASO DURLOCK CON PERFILERIA 35 MM (MENOS DE 12 M2)	$ 348,85
206	15805	ELEM CONST HORIZ	CIELORRASO DURLOCK (MENOS DE 3 M2) TRABAJO MINIMO/ DETALLES / CAJONES /DESNIVELES	$ 1.496,06
207	15806	ELEM CONST HORIZ	CIELORRASO "CIELOTEX" HASTA 2,7 M DE ALTURA	$ 139,54
208	15807	ELEM CONST HORIZ	CIELORRASO TELGOPOR HASTA 2,7 M DE ALTURA X M2	$ 84,93
209	15808	ELEM CONST HORIZ	COLOC DE MEMB ALUM DETALLES ESPECIALES EMBUD BABETAS TRAB MINIMO UNITARIO /M LINEAL O UNIDAD	$ 270,22
210	15809	ELEM CONST HORIZ	COLOC DE REJILLAS VENT; GAS; CIELORR ETC 30X15 EL PAR EN ALTURA HASTA 3MTS(INCLUYE EL PASE DE MURO HASTA 0,3M ESPESOR)	$ 235,48
211	15814	ELEM CONST HORIZ	COLOC DE REJILLAS VENT; GAS; CIELORR ETC 15X15 EL PAR EN ALTURA HASTA HASTA 3 MT(INCLUYE PASE DE MURO HASTA 0,3M ESPESOR)	$ 193,01
212	15810	ELEM CONST HORIZ	COLOC DE MOLDURA TELGOPOR X ML	$ 57,73
213	15825	ELEM CONST HORIZ	ARREG. EN CIELORR DE YESO AGUJEROS DE DIAMETROS HASTA 70 CM CON AGREG DE METAL DESPLEG, ALFAJ. X UNID.	$ 412,35
214	15826	TERMINAC PINTURA	ESTANTERIAS MELAMINA/MADERA, SOBRE ESTRUCT METAL CON TERMINAC. BORDES EN ANGULOS, FRESADOS ETC. COLOCAC/FIJACION X M2	$ 176,97
215	16000	TERMINAC PINTURA	PINTURA LATEX INT (CON DETALLES GRIETAS ARREGLOS LIJADO FIJADOR Y LATEX 2 MANOS)	$ 143,79
216	16043	TERMINAC PINTURA	PINTURA LATEX INT (SUSTRATO EN BUEN ESTADO LIJADO FIJADOR Y LATEX 2 MANOS)	$ 55,30
217	16001	TERMINAC PINTURA	PINTURA LATEX MUROS INTERIOR ENDUIDO TRABAJOS MENORES	$ 73,00
218	16002	TERMINAC PINTURA	ENDUIDO PLANCHADO	$ 127,30
219	16003	TERMINAC PINTURA	PINTURA LATEX EXTERIOR DOS MANOS ARREGLOS GRIETAS MEDIANAS A GRANDES SACAR PINT VIEJA (ALT HASTA 5M)	$ 154,85
220	16005	TERMINAC PINTURA	PINTURA EXTERIOR PARED VIRGEN, SELLADOR FIJADOR Y DOS MANOS LATEX (ALT HASTA 5M)	$ 90,70
221	16004	TERMINAC PINTURA	PINTURA LATEX DOS MANOS SOLO PINT GRAND SUPERF (EDIFICIOS) SIN ARREGLOS NI ENDUIDO EXTERIOR EN ALTURA SUPERIOR A 5M ALTURA X M2	$ 165,91
222	16040	TERMINAC PINTURA	PINTURA ASFALTICA EXT MUROS HASTA 3M ALTURA X M2	$ 57,52
223	16041	TERMINAC PINTURA	PINTURA ASFALTICA EXT MUROS EN ALTURA SUPERIOR A 3M Y HASTA 8M X M2	$ 117,24
224	16044	TERMINAC PINTURA	PINTURA ASFALTICA O EMULSIÓN TECHOS LOSA x M2	$ 30,97
225	16006	TERMINAC PINTURA	COLOC DE ALACENAS COCINAS EN MDF O MADERA DE 0,5X0,8 A 0,50 DE ALTURA SOBRE MESADA X ML. SIN COLOC CERAM	$ 989,64
226	16007	TERMINAC PINTURA	COLOC DE BAJOMESADAS COCINAS EN MDF O MADERA 0,6X0,85, TRAMOS SIN PILETA COC, NI CONEX DE AGUA GAS ETC, SIN COLOC CERAM	$ 824,70
227	16008	TERMINAC PINTURA	COLOC DE ALACENAS COCINAS EN MDF O MADERA DE 0,5X0,8 A 0,50 DE ALTURA SOBRE MESADA CON CONEX CAMPANA, EXTRACT, ETC. ML	$ 375,24
228	16009	TERMINAC PINTURA	COLOC DE BAJOMES COCIN EN MDF O MADERA 0,6X0,85, TRAMOS CON PILETA COCINA, Y CONEX DE AGUA GAS ETC SIN COLOC CERAM	$ 296,89
229	16010	TERMINAC PINTURA	COLOC DE ALACENAS COCINAS EN Aº INOX O CHAPA 0,5X0,8 A 0,50 DE ALTURA SOBRE MESADA X ML, SIN COLOC CERAM	$ 144,32
230	16011	TERMINAC PINTURA	COLOC DE BAJOMESADAS COCIN EN Aº INOX O CHAPA (0,6X0,85), TRAMOS SIN PILETA COC, NI CONEX DE AGUA GAS ETC. SIN COLOC CERAM	$ 247,41
231	16012	TERMINAC PINTURA	COLOC DE ALACENAS COCINAS EN Aº INOX O CHAPA 0,5X0,8 A 0,50 DE ALTURA SOBRE MESADA X ML, SIN COLOC CERAM	$ 1.061,58
232	16013	TERMINAC PINTURA	COLOC DE BAJOMESADAS COCIN EN Aº INOX O CHAPA (0,6X0,85), TRAMOS CON PILETA COC, Y CONEX DE AGUA GAS ETC. SIN COLOC CERAM	$ 1.088,60
233	16014	TERMINAC PINTURA	PINT CARPINT PUERT CHAPA LIJADO ANTIOX O CONVERT Y PINTURA SINTETICO 2 MANOS EN PTA 2X0,80 - 0,90 COMPLETA Y MARCO	$ 894,25
234	16015	TERMINAC PINTURA	PINT CARPINT VENTANA CHAPA CELOCIA LIJAD ANTIOX O CONVERT Y PINT SINTET 2 MANOS EN VENT 1,2MX1M COMPLETA Y MARCO	$ 507,09
235	16016	TERMINAC PINTURA	PINT CARPINT VENTANA CHAPA CELOCIA LIJAD ANTIOX O CONVERT Y PINT SINTET 2 MANOS EN VENT 1,5MX1M COMPLETA Y MARCO	$ 596,16
236	16017	TERMINAC PINTURA	PINT CARPINT VENTANA CHAPA CELOCIA LIJAD ANTIOX O CONVERT Y PINT SINTET 2 MANOS EN VENT 2MX1M COMPLETA Y MARCO	$ 916,41
237	16018	TERMINAC PINTURA	PINT CARPINT PUERT MADERA LIJADO Y PINTURA SINTETICO 2 MANOS EN PTA 2X0,80 - 0,90 COMPLETA Y MARCO	$ 745,21
238	16019	TERMINAC PINTURA	PINT CARPINT VENTANA MADERA CELOCIA LIJAD Y PINT SINTET 2 MANOS EN VENT 1,2MX1M COMPLETA Y MARCO	$ 716,15
239	16020	TERMINAC PINTURA	PINT CARPINT VENTANA MADERA CELOCIA LIJAD Y PINT SINTET 2 MANOS EN VENT 1,5MX1M COMPLETA Y MARCO	$ 804,70
240	16021	TERMINAC PINTURA	PINT CARPINT VENTANA MADERA CELOCIA LIJAD Y PINT SINTET 2 MANOS EN VENT 2MX1M COMPLETA Y MARCO	$ 916,36
241	16022	TERMINAC PINTURA	PINT REJA METALICA LIJAD PINT 1 MANO DE ANTIOXIDO O CONVERTIDOR Y ESMALTE SINTET 2 MANOS X M2	$ 548,42
242	16023	TERMINAC PINTURA	PINT REJA METALICA CON REMOVEDOR COLOC DE ANTIOXIDO O CONVERT + PINT SINTET 2 MANOS X M2	$ 395,86
243	16036	TERMINAC PINTURA	REJA METALICA REMOCION COMPLETA PINTURA C/ REMOVEDOR X M2	$ 339,07
244	16037	TERMINAC PINTURA	REJA METALICA LIJADO Y RASPADO CON ESPAULA SI LA PINTURA O EL SUTRATO ESTA EN BUENAS CONDICIONES	$ 268,28
245	16038	TERMINAC PINTURA	PINT REJA METALICA COLOC DE ANTIOXIDO O CONVERT O PINT SINTET X MANO X M2	$ 92,78
246	16030	TERMINAC PINTURA	PINT CARPINT VENT CHAPA HOJA VIDR REPARTID LIJAD ANTIOX O CONVERT Y PINT SINTET 2 MANOS EN VENT 1,2MX1M COMPL Y MARCO	$ 357,06
247	16024	TERMINAC PINTURA	PINT CARPINT VENT CHAPA HOJA VIDR REPARTID LIJAD ANTIOX O CONVERT Y PINT SINTET 2 MANOS EN VENT 1,5MX1M COMPL Y MARCO	$ 421,59
248	16025	TERMINAC PINTURA	PINT CARPINT VENT CHAPA HOJA VIDR REPARTID LIJAD ANTIOX O CONVERT Y PINT SINTET 2 MANOS EN VENT 2MX1M COMPL Y MARCO	$ 529,13
249	16031	TERMINAC PINTURA	LIJADO CARPINTERIA METALICA X M2	$ 49,48
250	16035	TERMINAC PINTURA	REMOCION COMPLETA DE PINTURA VIEJA CON REMOVEDOR O PROCESO MECANICO CARPINTERIA METALICA REJAS ETC X M2	$ 130,41
251	16032	TERMINAC PINTURA	PINT CARPINT VIDRIO REPARTIDO X M2 X MANO	$ 53,77
252	16033	TERMINAC PINTURA	PINT CARPINT X MANO X M2	$ 61,85
253	16034	TERMINAC PINTURA	PINT CARPINT CELOSIA XM2 XMANO	$ 74,22
254	16027	TERMINAC PINTURA	PINT CARPINT X CANTIDAD X M2 (MAYOR A 4 UNIDADES O SUPERFICIES MAYORES A 18 M2) X MANO	$ 49,48
255	16028	TERMINAC PINTURA	PINT PISOS IMPERMEABILIZANTE ACRILICO X M2 2 MANOS	$ 103,09
256	16029	TERMINAC PINTURA	PINT MEMBRANA LIQUIDA CUBIERTAS IMPERMEABILIZANTE 4 MANOS 40 MICRONES X M2	$ 134,01
257	16026	TERMINAC PINTURA	LAVADO CON ACIDO MUROS LADRILLO VISTO Y PINTURA ACRILICA 3 MANOS X M2 HASTA 2,7M DE ALTURA	$ 223,56
258	16039	TERMINAC PINTURA	COLOCACION DE ADORNOS CUADROS REPISAS ESPEJOS SOPORTES ETC HASTA 0,30X0,30CM DE LADO, PEGADOS O COLGADOS X UNIDAD	$ 43,30
259	16042	TERMINAC PINTURA	COLOC DE ESPEJOS PEGADOS O COLGADOS EN BAÑO, COCINA, LOC COMERCIAL ETC X M2	$ 275,73
260	16100	CARPINTERIAS	COLOCAR PUERTA HASTA 2m2 CON MOCHETAS TERMINACION C/RUSTICO FRATAZADO	$ 1.473,93
261	16101	CARPINTERIAS	COLOCAR VENTANA CHAPA O MADERA HASTA 2m2 CON MOCHETAS TERMINAC C/RUSTICO FRATAZADO	$ 1.579,21
262	16118	CARPINTERIAS	COLOCAR VENTANA ALUMINIOO HASTA 2m2 (SOLO COLOCACION CON TACOS Y ESPUMA O SILICONA SOBRE VANO TERMINADO)	$ 1.228,28
263	16119	CARPINTERIAS	COLOCAR PUERTA ALUMINIO HASTA 2M2 (SOLO COLOCACION CON TACOS Y ESPUMA O SILICONA SOBRE VANO TERMINADO)	$ 1.052,81
264	16113	CARPINTERIAS	COLOCAR PUERTA EN TABIQUERIA DURLOCK	$ 1.403,74
265	16114	CARPINTERIAS	COLOCAR VENTANA HASTA 2m2 EN TABIQURIA DURLOCK	$ 1.122,99
266	16115	CARPINTERIAS	COLOCAR PUERTA EN TABIQUERIA DURLOCK CON ESTRUCTURA DE REFUERZO EN CAÑO ESTRUCTURAL	$ 1.666,94
267	16116	CARPINTERIAS	COLOCAR VENTANA HASTA 2m2 EN TABIQURIA DURLOCK CON REFUERZOS EN CAÑO ESRTRUCTURAL	$ 1.579,21
268	16106	CARPINTERIAS	COLOCACION DE CARPINTERIA LIVIANA TIPO VAIVÉN	$ 1.237,05
269	16121	CARPINTERIAS	COLOC. PUERTA VID TEMPLADO O SIMILAR ESPESOR 8-10 MM FRENO HIDRAULICO EXTERNO(EN PARTE SUP PUERTA)	$ 2.309,16
270	16120	CARPINTERIAS	AJUSTE DE HOJAS SOBRE MARCO COLOCADO PUERTA O VENTANA HASTA 2M2	$ 1.319,52
271	16102	CARPINTERIAS	DINTEL PRECIO X ML	$ 577,29
272	16103	CARPINTERIAS	ARMADO Y COLOCACION DE ALFEIZAR (TERMINAC SUP DEL ANTEPECHO) HºAº U OTRO MATERIAL GRANIT MARMOL ETC. HASTA 1,2 X 0,3 M	$ 1.039,12
273	16104	CARPINTERIAS	RETIRO DE CARPINTERIA PUERTAS VENTANAS HASTA 2M2 CON MARCO	$ 519,56
274	16112	CARPINTERIAS	RETIRO DE CARPINTERIA PUERTAS VENTANAS HASTA 7,5 M2 CON MARCO	$ 870,06
275	16105	CARPINTERIAS	RETIRO DE CARPINTERIA LIVIANA TIPO VAIVÉN	$ 391,73
276	16110	CARPINTERIAS	RETIRO DE CARPINTERIA PUERTAS VENTANAS TIPO CAJON MARCO METALICO O MADERA HASTA 2M2 X UNIDAD	$ 783,46
277	16111	CARPINTERIAS	MOCHETAS EN JAMBAS, DINTEL O ALFEIZAR (TERMINAC SUP DEL ANTEPECHO) POR ML EN MATERIAL RUSTICO (VANO P/ CARP ALUMINIO)	$ 287,65
278	16117	CARPINTERIAS	COLOCAR VENTANA ALUMINIO HASTA 2m2 EN VANO TERMINADO SOLO COLOC (SIN ARREG EN MOCHET, DINTEL, JAMBA NI ANTEPECHO)	$ 775,22
279	16107	CARPINTERIAS	ARREGLO DE MARCOS JAMBAS PTAS VENT CHAPA REEMPLAZO HASTA 0,70CM. SOLDADO Y COLOCACION X JAMBA	$ 1.344,01
280	16108	CARPINTERIAS	ARREGLO DE JAMBAS PTAS CHAPA REPARACIONES MENORES COLOC DE VISAGRAS SOLDADURAS X HOJA	$ 877,34
281	16109	CARPINTERIAS	ARREGLO DE JAMBAS VENTANAS CHAPA REPARACIONES MENORES COLOC DE VISAGRAS SOLDADURAS X HOJA	$ 877,34
282	16300	ELECTRICIDAD	BOCA ELECTRICA EMBUTIDA HASTA 4ml A MAYOR LONGITUD SE CONSIDERA COMO OTRA BOCA O UN VALOR PROPORCIONAL A LA DISTANCIA	$ 558,51
283	16310	ELECTRICIDAD	BOCA ELECTRICA EMBUTIDA SOLO CAÑERIA SIN CABLEADO HASTA 4 ML	$ 229,97
284	16301	ELECTRICIDAD	TABLERO ELECTRICO HASTA 3 LLAVES TERMICAS	$ 1.675,53
285	16302	ELECTRICIDAD	TOMACORRIENTES, LLAVES, ETC REPOSICION	$ 197,12
286	16303	ELECTRICIDAD	BOCA ELECTRICA AEREA HASTA 4ml	$ 394,24
287	16304	ELECTRICIDAD	COLOCACION SOPORTERIA AMURADO LCD Y CONEXIÓNADO	$ 854,19
288	16305	ELECTRICIDAD	COLOC DERIVADORES VIDEO X UNIDAD	$ 180,69
289	16306	ELECTRICIDAD	COLOC O RECAMBIO LUMINARIAS, DICROICAS FOCOS ETC.	$ 85,42
290	16307	ELECTRICIDAD	COLOC VENT DE TECHO ESTRACTORES ETC	$ 722,78
291	16308	ELECTRICIDAD	COLOC APLIQ. CARTELER INTERN O ELEM SIMILARES DE ILUM LIVIANOS NO INCLUYE I.ELECT X UNID. Y HASTA 2,5 MT DE ALT.	$ 591,36
292	16329	ELECTRICIDAD	COLOCACION DE CAMPANA EXTRACTORA CON PASE DE MURO O CUBIERTA, MAS TOMA ELECTRICA Y TERMINACIONES	$ 1.515,00
293	16309	ELECTRICIDAD	TABAJO ELECTRICIDAD MINIMO	$ 394,24

293	16309	ELECTRICIDAD	TABAJO ELECTRICIDAD MINIMO	$ 394,24
294	16311	ELECTRICIDAD	ACOMETIDA MONOFASICA COL CAJA MEDIDOR, CAÑO 1y1/4 " CABLEADO HASTA LA PIPETA EXTERIOR CALZADO SIN AMURAR	$ 2.281,08
295	16325	ELECTRICIDAD	ACOMETIDA MONOFASICA SOLO RECABLEADO HASTA LA PIPETA EXTERIOR, Y CONEXIÓN EN TABLERO PPAL	$ 1.515,00
296	16312	ELECTRICIDAD	COLOC DE CAB CANAL O CAÑO PVC AEREO + TACOS O GRAMP ATORN HASTA 19X20MM (CCAN) / 25MM O 1" (CAÑ PVC) X ML SIN CABL	$ 31,58
297	16313	ELECTRICIDAD	COLOC DE CABLE CANAL AUTOADHESIVO + TACOS Y TORNILLOS PARA REFUERZO FIJACION HASTA 50X30 X ML SIN CABLEADO	$ 52,64
298	16314	ELECTRICIDAD	PASES DE MUROS 0,15 ESPESOR Y HASTA 12MM DIAMETRO DE BROCA X UNIDAD	$ 21,06
299	16315	ELECTRICIDAD	PASES DE MUROS 0,30 ESPESOR Y HASTA 12MM DIAMETRO DE BROCA X UNIDAD	$ 38,60
300	16316	ELECTRICIDAD	PASES DE MUROS 0,15 ESPESOR DESDE15MM HASTA 40 MM DIAMETRO DE BROCA X UNIDAD	$ 52,64
301	16317	ELECTRICIDAD	PASES DE MUROS 0,30 ESPESOR DESDE15MM HASTA 40 MM DIAMETRO DE BROCA X UNIDAD	$ 77,21
302	16318	ELECTRICIDAD	PASES DE MUROS 0,15 ESPESOR DESDE40MM HASTA 65 MM DIAMETRO DE BROCA X UNIDAD	$ 70,19
303	16319	ELECTRICIDAD	PASES DE MUROS 0,30 ESPESOR DESDE40MM HASTA 65 MM DIAMETRO DE BROCA X UNIDAD	$ 87,73
304	16320	ELECTRICIDAD	PASES DE COLUMNAS O VIGAS 0,15 ESPESOR HASTA 40 MM DIAMETRO DE BROCA X UNIDAD	$ 84,22
305	16321	ELECTRICIDAD	PASES DE COLUMNAS O VIGAS 0,30 ESPESOR Y HASTA 40 MM DIAMETRO DE BROCA X UNIDAD	$ 175,47
306	16322	ELECTRICIDAD	EJECUC DE TRAB ESPEC X UNID COLOC DE BOMB DE AGUA, MOTORES ELECT, PURIFICADORES EN PICINAS ETC (HASTA 1HP)	$ 912,43
307	16323	ELECTRICIDAD	COLOC DE AIRE ACOND VENTANA HASTA 4000 FRIG Y HASTA 2.7 M DE ALTURA TERMINAC CON RUSTICO FRATAZADO SIN INST ELECT	$ 2.000,33
308	16324	ELECTRICIDAD	COLOC DE AIRE ACOND SPLIT HASTA 4000 FRIG Y HASTA 4 M DE ALTURA SIN INST ELECTR	$ 1.895,05
309	16326	ELECTRICIDAD	INSTALACION DE PORTERO ELECTRICO FRENTE Y UN AIRICULAR EMBUTIDO SIN CERRADURA ELECTRICA, CABLEADO Y ALIMENTAC S/ TRAFO INDEP	$ 1.616,00
310	16327	ELECTRICIDAD	COLOC DE PORTERO ELECTRICO UN AIRICULAR EMBUTIDO CON CERRADURA ELECTRICA	$ 2.323,00
311	16328	ELECTRICIDAD	COLOC DE PORT ELECT ADICIONAL POR AIRICULAR EMBUTIDO SIN CERRADURA ELECTRICA, VALOR BOCA ELECTRICA O DISTANCIA PASES ETC	$ 626,20
312	16500	SANITARIOS	BAÑO GLOBAL COLOC CAÑERIA X C/U POLIPROPILENO AGUA FRIA O CALIENTE (ROSCA O FUSION)	$ 3.551,47
313	16501	SANITARIOS	BAÑO GLOBAL CAÑERIA BASICO COMPL, PIL DE PATIO, DESCARG INOD, BIDE, LAVAT, BAÑERA, SIEMPRE DENTRO DEL BAÑO	$ 3.088,23
314	16502	SANITARIOS	COLOCAR BIDE+ARMADO DE GRIFERIA+CONEXION FLEXIBLES (2)	$ 1.158,09
315	16503	SANITARIOS	BIDE ARMADO GRIFERIA	$ 308,82
316	16504	SANITARIOS	COLOCACION DE FLEXIBLES LAVATORIO BIDE INODORO C/U	$ 96,51
317	16505	SANITARIOS	INODORO COLOCAR + ARMADO DE MOCHILA + FLEXIBLE (1)	$ 1.080,88
318	16506	SANITARIOS	INODORO ARMADO MOCHILA	$ 386,03
319	16507	SANITARIOS	CONSTRUCCION DE C DE INSP 60X60 C/TAPA Hº + CAMARA DE MAMPOST REVOC +1 COJINETE DE PASO	$ 3.358,46
320	16508	SANITARIOS	COLOC DE C DE INSP 60X60 C/TAPA Hº + CAMARA DE Hº PREMOLDEADO +1 COJINETE DE PASO	$ 1.579,21
321	16509	SANITARIOS	C DE INSP 60X60 PVC COLOC	$ 965,07
322	16542	SANITARIOS	GRASERA, BOCA DE DESAG ABIER, BOCA DE ACCESO FABRIC "IN SITU" EN MAPOST. HORMIG ETC 0,20X0,2 A 0,30 X 0,30 O TAMAÑ SIMILAR	$ 347,43
323	16510	SANITARIOS	COLOCACION DE BAÑERA COMUN	$ 3.474,26
324	16511	SANITARIOS	COLOCACION DE BAÑERA CON HIDRO + INCLUYE INST ELECT PARA BOMBA	$ 5.404,41
325	16548	SANITARIOS	COLOCACION DE RECEPTACULO 1X1 MTS CON CONEXION A PILETA DE PATIO Y TERMINACIONES	$ 2.354,78
326	16512	SANITARIOS	LAVATORIO COLOC CON ARMADO DE GRIFER NO INCLUYE CALADO NI CAÑERIA PARA CONEX A PILETA DE PATIO	$ 579,04
327	16513	SANITARIOS	RETIRO DE CUALQUIER ART SANIT (INOD BIDET LAVAT) EL 50% DEL COSTO DE COLOCAC O TRABAJO MINIMO	$ 347,43
328	16514	SANITARIOS	INODORO, BIDET COLOCACION SOLO	$ 656,25
329	16515	SANITARIOS	LAVATORIO COLOCACION SOLA	$ 428,49
330	16516	SANITARIOS	CALADO Y COLC CAÑERIA PISO BASICO CALZADO S/CONTRAPISO NI REVESTIMIENTO x m LINEAL	$ 200,74
331	16517	SANITARIOS	CALADO Y COLC CAÑERIA EN MURO CALZADO S/REVOQUE NI REVESTIMIENTO x m LINEAL	$ 270,22
332	16518	SANITARIOS	COLOCACION DE MESADA COCINA GRANITO HASTA 1,6ML X 0,6M CON CONEX DE DESCARGA Y ARMADO DE GRIFERIA	$ 4.246,32
333	16534	SANITARIOS	COLOC DE BANITORI, O SIMILAR, (MESADA CON MENS) EN BAÑO CON CONEX DE SIFON Y ARM DE GRIFERIA (SIN ROT DE MUROS NI PISOS)	$ 2.123,16
334	16535	SANITARIOS	COLOC DE MESADA DE APOYO CON MENS O EN BAÑO, COCINA, LAVADERO X M2	$ 2.084,56
335	16546	SANITARIOS	COLOC DE GRIFERIA SOBREMESADA, COCINA, LAVADERO, BANITORI ETC , CONEXIÓN DE FLEXIBLES	$ 347,43
336	16547	SANITARIOS	COLOC DE GRIFERIA EN PARED, COCINA, LAVADERO, BANITORI ETC, SIN ROTURAS DE MURO O COMPLETAR INSTAL SANIT SOLO COLOCAC.	$ 154,41
337	16544	SANITARIOS	REEMPLAZO O CLOCAC. DE SIFON DOBLE EN BAJO MESADA COC, SIN ROTURAS DE MUROS O PISOS SOLO PASES EN MUEBL BAJO MESAD.	$ 193,01
338	16545	SANITARIOS	REEMPLAZO O CLOCAC. DE SIFON SIMPLE EN BAJO MESADA COC, BANITORIOS, O LAVAD SOLO PASES EN MUEBLES, BANDEJA, O FONDO	$ 173,71
339	16536	SANITARIOS	COLOC DE TK PVC DE AGUA EN VIVIEND HASTA 1000LTS SOBRE BASE EXIST, CONEX COMPL DE CAÑ ACOM Y BAJAD SOLO DEL TK	$ 2.702,21
340	16541	SANITARIOS	COLOC DE TK PVC DE AGUA EN VIVIEND HASTA 1000LTS ARMAD BASE HºAº+ MURO MAPOST, CONEX COMPL, ACOMET Y BAJAD SOLO DE TK	$ 9.264,70
341	16519	SANITARIOS	COLOC DE PILETA LAV HºAº + MENSULAS Y DESCARGA .NO INCLUYE CALADO NI COLOC DE CAÑERIAS	$ 849,26
342	16520	SANITARIOS	COLOC DE PIL LAV PLAST LIVIANA+COLOC DE MENSUL + DESCARGA NO INCLUYE CALDO NI COLOC DE CAÑER	$ 463,24
343	16521	SANITARIOS	COLOC PILETA DE PATIO (ARMADO DE BASICO SUMAR CALADO Y REVESTIMIENTOS)	$ 193,01
344	16530	SANITARIOS	COLOC DE CODOS, CUPLAS, UNION RAPIDA,DOBLE,LLAVE ESFERICA ETC, EN PPP ACCESORIOS EN GRAL EN CAÑOS DE Ø 1/2",3/4",1"	$ 115,81
345	16522	SANITARIOS	COLOC DE CODOS EN CAÑOS DE Ø 40;50;60 A 90º O 45º	$ 83,00
346	16523	SANITARIOS	COLOC DE CODOS CON BASE P/INODORO (ARMADO DE BASICO SUMAR CALADO Y REVESTIMIENTOS)	$ 200,74
347	16529	SANITARIOS	COLOC DE CAÑOS PPP O MANG 1/2" A 1" CAV EN TIERRA HASTA 20 CM Y TAPADO SIN COLOC DE PROTECC RIGIDA (LADRILL, HºETC) x mlin	$ 96,51
348	16543	SANITARIOS	COLOC DE CAÑOS PPP O MANGUERA 1/2" A 1" INSTALACION AEREA FIJACIONES CON GRAMPAS EN MUROS TECHOS ETC.x mlineal	$ 85,81
349	16524	SANITARIOS	COLOC DE CAÑOS Ø 100;110 PVC EN TIERRA S/CAÑERO PARA DESCARGA PLUVIAL O SANIT x m. lin	$ 200,74
350	16525	SANITARIOS	COLOC DE CAÑOS Ø 100;110 EN TIERRA C/CAÑERO DE HORMIGON PARA DESCARGA PLUVIAL O SANIT x m.lin	$ 236,25
351	16526	SANITARIOS	COLOC DE CAÑOS Ø 100;110 PVC HORIZONTAL O BAJADA PLUVIAL, SANIT, VENTILAC, ENGRAMPADA EN MURO x m.lin	$ 138,97
352	16537	SANITARIOS	COLOC DE CAÑOS Ø 100; 80;60; EN PASES DE MUROS 0,15 PARA BAJADA PLUV, SANIT ,VENT x Un.PVC O ZINC	$ 173,71
353	16538	SANITARIOS	COLOC DE CAÑOS Ø 100; 80;60; EN PASES DE MUROS 0,30 PARA BAJADA PLUV, SANIT ,VENT x Un.PVC O ZINC	$ 316,54
354	16539	SANITARIOS	COLOC DE CAÑOS Ø 100; 80;60; EN PASES DE CUBIERT CHAPA PARA BAJADA PLUV, SANIT ,VENT x Un.PVC O ZINC	$ 262,50
355	16540	SANITARIOS	COLOC DE CAÑOS Ø 100; 80;60; EN PASES DE CUBIERT LOSA PARA BAJADA PLUV, SANIT ,VENT x Un.PVC O ZINC	$ 598,35
356	16527	SANITARIOS	COLOC DE CODOS; TEE; BOCA ACCESO C/ TAPA Ø 100;110 PVC BAJADA PLUVIAL O SANIT x Un.PVC	$ 146,69
357	16528	SANITARIOS	COLOC DE CODOS; TEE; BOCA ACCESO C/ TAPA Ø 100;110 PVC HORIZONT PLUVIAL O SANIT x Un.PVC(SUMAR CALADO Y REVEST)	$ 162,13
358	16531	SANITARIOS	COLOC DE ACCES TOALL PERCH. JABON.ETC. SUPERSUPERFICIALES C/U (CON TACOS FISHER, Y AUTOADHES, SIN CALAR O ROMPER REVEST)	$ 57,90
359	16532	SANITARIOS	COLOC DE ACCES TOALL PERCH. JABON.ETC. EMBUTIDOS C/U	$ 154,41
360	16533	SANITARIOS	COLOC DE MINGITORIO SIN CAÑERIAS DE DESCARGA PARA ESCURRIMIENTO SOLO FLEXIBLE AGUA FRIA	$ 501,84
361	16600	0		

CASA ARREGLOS
OBRAS DE ARQUITECTURA
B° ATEP 1° PJE 792 Alt Junin 2050 Tel 0381- 4277928 Cel 154459489
Mail: casarreglos@Gmail.com - C.P. 4000 - S.M. DE TUCUMAN

SERVICIOS GENERALES DE CONSTRUCCION
SISTEMAS TIPO LLAVE EN MANO
ASESORAMIENTO - VENTAS - FERRETERIA
Barrio ATEP Primer pasaje 792
Email: casarreglos@gmail.com
TEL: 427-7928 / CEL: 0381- 154459489

PRECIO PROMEDIO DE MATERIALES

AyC

PRECIOS ESTIMATIVOS
CON IVA INCLUÍDO
TOMADOS AL 25 DE ABRIL
DE 2018

ADHESIVOS Y SELLADORES

Adhesivo de contacto 1 lit.	120
Pegamento para cerámicos (30 kg.)	250
Pegamento para porcellanatto (30 kg.)	395
Aditivo mejorador adherencia (4 kg.)	295
Ligante acrílico (5 kg.)	370
Adhesivo base epoxi (kg.)	295
Sellador de siliconas (cart. 300 cm3)	85
Pegamento tipo Klaukol imperm. (30 kg.)	235
Pastina tipo Klaukol (8 kg.)	130

AISLACIÓN HIDRÓFUGA

Inpermeab. inyectable (5lts.)	250
Imoermeab. p/terraza /10 lt.)	100
Hidrófugo cementicio (10 kg.)	210
Membrana asfáltica (20 kg.)	380

AISLACIÓN TÉRMICA

Poliestireno expand. 2 cm, 20 kg./m3	95
Placa para piso radiante (un.)	110
Lana de vidrio en rollo 50 mm (m2)	55
Membrana polietil c/alum 5 mm (m2)	50
Fibra de vidrio p/aislación (m2)	18

AISLACIÓN ACÚSTICA

Placas fonoabsorbentes 0,61 x 1,22 (m2)	320
Placas ignífuga 20 mm. 0,61 x 1,22 (m2)	265
Rollo vinilo alta dens 3mm (m2)	420
Banda acústica 70 x 5 mm x 6 m	65

ALAMBRES Y CLAVOS

Liso galvanizado c 13(kg)	68
Tejido romboidal 1,50 rollo x 15 mts	770
Concertina cruzada 450mm 10 metros	395
Plástico en rollos 200 m	196
De fardo recocido N°16 paq. x 10kg.	400
De fardo recocido apto p/soldar 10 k	400
Clavos cajoneros 12/32 x 30 kg.	650
Clavos cabeza de plomo 4" y 8" x cajón	750
Clavos punta París caja 30 kg 2"	650
Clavos punta París caja 30 kg 3"	850

ÁRIDOS

Arena en bolsa (un)	35
Arena mediana (m3)	580
Arena gruesa (m3)	650
Ripio bruto grueso (m3)	550
Canto rodado (m3)	490

AMOBLAMIENTOS PARA BAÑOS

Accesorios loza blanco (3 piezas)	1.960
Bañadera blanca acero porcella. 1,50 m	5.320
Bidet blanco común	2.170
Bidet color	2.950
Depósito inodoro p/embutir 12 lt.	450
Inodoro corto blanco común	1.680
Inodoro c/mochila p/apoyar blanco	4.200
Inodoro corto color	1.690
Inodoro c/mochila p/apoyar color	5.180
Lavatorio común blanco sin pie	840
Lavatorio común blanco con pie	2.100
Receptáculo ducha acero blanco	1.820
Grifería juego lavatorio	2.240
Grifería juego bidet	2.380
Grifería juego lluvia	2.395

AMOBLAMIENTOS PARA COCINAS

Pileta acero inoxid. doble bacha	1.680
Pileta lavar c/fregadero	1.680
Lavatorio con sistema móvil	21.900
Grifería sobre mesada	2.100
Grifería - Monocomando mesada	1.800

BLOQUES

Para techo 9x38x25 (un.)	14
Para techo 13x38x25 (un.)	23
Para techo EPS 10x42x100 (un.)	72
Bloque hormigón 20x20x40 (un.)	30
½ bloque 20x20x20 (un.)	18
Bloque hormigón 15x20x40 (un.)	22
½ bloque 15x20x20 (un.)	16

CALES

Cal hidratada 20 kg.	45
Cal aérea 25 kg.	170
Mezcla revoque fino a la cal x 25 kg.	180
Revoque proyectable x 35 kg.	110

CEMENTOS

Por 50 kg.	150
Albañilería x 40 kg.	105
Blanco, x 25 kg.	320
Fragüe rápido, 5 kg.	80
Refractario, 10 kg.	220

CERRAMIENTOS DE ALUMINIO

Ventana corrediza 1,20 x 1,10	2.100
Puerta balcón corrediza 2,00 x 2,00	3.950
Postigo blanco dos hojas de abrir (2x2)	3.350

CERRAMIENTOS DE MADERA

Puerta placa cedro MM 0,80 x 2	2.240
Puerta entr. mac. cedro 0,90 x 2	3.850
Puerta entrada 2 hojas 1,35 x 2	6.900
Hojas de placard abrir (0,50 x 1,90)	630
Ventana cedro corrediza 1,50 x 1,10	4.900
Puerta balcón hojas de abrir 1,50 x 2,00	6.800

CERRAMIENTOS METÁLICOS

Puerta MDF marco chapa doblada (90x2)	1.260
Puerta corred. MDF y chapa 0,80 x 2	2.170
Puerta de chapa con ½ vidrio (70x2)	3.220
Ventiluz 0,80 x 1,00	640
Frente placard hoja MDF marco chapa	2.950
Puerta cortafuego 0,80 x 1,60	5.500

CHAPAS

Galvanizada N27, 10 pies	630
Galvanizada N24, 10 pies	610
Galvanizada colorN24, 10 pies	690
Chapa plástica ancho 1,10 x 10 pies (un.)	460

CONSTRUCCIÓN EN SECO

Placa 9,5 mm (1,20 x 2,40) x u.	950
Placa 12, 5 mm (1,20 x 2,40) x u.	1.100
Placa 18 mm (1,85 x 2,50) x u.	1.250

Bercovich
En SAN MIGUEL DE TUCUMÁN: Asunción 237
Amador Lucero esq. Crisóstomo Álvarez
24 de Septiembre 746
En CONCEPCIÓN: España 631
Tel. (0381) 4330434 / www.bercovichsa.com.ar

PRECIOS PROMEDIO DE MATERIALES

Placa cementicia 12,5 mm	1.300
Masilla 30 kg.	630

CONTENEDORES

Por 24 hs. en microcentro	450
Por 24 hs. en periferia	350

ELECTRICIDAD E ILUMINACIÓN

Caño PVC blanco 7/8" x 50 mts	210
Caño PVC blanco ¾" x 25 mts	120
Conectores 7/8" PVC	10
Conectores3/4" PVC	6
Conectores 1" PVC	10
Caja octogonal chica	10
Caja octogonal grande	19
Caja rectangular	10
Caja 10 x 10 con tapa	75
Tablero p/medidor monof.	150
Tablero p/20 térmicas	480
Cable cobre c/aisl. 1,5 mm2 c/100m	310
Cable cobre c/aisl. 2,5 mm2 c/100m	490
Cable cobre c/aisl. 4 mm2 c/100m	790
Cable subterráneo 4x1,5 (m)	24
Cable subterráneo 4x2,5 (m)	35
Cable subterráneo 4x4 (m)	54
Disyuntor (4 x 40) Sica	1.330
Disyuntor (2 x 25) Sica	800
Toma para computación	95
Paneles LED embut. 18 watts	250
Jabalina x 2mts	95
Llave 1 punto	49
Llave 2 puntos	85
Llave 3 puntos	110
Llave punto y toma	85
Llave combinación	60
Llave térmica 2x10A	590
Interruptor diferencial 2x40 Amp.	990

ESTRUCTURAS METÁLICAS

Correa diam. 6 x 8 x ml.	80
Correa diam. 8 x 8 x ml.	90
Correa diam. 10 x 8 x ml.	100
Viga triangular diam. 8 x 6 x ml.	100
Viga triangular diam. 8 x 8 x ml.	130
Viga triangular diam. 10 x 8 x ml.	140
Columna cuadrada diam. 8 x 6 x ml.	130
Columna cuadrada diam. 8 x 8 x ml.	150
Columna cuadrada diam. 10 x 8 x ml.	170

EXTRACTORES

Extractor eólico diam. 360 -	980
Extractor eólico diam. 600 -	1.400
Extractor eólico diam. 740 -	3.100
Extractor eólico diam. 740 c/chapa y rul.	750
Extractor p/ baño, plástico blanco 4"	460
Extractor p/ baño inoxidable 6"	580
Campana cocina ac. Inox. 60 cm.	1.950
Campana acero inox. s/motor y s/fondo	900
Purificador acero inox. c/motor	3.300
Purificador esmaltado c/motor	1.950

INSTALACIONES PARA GAS, AGUA y CLOACAS

Caño hierro galvanizado1/2" tira	450
Caño hierro galvanizado3/4" tira	620
Caño hierro galvanizado 1" tira	790
Caño hierro galvanizado1 1/4" tira	990
Caño hierro galvanizado1 1/2" tira	1.250
Caño hierro galvanizado2" tira	1.550
Caño epoxi ½"	250
Caño epoxi ¾"	320
Caño epoxi 1"	450
Caño epoxi 1 ½"	650
Caño epoxi 2"	910
Caño thermofusion 20 mm x 4m	230
Caño hidrobronz 13 mm ml	135
Caño acqua system 12-20 mm (m)	25
Caño acqua system 20-20 mm (m)	28
Caño hidro 3 ½" agua caliente (m)	27
Caño PVC 3,2 160mm x 2m cloacal	235
Curva PVC 3,2 – 110 a 90ª	65
Codo PVC 40 mm a 90º HH	12
Ramal PVC 110 x 110 a 90º	69
Pileta patio PVC 3,2 – 10x10 c/rejilla	77
Caño de PP p/desagüe 40 x 2m	52
Estaño 33% el kg.	350
Plomo común el kg.	64
Tanque plástico 1.000 litros	2.550
Tanque acero inoxidable 1.000 lts.	6.500

HERRAJES

Manija de bronce	270
Manija grande de bronce	460
Pomela 160 x 80 bronce pulida	120
Riel de aluminio x 2 m	260
Manija biselada liviana símil plata	125
Doble balancín con bocallave	245
Manija bronce pul. roseta chapa	90
Cerradura Kallay perno recto	265
Cerradura Acytra 110 caja 70 mm	420
Cerradura Trabex angosta de 6 placas	350
Cerradura Privé 200 zincada	285

HIERROS Y CAÑOS ESTRUCTURALES

Hierro torsionado 4,2 mm, barra	45
Hierro torsionado 6 mm, barra	95
Hierro torsionado 8 mm, barra	160
Hierro torsionado 10 mm, barra	260
Hierro torsionado 12mm, barra	360
Hierro torsionado 16 mm, barra	650
Hierro torsionado 20mm, barra	760
Hierro torsionado 25 mm, barra	980
Hierro liso 4mm (kg)	35
Hierro liso 6mm (kg)	33
Hierro estructural (kg)	33
Malla de hierro 4,2 – 15x25 (m2)	43
Malla de hierro 4,2 – 15x15 (m2)	52
Malla de hierro 6 – 15x25 (m2)	89
Metal desplegado liviano (hoja)	45
Metal desplegado pesado (hoja)	57
Alambre (kg)	45
Caño redondo 1" x 6 mt.	180
Caño redondo 1 1/2" x 6 mt.	250
Caño cuadrado 80 x 40 x 2	690
Caño cuadrado 20 x 20 x 1,6	170
Caño rectangular 40 x 60 x 2 (un.)	390
Caño rectangular 100 x 100 x 2 (un.)	840
Caño negro biselado 6,40 m.- ½" x un.	195

PRECIOS PROMEDIO DE MATERIALES

HORMIGÓN ELABORADO

Hº del 17	650
Hº del 21	780
Hº del 25	820
Bombeo x m3	120

IMPERMEABILIZANTES

Inertol p/humedad (5 lt.)	550
Fibrado Sika (20 kg.)	1.300
Membrana líquida Sika (20 kg.)	2.600
Geotextil Sika (26 m2)	1.200
Membrana en pasta color (20 kg.)	1.300
Protex 30 m2	2.200
Megaflex 40 kg.	900
Megaflex x 4 mm c/aluminio	1.300
Megaflex pint. asfalt. x 18 lts.	4.500

LADRILLOS

COMUNES

Común, el mil, puesto en obra	3.500
Semivisto, el mil, puesto en obra	4.000
Para vista, el mil, puesto en obra	4.500

HUECOS

8 x 18 x 25 c/u	8
12 x 18 x 25 c/u	9
18 x 18 x 25 c/u	12
Cerámico portante 18 x 19 x 33 millar	19.000

REFRACTARIOS

Ladrillo 2 cm. sin esmaltar c/u	6
Refract. canto curvo corto sin esmalt. c/u	9
Refract. canto curvo largo sin esmalt. c/u	14
Tejuela 2,7 cm. espesor c/u	13
Listón simple 19 mm c/u	8
Listón c/terminación 19 mm c/u	13

LAJAS

Pizarra irregular x m2	120
Pizarra cortada (baldosón) x m2	185
Rosada y amarilla irregular x m2	150
Piedra amarilla irregular x m2	100
Piedra Popelin irregular x m2	220

MADERAS

Listón saligna 1"x1" ml	5
Tabla saligna 1"x3" ml	8
Tirante 2"x4" pino Ellioti cepillado ml	33
Tirante 2"x6" pino Ellioti cepillado ml	48
Tirante 2"x4" pino Paraná cepillado ml	50
Tirante 2"x6" pino Paraná cepillado ml	83
Entablonado saligna ½" (m2)	59
Placa fenólico 1,22 x 2,44 x 18 mm.	890
Melamina blanca 18 mm (m2)	160
Melamina haya 18 mm (m2)	190
MDF 3,66 x 1,83 - 18 mm	1.250
Terciado pino 3mm (2,10 x 1,60)	290
Terciado cedro 3mm (2,10 x 1,60)	390
Machimbre pino1/2" x 5" x 3,05 mts.	350
Tabla pino 2" x 6" x 3,05 mts.	180

MÁRMOLES Y GRANITOS

Gris Mara extra (m2)	3.400
Rosa del Salto (m2)	3.400
Negro Boreal (m2)	4.000

Sierra Chica (m2)	4.200
Rojo Dragón (m2)	4.200
Galala (m2)	4.600
Negro Brasil (m2)	5.800

PARQUETS

Parquet Roble Eslavonia 15 mm (m2)	1.400
Parquet Eucalipto Nacional 14 mm (m2)	500
Parq. algarrobo claro 14 mm x 7x25 x m2	490
Parq. algarrobo osc. 14 mm x 7x25 x m2	630
Entarugado de eucalipto 20 mm (m2)	1.200
Entarugado de viraró 20 mm (m2)	1.700
Pre laqueado macizo roble americano (m2)	1.250
Pre laqueado macizo eucalipto (m2)	1.600
Pre laqueado laminado eucalipto (m2)	1.500
Deck eucalipto Grandis (m2)	350

PILETAS DE FIBRA DE VIDRIO

PILETAS DINO

Rectangular 2,20 x 1,70 x 0,50	8.100
colocación en Tucumán	4.100
Rectangular 4,30 x 2,40 x 1,10	31.400
colocación en Tucumán	11.000
Rectangular 4,50 x 2,25 x1,00	31.400
colocación en Tucumán	11.000
Rectangular 6,35 x 2,95 x 1,40	54.400
colocación en Tucumán	13.750

PINTURAS

Látex exterior (20 lts)	1.400
Látex interior (20 lts)	1.000
Látex para cielo raso (20 lts)	1.100
Antióxido (4 lts)	460
Esmalte sintético blanco (4 lts)	670
Esmalte sintético varios colores (4 lts)	750
Barniz marino (4 lts)	620
Barniz satinado (4 lts)	620
Fijador al agua (4 lts)	250
Fijador al aceite (4 lts)	450
Enduido exterior (4 lts)	390
Enduido interior (4 lts)	250
Aguarrás y thinner (1 litro)	80
Ácido muriático (1 litro)	50
Sellador p/ladrillo visto (20 lts)	690
Fijador sellador (10 lts.)	450
Pintura p/piscina base caucho (20 lts.)	2.400
Pintura epoxy 250 cm3	250
Rodillo para látex	130
Rodillo para esmalte	80

PISOS Y REVESTIMIENTOS

Cerámica roja 30x30 (m2)	280
Cerámica esmaltada 20x20 (m2)	380
Cerámica esmaltada 30x30 (m2)	380
Mosaico claro (m2)	290
Mosaico rústico negro (m2)	250
Baldosa calcárea (m2)	250
Baldosón hormigón 60 x 40 (m2)	200
Baldosón granítico pulido 60 x 40 (m2)	270
Granítico bicapa gris p/vereda m2	290
Granítico bicapa blanco p/vereda m2	380
Zócalo calcáreo oscuro mt. lineal	70
Zócalo blanco mt. lineal	90
Porcellanatto sin pulir 35 x 35 (m2)	320
Porcellanatto pulido 35 x 35 (m2)	350
Pastina (1 kg.)	35
Pastina junta ancha (10 kg.)	250

PREMOLDEADOS

Vigueta 3,00 m	180
Vigueta 4,00 m	270
Vigueta 5,00 m	430
Vigueta 6,00 m	620
Vigueta 7,00 m	800
Vigueta con alma de poliestireno 2,00 (un.)	210
Vigueta con alma de poliestireno 3,00 (un.)	320
Vigueta con alma de poliestireno 4,00 (un.)	470
Vigueta con alma de poliestireno 5,00 (un.)	580
Vigueta con alma de poliestireno 6,00 (un.)	720
Viguetón 2,00 (un)	300
Block liso 19x19x39 (un)	14
Block estructural 19 x 19 x 39 (un)	16
Block símil piedra 19 x 19 x 39 (un)	25

PRECIOS PROMEDIO DE MATERIALES

Bovedilla Hº 9 cm (un)	8
Adoquín 8 cm. varios colores (un.)	10
Teja terracota (un.)	18
Teja verde (un.)	22

SANITARIOS

Bacha blanca enlozada	720
Bañadera blanca enlozada 1,40 m	2.400
Bañadera blanca enlozada 1,50 m	2.600
Bañadera blanca enlozada 1,70 m	2.800
Bidet blanco 3 agujeros común	1.250
Depósito blanco de apoyar común	1.600
Inodoro corto blanco común	1.200
Lavatorio blanco 3 agujeros común	1.000
Grifería bidet c/transferencia común	1.100
Grifería ducha c/transferencia común	1.100
Grifería lavadero c/transferencia común	1.100
Grifería lavadero común	500

TANQUES

Negro bicapa c/descarga 400 litros	1.200
Negro bicapa c/descarga 600 litros	1.400
Negro bicapa c/descarga 850 litros	2.100
Negro bicapa c/descarga 1100 litros	2.300
Negro bicapa c/descarga 2750 litros	4.900
Tricapa Tinacos/Obraplus 400 litros	1.500
Tricapa Tinacos/Obraplus 600 litros	1.600
Tricapa Tinacos/Obraplus 850 litros	2.300
Tricapa Tinacos/Obraplus 1100 litros	2.550
Tricapa Tinacos/Obraplus 2750 litros	5.500
Tanque chato bicapa 600 litros	1.800
Tanque chato bicapa 1100 litros	2.800
Tanque cúbico tricapa 600 litros	2.400
Tanque cúbico tricapa 1100 litros	3.300
Tanque 4 capas 600 litros	2.200
Tanque 4 capas 1100 litros	3.100
Tanque multipropósito 180 litros	950
Cisterna 1.500 litros	4.300

TEJAS

Colonial c/u	45
Francesa azul y/o negra (un.)	48
Francesa natural (un.)	37
Normanda (un.)	40

VIDRIOS

Cristal float 3 mm x m2 s/colocar	230
Cristal float 4 mm x m2 s/colocar	245
Cristal float 5 mm x m2 s/colocar	270
Cristal float 6 mm x m2 s/colocar	450
Cristal float 10 mm x m2 s/colocar	890
Fantasía común x m2 s/colocar	290
Fantasía blanco x m2 s/colocar	340
Martelé ámbar 4 mm x m2 s/colocar	340
Esmerilado 4 mm x m2 s/colocar	490
Armado 6 mm x m2 s/colocar	490
Cristal gris/broce 5 mm x m2 s/colocar	450
Cristal gris/broce 6 mm x m2 s/colocar	650
Cristal gris/broce 10 mm x m2 s/colocar	1.400
Espejo cristal 3 mm x m2	530

NOTA: La colocación, por m2, varía su precio alrededor de un 20%, según las características del vidrio.

YESERÍA

Yeso Tuyango x 40 kg	150
Yeso Yemaco x 40 kg	120
Yeso proyectable x 35 kg	170
Yeso Escultor x 40 kg	130
Listón Saligna 1" x 1" ml	10
Listón Saligna 1" x 3" ml	12
Guardacanto chapa galvanizada – ml	15
Metal desplegado mediano x m2	40

ZINGUERÍA

Canaletas s/uniones chapa 25 des. 0,40 x m	320
Canaleta pecho paloma chapa 25 des. 0,40x m	420
Canaleta chapa 25 desarrollo 0,50 x m	450
Cumbrera chapa 25 des. 0,40 x m	320
Caño rectangular 7 x 12 x m.	280
Codo rectangular 50 x 100 mm x un.	270
Grampas c/u.	45

http://aycrevista.com.ar/

LADRILLOS HUECOS
REVESTIMIENTOS
ENCADENADOS
PORTANTES / TEJAS
COLUMNAS / LOSAS
NUEVOS PRODUCTOS
BALDOSAS / TEJUELAS
CANTOS (curvos / rectos)
CERAMICA
MP
MARCOS PAZ
CASA CENTRAL
PBX: (0381) 435 2090
FEDERICO ROSSI 4TA. CDRA.
YERBA BUENA - TUCUMÁN
NUEVA SUCURSAL
PBX: (0381) 434 0808
CAMINO DEL PERÚ KM. 3,5
CEVIL REDONDO - TUCUMÁN
www.ceramicamarcospaz.com.ar
CERAMICA MARCOS PAZ

MEGA
MATERIALES Y SERVICIOS
Otra forma de iluminar
▸ Proyectos y asesoramiento en iluminación
▸ Materiales eléctricos
▸ Ejecución de obras en baja y media tensión
▸ Mantenimiento y servicios
▸ Casa central
Batalla de Junín 212
S.M. de Tuc. | Tucumán
Tels (0381) 4305511
4311345 - 4300108
▸ Sucursal LAC
24 de Septiembre 1352
S.M. de Tuc. | Tucumán
Tel. (0381) 4242300
ventas@megaelectricidad.com.ar | info@megaelectricidad.com.ar
MEGA Materiales y Servicios S.R.L.

ELECTRICIDAD
ITUARTE
MATERIALES ELÉCTRICOS E ILUMINACIÓN
VENTAS, ASESORAMIENTO Y DESARROLLO DE PROYECTOS DE ILUMINACIÓN EN TODO EL PAÍS.
Lucciola
PRYSMIAN
OSRAM
Ticar
Schneider Electric
SYLVANIA
POR VENTAS Y ASESORAMIENTO PERSONALIZADO CONTACTARSE CON:
José Acosta
joseacosta@electricidadituarte.com.ar
Móvil: (0381) 156-253343 / (03865) 156-01388
Jonathan Acosta
tucuman@electricidadituarte.com.ar
Móvil: (0381) 156292424
NUEVA SUCURSAL
Sucursal San Miguel de Tucumán:
Córdoba 1.090
Tel/Fax: (0381) 422-7991
San Miguel de Tucumán - Tucumán
Casa Central Concepción:
San Martín 721
Tel/Fax: (03865) 428-260/422-946
Concepción - Tucumán
Sucursal J. B. Alberdi:
Rivadavia 518
Tel/Fax: (03865) 471-081
J. B. Alberdi - Tucumán
Contáctenos a través de: E-mail: ventas@electricidadituarte.com.ar | Web Site: www.electricidadituarte.com.ar

Calidad y variedad
en aluminio
para la construcción
alunort
PERFILES DE ALUMINIO
ACCESORIOS • BURLETES
MAQUINAS PARA CARPINTERÍA
Amplia variedad y stock de perfiles de carpintería, estructurales, para muebles de cocina y placares; con entrega inmediata en crudo y colores, blanco, negro y anodizado gris.
Además, linea completa de accesorios, cerraduras, picaportes, herrajes, tiradores, bisagras, rodamientos y burletes de las mejores marcas y calidad.
VISITANOS EN AMADOR LUCERO 253
Horarios de atención: Lunes a Viernes de 8.30 a 12.30 y de 14.30 a 18.30 hs.
Amador Lucero 253 • (0381) 423 1421 • info@alunort.com.ar

ANALISIS DE PRECIOS PROMEDIOS CON 120% CARGAS SOCIALES EN MANO DE OBRA A CONSUMIDOR FINAL

Los valores consignados son un promedio de precios consultados en el medio a Contratistas y materiales puestos en obra a consumidor final, para una vivienda tipo media de 100m2

ABRIL 09 2018

	Designación	U	Materiales con IVA + I.B.	MANO OBRA CON CARGAS SOCIALES	TOTAL con CARGA SOCIAL
a	**DEMOLICION DE MAMPOSTERIAS**	m3		620,56	620,56
	Ayudante	hs			
	Ayudante de carga	hs			
1	**MOVIMIENTOS DE SUELOS**				
1,1	EXCAV. CIMIENTOS y carga de tierra	m3		546,68	546,68
1,2	EXCAVACION DE SOTANOS	m3		546,68	546,68
1,3	EXCAVACION DE POZOS HASTA 8M	m3		856,96	856,96
1,4	RELLENO Y COMPACTACION	m3		465,42	465,42
1,50	LIMPIEZA Y NIVELACION	m3		443,26	443,26
2	**CIMIENTOS**				
2,10	Excavación y relleno de cimientos de H° simple	m3	1.216,66	1262,47	2.479,13
2,20	Excavación y relleno cimientos con Piedra Bola y Ripio bruto	m3	2.909,26	1584,79	4.494,05
3	**AISLACIONES HIDROFUGAS**				
3,10	HORIZ. C/PINT. ASFALTICA	m2	64,03	145,10	209,13
3,20	VERT. C/PINT. ASFALT. Y MEMB.	m2	80,80	198,76	279,56
3,30	VERT. C/PINT. ASF.	m2	79,37	178,62	257,99
4	**MAMPOSTERIAS**				
4,10	SUBMURACION CON LAD.COMUN	M3	2.262,08	2155,56	4.417,64
4.2	LAD. COMUN EN ELEVACION 30	M3	1.956,15	2620,61	4.576,77
4.3	LAD. COMUNES DE 0,15 m	M2	315,57	419,84	735,41
4.4	DE 0,30M CON UNA CARA VISTA	M3	2.333,00	3208,89	5.541,89
4,50	DE 0,15 CON UNA CARA VISTA	M2	348,23	541,49	889,72
4,60	DE LADRILLOS COMUNES DE 0,20	M2	397,57	471,66	869,24
4,70	LADR.P/ VISTA DE 0,20 m	M2	367,35	608,50	975,86
4,80	TABIQUE LAD. COMUN DE 0,10m	m2	149,84	235,83	385,67
4,90	ENCHAPADO DE LADRILLO COM	m2	164,05	235,83	399,88
4.10	TABIQUE 8CM ESP LADRILLO HUECO 8,18,25	m2	248,22	235,83	484,06
4.11	TABIQUE 12 CM DE ESPESOR LADRILLOS	m2	316,37	330,37	646,73
4.12	MURO 18cm LADRILLOS HUECOS DE 18,18,33	m2	337,50	359,92	697,41
4.13	BLOQUES HORM. 20 x 20 x 40	m2	350,89	210,98	561,87
4.14	PAREO DOBLE LAD. COMUN. 0,15 Y LAD. HUECO 8	M2	554,97	436,48	991,44
4.15	MURO DE PIEDRA VISTA	m3	2.590,00	1975,83	4.565,83
4.16	TABIQUES PLACAS YESO C/ESTRUCTURA METALICA	m2	217,39	350,51	567,89
	5,00 ESTRUCTURAS				
5.1	Hº Aº PARA BASES SIN EXCAVACION	m3	4.033,42	4131,86	8.165,28
5.2	Hº Aº PARA COLUMNAS	m3	4.084,54	6.516,03	10.600,57
5.3	LOSAS LLENAS DE Hº Aº	m3	4.061,01	7.288,91	11.349,92
5.4	VIGAS DE Hº Aº	m3	4.443,00	7.297,61	11.740,61
5.50	PLATEAS DE Hº Aº	m3	4.157,79	6.854,24	11.012,03
5.60	ENCADENADOS DE Hº Aº	m3	4.461,54	6.334,59	10.796,13
5.70	Hº Aº P/ TANQUES, TABIQUES,	m3	4.789,80	8.238,90	13.028,70
5.80	TABIQUES Hº Aº de 15cm espesor	m2	1.203,31	1.733,43	2.936,74
5.90	LOSA de VIGUETINES pret. hasta 4m de luz y BOVEDILLAS CERAMICAS c/malla 15x15 Ø6	m2	684,53	850,82	1.535,34
5.91	HORMIGON ELABORADO H17 300. S/bombeo	M3	1.560,00		1.560,00
6,00	**REVOQUES**				
6.1	RUSTICO INTERIOR (esp. 2 cm)	m2	41,96	124,22	166,18
6.2	FINO INTERIOR (esp. 0.5 cm)	m2	28,62	99,38	128,00
6.2	RUSTICO EXTERIOR (esp. 2 cm)	m2	31,58	124,22	155,80
6.3	FINO EXTERIOR MANDILADO	m2	9,58	161,06	170,64
6.4	TOMA DE JUNTAS EN MAMPOSTERIA DE PIEDRAS	m2	8,92	298,14	307,06
6.5	TOMA DE JUNTAS LAD. VISTO	m2	9,97	241,06	251,02
6.6	AZOTADO CEMENTICIO E 1cm	m2	18,64	106,77	125,40
6.7	REV. FINO C/MATERIAL PREP. STUKO	m2	15,11	139,00	154,11
6.8	REV. FINO A LA CAL	M2	11,63	121,54	133,17
6.9	REV. EXT- RUSTICO BOLSEADO 3cm	m2	44,72	163,84	208,56
7	**REVESTIMIENTOS**				
7.1	AZULEJOS SOBRE MEZCLA	m2	256,30	243,74	500,04
7.2	PLANCHADO CEMENTICIO	m2	35,31	228,31	263,62
7.3	DE MARMOL BLANCO NAC.	m2	5.323,44	830,58	6.154,02
7.4	CERAMICO 20-20 MONOC. Con PEGAMENTO	m2	229,20	283,36	512,56
7.5	CERAMICO ESMALT. 33-33 Alto Tránsito promedio	m2	302,90	278,00	580,90
7.6	MADERA 3/4" PINO MACHIMBRADA	m2	215,02	409,61	624,63
7.7	REVEST. REFRACTARIO		1.632,46	265,90	1.898,37
8	**CONTRAPISOS**	m2			
8.1	DE HORMIGON SIMPLE DE 10 cm	m2	113,52	208,17	321,69
8.2	HORMIGON SIMPLE de 7cm sobre losa	m2	89,17	255,18	344,35
8.3	ALIVIANADO C/TELGOPOR PERLAS	m2	193,99	220,26	414,26
8.4	CARPETA CEMENTICIA 3CM	m2	63,84	230,99	294,83
8.5	HORMIGON 15cm CON MALLA SIMA	m2	284,51	322,32	606,83
9	**CIELORRASOS**	m2			
9.1	A LA CAL BAJO LOSA	m2	33,68	271,27	304,86
9.2	YESO BAJO LOSA INCL/ AZOTADO	m2	59,88	163,84	223,72
9.3	YESO S/METAL DESPLEGADO C/AIS	m2	253,01	230,99	484,00
9.4	MAD. MACHIMBRADA C/AISLANTE	m2	314,28	228,31	542,59
9.5	PLACAS TELGOPOR S/EST./MADERA	m2	107,60	228,31	335,91
9.6	PLACAS YESO TIPO DURLOCK c/aisl	m2	262,99	197,42	460,41
10	**PISOS**	m2			
10.1	DE CEM. ALISADO COLOREADO	m2	65,70	283,36	349,06
10.2	DE CEMENTO FRATAZADO 2cm.	m2	75,41	183,98	259,39
10.4	DE MOSAICO CALCAREO	m2	298,64	248,45	547,09
10.5	MOSAICO GRANITICO 45x45 semipulido 30mm	m2	519,48	283,36	802,84
10.6	PULIDO A MAQUINA PISO GRANITICO	m2		160,00	160,00
10.7	CERAMICO ESMALT. 33x33 Monoc	m2	317,59	257,86	575,45
10.8	PORCELLANATTO PULIDO 45-45	m2	613,65	292,77	906,43
10.9	PARQUET DE ALGARROBO CLARO BASTON ROTO	m2	411,06	550,08	961,14
10.10	ENTABLONADO DE QUINA	m2	377,58	770,34	1.147,92
10.11	MATERIAL PLÁSTICO FLEXIPLAST O SIMILAR	m2	311,49	246,42	557,91
10.12	DE GOMA	m2	510,80	260,54	771,34
10.13	FLOTANTE SIMIL MAD. DE 8mm de espesor	m2	320,00	95,00	415,00
10.14	DE LOSETA DE Hº Aº	m2	157,24	263,22	420,47
10.15	DE GRANZA RUBIA LAVADA DE 2 cm	m2	311,09	265,90	577,00
11	**ESCALONES - UMBRALES - SOLIAS**	m2			
11.1	UMBRALES DE MARMOL BCO NAC	m2	5.110,47	570,77	5.681,23
11.2	SOLIAS DE MADERA DURA QUINA de 12 cm	m2	1.411,77	234,41	1.646,18
12	**ZOCALOS**				
12.1	ZOCALO DE MOSAICO CALCAREO DE 0,10m DE ALTO		30,81	118,31	149,13
12.2	ZOCALO GRANITICO 15 cm	ml	90,61	122,88	213,49
12.3	ZOCALO CERAMICO ESMAL. 15	m2	66,01	118,31	184,32
12.4	ZOCALO DE MADERA PINO 10 cm	ml	32,23	144,50	176,73
12.5	ZOCALO DE GOMA	ml	64,33	91,99	156,32
13	**CUBIERTAS**				
13.1	BALDOSA CERAMICA C/AISL.	m2	364,43	310,23	674,66
13.2	TEJAS FRANCESAS S/entablonado	m2	1.100,49	466,03	1.566,52
13.3	DE TEJAS FRANCESAS ESMALTADA COLOR SOBRE	m2	1.211,41	466,03	1.677,44
13.4	DE TEJAS COLONIALES S/LOSA	m2	853,47	287,41	1.140,88
13.5	DE TEJAS COLONIALES S/ entablonado	m2	1.075,39	342,46	1.417,85
13.6	DE TEJAS FUEGUINAS S/entablonado	m2	894,37	483,48	1.377,86
13.7	CHAPA CANAL CAL. 25 S/ EST. METALICA con aislante	m2	966,66	498,26	1.464,92
13.8	MEMBRANA PVC ALUMINIO 4mm	m2	114,09	124,22	238,32
14	**CARPINTERIAS DE MADERA**	m2			
14.1	PUERTA PLACA DE PINO 40 mm C/MARCO CH. DOBLADA	m2	1.997,59	453,93	2.451,52
14.2	PUERTA PLACA DE cedro p/lustrar 43mm C/MARCO CH.	m2	2.612,46	453,93	3.066,40
14.3	PUERTA TABLERO CEDRO 43 mm C/MARCO CH.	m2	7.500,00	453,93	7.953,93
14.4	VENTANA CEDRO C/CELOSIA Y MARCO UNIFICADO 43	m2	8.248,83	453,93	8.702,76
14.5	PUERTA VIDRIADA CEDRO HOJA Y MARCO MADERA	m2	1.802,88	453,93	2.256,81
15	**CARPINTERIA METALICA**	m2			
15.1	VENTANA C/CELOSIA C/MARCO UNIFICADO CH.	m2	1.500,00	453,93	1.953,93
15.2	PUERTA CHAPA CIEGA PESADA 0,70 X2,00	m2	3.125,00	453,93	3.578,93
15.3	VENTANA CORR. PESADA 1,50X1,00	UN	850,00	453,93	1.303,93
15.4	VENT. C/CELOSIA CORREDIZA, PESADA 1,50X1,00	UN	3.200,00	453,93	3.653,93
15.5	PORTON CHAPA PESADA PLEG. 3hs 2.40 x 2m	M2	2.600,00	400,00	3.000,00
15.6	Reja metálica planchuelas	m2	2.200,00	500,00	2.700,00
16	**COLOCACION DE MARCOS**				
16,10	HASTA 2m2	un		450,00	450,00
16,20	MAS DE 2 m2	m2		350,00	350,00
17	**PINTURAS**	m2			
17.1	A LA CAL EN MUROS	m2	5,76	91,99	97,76
17.2	LATEX ALBA P/ INTERIOR	m2	59,15	109,45	168,60
17.3	LATEX **LOXON** P/ INTERIOR	m2	62,85	91,99	154,84
17.4	LATEX **DURALBA** P/ EXTERIORES	m2	75,61	109,45	185,06
17.5	LATEX **LOXON** P/ EXTERIORES	m2	35,41	102,06	137,47
17.6	ESMALTE SINTETICO EN CARPINTERIA METALICA inc. Antiox	m2	51,60	102,06	153,66
17.7	BARNIZ SINTETICO EN CARPINTERIA DE MADERA	m2	56,75	102,06	158,81
17.8	LUSTRE SINTETICO A MAQUINA EN CARPINTERIA DE	m2	62,22	109,45	171,67
17,90	MANO DE OBRA PINTURA EPOXI EN PISOS.	m2		149,07	149,07
18	**VIDRIOS**	m2			
18.1	Vidrio 3 mm	m2	394,32	139,66	533,97
18.2	TRANSPARENTES 4 mm	m2	523,44	139,66	663,10
18.13	PERFILERIA ALUMINIO DE BORDE para vidrieras	ml	110,00		110,00
19	**INST. ELEC. MODULO BOCA**				
19,1	**Boca. Centro con caño corrugado**		443,17	440,27	883,44
20	**Pared de Ladrillo Común 0,15m de 2,50m de Altura. Por metro lineal incluido cimientos**	ml	2.258,58	1143,66	3.402,24

Los valores determinados son un promedio de precios consultados en el medio a Contratistas y materiales puestos en obra por Comercios locales, a consumidor final, para una construcción del tipo vivienda media de hasta 100 m2. Los valores determinados son : promedios, ilustrativos, y no incluyen: IVA en la mano de obra.

METRO CUADRADO DE CONSTRUCCIÓN

Valor relativo, con honorarios, gastos generales y beneficios

Febrero de 2017	$ 11.957
Marzo de 2017	$ 12.268
Abril de 2017	$ 12.268
Mayo de 2017	$ 12.268
Junio del 2017	$ 13.357
Julio del 2017	$ 13.357
Agosto del 2017	$ 14.299
Septiembre del 2017	$ 14.406
Octubre del 2017	$ 14.406
Noviembre de 2017	$ 14.406
Diciembre de 2017	$ 14.406
Enero de 2018	$ 15.134
Febrero de 2018	$ 15.135
Marzo de 2018	$ 15.904

saksonoff & asoc.
arquitectura
ARQ. ROLANDO SAKSONOFF
BOLIVAR 926 - TEL/FAX: 4201074
E-MAIL: SAKSO@ARNET.COM.AR

	PRESUPUESTO DE UNA VIVIENDA DE 104 m2 MANO DE OBRA CON CARGAS SOCIALES			ABRIL 09 DE 2018		
N°	ITEMS	UN	Cant.	Precios promedios	TOTAL	%
1	Sellados permisos y aprobaciones	Gl	1,00	9.360,00	9.360,00	0,70
2	Excavación y relleno de cimientos	m3	31,45	2.479,13	77.968,49	5,83
3	Capa aisladora horizontal	m2	19,41	209,13	4.059,16	0,30
4	Mampostería doble ladrillo com. 15 Y ladrillo hueco del 8. espesor 27cm	m3	112,00	991,44	111.041,79	8,30
5	Mampostería ladrillo HUECO 12	m2	82,00	646,73	53.032,11	3,96
6	Encadenado inferior	m3	2,45	10.796,13	26.450,52	1,98
7	Encadenados verticales	m3	2,10	10.796,13	22.671,87	1,69
8	Encadenados horizontales superiores	m3	2,45	10.796,13	26.450,52	1,98
9	Contrapisos hormigón simple 0,10	m2	108,00	321,69	34.742,35	2,60
10	Revoque exterior grueso y fino c/azotado	m2	185,97	326,45	60.709,23	4,54
11	Revoques apretadas idem anterior	m2	20,40	326,45	6.659,51	0,50
12	Revoque rústico interior	m2	285,00	166,18	47.360,94	3,54
13	Revoque a la cal fino interior	m2	198,00	128,00	25.343,77	1,89
14	Revestimiento cerámico esmaltado 30-30	m2	66,72	512,56	34.197,67	2,56
15	Cubierta chapa zinc 24 s/PERFILERIA C	m2	99,00	1.464,92	145.027,27	10,84
16	Cielorraso placas secas c/aislación	m2	83,42	460,41	38.407,23	2,87
17	Piso cerámico esmalt. s/ carpeta cemen	m2	84,00	575,45	48.337,77	3,61
18	Piso exterior cerámico esmalt. s/ carpeta cemer	m2	24,00	211,74	5.081,76	0,38
19	Zócalos cerámicos esmaltados	ml	86,28	184,32	15.903,41	1,19
20	Zócalo exterior cementicio	m2	8,20	451,85	3.705,17	0,28
21	Puertas placas cedro 43mm	m2	9,00	3.066,40	27.597,56	2,06
22	Frentes placards cedro 35mm	m2	14,49	3.750,00	54.337,50	4,06
23	Ventanas madera c/celosías	m2	6,90	8.702,76	60.049,04	4,49
24	Puerta tablero y vidrio. cedro 43mm	m2	5,84	7.953,93	46.450,97	3,47
25	Carpintería metálica : Puertas vidriadas	m2	1,85	2.256,81	4.175,10	0,31
26	Ventanas metálicas vidriadas	m2	2,00	4.351,38	8.702,76	0,65
27	Reja metálica en jardinería de frente	m2	20,99		-	0,00
28	**Instalación eléctrica**				-	0,00
29	Centros sin artefactos	un	14,00	883,44	12.368,18	0,92
30	Apliques en brazos sin artefactos	un	8,00	883,44	7.067,53	0,53
31	Tomas	un	18,00	883,44	15.901,95	1,19
32	Tomas de telefono y videos	un	4,00	883,44	3.533,77	0,26
33	Tablero	un	1,00	7.950,98	7.950,98	0,59
34	Medidor. Permiso. Gabinete y Conexión	un	1,00	3.533,77	3.533,77	0,26
35	**INST.SANITARIA. Basica. A.F.Y C. Sin muebles de cocina**	Gl	1,00	105.450,00	105.450,00	7,88
36	Mesada gran. Nat. Mara	m2	1,90	4.200,00	7.980,00	0,60
37	Artefactos san. y griferías LINEA MEDIA	Gl	1,00	26.000,00	26.000,00	1,94
38	Armado y conexión artefactos y griferias	Gl	1,00	4.500,00	4.500,00	0,34
39	**INST. GAS natural sin artefactos**	Gl	1,00	26.000,00	26.000,00	1,94
40	**Cocina 4h Calefon 14 ls**	Gl	1,00	18.000,00		0,00
41	**Pinturas**					
42	Látex en cielorrasos Linea Loxon		83,42	154,84	12.916,87	0,97
43	Látex en muros interiores línea Loxon	m2	188,76	154,84	29.227,86	2,19
44	Látex en muros exteriores Linea Alba	m2	185,97	185,06	34.415,06	2,57
45	Esmalte Sintético en carpinterías	m2	74,66	153,66	11.472,15	0,86
46	Esmalte Sintético en rejas	m2	30,54	153,66	4.692,73	0,35
47	**Vidrios** transparentes 4mm	m2	9,59	663,10	6.359,09	0,48
48	Limpieza de Obra Y RETIRO ESC	Gl	1,00	20.386,08	20.386,08	1,52
49	SUBTOTAL N° 1 COSTO CONST.				1.337.579,48	100
50	COSTO CONSTRUCCION POR m2	$/m2	104		12.861,34	$/m2
51	HONORARIOS PROFESIONALES POR PROYECTO Y DIRECCION TECNICA	9%			120.382,15	$
52	SUBTOTAL 2 DE OBRA CON HONORARIOS PROFESIONALES				1.457.961,63	$
53	VALOR RELATIVO POR m2 DE OBRA CON HONORARIOS PROFESOIONALES				14.018,86	$/m2
54	TOTAL OBRA CON HONORARIOS, GASTOS GRALES. Y BENEFICIOS	20%		291.592,33	1.749.553,96	$
55	VALOR RELATIVO POR M2 con HONORARIOS, GASTOS GENERALES Y BENEFICIOS	$/m2			16.822,63	$/m2

MEMORIA DESCRIPTIVA

Se trata de una vivienda individual, de tres dormitorios con sus dependencias en un terreno tipo de 10 x 30m.

La tipología constructiva es del sistema tradicional, con mano de obra y materiales del mercado local.

Cimientos Son del tipo cimientos corridos, de hormigón ciclópeo simple, sobre fondo de excavación apisonada a mano. El ancho del cimiento es 20 cm superior al ancho del muro, y la profundidad es de un metro. El hormigón es de 200 kg por m3.

Aislaciones: Son de material cemento y arena fina, en relación 1 a 3, y un espesor mínimo de 2cm. La superficie superior será alisada con llana y pintada con asfalto.

Mamposterías Son de ladrillos comunes asentados en mezcla de cal, en muros trabados de 30 y 15 cm.

Revoques Los revoques rústicos son de mezcla calcárea enriquecida y arena mediana. Los exteriores tienen azotado cementicio previo y, como terminación, fino mandilado.

Revestimientos En muros, son de cerámico esmaltado color, monococción, colocados con pegamento, y luego sellados con pastina color.

Cubiertas: Son de chapas de zinc calibre 24, sobre estructura de filigranas, con apretadas perimetrales de mampostería.

Pisos y zócalos: Son de cerámicos esmaltados, monococción, de alto tránsito, colocados con pegamento sobre carpeta cementicia niveladora de 2cm.

Cielorrasos Son de yeso suspendido, con aislación de lana de vidrio de 5 cm.

FICHA TECNICA

Arquitecto
Rolando Saksonoff

Sebastian Saksonoff

Carpinterías Las interiores son de madera placada de cedro, con marcos de chapa plegada calibre 18. Las placas son de 43mm de espesor; los herrajes, de bronce. Las exteriores son de cedro en 43mm con secciones llenas, del tipo vidriadas. Cerramientos metálicos Son combinados con perfilería normalizada y tubos estructurales. Las rejas del portón y del cierre frontal son de tubos estructurales pesados, con hierros redondos de sección llena.

Instalaciones complementarias En su totalidad los materiales son aprobados, de primera marca, en total acuerdo con las reglas del arte y con normas y reglamentos vigentes. Los artefactos sanitarios son de loza color, de primera marca y modelo, y las griferías son de bronce cromado.

IMPORTANTE

El presupuesto de las instalaciones contempla todas las aprobaciones, sellados, y permisos que reglan la ejecución de éstas.

...LA CULTURA ES OTRA COSA

Albino
por: el Tumi

Dedicado a los jubilados de mi país que estoicamente resisten, hacen agotadoras colas y tramites enmarcados en malos tratos en un sistema sin cultura.